



Administración 2024-2027
DR. GONZÁLEZ
NUEVO LEÓN
"Con toda la fuerza, juventud y experiencia"

AG
AVANZANDO
GONZÁLEZ

Catálogo Histórico **DOCTOR GONZÁLEZ** **NUEVO LEÓN**

Doctor González es un municipio con profundas raíces históricas, que conserva monumentos, edificios y sitios naturales que reflejan su identidad cultural y su evolución a lo largo del tiempo. Este catálogo reúne los principales espacios patrimoniales del municipio, destacando su valor histórico, arquitectónico y social.

Índice

Portada1

Índice 2

Introducción3

Monumentos Históricos.....4

Personajes Ilustres5

Zonas Naturales 6

Tradiciones Orales7

Culinario8

Juegos Tradicionales 9

Celebraciones10

INTRODUCCION

Septiembre 07 del 2025

El Catálogo Histórico de **Doctor González, Nuevo León**, tiene como propósito conservar, difundir y valorar el patrimonio cultural e histórico de nuestro municipio. A través de este documento se busca reunir, organizar y describir los elementos más representativos de nuestra historia, tales como monumentos, tradiciones, personajes ilustres, documentos y manifestaciones culturales que conforman la identidad del municipio.

Este catálogo es una herramienta que permite fortalecer la memoria colectiva y fomentar el sentido de pertenencia entre los habitantes, invitando a las nuevas generaciones a conocer y proteger el legado que nos distingue como comunidad.

Misión

Preservar, documentar y difundir el patrimonio histórico, cultural y arquitectónico de Doctor González, garantizando su conservación y promoviendo el respeto, la valoración y el orgullo por nuestras raíces.

Visión

Ser un referente municipal en la conservación y promoción del patrimonio histórico, impulsando la participación ciudadana y la investigación cultural, para que Doctor González sea reconocido como un municipio que protege y celebra su historia.

Objetivos

- Identificar y registrar los bienes históricos y culturales del municipio.
- Fomentar la investigación y la difusión de la historia local.
- Promover el cuidado y la conservación del patrimonio tangible e intangible.
- Despertar el interés de la comunidad, especialmente de niños y jóvenes, por conocer y valorar su herencia cultural.
- Contribuir a la planeación de políticas culturales que fortalezcan la identidad municipal.

EN ACTUALIZACIÓN PERMANENTE

Presidencia Municipal



- Ubicación: Palacio Municipal S/N Zona Centro
- Uso: Sede del gobierno municipal.
- Valor patrimonial: Edificio institucional representativo, que funciona como centro administrativo y punto de referencia cívico para la población. A finales de 1800

EN ACTUALIZACIÓN PERMANENTE

Iglesia del Sagrado Corazón de Jesús

Ubicación: Calles 5 de mayo y República.

Año estimado de construcción: 1939.

Importancia: Es el templo principal del municipio y un símbolo local, representado en el escudo de armas de Doctor González.

Estilo arquitectónico: Colonial sencillo. Es punto de reunión comunitaria en celebraciones religiosas y patronales.



EN ACTUALIZACIÓN PERMANENTE

Casa de la Cultura “Juan Bautista Chapa”

- Ubicación: Reforma 304 Zona Centro Antigua casona de la Hacienda de Ramos.
- Uso actual: Espacio cultural con talleres, exposiciones, eventos y archivo histórico.



Valor histórico: Representa la transición del patrimonio agrícola al impulso cultural contemporáneo.

EN ACTUALIZACIÓN PERMANENTE

Plaza Principal “La Reforma”



- Elementos destacados: Kiosco, jardines, espacios de recreación.
- Usos: Escenario de ferias, actividades culturales, cívicas y de esparcimiento.
- Importancia: Corazón del municipio donde se fortalece la convivencia social.

EN ACTUALIZACIÓN PERMANENTE

Torre del Reloj

Año de construcción: 1956.

Descripción: Torre de cuatro pisos con
reloj mecánico tradicional.

Ubicación: Plaza principal "La Reforma"

Importancia: Emblema visual del
municipio, testigo del paso del tiempo y

Punto de encuentro social.



Sitio Arqueológico del Cerro del Fraile

- Ubicación: En los límites del municipio.
- Características: Cuevas con petroglifos y vestigios de antiguos pobladores.

Importancia: Evidencia de presencia indígena prehispánica, con alto valor arqueológico y cultural.

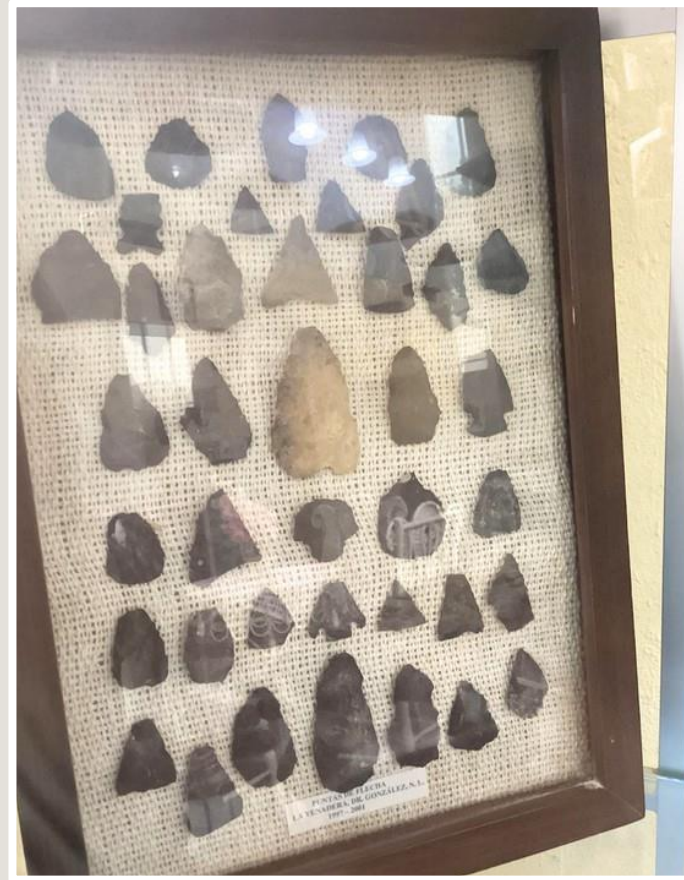

EN ACTUALIZACIÓN PERMANENTE

Cerro Picachos



- Ubicación: Área serrana del municipio.
- Descripción: Formación rocosa de gran altura, ideal para senderismo y observación de la naturaleza.
- Importancia: Espacio natural con potencial ecoturístico y valor paisajístico. Representa parte del patrimonio natural de Doctor González, y se ha convertido en un lugar emblemático para actividades al aire libre y contacto con el entorno.

EN ACTUALIZACIÓN PERMANENTE

Archivo Histórico Municipal



- Contenido: Documentos desde el siglo XIX: actas, planos, registros, acuerdos.
- Valor documental: Conserva la memoria institucional y social de Doctor González.
- Acciones de conservación: Parte del archivo ha sido restaurado con apoyo de CONARTE para asegurar su preservación