

## SOUFFLENHEIM 1836 CENSUS

Robert Wideen : 2021

Soufflenheim Genealogy Research and History

Alsace • Bas-Rhin • France  
[www.soufflenheimgenealogy.com](http://www.soufflenheimgenealogy.com)

The 1836 Soufflenheim census, the first to provide the name of every resident, certified June 25, 1836 by Martin Helmer, mayor, population 2,964. Found in series 7M201 at the Archives of Alsace in Strasbourg.

Transcribed by Mark Drexler, May 2021. Surnames use standardized spellings, which may differ from those in the original census.

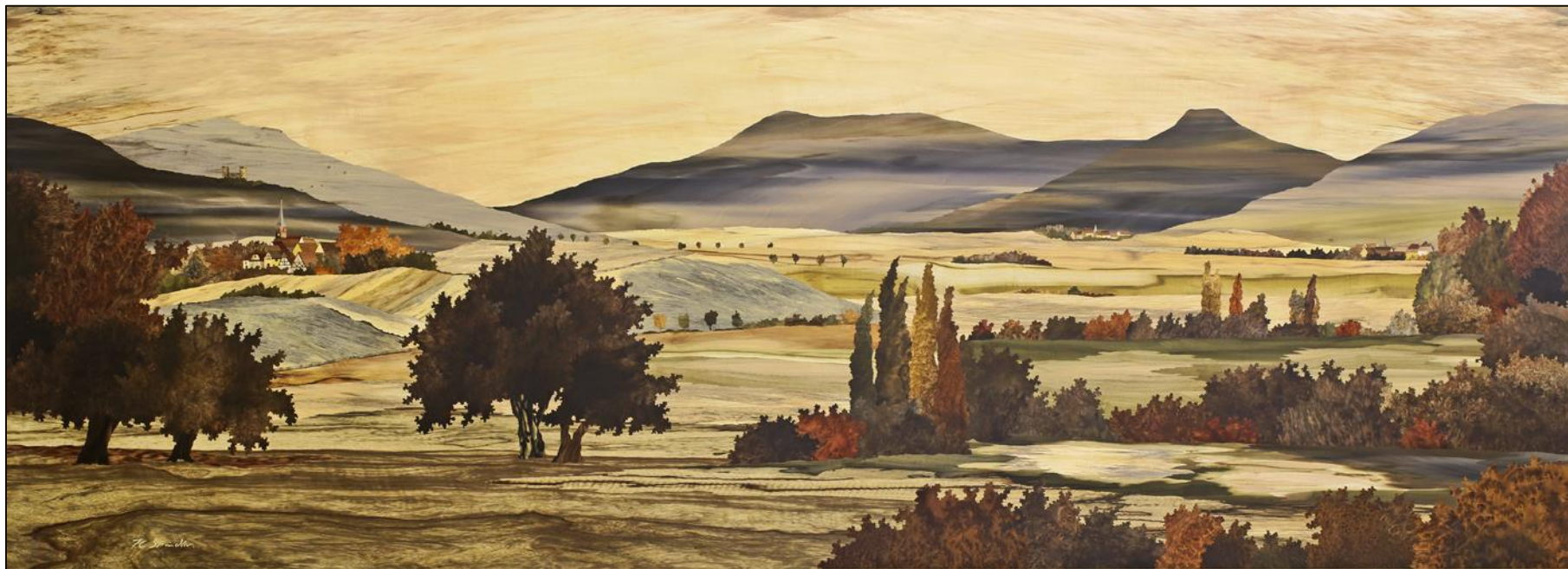

*Alsatian Panorama*, Charles Spindler

## Contents

Soufflenheim 1836 Census .....	1
State of the Inhabitants .....	2
Listed by Entry Number.....	2
Listed by Surname and Name.....	126
Notes .....	250

## STATE OF THE INHABITANTS

### Census of the Population : 1836

Department of Bas-Rhin, Arrondissement of Strasbourg, Canton of Bischwiller, Commune of Sufflenheim

- Male: 983 Boys, 429 Married Men, 61 Widowers. Total: 1,473
- Female: 965 Girls, 431 Married Women, 95 Widows. Total: 1,491

Total: 2,964. Agglomerated Population: 2,942

Certified by the undersigned Mayor, the present list of the inhabitants of the village of Soufflenheim numbering two thousand nine hundred sixty four inhabitants. At Soufflenheim, the 25<sup>th</sup> of June 1836, the Mayor M. Helmer.

## LISTED BY ENTRY NUMBER

### Soufflenheim 1836 Census

Street	House	Entry	Family	Surname	Name	Profession	Age	State	Sex	Remarks
Grande Rue im Unterdorff	1	1	1	HASSER	Joseph	Blacksmith	47	M	M	

Grande Rue im Unterdorff	1	2	1	<b>SCHOEFFTER</b>	<b>Catherine</b>		42	M	F	Wife of Hasser
Grande Rue im Unterdorff	1	3	1	<b>HASSER</b>	<b>Ferdinand</b>	Blacksmith	20	S	M	
Grande Rue im Unterdorff	1	4	1	<b>HASSER</b>	<b>Antoine</b>		18	S	M	
Grande Rue im Unterdorff	1	5	1	<b>HASSER</b>	<b>Marie Anne</b>		16	S	F	
Grande Rue im Unterdorff	1	6	1	<b>HASSER</b>	<b>Marie Barbe</b>		14	S	F	
Grande Rue im Unterdorff	1	7	1	<b>HASSER</b>	<b>Aloise</b>		12	S	M	
Grande Rue im Unterdorff	1	8	1	<b>HASSER</b>	<b>Francois Xavier</b>		10	S	M	
Grande Rue im Unterdorff	1	9	1	<b>HASSER</b>	<b>Louis</b>		7	S	M	
Grande Rue im Unterdorff	1	10	1	<b>HASSER</b>	<b>Philippe</b>		5	S	M	
Grande Rue im Unterdorff	2	11	2	<b>MESSNER</b>	<b>Michel</b>	Plowman	44	M	M	
Grande Rue im Unterdorff	2	12	2	<b>PFAFF</b>	<b>Barbe</b>		45	M	F	Wife of Messner
Grande Rue im Unterdorff	2	13	2	<b>MESSNER</b>	<b>Marie Ursule</b>		20	S	F	
Grande Rue im Unterdorff	2	14	2	<b>MESSNER</b>	<b>Joseph</b>	Potter	18	S	M	
Grande Rue im Unterdorff	2	15	2	<b>MESSNER</b>	<b>Marguerite</b>		15	S	F	
Grande Rue im Unterdorff	2	16	2	<b>MESSNER</b>	<b>Aloise</b>		12	S	M	
Grande Rue im Unterdorff	2	17	2	<b>MESSNER</b>	<b>Jean</b>		9	S	M	
Grande Rue im Unterdorff	2	18	2	<b>MESSNER</b>	<b>Michel</b>		6	S	M	
Grande Rue im Unterdorff	2	19	2	<b>MESSNER</b>	<b>Marie Eve</b>		4	S	F	
Grande Rue im Unterdorff	2	20	2	<b>MESSNER</b>	<b>Marie Anne</b>		1	S	F	
Grande Rue im Unterdorff	3	21	3	<b>SCHMUCK</b>	<b>Denis</b>	Baker	36	M	M	
Grande Rue im Unterdorff	3	22	3	<b>MESSNER</b>	<b>Eve</b>		33	M	F	Wife of Schmuck
Grande Rue im Unterdorff	3	23	3	<b>SCHMUCK</b>	<b>Denis</b>		7	S	M	
Grande Rue im Unterdorff	3	24	3	<b>SCHMUCK</b>	<b>Rose</b>		6	S	F	
Grande Rue im Unterdorff	3	25	3	<b>BABINGER</b>	<b>Salome</b>	Servant	25	S	F	

Grande Rue im Unterdorff	4	26	4	<b>MEYER</b>	<b>Joseph</b>	Baker	33	M	M	
Grande Rue im Unterdorff	4	27	4	<b>FRIEDMANN</b>	<b>Catherine</b>		28	M	F	Wife of Meyer
Grande Rue im Unterdorff	4	28	4	<b>MEYER</b>	<b>Josephine</b>		5	S	F	
Grande Rue im Unterdorff	4	29	4	<b>MEYER</b>	<b>Marguerite</b>		3	S	F	
Grande Rue im Unterdorff	5	30	5	<b>MESSNER</b>	<b>Francois Joseph</b>	Path Guard	46	M	M	
Grande Rue im Unterdorff	5	31	5	<b>JAECK</b>	<b>Madeleine</b>		45	M	F	Wife of Messner
Grande Rue im Unterdorff	5	32	5	<b>MESSNER</b>	<b>Eduard</b>	Shoemaker	20	S	M	
Grande Rue im Unterdorff	5	33	5	<b>MESSNER</b>	<b>Marguerite</b>		17	S	F	
Grande Rue im Unterdorff	5	34	5	<b>MESSNER</b>	<b>Ignace</b>		15	S	M	
Grande Rue im Unterdorff	5	35	5	<b>MESSNER</b>	<b>Aloise</b>		13	S	M	
Grande Rue im Unterdorff	5	36	5	<b>MESSNER</b>	<b>Joseph</b>		10	S	M	
Grande Rue im Unterdorff	5	37	5	<b>MESSNER</b>	<b>Therese</b>		7	S	F	
Grande Rue im Unterdorff	5	38	5	<b>MESSNER</b>	<b>Valentin</b>		5	S	M	
Grande Rue im Unterdorff	6	39	6	<b>HOERTH</b>	<b>Georges</b>	Potter	58	M	M	
Grande Rue im Unterdorff	6	40	6	<b>MOSSER</b>	<b>Marie Anne</b>		57	M	F	Wife of Hoerd
Grande Rue im Unterdorff	6	41	6	<b>HOERTH</b>	<b>Hermann</b>	Potter	30	S	M	
Grande Rue im Unterdorff	6	42	6	<b>HOERTH</b>	<b>Jacques</b>	Potter	19	S	M	
Grande Rue im Unterdorff	6	43	6	<b>HOERTH</b>	<b>Marie Anne</b>		14	S	F	
Grande Rue im Unterdorff	6	44	6	<b>HOERTH</b>	<b>Barbe</b>		13	S	F	
Grande Rue im Unterdorff	7	45	7	<b>ZINGER</b>	<b>Jacques</b>	Weaver	44	M	M	
Grande Rue im Unterdorff	7	46	7	<b>WEBER</b>	<b>Richarde</b>		49	M	F	
Grande Rue im Unterdorff	7	47	7	<b>ZINGER</b>	<b>Vendelin</b>		10	S	M	
Grande Rue im Unterdorff	8	48	8	<b>MOCKERS</b>	<b>Marguerite</b>		68	W	F	Widow of Messner
Grande Rue im Unterdorff	9	49	9	<b>HELMER</b>	<b>Antoine</b>	Blacksmith	64	M	M	

Grande Rue im Unterdorff	9	50	9	<b>MOCKERS</b>	<b>Barbe</b>		64	M	F	Wife of Helmer
Grande Rue im Unterdorff	9	51	9	<b>HELMER</b>	<b>Aurelie</b>	Seamstress	25	S	F	
Grande Rue im Unterdorff	9	52	9	<b>HELMER</b>	<b>Louise</b>	Seamstress	23	S	F	
Grande Rue im Unterdorff	9	53	9	<b>HELMER</b>	<b>Marie Antoinette</b>	Seamstress	21	S	F	
Grande Rue im Unterdorff	9	54	9	<b>HELMER</b>	<b>Marie Barbe</b>	Seamstress	19	S	F	
Grande Rue im Unterdorff	9	55	9	<b>JAECK</b>	<b>Louis</b>		10	S	M	Grandson of Helmer
Grande Rue im Unterdorff	10	56	10	<b>BROTSCHI</b>	<b>Antoine</b>	Innkeeper	60	W	M	
Grande Rue im Unterdorff	10	57	10	<b>BROTSCHI</b>	<b>Ferdinand</b>	Brewer	27	M	M	Son of preceding
Grande Rue im Unterdorff	10	58	10	<b>DEBES</b>	<b>Helene</b>		25	M	F	Wife of preceding
Grande Rue im Unterdorff	10	59	10	<b>SAUER</b>	<b>Vendelin</b>	Domestic	40	S	M	
Grande Rue im Unterdorff	10	60	10	<b>SPINDLER</b>	<b>Henry</b>	Domestic	19	S	M	
Grande Rue im Unterdorff	10	61	10	<b>KOCHER</b>	<b>Marie Anne</b>	Servant	27	S	F	
Grande Rue im Unterdorff	10	62	10	<b>SUISSLER</b>	<b>Marie Anne</b>	Servant	24	S	F	
Grande Rue im Unterdorff	10	63	10	<b>REMOSEL</b>	<b>Clovis</b>	Horse Guard	30	S	M	Boarding at Brotschy's
Grande Rue im Unterdorff	11	64	11	<b>MOSSER</b>	<b>Laurent</b>	Baker	54	M	M	
Grande Rue im Unterdorff	11	65	11	<b>HELMER</b>	<b>Marie Anne</b>		45	M	F	Wife of Mosser
Grande Rue im Unterdorff	11	66	11	<b>MOSSER</b>	<b>Barbe</b>		21	S	F	
Grande Rue im Unterdorff	11	67	11	<b>MOSSER</b>	<b>Jean</b>		13	S	M	
Grande Rue im Unterdorff	11	68	11	<b>MOSSER</b>	<b>Catherine</b>		9	S	F	
Grande Rue im Unterdorff	11	69	11	<b>MOSSER</b>	<b>Marguerite</b>		2	S	F	
Grande Rue im Unterdorff	11	70	11	<b>SCHMUCK</b>	<b>Catherine</b>		15	S	F	Orphan adopted by Mosser
Grande Rue im Unterdorff	12	71	12	<b>FRIEDMANN</b>	<b>Joseph</b>	Landlord	34	M	M	
Grande Rue im Unterdorff	12	72	12	<b>GOETZ</b>	<b>Adrienne</b>		22	M	F	Wife of Fridmann
Grande Rue im Unterdorff	12	73	12	<b>FRIEDMANN</b>	<b>Xavier</b>		2	S	M	

Grande Rue im Unterdorff	12	74	12	<b>FRIEDMANN</b>	<b>Joseph</b>		1	S	M	
Grande Rue im Unterdorff	12	75	12	<b>FRIEDMANN</b>	<b>Michel</b>	Landlord	70	M	M	Grandfather of preceding
Grande Rue im Unterdorff	12	76	12	<b>MESSNER</b>	<b>Marguerite</b>		68	M	F	Wife of Fridmann
Grande Rue im Unterdorff	12	77	12	<b>FRIEDMANN</b>	<b>Aloise</b>	Baker	30	S	M	Son of Michel
Grande Rue im Unterdorff		78	13	<b>DAUL</b>	<b>Joseph</b>	Night Guard	56	M	M	
Grande Rue im Unterdorff		79	13	<b>ADAM</b>	<b>Eve</b>		40	M	F	Wife of Daul
Grande Rue im Unterdorff		80	13	<b>DAUL</b>	<b>Napoleon</b>	Soldier	26	S	M	12th Artillery Regiment
Grande Rue im Unterdorff		81	13	<b>DAUL</b>	<b>Clement</b>	Soldier	24	S	M	8th Artillery Regiment
Grande Rue im Unterdorff		82	13	<b>DAUL</b>	<b>Madeleine</b>		19	S	F	
Grande Rue im Unterdorff		83	13	<b>DAUL</b>	<b>Marie Anne</b>		17	S	F	
Grande Rue im Unterdorff		84	13	<b>DAUL</b>	<b>Joseph</b>		15	S	M	
Grande Rue im Unterdorff		85	14	<b>HESS</b>	<b>Bernard Gregoire</b>	Doctor	26	M	M	
Grande Rue im Unterdorff		86	14	<b>MESSNER</b>	<b>Madeleine</b>		30	M	F	Wife of Hess
Grande Rue im Unterdorff		87	14	<b>HESS</b>	<b>Louis Antoine</b>		5	S	M	
Grande Rue im Unterdorff		88	14	<b>HESS</b>	<b>Marie Amelie</b>		1	S	F	
Grande Rue im Unterdorff		89	14	<b>BURGER</b>	<b>Marie Antoinette</b>		11	S	F	Stepdaughter of Hess
Grande Rue im Unterdorff		90	14	<b>BURGER</b>	<b>Josephine</b>		7	S	F	Stepdaughter of Hess
Grande Rue im Unterdorff	13	91	15	<b>KIEFFER</b>	<b>Joseph</b>	Plowman	69	M	M	
Grande Rue im Unterdorff	13	92	15	<b>WAGNER</b>	<b>Marie Anne</b>		68	M	F	Wife of Kieffer
Grande Rue im Unterdorff	13	93	15	<b>KIEFFER</b>	<b>Ignace</b>	Plowman	39	M	M	Son of Joseph
Grande Rue im Unterdorff	13	94	15	<b>LEHMANN</b>	<b>Marie Anne</b>		37	M	F	Wife of Ignace
Grande Rue im Unterdorff	13	95	15	<b>KIEFFER</b>	<b>Jacques</b>		3	S	M	
Grande Rue im Unterdorff	13	96	15	<b>KIEFFER</b>	<b>Marguerite</b>		7	S	F	
Grande Rue im Unterdorff	13	97	15	<b>BONAPFEL</b>	<b>Joseph</b>	Domestic	27	S	M	

Grande Rue im Unterdorff	14	98	16	<b>STRACK</b>	<b>Joseph</b>	Clog Maker	40	M	M	
Grande Rue im Unterdorff	14	99	16	<b>BORSCHNECK</b>	<b>Marie Eve</b>		37	M	F	Wife of Strack
Grande Rue im Unterdorff	14	100	16	<b>STRACK</b>	<b>Marie Anne</b>		15	S	F	
Grande Rue im Unterdorff	14	101	16	<b>STRACK</b>	<b>Catherine</b>		12	S	F	
Grande Rue im Unterdorff	14	102	16	<b>STRACK</b>	<b>Pierre Antoine</b>		10	S	M	
Grande Rue im Unterdorff	14	103	16	<b>STRACK</b>	<b>Michel</b>		9	S	M	
Grande Rue im Unterdorff	15	104	17	<b>SCHAEFFER</b>	<b>Catherine</b>		43	W	F	Widow of Daul
Grande Rue im Unterdorff	15	105	17	<b>DAUL</b>	<b>Andre</b>	Barber	24	S	M	
Grande Rue im Unterdorff	15	106	17	<b>DAUL</b>	<b>Laurent</b>	Potter	22	S	M	
Grande Rue im Unterdorff	15	107	17	<b>DAUL</b>	<b>Rosalie</b>	Seamstress	20	S	F	
Grande Rue im Unterdorff	15	108	17	<b>DAUL</b>	<b>Catherine</b>		18	S	F	
Grande Rue im Unterdorff	15	109	17	<b>DAUL</b>	<b>Joseph</b>	Potter	16	S	M	
Grande Rue im Unterdorff	16	110	18	<b>STRACK</b>	<b>Sebastien</b>	Wheelwright	46	M	M	
Grande Rue im Unterdorff	16	111	18	<b>MULLER</b>	<b>Barbe</b>		38	M	F	Wife of Strack
Grande Rue im Unterdorff	16	112	18	<b>STRACK</b>	<b>Francoise</b>		17	S	F	
Grande Rue im Unterdorff	16	113	18	<b>STRACK</b>	<b>Therese</b>		14	S	F	
Grande Rue im Unterdorff	16	114	18	<b>STRACK</b>	<b>Barbe</b>		11	S	F	
Grande Rue im Unterdorff	16	115	18	<b>STRACK</b>	<b>Eve</b>		9	S	F	
Grande Rue im Unterdorff	16	116	18	<b>STRACK</b>	<b>Joseph</b>		7	S	M	
Grande Rue im Unterdorff	17	117	19	<b>WEBER</b>	<b>Georges</b>	Potter	33	M	M	
Grande Rue im Unterdorff	17	118	19	<b>MEY</b>	<b>Catherine</b>		35	M	F	Wife of Weber
Grande Rue im Unterdorff	17	119	19	<b>WEBER</b>	<b>Therese</b>		3	S	F	
Grande Rue im Unterdorff	17	120	19	<b>MEY</b>	<b>Jacques</b>	Potter	65	W	M	Father-in-law of Weber
Grande Rue im Unterdorff	17	121	19	<b>MEY</b>	<b>Barbe</b>		36	S	F	Daughter of preceding

Grande Rue im Unterdorff	18	122	20	<b>KUSTNER</b>	<b>Elisabeth</b>		55	W	F	Widow of Arnold
Grande Rue im Unterdorff	18	123	20	<b>ARNOLD</b>	<b>Marguerite</b>	Retailer	30	S	F	
Grande Rue im Unterdorff	18	124	20	<b>ARNOLD</b>	<b>Marie Anne</b>		17	S	F	
Grande Rue im Unterdorff	18	125	20	<b>ARNOLD</b>	<b>Joseph</b>		15	S	M	
Grande Rue im Unterdorff	18	126	21	<b>MESSNER</b>	<b>Catherine</b>		48	W	F	Widow of Schaeffer
Grande Rue im Unterdorff	18	127	21	<b>SCHAEFFER</b>	<b>Gilles Louis</b>	Wheelwright	21	S	M	
Grande Rue im Unterdorff	18	128	21	<b>SCHAEFFER</b>	<b>Ignace</b>		16	S	M	
Grande Rue im Unterdorff	18	129	21	<b>SCHAEFFER</b>	<b>Marie Anne</b>		6	S	F	
Grande Rue im Unterdorff	18	130	21	<b>SUPPIGER</b>	<b>Marie Anne</b>		1	S	F	Grand-daughter of widow Schaeffer
Grande Rue im Unterdorff	19	131	22	<b>OBERMEYER</b>	<b>Jean</b>	Clog Maker	55	M	M	
Grande Rue im Unterdorff	19	132	22	<b>MULLER</b>	<b>Marie Anne</b>		55	M	F	Wife of Obermeyer
Grande Rue im Unterdorff	19	133	22	<b>OBERMEYER</b>	<b>Charles</b>	Baker	27	S	M	
Grande Rue im Unterdorff	19	134	22	<b>OBERMEYER</b>	<b>Ignace</b>	Baker	19	S	M	
Grande Rue im Unterdorff	19	135	22	<b>OBERMEYER</b>	<b>Marguerite</b>		16	S	F	
Grande Rue im Unterdorff	19	136	22	<b>OBERMEYER</b>	<b>Vincent</b>		14	S	M	
Grande Rue im Unterdorff	20	137	23	<b>MESSNER</b>	<b>Jacques</b>	Innkeeper	51	M	M	
Grande Rue im Unterdorff	20	138	23	<b>SCHNEIDER</b>	<b>Elisabeth</b>		44	M	F	Wife of Messner
Grande Rue im Unterdorff	20	139	23	<b>MESSNER</b>	<b>Madeleine</b>		21	S	F	
Grande Rue im Unterdorff	20	140	23	<b>MESSNER</b>	<b>Elisabeth</b>		19	S	F	
Grande Rue im Unterdorff	20	141	23	<b>MESSNER</b>	<b>Jacques</b>		17	S	M	
Grande Rue im Unterdorff	20	142	23	<b>MESSNER</b>	<b>Antoine</b>		15	S	M	
Grande Rue im Unterdorff	20	143	23	<b>MESSNER</b>	<b>Marie Anne</b>		11	S	F	
Grande Rue im Unterdorff	20	144	23	<b>KAPPLER</b>	<b>Joseph</b>	Domestic	27	S	M	
Grande Rue im Unterdorff	20	145	23	<b>DOSCH</b>	<b>Christine</b>	Servant	23	S	F	

Grande Rue im Unterdorff	20	146	24	<b>STUTTER</b>	<b>Georges</b>	Potter	40	M	M	
Grande Rue im Unterdorff	20	147	24	<b>KINNERICH?</b>	<b>Marie Anne</b>		39	M	F	Wife of Stutter
Grande Rue im Unterdorff	20	148	24	<b>STUTTER</b>	<b>Marie Anne</b>		15	S	F	
Grande Rue im Unterdorff	20	149	24	<b>STUTTER</b>	<b>Francois Antoine</b>		9	S	M	
Grande Rue im Unterdorff	20	150	24	<b>STUTTER</b>	<b>Francois Joseph</b>		6	S	M	
Grande Rue im Unterdorff	20	151	24	<b>STUTTER</b>	<b>Georges</b>		2	S	M	
Grande Rue im Unterdorff	20	152	24	<b>GILGEMANN</b>	<b>Catherine</b>	Servant	19	S	F	Servant of Stutter
Grande Rue im Unterdorff	21	153	25	<b>MESSNER</b>	<b>Joseph</b>	Merchant	46	M	M	
Grande Rue im Unterdorff	21	154	25	<b>GOEHRIG</b>	<b>Madeleine</b>		36	M	F	
Grande Rue im Unterdorff	21	155	25	<b>MESSNER</b>	<b>Josephine</b>		19	S	F	
Grande Rue im Unterdorff	21	156	25	<b>MESSNER</b>	<b>Xavier</b>	Student	18	S	M	
Grande Rue im Unterdorff	21	157	25	<b>MESSNER</b>	<b>Joseph</b>	Student	16	S	M	
Grande Rue im Unterdorff	21	158	25	<b>MESSNER</b>	<b>Madeleine</b>		14	S	F	At Boarding School
Grande Rue im Unterdorff	21	159	25	<b>MESSNER</b>	<b>Antoine</b>		10	S	M	
Grande Rue im Unterdorff	21	160	25	<b>EHRER</b>	<b>Georges</b>	Domestic	28	S	M	
Grande Rue im Unterdorff	21	161	25	<b>ZETTWUCH</b>	<b>Jeanne</b>	Servant	28	S	F	
Grande Rue im Unterdorff	21	162	25	<b>FISCHER</b>	<b>Eve</b>	Servant	19	S	F	
Grande Rue im Unterdorff	22	163	26	<b>UHRICH</b>	<b>Jean</b>	Wheelwright	55	M	M	
Grande Rue im Unterdorff	22	164	26	<b>KEHRES</b>	<b>Marie Anne</b>		47	M	F	Wife of Uhrich
Grande Rue im Unterdorff	22	165	26	<b>UHRICH</b>	<b>Marie Anne</b>		18	S	F	
Grande Rue im Unterdorff	22	166	26	<b>UHRICH</b>	<b>Monique</b>		16	S	F	
Grande Rue im Unterdorff	22	167	26	<b>UHRICH</b>	<b>Richarde</b>		9	S	F	
Grande Rue im Unterdorff	22	168	26	<b>UHRICH</b>	<b>Jean</b>		6	S	M	
Grande Rue im Unterdorff	22	169	26	<b>WELZ</b>	<b>Georges</b>	Wheelwright	28	S	M	Apprentice

Grande Rue im Unterdorff	23	170	27	<b>MESSNER</b>	<b>Andre</b>	Brewer	50	W	M	
Grande Rue im Unterdorff	23	171	27	<b>MESSNER</b>	<b>Julie</b>		24	S	F	
Grande Rue im Unterdorff	23	172	27	<b>MESSNER</b>	<b>Marie Elisabeth</b>		18	S	F	
Grande Rue im Unterdorff	23	173	27	<b>MESSNER</b>	<b>Barbe</b>		15	S	F	
Grande Rue im Unterdorff	23	174	27	<b>MESSNER</b>	<b>Andre</b>		10	S	M	
Grande Rue im Unterdorff	23	175	27	<b>WACKER</b>	<b>Michel</b>	Domestic	44	S	M	
Sessenheimerstrass	24	176	28	<b>WEINHART</b>	<b>Cecile</b>		54	W	F	Widow of Mey
Sessenheimerstrass	24	177	28	<b>EISSEN</b>	<b>Ignace</b>		2	S	M	Adopted child of widow Mey
Sessenheimerstrass	25	178	29	<b>BURGER</b>	<b>Joseph</b>	Plowman	56	M	M	
Sessenheimerstrass	25	179	29	<b>DAUL</b>	<b>Catherine</b>		54	M	F	Wife of Burger
Sessenheimerstrass	25	180	29	<b>BURGER</b>	<b>Georges</b>	Wheelwright	28	S	M	
Sessenheimerstrass	25	181	29	<b>BURGER</b>	<b>Narcisse</b>	Soldier	24	S	M	14th Line Regiment
Sessenheimerstrass	26	182	30	<b>UHRICH</b>	<b>Ferdinand</b>	Plowman	30	M	M	
Sessenheimerstrass	26	183	30	<b>KIRCHDORFER</b>	<b>Aurelie</b>		27	M	F	Wife of Uhrich
Sessenheimerstrass	26	184	30	<b>UHRICH</b>	<b>Joseph</b>		1	S	M	
Sessenheimerstrass	26	185	30	<b>SCHOEFFTER</b>	<b>Barbe</b>		45	S	F	Aunt of Ferdinand Uhrich
Sessenheimerstrass	28	186	31	<b>LEHMANN</b>	<b>Georges</b>	Weaver	36	M	M	
Sessenheimerstrass	28	187	31	<b>MULLER</b>	<b>Madeleine</b>		40	M	F	Wife of Lehmann
Sessenheimerstrass	28	188	31	<b>LEHMANN</b>	<b>Adam</b>		22	S	M	Brother of George
Sessenheimerstrass	29	189	32	<b>MESSNER</b>	<b>Jean</b>	Plowman	44	W	M	
Sessenheimerstrass	29	190	32	<b>MESSNER</b>	<b>Marie Barbe</b>		14	S	F	
Sessenheimerstrass	29	191	32	<b>MESSNER</b>	<b>Marie Anne</b>		12	S	F	
Sessenheimerstrass	29	192	32	<b>MESSNER</b>	<b>Therese</b>		9	S	F	
Sessenheimerstrass	29	193	32	<b>MESSNER</b>	<b>Paul</b>		6	S	M	

Sessenheimerstrass	29	194	32	<b>MESSNER</b>	<b>Georges</b>		3	S	M	
Sessenheimerstrass	29	195	32	<b>MESSNER</b>	<b>Barbe</b>		56	S	F	Sister of Jean
Sessenheimerstrass	30	196	33	<b>WILHELM</b>	<b>Madeleine</b>		41	W	F	Widow of Messner
Sessenheimerstrass	30	197	33	<b>MESSNER</b>	<b>Michel</b>		12	S	M	
Sessenheimerstrass	30	198	33	<b>MESSNER</b>	<b>Barbe</b>		9	S	F	
Sessenheimerstrass	30	199	33	<b>MESSNER</b>	<b>Rose</b>		6	S	F	
Sessenheimerstrass	30	200	33	<b>MESSNER</b>	<b>Josephine</b>		5	S	F	
Sessenheimerstrass	31	201	34	<b>SCHLOSSER</b>	<b>Jean</b>	Day Laborer	63	M	M	
Sessenheimerstrass	31	202	34	<b>LEHMANN</b>	<b>Catherine</b>		33	M	F	Wife of Schlosser
Sessenheimerstrass	31	203	34	<b>SCHLOSSER</b>	<b>Xavier</b>	Soldier	28	S	M	6th Light Regiment
Sessenheimerstrass	31	204	34	<b>SCHLOSSER</b>	<b>Marie</b>		30	S	F	
Sessenheimerstrass	31	205	34	<b>SCHLOSSER</b>	<b>Emerence</b>		25	S	F	
Sessenheimerstrass	31	206	34	<b>SCHLOSSER</b>	<b>Corneille</b>	Day Laborer	21	S	M	
Sessenheimerstrass	31	207	34	<b>LEHMANN</b>	<b>Dominique</b>		6	S	M	Step-son of Jean
Sessenheimerstrass	33	208	35	<b>STENZEL</b>	<b>Joseph</b>	Wool Spinner	43	M	M	
Sessenheimerstrass	33	209	35	<b>WUNSCH</b>	<b>Benedicte</b>		46	M	F	Wife of Stenzel
Sessenheimerstrass	33	210	35	<b>STENZEL</b>	<b>Louis</b>		16	S	M	
Sessenheimerstrass	33	211	35	<b>STENZEL</b>	<b>Jacques</b>		14	S	M	
Sessenheimerstrass	33	212	35	<b>STENZEL</b>	<b>Benedicte</b>		11	S	F	
Sessenheimerstrass	33	213	35	<b>STENZEL</b>	<b>Joseph</b>		9	S	M	
Sessenheimerstrass	33	214	35	<b>STENZEL</b>	<b>Bernard</b>		6	S	M	
Sessenheimerstrass	33	215	36	<b>BURGER</b>	<b>Marie Anne</b>		41	W	F	Widow of Mosser
Sessenheimerstrass	33	216	36	<b>MOSSER</b>	<b>Marie Eve</b>		18	S	F	
Sessenheimerstrass	33	217	36	<b>MOSSER</b>	<b>Michel</b>		16	S	M	

Sessenheimerstrass	33	218	36	<b>MOSSER</b>	<b>Louis</b>		14	S	M	
Sessenheimerstrass	33	219	36	<b>BURGER</b>	<b>Valentin</b>		4	S	M	Natural son of widow Mosser
Sessenheimerstrass	34	220	37	<b>ZILLIOX</b>	<b>Alexandre</b>	Rural Policeman	40	M	M	
Sessenheimerstrass	34	221	37	<b>EISSEN</b>	<b>Madeleine</b>		41	M	F	
Sessenheimerstrass	34	222	37	<b>BUSSEM</b>	<b>Julienne</b>	Servant	23	S	F	
Sessenheimerstrass	35	223	38	<b>KIEFFER</b>	<b>Joseph</b>	Tailor	34	M	M	
Sessenheimerstrass	35	224	38	<b>BURGER</b>	<b>Marie Anne</b>		45	M	F	Wife of Kieffer
Sessenheimerstrass	35	225	38	<b>BURGER</b>	<b>Joseph</b>		17	S	M	Natural son of wife Burger
Sessenheimerstrass	35	226	38	<b>KIEFFER</b>	<b>Charles</b>		6	S	M	Son of Joseph
Sessenheimerstrass	36	227	39	<b>SIMON</b>	<b>Bernarde</b>		51	W	F	Widow of Wagner
Sessenheimerstrass	36	228	39	<b>WAGNER</b>	<b>Ambroise</b>	Day Laborer	26	S	M	
Sessenheimerstrass	36	229	39	<b>WAGNER</b>	<b>Gertrude</b>		24	S	F	
Sessenheimerstrass	36	230	39	<b>WAGNER</b>	<b>Michel</b>	Day Laborer	20	S	M	
Sessenheimerstrass	36	231	39	<b>WAGNER</b>	<b>Antoine</b>	Day Laborer	18	S	M	
Sessenheimerstrass	36	232	39	<b>WAGNER</b>	<b>Simon</b>		16	S	M	
Sessenheimerstrass	36	233	39	<b>WAGNER</b>	<b>Jean</b>		11	S	M	
Sessenheimerstrass	36	234	39	<b>WAGNER</b>	<b>Denis</b>		7	S	M	
Sessenheimerstrass	38	235	40	<b>LEHMANN</b>	<b>Joseph</b>	Molder	58	M	M	
Sessenheimerstrass	38	236	40	<b>MESSNER</b>	<b>Madeleine</b>		60	M	F	
Sessenheimerstrass	38	237	40	<b>LEHMANN</b>	<b>Hugues</b>	Soldier	26	S	M	
Sessenheimerstrass	38	238	40	<b>LEHMANN</b>	<b>Bernardin</b>	Day Laborer	23	S	M	
Sessenheimerstrass	38	239	40	<b>LEHMANN</b>	<b>Eusebe</b>	Day Laborer	22	S	M	
Sessenheimerstrass	38	240	40	<b>LEHMANN</b>	<b>Claire</b>		32	S	F	
Sessenheimerstrass	38	241	40	<b>LEHMANN</b>	<b>Veronique</b>		7	S	F	Daughter of Claire

Sessenheimerstrass	38	242	40	<b>LEHMANN</b>	<b>Martin</b>		17	S	M	
Sessenheimerstrass	38	243	40	<b>LEHMANN</b>	<b>Joseph</b>	Tailor	38	S	M	
Sessenheimerstrass	40	244	41	<b>MARTIN</b>	<b>Nicolas</b>	Day Laborer	46	M	M	
Sessenheimerstrass	40	245	41	<b>WUNSCH</b>	<b>Cecile</b>		51	M	F	
Sessenheimerstrass	40	246	41	<b>MARTIN</b>	<b>Helene</b>		24	S	F	
Sessenheimerstrass	40	247	41	<b>MARTIN</b>	<b>Casimir</b>	Day Laborer	20	S	M	
Sessenheimerstrass	40	248	41	<b>MARTIN</b>	<b>Marianne</b>		17	S	F	
Sessenheimerstrass	41	249	42	<b>MESSNER</b>	<b>Catherine</b>		66	W	F	Widow of Ludwig
Sessenheimerstrass	41	250	42	<b>LUDWIG</b>	<b>Celestine</b>		30	S	F	
Sessenheimerstrass	41	251	42	<b>LUDWIG</b>	<b>Marie Anne</b>		27	S	F	
Sessenheimerstrass	41	252	42	<b>MESSNER</b>	<b>Felix</b>	Well Digger	26	M	M	Son-in-law of widow Ludwig
Sessenheimerstrass	41	253	42	<b>LUDWIG</b>	<b>Madeleine</b>		29	M	F	Wife of Messner
Sessenheimerstrass	42	254	43	<b>KIEFFER</b>	<b>Adelaide</b>		33	W	F	Widow of Ludwig
Sessenheimerstrass	42	255	43	<b>LUDWIG</b>	<b>Therese</b>		7	S	F	
Sessenheimerstrass	43	256	44	<b>BILDSTEIN</b>	<b>Michel</b>	Day Laborer	53	M	M	
Sessenheimerstrass	43	257	44	<b>HALTER</b>	<b>Marie Anne</b>		56	M	F	
Sessenheimerstrass	43	258	44	<b>BILDSTEIN</b>	<b>Thiebault</b>		29	S	M	
Sessenheimerstrass	43	259	44	<b>BILDSTEIN</b>	<b>Clotilde</b>		21	S	F	
Sessenheimerstrass	43	260	44	<b>BILDSTEIN</b>	<b>Jacques</b>		19	S	M	
Sessenheimerstrass	43	261	44	<b>BILDSTEIN</b>	<b>Michel</b>		17	S	M	
Sessenheimerstrass	43	262	44	<b>BILDSTEIN</b>	<b>Marie Anne</b>		12	S	F	
Sessenheimerstrass	43	263	44	<b>BILDSTEIN</b>	<b>Therese</b>		1	S	F	Natural daughter of Clotilde
Sessenheimerstrass	44	264	45	<b>GOTTGEB</b>	<b>Marguerite</b>		56	W	F	Widow of Wilhelm
Sessenheimerstrass	44	265	45	<b>WILHELM</b>	<b>Bibiane</b>		25	S	F	

Sessenheimerstrass	44	266	46	<b>WILHELM</b>	<b>Pierre</b>	Day Laborer	30	M	M	
Sessenheimerstrass	44	267	46	<b>FRIEDMANN</b>	<b>Louise</b>		25	M	F	Wife of Wilhelm
Sessenheimerstrass	44	268	46	<b>FRIEDMANN</b>	<b>Jacques</b>		6	S	M	Natural son of wife of Wilhelm
Sessenheimerstrass	44	269	46	<b>WILHELM</b>	<b>Madeleine</b>		1	S	F	
Sessenheimerstrass	45	270	47	<b>SENSENBRENNER</b>	<b>Marcel</b>	Carter	33	M	M	
Sessenheimerstrass	45	271	47	<b>MESSNER</b>	<b>Elisabeth</b>		32	M	F	
Sessenheimerstrass	45	272	47	<b>SENSENBRENNER</b>	<b>Antoine</b>		9	S	M	
Sessenheimerstrass	45	273	47	<b>SENSENBRENNER</b>	<b>Marie Anne</b>		6	S	F	
Sessenheimerstrass	45	274	47	<b>SENSENBRENNER</b>	<b>Philippe</b>		4	S	M	
Sessenheimerstrass	45	275	47	<b>SENSENBRENNER</b>	<b>Michel</b>		3	S	M	
Sessenheimerstrass	45	276	47	<b>SENSENBRENNER</b>	<b>Jacobee</b>		1	S	F	
Rue Dite im Gübel	46	277	48	<b>VOEGELE</b>	<b>Marguerite</b>		48	W	F	Widow of Mosser
Rue Dite im Gübel	46	278	48	<b>MOSSER</b>	<b>Blaise</b>	Plowman	20	S	M	
Rue Dite im Gübel	46	279	48	<b>MOSSER</b>	<b>Paul</b>	Baker	18	S	M	
Rue Dite im Gübel	47	280	49	<b>ADAM</b>	<b>Joseph</b>	Weaver	35	M	M	
Rue Dite im Gübel	47	281	49	<b>THOMEN</b>	<b>Madeleine</b>		33	M	F	
Rue Dite im Gübel	47	282	49	<b>ADAM</b>	<b>Ignace</b>		3	S	M	
Rue Dite im Gübel	47	283	49	<b>ADAM</b>	<b>Joseph</b>		1	S	M	
Rue Dite im Gübel	48	284	50	<b>BURGER</b>	<b>Michel</b>	Plowman	63	M	M	
Rue Dite im Gübel	48	285	50	<b>SUTTER</b>	<b>Catherine</b>		53	M	F	
Rue Dite im Gübel	48	286	50	<b>BURGER</b>	<b>Hilaire</b>		23	S	F	
Rue Dite im Gübel	48	287	50	<b>BURGER</b>	<b>Leo</b>	Blacksmith	22	S	M	
Rue Dite im Gübel	48	288	50	<b>BURGER</b>	<b>Henry</b>	Blacksmith	18	S	M	
Rue Dite im Gübel	48	289	50	<b>BURGER</b>	<b>Ignace</b>		15	S	M	

Rue Dite im Gübel	48	290	50	<b>BURGER</b>	<b>Catherine</b>		10	S	F	
Rue Dite im Gübel	48	291	50	<b>BURGER</b>	<b>Antoine</b>		7	S	M	
Rue Dite im Gübel	49	292	51	<b>SCHMUCK</b>	<b>Amand</b>	Carpenter	29	M	M	
Rue Dite im Gübel	49	293	51	<b>SCHLOSSER</b>	<b>Agathe</b>		20	M	F	Wife of Schmuck
Rue Dite im Gübel	49	294	51	<b>SCHMUCK</b>	<b>Joseph</b>		1	S	M	
Rue Dite im Gübel	49	295	51	<b>SCHLOSSER</b>	<b>Michel</b>	Mason	65	W	M	Father-in-law of Schmuck
Rue Dite im Gübel	49	296	51	<b>THOMEN</b>	<b>Gertrude</b>		16	S	F	Grand-daughter of widower Schlosser
Rue Dite im Gübel	50	297	52	<b>KEHRES</b>	<b>Ignace</b>	Plowman	39	M	M	
Rue Dite im Gübel	50	298	52	<b>SIEGFRIED</b>	<b>Marguerite</b>		36	M	F	Wife of Kehres
Rue Dite im Gübel	50	299	52	<b>KEHRES</b>	<b>Jean</b>		11	S	M	
Rue Dite im Gübel	50	300	52	<b>KEHRES</b>	<b>Madeleine</b>		10	S	F	
Rue Dite im Gübel	50	301	52	<b>KEHRES</b>	<b>Therese</b>		7	S	F	
Rue Dite im Gübel	50	302	52	<b>KEHRES</b>	<b>Caroline</b>		6	S	F	
Rue Dite im Gübel	50	303	52	<b>KEHRES</b>	<b>Catherine</b>		4	S	F	
Rue Dite im Gübel	52	304	53	<b>GOETZ</b>	<b>Francois Joseph</b>	Potter	54	M	M	
Rue Dite im Gübel	52	305	53	<b>UHRICH</b>	<b>Richarde</b>		52	M	F	
Rue Dite im Gübel	52	306	53	<b>GOETZ</b>	<b>Florent</b>	Potter	29	S	M	
Rue Dite im Gübel	52	307	53	<b>GOETZ</b>	<b>Mathias</b>	Potter	22	S	M	
Rue Dite im Gübel	52	308	53	<b>GOETZ</b>	<b>Barbe</b>		18	S	F	
Rue Dite im Gübel	52	309	53	<b>GOETZ</b>	<b>Bernard</b>		15	S	M	
Rue Dite im Gübel	52	310	53	<b>GOETZ</b>	<b>Catherine</b>		13	S	F	
Rue Dite im Gübel	52	311	53	<b>GOETZ</b>	<b>Richarde</b>		10	S	F	
Rue Dite im Gübel	52	312	53	<b>GOETZ</b>	<b>Francois Joseph</b>		7	S	M	
Rue Dite im Gübel	53	313	54	<b>KIRCHDORFER</b>	<b>Jean</b>	Plowman	63	W	M	

Rue Dite im Gübel	53	314	54	<b>KIRCHDORFER</b>	<b>Francoise</b>		17	S	F	
Rue Dite im Gübel	53	315	54	<b>KIRCHDORFER</b>	<b>Jean</b>		13	S	M	
Rue Dite im Gübel	54	316	55	<b>ELCHINGER</b>	<b>Michel</b>	Plowman	69	M	M	
Rue Dite im Gübel	54	317	55	<b>KIEFFER</b>	<b>Richarde</b>		59	M	F	
Rue Dite im Gübel	54	318	55	<b>ELCHINGER</b>	<b>Marie Anne</b>		35	S	F	
Rue Dite im Gübel	55	319	56	<b>HAUSWIRTH</b>	<b>Francois</b>	Potter	32	M	M	
Rue Dite im Gübel	55	320	56	<b>ELCHINGER</b>	<b>Julienne</b>		31	M	F	Wife of Hauswirth
Rue Dite im Gübel	55	321	56	<b>HAUSWIRTH</b>	<b>Francois Xavier</b>		4	S	M	
Rue Dite im Gübel	55	322	56	<b>HAUSWIRTH</b>	<b>Madeleine</b>		1	S	F	
Rue Dite im Gübel	56	323	57	<b>MESSNER</b>	<b>Marie Barbe</b>		60	W	F	Widow of Daul
Rue Dite im Gübel	56	324	57	<b>DAUL</b>	<b>Marguerite</b>		24	S	F	
Rue Dite im Gübel	56	325	57	<b>DAUL</b>	<b>Petrone</b>		20	S	F	
Rue Dite im Gübel	56	326	57	<b>DAUL</b>	<b>Sophie</b>		17	S	F	
Rue Dite im Gübel	56	327	57	<b>DAUL</b>	<b>Joseph</b>		1	S	M	Son of Marguerite
Rue Dite im Gübel	57	328	58	<b>STEINHAUSSER</b>	<b>Michel</b>	Tavern Keeper	56	W	M	
Rue Dite im Gübel	57	329	58	<b>STEINHAUSSER</b>	<b>Charles</b>	Student	16	S	M	
Rue Dite im Gübel	57	330	58	<b>STEINHAUSSER</b>	<b>Virginie</b>		12	S	F	
Rue Dite im Gübel	58	331	59	<b>SCHAEFFER</b>	<b>Antoine</b>	Wheelwright	46	M	M	
Rue Dite im Gübel	58	332	59	<b>BURGART</b>	<b>Marie Anne</b>		44	M	F	Wife of Schaeffer
Rue Dite im Gübel	58	333	59	<b>SCHAEFFER</b>	<b>Madeleine</b>		18	S	F	
Rue Dite im Gübel	58	334	59	<b>SCHAEFFER</b>	<b>Marie Anne</b>		9	S	F	
Rue Dite im Gübel	59	335	60	<b>MULLER</b>	<b>Michel</b>	Weaver	49	M	M	
Rue Dite im Gübel	59	336	60	<b>WERNER</b>	<b>Barbe</b>		33	M	F	
Rue Dite im Gübel	59	337	60	<b>MULLER</b>	<b>Madeleine</b>		17	S	F	

Rue Dite im Gübel	59	338	60	<b>MULLER</b>	<b>Marie Anne</b>		15	S	F	
Rue Dite im Gübel	59	339	60	<b>MULLER</b>	<b>Michel</b>		12	S	M	
Rue Dite im Gübel	59	340	60	<b>MULLER</b>	<b>Andre</b>		8	S	M	
Rue Dite im Gübel	59	341	60	<b>MULLER</b>	<b>Therese</b>		3	S	F	
Rue Dite im Gübel	59	342	60	<b>MULLER</b>	<b>Caroline</b>		2	S	F	
Rue Dite im Gübel	60	343	61	<b>LEHMANN</b>	<b>Philippe</b>	Plowman	37	M	M	
Rue Dite im Gübel	60	344	61	<b>GOETZ</b>	<b>Catherine</b>		36	M	F	
Rue Dite im Gübel	60	345	61	<b>LEHMANN</b>	<b>Louis</b>		7	S	M	
Rue Dite im Gübel	60	346	61	<b>LEHMANN</b>	<b>Catherine</b>		6 Mo	S	F	
Rue Dite im Gübel	61	347	62	<b>MEYER</b>	<b>Louis</b>	Day Laborer	39	M	M	
Rue Dite im Gübel	61	348	62	<b>EISSEN</b>	<b>Catherine</b>		38	M	F	
Rue Dite im Gübel	61	349	62	<b>MEYER</b>	<b>Marie Anne</b>		11	S	F	
Rue Dite im Gübel	61	350	62	<b>MEYER</b>	<b>Louis</b>		10	S	M	
Rue Dite im Gübel	61	351	62	<b>MEYER</b>	<b>Chretien</b>		6	S	M	
Rue Dite im Gübel	61	352	62	<b>MEYER</b>	<b>Louis</b>		3	S	M	
Rue Dite im Gübel	62	353	63	<b>HAUSSLER</b>	<b>Joseph</b>	Potter	39	M	M	
Rue Dite im Gübel	62	354	63	<b>KIEFFER</b>	<b>Pauline</b>		31	M	F	Wife of Heisler
Rue Dite im Gübel	62	355	63	<b>HAUSSLER</b>	<b>Joseph</b>		12	S	M	
Rue Dite im Gübel	62	356	63	<b>HAUSSLER</b>	<b>Xavier</b>		10	S	M	
Rue Dite im Gübel	62	357	63	<b>HAUSSLER</b>	<b>Louise</b>		7	S	F	
Rue Dite im Gübel	62	358	63	<b>HAUSSLER</b>	<b>Catherine</b>		4	S	F	
Rue Dite im Gübel	62	359	63	<b>HAUSSLER</b>	<b>Caroline</b>		1	S	F	
Rue Dite im Gübel	63	360	64	<b>KIEFFER</b>	<b>Leopold</b>	Potter	28	S	M	
Rue Dite im Gübel	63	361	64	<b>KIEFFER</b>	<b>Scolastique</b>		25	S	F	Sister of preceding

Rue Dite im Gübel	64	362	65	<b>SCHOEFFTER</b>	<b>Philippe Jacques</b>	Day Laborer	36	M	M	
Rue Dite im Gübel	64	363	65	<b>KEHLHOFFNER</b>	<b>Marie Anne</b>		35	M	F	Wife of Schoeffter
Rue Dite im Gübel	64	364	65	<b>SCHOEFFTER</b>	<b>Madeleine</b>		6	S	F	
Rue Dite im Gübel	64	365	65	<b>SCHOEFFTER</b>	<b>Marguerite</b>		81	W	F	Widow of Heitz
Rue Dite im Gübel	65	366	66	<b>ECKERT</b>	<b>Michel</b>	Potter	30	M	M	
Rue Dite im Gübel	65	367	66	<b>MULLER</b>	<b>Therese</b>		29	M	F	
Rue Dite im Gübel	65	368	66	<b>ECKERT</b>	<b>Michel</b>		1	S	M	
Rue Dite im Gübel	65	369	66	<b>ECKERT</b>	<b>Marie Anne</b>		6 Mo	S	F	
Rue Dite im Gübel	66	370	67	<b>HALM</b>	<b>Joseph</b>	Wheelwright	48	M	M	
Rue Dite im Gübel	66	371	67	<b>LEHMANN</b>	<b>Josephine</b>		28	M	F	
Rue Dite im Gübel	66	372	67	<b>HALM</b>	<b>Janvier</b>		17	S	M	
Rue Dite im Gübel	66	373	67	<b>HALM</b>	<b>Joseph</b>		15	S	M	
Rue Dite im Gübel	66	374	67	<b>HALM</b>	<b>Agathe</b>		9	S	F	
Rue Dite im Gübel	66	375	67	<b>HALM</b>	<b>Josephine</b>		6	S	F	
Rue Dite im Gübel	66	376	67	<b>HALM</b>	<b>Xavier</b>		4	S	M	
Rue Dite im Gübel	66	377	67	<b>HALM</b>	<b>Antoine</b>		1	S	M	
Rue Dite im Gübel	66	378	67	<b>HALM</b>	<b>Marie Eve</b>		13	S	F	
Rue Dite im Gübel	67	379	68	<b>GOETZ</b>	<b>Ignace</b>	Potter	38	M	M	
Rue Dite im Gübel	67	380	68	<b>SIMON</b>	<b>Marguerite</b>		35	M	F	
Rue Dite im Gübel	67	381	68	<b>GOETZ</b>	<b>Marguerite</b>		10	S	F	
Rue Dite im Gübel	67	382	68	<b>GOETZ</b>	<b>Michel</b>		7	S	M	
Rue Dite im Gübel	67	383	68	<b>GOETZ</b>	<b>Catherine</b>		4	S	F	
Rue Dite im Gübel	67	384	68	<b>GOETZ</b>	<b>Ignace</b>		1	S	M	
Rue Dite im Gübel	67	385	68	<b>BURGER</b>	<b>Catherine</b>		67	W	F	Mother of the wife of Gotz

Rue Dite im Gübel	67	386	68	<b>GOETZ</b>	<b>Rosine</b>		29	S	F	Sister of Ignace
Rue Dite im Gübel	68	387	69	<b>DOPPLER</b>	<b>Michel</b>	Pauper	72	W	M	
Rue Dite im Gübel	68	388	69	<b>DOPPLER</b>	<b>Modeste</b>	Soldier	24	S	M	
Rue Dite im Gübel	68	389	69	<b>LENGERT</b>	<b>Bibiane</b>		33	W	F	Widow of Doppler; daughter-in-law of Michel
Rue Dite im Gübel	68	390	69	<b>DOPPLER</b>	<b>Joseph</b>		8	S	M	
Rue Dite im Gübel	68	391	69	<b>DOPPLER</b>	<b>Madeleine</b>		9	S	F	
Rue Dite im Gübel	68	392	69	<b>DOPPLER</b>	<b>Antoine</b>		6	S	M	
Rue Dite im Gübel	69	393	70	<b>GOETZ</b>	<b>Michel</b>	Potter	40	M	M	
Rue Dite im Gübel	69	394	70	<b>MEY</b>	<b>Marguerite</b>		39	M	F	Wife of Gotz
Rue Dite im Gübel	69	395	70	<b>GOETZ</b>	<b>Marguerite</b>		15	S	F	
Rue Dite im Gübel	69	396	70	<b>GOETZ</b>	<b>Marie Jacobee</b>		12	S	F	
Rue Dite im Gübel	69	397	70	<b>GOETZ</b>	<b>Josephine</b>		9	S	F	
Rue Dite im Gübel	69	398	70	<b>GOETZ</b>	<b>Therese</b>		7	S	F	
Rue Dite im Gübel	69	399	70	<b>GOETZ</b>	<b>Michel</b>		4	S	M	
Rue Dite im Gübel	69	400	70	<b>GOETZ</b>	<b>Jacques</b>		2	S	M	
Rue Dite im Gübel	70	401	71	<b>SCHMUCK</b>	<b>Eve</b>		49	W	F	Widow of Ernewein
Rue Dite im Gübel	70	402	71	<b>ERNEWEIN</b>	<b>Ernest</b>	Plowman	23	S	M	
Rue Dite im Gübel	70	403	71	<b>ERNEWEIN</b>	<b>Mathieu</b>	Plowman	20	S	M	
Rue Dite im Gübel	70	404	71	<b>ERNEWEIN</b>	<b>Helene</b>		16	S	F	
Rue Dite im Gübel	70	405	71	<b>ERNEWEIN</b>	<b>Monique</b>		12	S	F	
Rue Dite im Gübel	70	406	71	<b>ERNEWEIN</b>	<b>Gertrude</b>		8	S	F	
Rue Dite im Gübel	71	407	72	<b>REITMEYER</b>	<b>Joseph</b>	Plowman	43	M	M	
Rue Dite im Gübel	71	408	72	<b>BURGER</b>	<b>Madeleine</b>		39	M	F	
Rue Dite im Gübel	71	409	72	<b>REITMEYER</b>	<b>Joseph</b>		13	S	M	

Rue Dite im Gübel	71	410	72	<b>REITMEYER</b>	<b>Antoine</b>		11	S	M	
Rue Dite im Gübel	71	411	72	<b>REITMEYER</b>	<b>Madeleine</b>		8	S	F	
Rue Dite im Gübel	72	412	73	<b>BURGER</b>	<b>Scolastique</b>		30	W	F	Widow of Vogel
Rue Dite im Gübel	72	413	73	<b>VOGEL</b>	<b>Caroline</b>		2	S	F	
Rue Dite im Gübel	72	414	73	<b>BURGART</b>	<b>Madeleine</b>		66	W	F	Widow of Burger; mother of Scholastique
Rue Dite im Gübel	73	415	74	<b>BURGER</b>	<b>Joseph</b>	Blacksmith	34	M	M	
Rue Dite im Gübel	73	416	74	<b>GOETZ</b>	<b>Clementine</b>		25	M	F	
Rue Dite im Gübel	73	417	74	<b>BURGER</b>	<b>Antoine</b>		5	S	M	
Rue Dite im Gübel	74	418	75	<b>UHRICH</b>	<b>Joseph</b>	Wheelwright	62	M	M	
Rue Dite im Gübel	74	419	75	<b>STRACK</b>	<b>Victoire</b>		58	M	F	
Rue Dite im Gübel	74	420	75	<b>UHRICH</b>	<b>Philippe</b>	Wheelwright	27	S	M	
Rue Dite im Gübel	74	421	75	<b>UHRICH</b>	<b>Pie</b>	Soldier	24	S	M	
Rue Dite im Gübel	74	422	75	<b>UHRICH</b>	<b>Nazaire</b>	Wheelwright	22	S	M	
Rue Dite im Gübel	74	423	75	<b>UHRICH</b>	<b>Celestine</b>		18	S	F	
Rue Dite im Gübel	75	424	76	<b>MEYER</b>	<b>Antoine</b>	Plowman	73	M	M	
Rue Dite im Gübel	75	425	76	<b>HERTEL</b>	<b>Marguerite</b>		55	M	F	
Rue Dite im Gübel	75	426	76	<b>MEYER</b>	<b>Rose</b>		27	S	F	
Rue Dite im Gübel	75	427	76	<b>MEYER</b>	<b>Marguerite</b>		24	S	F	
Rue Dite im Gübel	75	428	76	<b>MEYER</b>	<b>Clement</b>		22	S	M	
Rue Dite im Gübel	75	429	76	<b>MEYER</b>	<b>Ignace</b>		19	S	M	
Rue Dite im Gübel	76	430	77	<b>HELMER</b>	<b>Jean</b>	Joiner	57	M	M	
Rue Dite im Gübel	76	431	77	<b>MESSNER</b>	<b>Barbe</b>		58	M	F	
Rue Dite im Gübel	76	432	77	<b>HELMER</b>	<b>Georges</b>	Tailor	28	S	M	
Rue Dite im Gübel	76	433	77	<b>HELMER</b>	<b>Chrisoste</b>	Joiner	24	S	M	

Rue Dite im Gübel	76	434	77	<b>HELMER</b>	<b>Therese</b>		22	S	F	
Rue Dite im Gübel	76	435	77	<b>HELMER</b>	<b>Augustin</b>		18	S	M	
Rue Dite im Gübel	76	436	77	<b>HELMER</b>	<b>Marie Anne</b>		16	S	F	
Rue Dite im Gübel	77	437	78	<b>MESSNER</b>	<b>Pierre</b>	Plowman	76	M	M	
Rue Dite im Gübel	77	438	78	<b>MEYER</b>	<b>Marie Anne</b>		74	M	F	Wife of Messner
Rue Dite im Gübel	77	439	78	<b>MESSNER</b>	<b>Michel</b>	Plowman	48	M	M	
Rue Dite im Gübel	77	440	78	<b>MESSNER</b>	<b>Marguerite</b>		36	M	F	
Rue Dite im Gübel	77	441	78	<b>MULLER</b>	<b>Andre</b>		7	S	M	Stepson of Michel
Rue Dite im Gübel	77	442	78	<b>FISCHER</b>	<b>Catherine</b>	Servant	23	S	F	
Rue Dite im Gübel	78	443	79	<b>LEHMANN</b>	<b>Joseph</b>	Plowman	48	M	M	
Rue Dite im Gübel	78	444	79	<b>MULLER</b>	<b>Eve</b>		46	M	F	
Rue Dite im Gübel	78	445	79	<b>LEHMANN</b>	<b>Barbe</b>		18	S	F	
Rue Dite im Gübel	78	446	79	<b>LEHMANN</b>	<b>Jacques</b>		16	S	M	
Rue Dite im Gübel	78	447	79	<b>LEHMANN</b>	<b>Ignace</b>		14	S	M	
Rue Dite im Gübel	78	448	79	<b>LEHMANN</b>	<b>Marie Anne</b>		12	S	F	
Rue Dite im Gübel	78	449	79	<b>LEHMANN</b>	<b>Therese</b>		9	S	F	
Rue Dite im Gübel	78	450	79	<b>LEHMANN</b>	<b>Joseph</b>		6	S	M	
Rue Dite im Gübel	78	451	79	<b>LEHMANN</b>	<b>Michel</b>		3	S	M	
Rue Dite im Gübel	78	452	79	<b>LEHMANN</b>	<b>Jean</b>		1	S	M	
Rue Dite im Gübel	79	453	80	<b>MESSNER</b>	<b>Ignace</b>	Landlord	39	M	M	
Rue Dite im Gübel	79	454	80	<b>SCHNEIDER</b>	<b>Madeleine</b>		44	M	F	Wife of Messner
Rue Dite im Gübel	79	455	80	<b>MESSNER</b>	<b>Jean</b>	Student	16	S	M	
Rue Dite im Gübel	80	456	81	<b>KIRCHDORFER</b>	<b>Joseph</b>	Plowman	59	W	M	
Rue Dite im Gübel	80	457	81	<b>KIRCHDORFER</b>	<b>Barbe</b>	Seamstress	34	S	F	

Rue Dite im Gübel	80	458	81	<b>KIRCHDORFER</b>	<b>Josephine</b>	Seamstress	29	S	F	
Rue Dite im Gübel	80	459	81	<b>KIRCHDORFER</b>	<b>Monique</b>	Seamstress	27	S	F	
Rue Dite im Gübel	80	460	81	<b>KIRCHDORFER</b>	<b>Celestine</b>		24	S	F	
Rue Dite im Gübel	80	461	81	<b>KIRCHDORFER</b>	<b>Andre</b>	Student	22	S	M	Theology
Rue Dite im Gübel	80	462	81	<b>KIRCHDORFER</b>	<b>Arbogast</b>	Baker	20	S	M	
Rue Dite im Gübel	80	463	81	<b>KIRCHDORFER</b>	<b>Catherine Mad.</b>	Seamstress	17	S	F	
Rue Dite im Gübel	81	464	82	<b>SCHMITT</b>	<b>Joseph</b>	Butcher	35	M	M	
Rue Dite im Gübel	81	465	82	<b>MEYER</b>	<b>Jacobee</b>		24	M	F	
Rue Dite im Gübel	81	466	82	<b>SCHMITT</b>	<b>Louis</b>		8	S	M	
Rue Dite im Gübel	81	467	82	<b>SCHMITT</b>	<b>Charles</b>		6	S	M	
Rue Dite im Gübel	81	468	82	<b>SCHMITT</b>	<b>Henry</b>		6 Mo	S	M	
Rue Dite im Gübel	81	469	82	<b>ARNOLD</b>	<b>Rosalie</b>	Servant	22	S	F	
Rue Dite im Gübel	82	470	83	<b>KIEFFER</b>	<b>Felix</b>	Weaver	33	M	M	
Rue Dite im Gübel	82	471	83	<b>BURGER</b>	<b>Brigitte</b>		33	M	F	Wife of Kieffer
Rue Dite im Gübel	82	472	83	<b>KIEFFER</b>	<b>Ferdinand</b>		3 Mo	S	M	
Rue Dite im Gübel	82	473	83	<b>JAECK</b>	<b>Marie Anne</b>		62	W	F	Widow of Kieffer; mother of Felix
Rue Dite im Gübel	82	474	83	<b>KIEFFER</b>	<b>Marie Anne</b>		25	S	F	Daughter of preceding
Rue Dite im Gübel	83	475	84	<b>HELMER</b>	<b>Martin</b>		58	M	M	Mayor
Rue Dite im Gübel	83	476	84	<b>MOCKERS</b>	<b>Josephine</b>		60	M	F	Wife of Helmer
Rue Dite im Gübel	83	477	84	<b>HELMER</b>	<b>Marie Eve</b>		30	S	F	
Rue Dite im Gübel	83	478	84	<b>HELMER</b>	<b>Martin</b>	Student	17	S	M	
Rue Dite im Gübel	83	479	84	<b>HELMER</b>	<b>Xavier</b>	Locksmith	34	M	M	
Rue Dite im Gübel	83	480	84	<b>DAUL</b>	<b>Francoise</b>		34	M	F	Wife of Helmer
Rue Dite im Gübel	83	481	84	<b>HELMER</b>	<b>Josephine</b>		1	S	F	

Rue Dite im Gübel	84	482	85	<b>DAUL</b>	<b>Jacques</b>	Clog Maker	58	M	M	
Rue Dite im Gübel	84	483	85	<b>SCHAEFFER</b>	<b>Catherine</b>		55	M	F	Wife of Daul
Rue Dite im Gübel	84	484	85	<b>DAUL</b>	<b>Charles</b>		16	S	M	
Rue Dite im Gübel	84	485	85	<b>DAUL</b>	<b>Jacques</b>		14	S	M	
Rue Dite im Gübel	84	486	86	<b>MUNTZINGER</b>	<b>Leopold</b>	Soldier	23	M	M	
Rue Dite im Gübel	84	487	86	<b>DAUL</b>	<b>Christine</b>		21	M	F	Wife of Muntzinger
Rue Dite im Gübel	84	488	86	<b>MUNTZINGER</b>	<b>Caroline</b>		2	S	F	
Rue Dite im Gübel	85	489	87	<b>MESSNER</b>	<b>Jean</b>	Plowman	52	M	M	
Rue Dite im Gübel	85	490	87	<b>ADAM</b>	<b>Catherine</b>		46	M	F	
Rue Dite im Gübel	85	491	87	<b>MESSNER</b>	<b>Leo</b>	Plowman	24	S	M	
Rue Dite im Gübel	85	492	87	<b>MESSNER</b>	<b>Pie</b>	Plowman	22	S	M	
Rue Dite im Gübel	85	493	87	<b>MESSNER</b>	<b>Catherine</b>		17	S	F	
Rue Dite im Gübel	85	494	87	<b>MESSNER</b>	<b>Marie Anne</b>		16	S	F	
Rue Dite im Gübel	85	495	87	<b>MESSNER</b>	<b>Genevieve</b>		12	S	F	
Rue Dite im Gübel	85	496	87	<b>MESSNER</b>	<b>Marguerite</b>		10	S	F	
Rue Dite im Gübel	85	497	87	<b>MESSNER</b>	<b>Barbe</b>		8	S	F	
Rue Dite im Gübel	85	498	87	<b>MESSNER</b>	<b>Madelin</b>		7	S	M	
Rue Dite im Gübel	86	499	88	<b>MESSNER</b>	<b>Justin</b>	Plowman	26	M	M	
Rue Dite im Gübel	86	500	88	<b>MESSNER</b>	<b>Philippine</b>		28	M	F	Wife of Messner
Rue Dite im Gübel	86	501	88	<b>MESSNER</b>	<b>Philippine</b>		1	S	F	
Rue Dite im Gübel	86	502	88	<b>MESSNER</b>	<b>Laurent</b>		6 Mo	S	M	
Rue Dite im Gübel	87	503	89	<b>MESSNER</b>	<b>Pierre</b>	Footpath Guard	36	M	M	
Rue Dite im Gübel	87	504	89	<b>HASSER</b>	<b>Julienne</b>		30	M	F	Julienne born Haasser; wife of preceding
Rue Dite im Gübel	87	505	89	<b>MESSNER</b>	<b>Marie Anne</b>		6	S	F	

Rue Dite im Gübel	87	506	89	<b>MESSNER</b>	<b>Therese</b>		5	S	F	
Rue Dite im Gübel	87	507	89	<b>MESSNER</b>	<b>Madeleine</b>		4	S	F	
Rue Dite im Gübel	87	508	89	<b>MESSNER</b>	<b>Marguerite</b>		3	S	F	
Rue Dite im Gübel	87	509	89	<b>MESSNER</b>	<b>Josephine</b>		1	S	F	
Rue Dite im Gübel	88	510	90	<b>MESSNER</b>	<b>Antoine</b>	Wood Merchant	40	M	M	
Rue Dite im Gübel	88	511	90	<b>MESSNER</b>	<b>Catherine</b>		36	M	F	Wife of Messner preceding
Rue Dite im Gübel	88	512	90	<b>MESSNER</b>	<b>Paul</b>		11	S	M	
Rue Dite im Gübel	89	513	91	<b>ZINGER</b>	<b>Florentin</b>	Day Laborer	30	M	M	
Rue Dite im Gübel	89	514	91	<b>VOEGELE</b>	<b>Cleophee</b>		26	M	F	
Rue Dite im Gübel	89	515	91	<b>ZINGER</b>	<b>Madeleine</b>		1	S	F	
Rue Dite im Gübel	89	516	91	<b>ZINGER</b>	<b>Philippe</b>	Woodcutter	74	W	M	Father of Florentin
Rue Dite im Gübel	90	517	92	<b>METZLER</b>	<b>Pierre</b>	Wood Sawyer	50	M	M	
Rue Dite im Gübel	90	518	92	<b>SCHLOSSER</b>	<b>Marie Anne</b>		49	M	F	
Rue Dite im Gübel	90	519	92	<b>METZLER</b>	<b>Crescence</b>		29	S	F	
Rue Dite im Gübel	90	520	92	<b>METZLER</b>	<b>Laurent</b>	Potter	18	S	M	
Rue Dite im Gübel	90	521	92	<b>METZLER</b>	<b>Marie Anne</b>		19	S	F	
Rue Dite im Gübel	90	522	92	<b>METZLER</b>	<b>Michel</b>		10	S	M	
Rue Dite im Gübel	90	523	92	<b>METZLER</b>	<b>Adam</b>		9	S	M	
Rue Dite im Gübel	91	524	93	<b>BAUMEL</b>	<b>Marie Anne</b>		52	S	F	
Rue Dite im Gübel	91	525	93	<b>SCHMUCK</b>	<b>Maurice</b>	Potter	25	M	M	Nephew of preceding
Rue Dite im Gübel	91	526	93	<b>BAUMEL</b>	<b>Appoline</b>		24	M	F	Wife of Schmuck
Rue Dite im Gübel	91	527	93	<b>SCHMUCK</b>	<b>Sophie</b>		1	S	F	
Rue Dite im Gübel	92	528	94	<b>BAUMEL</b>	<b>Jean</b>	Potter	50	M	M	
Rue Dite im Gübel	92	529	94	<b>THOMEN</b>	<b>Elisabeth</b>		52	M	F	Wife of Baumel

Rue Dite im Gübel	92	530	94	<b>BAUMEL</b>	<b>Jean</b>	Potter	18	S	M	
Rue Dite im Gübel	92	531	94	<b>BAUMEL</b>	<b>Marie Anne</b>		16	S	F	
Rue Dite im Gübel	92	532	94	<b>BAUMEL</b>	<b>Seraphin</b>		14	S	M	
Rue Dite im Gübel	92	533	94	<b>BAUMEL</b>	<b>Barbe</b>		10	S	F	
Rue Dite im Gübel	93	534	95	<b>MACK</b>	<b>David</b>	Potter	33	M	M	
Rue Dite im Gübel	93	535	95	<b>THOMEN</b>	<b>Marguerite</b>		33	M	F	Wife of Mack
Rue Dite im Gübel	93	536	95	<b>MACK</b>	<b>Marguerite</b>		8	S	F	
Rue Dite im Gübel	93	537	95	<b>MACK</b>	<b>Andre</b>		6	S	M	
Rue Dite im Gübel	93	538	95	<b>MACK</b>	<b>Marie Anne</b>		4	S	F	
Rue Dite im Gübel	93	539	95	<b>MACK</b>	<b>Joseph</b>		3	S	M	
Rue Dite im Gübel	93	540	95	<b>MACK</b>	<b>Philippe</b>		1	S	M	
Rue Dite im Gübel	93	541	95	<b>GOETZ</b>	<b>Marguerite</b>		68	W	F	Widow of Thomen; mother-in-law of Mack
Rue Dite im Gübel	93	542	95	<b>THOMEN</b>	<b>Catherine</b>		24	S	F	Daughter of preceding
Rue Dite im Gübel	94	543	96	<b>VOGEL</b>	<b>Antoine</b>	Plowman	66	M	M	
Rue Dite im Gübel	94	544	96	<b>HOEHN</b>	<b>Catherine</b>		59	M	F	Wife of Vogel
Rue Dite im Gübel	94	545	96	<b>VOGEL</b>	<b>Janvier</b>	Soldier	24	S	M	16th Light Regiment
Rue Dite im Gübel	94	546	96	<b>VOGEL</b>	<b>Richarde</b>		16	S	F	
Rue Dite im Gübel	94	547	96	<b>VOGEL</b>	<b>Marie Anne</b>		14	S	F	
Rue Dite im Gübel	94	548	96	<b>VOGEL</b>	<b>Catherine</b>		11	S	F	
Rue Dite im Gübel	95	549	97	<b>HERTEL</b>	<b>Marie Eve</b>		63	W	F	Widow of Wilhelm
Rue Dite im Gübel	95	550	97	<b>WILHELM</b>	<b>Seraphin</b>	Weaver	30	S	M	
Rue Dite im Gübel	95	551	97	<b>WILHELM</b>	<b>Marie Antoinette</b>		28	S	F	
Rue Dite im Gübel	95	552	97	<b>WILHELM</b>	<b>Joseph</b>	Weaver	26	S	M	
Rue Dite im Gübel	95	553	97	<b>WILHELM</b>	<b>Mathias</b>	Weaver	23	S	M	

Rue Dite im Gübel	95	554	97	<b>WILHELM</b>	<b>Jeanne</b>		21	S	F	
Rue Dite im Gübel	96	555	98	<b>DAUL</b>	<b>Philippe</b>	Clog Maker	29	W	M	Widower
Rue Dite im Gübel	96	556	98	<b>DAUL</b>	<b>Philippe</b>		2	S	M	
Rue Dite im Gübel	96	557	98	<b>DAUL</b>	<b>Louis</b>		1	S	M	
Rue Dite im Gübel	97	558	99	<b>FRITZ</b>	<b>Sophie</b>	Day Laborer	30	W	F	Widow of Schlosser
Rue Dite im Gübel	97	559	99	<b>SCHLOSSER</b>	<b>Sophie</b>		14	S	F	
Rue Dite im Gübel	97	560	99	<b>SCHLOSSER</b>	<b>Antoine</b>		9	S	M	
Rue Dite im Gübel	97	561	99	<b>FRITZ</b>	<b>Vendelin</b>		6 Mo	S	M	Natural son of widow Schlosser
Rue Dite im Gübel	98	562	100	<b>SCHUTT</b>	<b>Richarde</b>		58	W	F	Widow of Matern
Rue Dite im Gübel	98	563	100	<b>MATERN</b>	<b>Laurent</b>	Day Laborer	35	S	M	Stepson of widow of Matern
Rue Dite im Gübel	98	564	100	<b>MATERN</b>	<b>Jean</b>		14	S	M	
Rue Dite im Gübel	98	565	100	<b>MATERN</b>	<b>Paul</b>		11	S	M	
Rue Dite im Gübel	99	566	101	<b>BURGER</b>	<b>Joseph</b>	Day Laborer	37	M	M	
Rue Dite im Gübel	99	567	101	<b>BLATTNER</b>	<b>Marie Anne</b>		33	M	F	
Rue Dite im Gübel	99	568	101	<b>BURGER</b>	<b>Fabien</b>		6	S	M	
Rue Dite im Gübel	99	569	101	<b>BURGER</b>	<b>Philippe</b>		4	S	M	
Rue Dite im Gübel	99	570	101	<b>BURGER</b>	<b>Therese</b>		2	S	F	
Rue Dite im Gübel	99	571	102	<b>HASSER</b>	<b>Madeleine</b>		48	S	F	
Rue Dite im Gübel	99	572	102	<b>HASSER</b>	<b>Petrone</b>		12	S	F	Daughter of preceding
Rue Dite im Gübel	99	573	103	<b>BRAUN</b>	<b>Joseph</b>	Pauper	43	M	M	
Rue Dite im Gübel	99	574	103	<b>THOMEN</b>	<b>Marguerite</b>		44	M	F	
Rue Dite im Gübel	99	575	103	<b>BRAUN</b>	<b>Clotilde</b>		14	S	F	
Rue Dite im Gübel	99	576	103	<b>BRAUN</b>	<b>Catherine</b>		11	S	F	
Rue Dite im Gübel	99	577	103	<b>BRAUN</b>	<b>Louise</b>		9	S	F	

Rue Dite im Gübel	99	578	104	<b>WAGNER</b>	<b>Barbe</b>		66	W	F	Widow of Werner
Rue Dite im Gübel	99	579	104	<b>WERNER</b>	<b>Jacques</b>	Day Laborer	26	S	M	
Rue Dite im Gübel	99	580	105	<b>GOETZ</b>	<b>Jean Martin</b>		29	M	M	
Rue Dite im Gübel	99	581	105	<b>WERNER</b>	<b>Elisabeth</b>		30	M	F	
Rue Dite im Gübel	99	582	105	<b>GOETZ</b>	<b>Ignace</b>		9	S	M	
Rue Dite im Gübel	99	583	105	<b>GOETZ</b>	<b>Brigitte</b>		2	S	F	
Rue Dite im Gübel	99	584	105	<b>GOETZ</b>	<b>Caroline</b>		1	S	F	
Rue Dite im Gübel	99	585	105	<b>GOETZ</b>	<b>Brigitte</b>		25	S	F	Sister of Jean
Rue Dite im Gübel	99	586	105	<b>GOETZ</b>	<b>Brigitte</b>		3 Mo	S	F	Natural daughter of preceding
Rue Dite im Gübel	99	587	106	<b>MATERN</b>	<b>Fabien</b>	Day Laborer	27	M	M	
Rue Dite im Gübel	99	588	106	<b>STRUB</b>	<b>Catherine</b>		27	M	F	
Rue Dite im Gübel	99	589	106	<b>MATERN</b>	<b>Therese</b>		6 Mo	S	F	
Rue Dite im Gübel	99	590	107	<b>MEYER</b>	<b>Charles Antoine</b>	Weaver	35	M	M	
Rue Dite im Gübel	99	591	107	<b>STRACK</b>	<b>Marie Eve</b>		25	M	F	
Rue Dite im Gübel	99	592	107	<b>MEYER</b>	<b>Pauline</b>		2	S	F	
Rue Dite im Gübel	99	593	108	<b>HARTER</b>	<b>Christophe</b>	Day Laborer	30	M	M	
Rue Dite im Gübel	99	594	108	<b>SCHWARTZ</b>	<b>Catherine</b>		42	M	F	
Rue Dite im Gübel	99	595	108	<b>HARTER</b>	<b>Sophie</b>		26	S	F	Sister of Christoph
Rue Dite im Gübel	99	596	108	<b>HARTER</b>	<b>Marguerite</b>		28	S	F	Sister of Christoph
Rue Dite im Gübel	99	597	109	<b>MEYER</b>	<b>Joseph</b>	Wool Spinner	74	M	M	
Rue Dite im Gübel	99	598	109	<b>JAECK</b>	<b>Marie Anne</b>		54	M	F	
Rue Dite im Gübel	99	599	109	<b>MEYER</b>	<b>Pauline</b>		25	S	F	
Rue Dite im Gübel	101	600	110	<b>ZINGER</b>	<b>Joseph</b>	Plowman	54	M	M	
Rue Dite im Gübel	101	601	110	<b>SCHOEFFTER</b>	<b>Catherine</b>		51	M	F	Wife of Zinger

Rue Dite im Gübel	101	602	110	<b>ZINGER</b>	<b>Barnabe</b>	Baker	22	S	M	
Rue Dite im Gübel	101	603	110	<b>ZINGER</b>	<b>Jacques</b>		17	S	M	
Rue Dite im Gübel	101	604	110	<b>ZINGER</b>	<b>Joseph</b>		12	S	M	
Rue Dite im Gübel	101	605	110	<b>ZINGER</b>	<b>Jean</b>		9	S	M	
Rue Dite im Gübel	102	606	111	<b>DAUL</b>	<b>Antoine</b>	Plowman	59	M	M	
Rue Dite im Gübel	102	607	111	<b>ERNEWEIN</b>	<b>Catherine</b>		54	M	F	Wife of Daul
Rue Dite im Gübel	102	608	111	<b>DAUL</b>	<b>Michel</b>		17	S	M	
Rue Dite im Gübel	102	609	111	<b>DAUL</b>	<b>Ignace</b>		15	S	M	
Rue Dite im Gübel	102	610	111	<b>DAUL</b>	<b>Xavier</b>		13	S	M	
Rue Dite im Gübel	102	611	111	<b>DAUL</b>	<b>Marie Barbe</b>		9	S	F	
Rue Dite im Gübel	102	612	111	<b>DAUL</b>	<b>Jacques</b>		8	S	M	
Rue Dite im Gübel	103	613	112	<b>MESSNER</b>	<b>Marguerite</b>		49	W	F	Widow of Messner
Rue Dite im Gübel	103	614	112	<b>MESSNER</b>	<b>Barbe</b>		23	S	F	
Rue Dite im Gübel	103	615	112	<b>MESSNER</b>	<b>Cagetane</b>		19	S	F	
Rue Dite im Gübel	104	616	113	<b>FRIEDMANN</b>	<b>Catherine</b>		42	S	F	
Rue Dite im Gübel	104	617	113	<b>FRIEDMANN</b>	<b>Francoise</b>		20	S	F	Daughter of Catherine
Rue Dite im Gübel	105	618	114	<b>VOGEL</b>	<b>Georges</b>	Plowman	60	M	M	
Rue Dite im Gübel	105	619	114	<b>SUTTER</b>	<b>Claire</b>		54	M	F	Wife of Vogel
Rue Dite im Gübel	105	620	114	<b>VOGEL</b>	<b>Caroline</b>		26	S	F	
Rue Dite im Gübel	105	621	114	<b>VOGEL</b>	<b>Marie Anne</b>		18	S	F	
Rue Dite im Gübel	105	622	114	<b>VOGEL</b>	<b>Madeleine</b>		15	S	F	
Rue Dite im Gübel	105	623	114	<b>VOGEL</b>	<b>Rosine</b>		12	S	F	
Rue Dite im Gübel	105	624	114	<b>VOGEL</b>	<b>Catherine</b>		6	S	F	
Rue Dite im Gübel	106	625	115	<b>ECK</b>	<b>Madeleine</b>		50	W	F	Widow of Schmuck

Rue Dite im Gübel	106	626	115	<b>SCHMUCK</b>	<b>Justine</b>		20	S	F	
Rue Dite im Gübel	106	627	115	<b>SCHMUCK</b>	<b>Joseph</b>		19	S	M	
Rue Dite im Gübel	106	628	115	<b>SCHMUCK</b>	<b>Edmond</b>		16	S	M	
Rue Dite im Gübel	106	629	115	<b>SCHMUCK</b>	<b>Sophie</b>		11	S	F	
Rue Dite im Gübel	107	630	116	<b>HALTER</b>	<b>Jeanne</b>		66	W	F	Widow of Burger
Rue Dite im Gübel	107	631	116	<b>DOLLINGER</b>	<b>Caroline</b>	Servant	17	S	F	
Rue Dite im Gübel	107	632	117	<b>UHRICH</b>	<b>Georges</b>	Tile Maker	34	M	M	
Rue Dite im Gübel	107	633	117	<b>LEPPERT</b>	<b>Reine</b>		30	M	F	Wife of Uhrich
Rue Dite im Gübel	107	634	117	<b>LEPPERT</b>	<b>Paul</b>		11	S	M	Natural son of Reine
Rue Dite im Gübel	107	635	117	<b>UHRICH</b>	<b>Reine</b>		1	S	F	Daughter of George
Rue Dite im Gübel	109	636	118	<b>WAECHTER</b>	<b>Marie Anne</b>		62	W	F	Widow of Uhrich
Rue Dite im Gübel	109	637	118	<b>WAECHTER</b>	<b>Marie Anne</b>		40	S	F	Natural daughter of preceding
Rue Dite im Gübel	109	638	118	<b>UHRICH</b>	<b>Catherine</b>		36	S	F	
Rue Dite im Gübel	109	639	118	<b>UHRICH</b>	<b>Madeleine</b>		30	S	F	
Rue Dite im Gübel	109	640	118	<b>UHRICH</b>	<b>Sigismond</b>	Soldier	26	S	M	6th Light Regiment
Rue Dite im Gübel	109	641	118	<b>UHRICH</b>	<b>Louis</b>	Tile Worker	22	S	M	
Rue Dite im Gübel	109	642	118	<b>UHRICH</b>	<b>Angelique</b>		24	S	F	
Rue Dite im Gübel	109	643	118	<b>UHRICH</b>	<b>Marie Anne</b>		0	S	F	Daughter of Angelique
Rue Dite im Gübel	109	644	118	<b>UHRICH</b>	<b>Appoline</b>		10	S	F	Daughter of Catherine
Rue Dite im Gübel	109	645	118	<b>UHRICH</b>	<b>Andre</b>		6	S	M	Son of Catherine
Rue Dite im Gübel	111	646	119	<b>BECK</b>	<b>Jean Adam</b>	Carpenter	63	M	M	
Rue Dite im Gübel	111	647	119	<b>ECKERT</b>	<b>Odile</b>		46	M	F	
Rue Dite im Gübel	111	648	119	<b>BECK</b>	<b>Marie Anne</b>		20	S	F	
Rue Dite im Gübel	111	649	119	<b>BECK</b>	<b>Catherine</b>		14	S	F	

Rue Dite im Gübel	111	650	119	<b>BECK</b>	<b>Michel</b>		10	S	M	
Rue Dite im Gübel	111	651	119	<b>BECK</b>	<b>Rosine</b>		7	S	F	
Rue Dite im Gübel	111	652	119	<b>BECK</b>	<b>Ciriaque</b>		6	S	M	
Rue Dite im Gübel	112	653	120	<b>THOMEN</b>	<b>Joseph</b>	Potter	49	M	M	
Rue Dite im Gübel	112	654	120	<b>ELCHINGER</b>	<b>Marguerite</b>		45	M	F	
Rue Dite im Gübel	112	655	120	<b>THOMEN</b>	<b>Reine</b>		22	S	F	
Rue Dite im Gübel	112	656	120	<b>THOMEN</b>	<b>Casimir</b>	Potter	20	S	M	
Rue Dite im Gübel	112	657	120	<b>THOMEN</b>	<b>Barbe</b>		19	S	F	
Rue Dite im Gübel	112	658	120	<b>THOMEN</b>	<b>Madeleine</b>		14	S	F	
Rue Dite im Gübel	112	659	120	<b>THOMEN</b>	<b>Catherine</b>		11	S	F	
Rue Dite im Gübel	112	660	120	<b>THOMEN</b>	<b>Marguerite</b>		8	S	F	
Rue Dite im Gübel	112	661	120	<b>THOMEN</b>	<b>Pierre Paul</b>		6	S	M	
Rue Dite im Gübel	112	662	120	<b>THOMEN</b>	<b>Adam Jacques</b>		6 Mo	S	M	
Rue Dite im Gübel	113	663	121	<b>FRIEDMANN</b>	<b>Joseph</b>	Plowman	62	M	M	
Rue Dite im Gübel	113	664	121	<b>MESSNER</b>	<b>Marie Anne</b>		58	M	F	His wife
Rue Dite im Gübel	113	665	121	<b>FRIEDMANN</b>	<b>Aloise</b>	Weaver	31	S	M	
Rue Dite im Gübel	113	666	121	<b>FRIEDMANN</b>	<b>Ludan</b>	Plowman	25	S	M	
Rue Dite im Gübel	113	667	121	<b>FRIEDMANN</b>	<b>Augustin</b>	Plowman	21	S	M	
Rue Dite im Gübel	114	668	122	<b>WASSER</b>	<b>Antoine</b>	Day Laborer	65	M	M	
Rue Dite im Gübel	114	669	122	<b>WAGNER</b>	<b>Marguerite</b>		47	M	F	
Rue Dite im Gübel	114	670	122	<b>WASSER</b>	<b>Antoine</b>		13	S	M	
Rue Dite im Gübel	114	671	122	<b>WASSER</b>	<b>Josephine</b>		8 [?]	S	F	
Rue Dite im Gübel	114	672	122	<b>WAGNER</b>	<b>Elisabeth</b>		18 [?]	S	F	Natural daughter of Marguerite
Rue Dite im Gübel	114	673	122	<b>WAGNER</b>	<b>Marie Anne</b>		48	S	F	Sister of Marguerite

Gentzeck	115	674	123	KEHLHOFFNER	Antoine		43	W	M	
Gentzeck	115	675	123	KEHLHOFFNER	Madeleine		17	S	F	
Gentzeck	115	676	123	KEHLHOFFNER	Catherine		15	S	F	
Gentzeck	115	677	123	KEHLHOFFNER	Marie Anne		12	S	F	
Gentzeck	115	678	123	KEHLHOFFNER	Antoine		10	S	M	
Gentzeck	115	679	123	KEHLHOFFNER	Caroline		3	S	F	
Gentzeck	115	680	123	KEHLHOFFNER	Therese		1	S	F	
Gentzeck	117	681	124	MESSNER	Michel	Plowman	60	M	M	
Gentzeck	117	682	124	WENDERICH	Madeleine		56	M	F	
Gentzeck	117	683	124	MESSNER	Norbert	Day Laborer	21	S	M	
Gentzeck	117	684	124	MESSNER	Marie Anne		27	S	F	
Gentzeck	117	685	124	MESSNER	Caroline		2	S	F	Daughter of M. Anne
Gentzeck	117	686	124	MESSNER	Vendelin		6 Mo	S	M	Son of M. Anne
Gentzeck	118	687	125	ROESCHWEIN	Jacques	Clog Maker	39	M	M	
Gentzeck	118	688	125	MESSNER	Madeleine		40	M	F	
Gentzeck	118	689	125	ROESCHWEIN	Jacques		14	S	M	
Gentzeck	118	690	125	ROESCHWEIN	Madeleine		12	S	F	
Gentzeck	118	691	125	ROESCHWEIN	Michel		7	S	M	
Gentzeck	118	692	125	ROESCHWEIN	Antoine		4	S	M	
Gentzeck	118	693	125	ROESCHWEIN	Louis		1	S	M	
Gentzeck	119	694	126	MULLER	Antoine	Plowman	62	W	M	
Gentzeck	119	695	126	MULLER	Joseph	Plowman	3	M	M	[Age 3 incorrect]
Gentzeck	119	696	126	JUNG	Claire		31	M	F	
Gentzeck	119	697	126	MULLER	Antoine		6 Mo	S	M	

Gentzeck	120	698	127	<b>DAUL</b>	<b>Richarde</b>		49	W	F	Widow of Wagner
Gentzeck	120	699	127	<b>WAGNER</b>	<b>Gregoire</b>	Soldier	24	S	M	13th Chasseurs Regiment
Gentzeck	120	700	127	<b>WAGNER</b>	<b>Felice</b>		21	S	F	
Gentzeck	120	701	127	<b>WAGNER</b>	<b>Francoise</b>		19	S	F	
Gentzeck	120	702	127	<b>WAGNER</b>	<b>Richarde</b>		10	S	F	
Gentzeck	121	703	128	<b>GOETZ</b>	<b>Jean</b>	Trader	50	M	M	
Gentzeck	121	704	128	<b>LEHMANN</b>	<b>Marie Anne</b>		45	M	F	Wife of Gotz
Gentzeck	121	705	128	<b>GOETZ</b>	<b>Felix</b>	Soldier	25	S	M	4th Chasseurs Regiment
Gentzeck	121	706	128	<b>GOETZ</b>	<b>Marie Anne</b>		17	S	F	
Gentzeck	121	707	128	<b>GOETZ</b>	<b>Andre</b>		15	S	M	
Gentzeck	121	708	128	<b>GOETZ</b>	<b>Jacques</b>		12	S	M	
Gentzeck	121	709	128	<b>GOETZ</b>	<b>Mathieu</b>		10	S	M	
Gentzeck	121	710	128	<b>GOETZ</b>	<b>Josephine</b>		8	S	F	
Gentzeck	121	711	128	<b>GOETZ</b>	<b>Madeleine</b>		5	S	F	
Gentzeck	121	712	128	<b>GOETZ</b>	<b>Therese</b>		3	S	F	
Gentzeck	121	713	128	<b>HALTER</b>	<b>Madeleine</b>	Servant	26	S	F	
Gentzeck	122	714	129	<b>SCHMITT</b>	<b>Ignace</b>	Butcher	34	M	M	
Gentzeck	122	715	129	<b>HASSER</b>	<b>Madeleine</b>		33	M	F	
Gentzeck	122	716	129	<b>SCHMITT</b>	<b>Therese</b>		8	S	F	
Gentzeck	122	717	129	<b>SCHMITT</b>	<b>Marie Anne</b>		6	S	F	
Gentzeck	122	718	129	<b>SCHMITT</b>	<b>Michel</b>		4	S	M	
Gentzeck	122	719	129	<b>SCHMITT</b>	<b>Ignace</b>		3 Mo	S	M	
Gentzeck	122	720	129	<b>KEHLHOFFNER</b>	<b>Henriette</b>	Servant	20	S	F	
Gentzeck	123	721	130	<b>MOSSER</b>	<b>Ignace</b>	Baker	53	M	M	

Gentzeck	123	722	130	<b>MESSNER</b>	<b>Barbe</b>		40	M	F	
Gentzeck	123	723	130	<b>MOSSER</b>	<b>Joseph</b>		16	S	M	
Gentzeck	123	724	130	<b>MOSSER</b>	<b>Ignace</b>		15	S	M	
Gentzeck	123	725	130	<b>MOSSER</b>	<b>Antoine</b>		13	S	M	
Gentzeck	123	726	130	<b>MOSSER</b>	<b>Barbe</b>		12	S	F	
Gentzeck	123	727	130	<b>MOSSER</b>	<b>Madeleine</b>		7	S	F	
Gentzeck	123	728	130	<b>MOSSER</b>	<b>Pierre</b>		6	S	M	
Gentzeck	123	729	130	<b>MOSSER</b>	<b>Marie Anne</b>		15 day	S	F	
Gentzeck	124	730	131	<b>KIEFFER</b>	<b>Mathias</b>	Nail Maker	34	M	M	
Gentzeck	124	731	131	<b>MESSNER</b>	<b>Sophie</b>		25	M	F	Wife of Kieffer
Gentzeck	124	732	131	<b>KIEFFER</b>	<b>Rosalie</b>		1	S	F	
Gentzeck	125	733	132	<b>KIEFFER</b>	<b>Joseph</b>	Plowman	42	M	M	
Gentzeck	125	734	132	<b>ARBOGAST</b>	<b>Barbe</b>	Midwife	35	M	F	Wife of Kieffer
Gentzeck	125	735	132	<b>KIEFFER</b>	<b>Marie Anne</b>		16	S	F	
Gentzeck	125	736	132	<b>KIEFFER</b>	<b>Caroline</b>		12	S	F	
Gentzeck	125	737	132	<b>KIEFFER</b>	<b>Jean</b>		10	S	M	
Gentzeck	125	738	132	<b>KIEFFER</b>	<b>Laurent</b>		7	S	M	
Gentzeck	125	739	132	<b>KIEFFER</b>	<b>Joseph</b>		4	S	M	
Gentzeck	125	740	132	<b>ARBOGAST</b>	<b>Elisabeth</b>	Servant	33	S	F	
Gentzeck	126	741	133	<b>STEIMER</b>	<b>Philippe</b>	Tanner	36	M	M	
Gentzeck	126	742	133	<b>GOETZ</b>	<b>Rose</b>		27	M	F	
Gentzeck	126	743	133	<b>STEIMER</b>	<b>Josephine</b>		6	S	F	
Gentzeck	126	744	133	<b>STEIMER</b>	<b>Rose</b>		6 Mo	S	F	
Gentzeck	127	745	134	<b>MOSSER</b>	<b>Ignace</b>	Wheelwright	46	M	M	

Gentzeck	127	746	134	<b>KIEFFER</b>	<b>Catherine</b>		43	M	F	
Gentzeck	127	747	134	<b>MOSSER</b>	<b>Madeleine</b>		17	S	F	
Gentzeck	127	748	134	<b>MOSSER</b>	<b>Caroline</b>		13	S	F	
Gentzeck	127	749	134	<b>MOSSER</b>	<b>Marie Anne</b>		11	S	F	
Gentzeck	127	750	134	<b>MOSSER</b>	<b>Marie Eve</b>		7	S	F	
Gentzeck	128	751	135	<b>GEORGER</b>	<b>Jean</b>	Saddler	48	M	M	
Gentzeck	128	752	135	<b>SCHNEIDER</b>	<b>Barbe</b>		48	M	F	Wife of Georger
Gentzeck	128	753	135	<b>GEORGER</b>	<b>Jean</b>	Soldier	25	S	M	3rd Dragoon Regiment
Gentzeck	128	754	135	<b>GEORGER</b>	<b>Louis</b>		24	S	M	
Gentzeck	128	755	135	<b>GEORGER</b>	<b>Joseph</b>	Day Laborer	21	S	M	
Gentzeck	128	756	135	<b>GEORGER</b>	<b>Sophie</b>		19	S	F	
Gentzeck	128	757	135	<b>GEORGER</b>	<b>Barbe</b>		15	S	F	
Gentzeck	128	758	135	<b>GEORGER</b>	<b>Antoinette</b>		12	S	F	
Gentzeck	129	759	136	<b>HELMER</b>	<b>Andre</b>	Brewer	30	M	M	
Gentzeck	129	760	136	<b>MESSNER</b>	<b>Beatrice</b>		25	M	F	His wife
Gentzeck	129	761	136	<b>HELMER</b>	<b>Charles</b>		3	S	M	
Gentzeck	130	762	137	<b>UHRICH</b>	<b>Joseph</b>	Plowman	59	W	M	
Gentzeck	130	763	137	<b>UHRICH</b>	<b>Hugues</b>	Plowman	22	S	M	
Gentzeck	130	764	137	<b>UHRICH</b>	<b>Monique</b>		25	S	F	
Gentzeck	131	765	138	<b>GERBER</b>	<b>Ignace</b>	Butcher	27	M	M	
Gentzeck	131	766	138	<b>SIEGFRIED</b>	<b>Marthe</b>		29	M	F	Wife of Gerber
Gentzeck	131	767	138	<b>GERBER</b>	<b>Ignace</b>		2	S	M	
Gentzeck	131	768	139	<b>ALBRECHT</b>	<b>Marguerite</b>		74	W	F	
Gentzeck	132	769	140	<b>KIEFFER</b>	<b>Jean</b>	Plowman	53	M	M	

Gentzeck	132	770	140	<b>VOEGELE</b>	<b>Barbe</b>		52	M	F	Wife of Kieffer
Gentzeck	132	771	140	<b>KIEFFER</b>	<b>Laurent</b>	Soldier	24	S	M	15th Line Regiment
Gentzeck	132	772	140	<b>KIEFFER</b>	<b>Louis</b>	Soldier	23	S	M	
Gentzeck	132	773	140	<b>KIEFFER</b>	<b>Alexandre</b>	Plowman	21	S	M	
Gentzeck	132	774	140	<b>KIEFFER</b>	<b>Jean</b>		10	S	M	
Gentzeck	132	775	140	<b>KIEFFER</b>	<b>Catherine</b>		17	S	F	
Gentzeck	133	776	141	<b>MESSNER</b>	<b>Joseph</b>	Plowman	40	M	M	
Gentzeck	133	777	141	<b>FRIEDMANN</b>	<b>Marie Anne</b>		36	M	F	Wife of Messner
Gentzeck	133	778	141	<b>MESSNER</b>	<b>Catherine</b>		13	S	F	
Gentzeck	133	779	141	<b>MESSNER</b>	<b>Joseph</b>		11	S	M	
Gentzeck	133	780	141	<b>MESSNER</b>	<b>Martin</b>		9	S	M	
Gentzeck	133	781	141	<b>MESSNER</b>	<b>Madeleine</b>		6	S	F	
Gentzeck	133	782	141	<b>MESSNER</b>	<b>Aloise</b>		1	S	M	
Gentzeck	134	783	142	<b>NUWER</b>	<b>Antoine</b>	Plowman	38	M	M	
Gentzeck	134	784	142	<b>LUDWIG</b>	<b>Marguerite</b>		36	M	F	Wife of Nuwer
Gentzeck	134	785	142	<b>NUWER</b>	<b>Jean</b>		18	S	M	
Gentzeck	134	786	142	<b>NUWER</b>	<b>Xavier</b>		13	S	M	
Gentzeck	134	787	142	<b>NUWER</b>	<b>Celestine</b>		5	S	F	
Gentzeck	135	788	143	<b>FISCHER</b>	<b>Georges</b>	Baker	52	M	M	
Gentzeck	135	789	143	<b>ESCHENLAUER</b>	<b>Catherine</b>		45	M	F	
Gentzeck	135	790	143	<b>FISCHER</b>	<b>Jean</b>	Day Laborer	19	S	M	
Gentzeck	135	791	143	<b>FISCHER</b>	<b>Joseph</b>	Day Laborer	17	S	M	
Gentzeck	135	792	143	<b>FISCHER</b>	<b>Catherine</b>		11	S	F	
Gentzeck	135	793	143	<b>FISCHER</b>	<b>Barbe</b>		8	S	F	

Gentzeck	135	794	143	<b>FISCHER</b>	<b>Marie Elisabeth</b>		6	S	F	
Gentzeck	135	795	143	<b>FISCHER</b>	<b>Marguerite</b>		18 Mo	S	F	
Gentzeck	136	796	144	<b>SCHOEFFTER</b>	<b>Jacques</b>	Wood Sawyer	36	M	M	
Gentzeck	136	797	144	<b>WAGNER</b>	<b>Marie Anne</b>		36	M	F	
Gentzeck	136	798	144	<b>SCHOEFFTER</b>	<b>Marie Antoinette</b>		1 Mo	S	F	
Gentzeck	136	799	144	<b>WAGNER</b>	<b>Brigitte</b>	Servant	25	S	F	
Gentzeck	137	800	145	<b>BABINGER</b>	<b>Michel</b>	Peddler	28	M	M	
Gentzeck	137	801	145	<b>BURGER</b>	<b>Brigitte</b>		28	M	F	
Gentzeck	137	802	145	<b>BABINGER</b>	<b>Jacques</b>		6	S	M	
Gentzeck	137	803	145	<b>BABINGER</b>	<b>Philippe</b>		4	S	M	
Gentzeck	137	804	145	<b>BABINGER</b>	<b>Marie Anne</b>		2	S	F	
Gentzeck	138	805	146	<b>ELCHINGER</b>	<b>Michel</b>	Baker	39	M	M	
Gentzeck	138	806	146	<b>JOST</b>	<b>Catherine</b>		37	M	F	
Gentzeck	138	807	146	<b>ELCHINGER</b>	<b>Chretien</b>	Baker	21	S	M	Brother of Michel
Gentzeck	138	808	146	<b>ELCHINGER</b>	<b>Marie Anne</b>		7	S	F	
Gentzeck	138	809	146	<b>ELCHINGER</b>	<b>Joseph</b>		6	S	M	
Gentzeck	138	810	146	<b>ELCHINGER</b>	<b>Louis</b>		4	S	M	
Gentzeck	138	811	146	<b>ELCHINGER</b>	<b>Catherine</b>		2	S	F	
Gentzeck	139	812	147	<b>SCHOEFFTER</b>	<b>Michel</b>	Tailor	40	M	M	
Gentzeck	139	813	147	<b>HABERKORN</b>	<b>Madeleine</b>		40	M	F	Wife of Schoeffter
Gentzeck	139	814	147	<b>SCHOEFFTER</b>	<b>Michel</b>		18	S	M	
Gentzeck	139	815	147	<b>SCHOEFFTER</b>	<b>Jacques</b>		14	S	M	
Gentzeck	139	816	147	<b>SCHOEFFTER</b>	<b>Josephine</b>		11	S	F	
Gentzeck	139	817	147	<b>SCHOEFFTER</b>	<b>Adele</b>		9	S	F	

Gentzeck	139	818	147	<b>SCHOEFFTER</b>	<b>Madeleine</b>		5	S	F	
Gentzeck	139	819	147	<b>SCHOEFFTER</b>	<b>Rosalie</b>		3 Mo	S	F	
Gentzeck	140	820	148	<b>BAEUSCHLER</b>	<b>Madeleine</b>		58	W	F	
Gentzeck	140	821	149	<b>GAST</b>	<b>Bernard</b>	Clog Maker	24	M	M	
Gentzeck	140	822	149	<b>KINNER</b>	<b>Marie</b>		28	M	F	
Gentzeck	141	823	150	<b>SCHMITT</b>	<b>Michel</b>	Day Laborer	34	M	M	
Gentzeck	141	824	150	<b>MESSNER</b>	<b>Marie Barbe</b>		35	M	F	
Gentzeck	141	825	150	<b>SCHMITT</b>	<b>Marie Anne</b>		16	S	F	
Gentzeck	141	826	150	<b>SCHMITT</b>	<b>Madeleine</b>		14	S	F	
Gentzeck	141	827	150	<b>SCHMITT</b>	<b>Joseph</b>		12	S	M	
Gentzeck	141	828	150	<b>SCHMITT</b>	<b>Charles</b>		7	S	M	
Gentzeck	141	829	150	<b>SCHMITT</b>	<b>Barbe</b>		5	S	F	
Gentzeck	141	830	150	<b>SCHMITT</b>	<b>Odile</b>		6 Mo	S	F	
Gentzeck	142	831	151	<b>SENSENBRENNER</b>	<b>Michel</b>	Baker	35	M	M	
Gentzeck	142	832	151	<b>MESSNER</b>	<b>Marguerite</b>		35	M	F	His wife
Gentzeck	142	833	151	<b>SENSENBRENNER</b>	<b>Josephine</b>		10	S	F	
Gentzeck	142	834	151	<b>SENSENBRENNER</b>	<b>Joseph</b>		9	S	M	
Gentzeck	142	835	151	<b>SENSENBRENNER</b>	<b>Michel</b>		8	S	M	
Gentzeck	142	836	151	<b>SENSENBRENNER</b>	<b>Martin</b>		7	S	M	
Gentzeck	142	837	151	<b>SENSENBRENNER</b>	<b>Madeleine</b>		4	S	F	
Gentzeck	142	838	151	<b>SENSENBRENNER</b>	<b>Marie Anne</b>		1	S	F	
Gentzeck	143	839	152	<b>HALTER</b>	<b>Antoine</b>	Mason	54	M	M	
Gentzeck	143	840	152	<b>SENSENBRENNER</b>	<b>Catherine</b>		45	M	F	Wife of Halter
Gentzeck	143	841	152	<b>HALTER</b>	<b>Janvier</b>	Soldier	25	S	M	7th Line Regiment

Gentzeck	143	842	152	<b>HALTER</b>	<b>Salome</b>		23	S	F	
Gentzeck	143	843	152	<b>HALTER</b>	<b>Pauline</b>		20	S	F	
Gentzeck	143	844	152	<b>HALTER</b>	<b>Reine</b>		18	S	F	
Gentzeck	143	845	152	<b>HALTER</b>	<b>Joseph</b>		16	S	M	
Gentzeck	143	846	152	<b>HALTER</b>	<b>Marie Eve</b>		5	S	F	
Gentzeck	143	847	152	<b>HALTER</b>	<b>Catherine</b>		3	S	F	
Gentzeck	144	848	153	<b>BURGER</b>	<b>Joseph</b>	Plowman	50	M	M	
Gentzeck	144	849	153	<b>WAGNER</b>	<b>Catherine</b>		57	M	F	
Gentzeck	144	850	153	<b>BURGER</b>	<b>Armand</b>		23	S	M	
Gentzeck	144	851	153	<b>BURGER</b>	<b>Philippine</b>		26	S	F	
Gentzeck	144	852	153	<b>BURGER</b>	<b>Jacques</b>		12	S	M	
Gentzeck	144	853	153	<b>BURGER</b>	<b>Joseph</b>		17	S	M	
Gentzeck	144	854	153	<b>BURGER</b>	<b>Andre</b>		15	S	M	
Gentzeck	144	855	153	<b>WAGNER</b>	<b>Marie Anne</b>		56	S	F	Sister-in-law of Joseph Burger
Gentzeck	145	856	154	<b>BURGER</b>	<b>Marie Anne</b>		49	W	F	Widow of Messner
Gentzeck	145	857	154	<b>MESSNER</b>	<b>Rudolphe</b>	Soldier	24	S	M	16th Light Regiment
Gentzeck	145	858	154	<b>MESSNER</b>	<b>Jean</b>	Potter	22	S	M	
Gentzeck	145	859	154	<b>MESSNER</b>	<b>Andre</b>		19	S	M	
Gentzeck	145	860	154	<b>MESSNER</b>	<b>Jacques</b>		16	S	M	
Gentzeck	145	861	154	<b>MESSNER</b>	<b>Ignace</b>		14	S	M	
Gentzeck	145	862	154	<b>MESSNER</b>	<b>Clementine</b>		26	S	F	
Gentzeck	145	863	154	<b>MESSNER</b>	<b>Marie Anne</b>		12	S	F	
Gentzeck	145	864	154	<b>MESSNER</b>	<b>Antoine</b>		6 Mo	S	M	Natural son of Clementine
Gentzeck	146	865	155	<b>FUCHS</b>	<b>Martin</b>	Shepherd	38	M	M	

Gentzeck	146	866	155	<b>BECK</b>	<b>Madeleine</b>		41	M	F	
Gentzeck	146	867	155	<b>FUCHS</b>	<b>Michel</b>		17	S	M	
Gentzeck	146	868	155	<b>FUCHS</b>	<b>Catherine</b>		15	S	F	
Gentzeck	146	869	155	<b>FUCHS</b>	<b>Joseph</b>		12	S	M	
Gentzeck	146	870	155	<b>FUCHS</b>	<b>Mathias</b>		9	S	M	
Gentzeck	146	871	155	<b>FUCHS</b>	<b>Marie Anne</b>		7	S	F	
Gentzeck	146	872	155	<b>FUCHS</b>	<b>Madeleine</b>		4	S	F	
Gentzeck	146	873	155	<b>FUCHS</b>	<b>Martin</b>		9 Mo	S	M	
Gentzeck	147	874	156	<b>ADAM</b>	<b>Joseph</b>		38	M	M	
Gentzeck	147	875	156	<b>KAMMERLE</b>	<b>Marie Anne</b>		32	M	F	Wife of Adam
Gentzeck	148	876	157	<b>STIEGER</b>	<b>Joseph</b>	Mason	42	M	M	
Gentzeck	148	877	157	<b>BURGER</b>	<b>Marie Anne</b>		43	M	F	
Gentzeck	148	878	157	<b>STIEGER</b>	<b>Therese</b>		13	S	F	
Gentzeck	148	879	157	<b>STIEGER</b>	<b>Josephine</b>		11	S	F	
Gentzeck	148	880	157	<b>STIEGER</b>	<b>Marie Anne</b>		9	S	F	
Gentzeck	148	881	157	<b>STIEGER</b>	<b>Charles</b>		7	S	M	
Gentzeck	149	882	158	<b>HASSER</b>	<b>Georges Adam</b>	Carter	52	W	M	
Gentzeck	149	883	158	<b>HASSER</b>	<b>Richarde</b>		21	S	F	
Gentzeck	149	884	158	<b>HASSER</b>	<b>Joseph</b>		19	S	M	
Gentzeck	149	885	158	<b>HASSER</b>	<b>Louis</b>		16	S	M	
Gentzeck	149	886	158	<b>HASSER</b>	<b>Barbe</b>		14	S	F	
Gentzeck	149	887	158	<b>HASSER</b>	<b>Marie Anne</b>		7	S	F	
Gentzeck	150	888	159	<b>ESCHENLAUER</b>	<b>Jean</b>	Merchant	48	M	M	
Gentzeck	150	889	159	<b>WEBER</b>	<b>Catherine</b>		42	M	F	

Gentzeck	150	890	159	<b>ESCHENLAUER</b>	<b>Charles</b>		26	S	M	
Gentzeck	150	891	159	<b>ESCHENLAUER</b>	<b>Catherine</b>		21	S	F	
Gentzeck	150	892	159	<b>ESCHENLAUER</b>	<b>Gotthard</b>		13	S	M	
Gentzeck	150	893	159	<b>ESCHENLAUER</b>	<b>Louise</b>		9	S	F	
Gentzeck	150	894	159	<b>LEHMANN</b>	<b>Aloise</b>		11	S	F	Under guardianship of Eschenlauer
Gentzeck	150	895	159	<b>LEHMANN</b>	<b>Charles</b>	Soldier	26	S	M	14th Line Regiment. Ward of Eschenlauer
Gentzeck	150	896	159	<b>LEHMANN</b>	<b>Marie Anne</b>		21	S	F	Under guardianship of Eschenlauer
Gentzeck	151	897	160	<b>KIEFFER</b>	<b>Antoine</b>	Wood Guard	56	M	M	
Gentzeck	151	898	160	<b>KIRCHDORFER</b>	<b>Catherine</b>		58	M	F	
Gentzeck	151	899	160	<b>KIEFFER</b>	<b>Catherine</b>		16	S	F	
Gentzeck	151	900	160	<b>KIEFFER</b>	<b>Barbe</b>		13	S	F	
Gentzeck	152	901	161	<b>MULLER</b>	<b>Louis</b>	Potter	28	W	M	
Gentzeck	152	902	161	<b>MULLER</b>	<b>Richard</b>	Potter	23	S	M	
Gentzeck	153	903	162	<b>KEHLHOFFNER</b>	<b>Joseph's widow</b>		60	W	F	[Richarde Zettwuch]
Gentzeck	153	904	162	<b>KEHLHOFFNER</b>	<b>Tite</b>	Day Laborer	23	S	M	
Gentzeck	153	905	162	<b>KEHLHOFFNER</b>	<b>Antoine</b>	Soldier	33	S	M	3rd Chasseurs Regiment
Gentzeck	153	906	162	<b>HAHN</b>	<b>Joseph</b>	Day Laborer	48	M	M	Son-in-law of widow of Kehlhoffner
Gentzeck	153	907	162	<b>KEHLHOFFNER</b>	<b>Catherine</b>		30	M	F	Wife of Hasser [Hahn]
Gentzeck	154	908	163	<b>GRUBER</b>	<b>Philippe</b>	Forester	29	M	M	
Gentzeck	154	909	163	<b>HALTER</b>	<b>Marie Eve</b>		28	M	F	Wife of Gruber
Gentzeck	154	910	163	<b>GRUBER</b>	<b>Mathias</b>		7	S	M	
Gentzeck	154	911	164	<b>MESSNER</b>	<b>Joseph</b>	Landlord	78	W	M	
Gentzeck	154	912	164	<b>MESSNER</b>	<b>Catherine</b>		11	S	F	Grand-daughter of preceding
Gentzeck	155	913	165	<b>JAEGER</b>	<b>Joseph</b>	Turner	31	M	M	

Gentzeck	155	914	165	<b>KORMANN</b>	<b>Marie Anne</b>		27	M	F	
Gentzeck	155	915	165	<b>JAEGER</b>	<b>Therese</b>		4	S	F	
Gentzeck	155	916	165	<b>JAEGER</b>	<b>Madeleine</b>		1	S	F	
Gentzeck	155	917	165	<b>JAEGER</b>	<b>Joseph</b>		58	W	M	Grandfather of preceding
Gentzeck	155	918	165	<b>JAEGER</b>	<b>Marie Anne</b>		28	S	F	Daughter of the elder
Gentzeck	156	919	166	<b>PFLUGER</b>	<b>Philippe</b>	Potter	28	M	M	
Gentzeck	156	920	166	<b>ROTH</b>	<b>Pauline</b>		28	M	F	
Gentzeck	156	921	166	<b>PFLUGER</b>	<b>Josephine</b>		7	S	F	
Gentzeck	156	922	166	<b>PFLUGER</b>	<b>Antoine</b>		4	S	M	
Gentzeck	156	923	166	<b>PFLUGER</b>	<b>Philippe</b>		2	S	M	
Gentzeck	156	924	166	<b>PFLUGER</b>	<b>Madeleine</b>		3 Mo	S	F	
Gentzeck	156	925	166	<b>THOMEN</b>	<b>Michel</b>		15	S	M	Orphan
Gentzeck	157	926	167	<b>MEY</b>	<b>Scholastique</b>		26	W	F	Widow of Schmitt
Gentzeck	158	927	168	<b>ZINGER</b>	<b>Maximilien</b>	Day Laborer	29	M	M	
Gentzeck	158	928	168	<b>STETTNER</b>	<b>Therese</b>		33	M	F	Wife of Zinger
Gentzeck	158	929	168	<b>SCHOEFFTER</b>	<b>Marie Anne</b>		16	S	F	
Gentzeck	158	930	168	<b>SCHOEFFTER</b>	<b>Michel</b>		8	S	M	
Gentzeck	158	931	168	<b>SCHOEFFTER</b>	<b>Andre</b>		6	S	M	
Gentzeck	159	932	169	<b>KIEFFER</b>	<b>Marie Anne</b>		64	W	F	Widow Mey
Gentzeck	159	933	169	<b>MEY</b>	<b>Alexandre</b>	Woodcutter	21	S	M	
Gentzeck	160	934	170	<b>BONN</b>	<b>Jean</b>	Day Laborer	64	W	M	
Gentzeck	160	935	170	<b>BONN</b>	<b>Jeanne</b>		28	S	F	
Gentzeck	160	936	170	<b>BONN</b>	<b>Erasme</b>		25	S	M	
Gentzeck	160	937	170	<b>BONN</b>	<b>Philippe</b>		21	S	M	

Gentzeck	160	938	170	<b>BONN</b>	<b>Catherine</b>		17	S	F	
Gentzeck	161	939	171	<b>SIMON</b>	<b>Marie Eve</b>		50	W	F	Widow of Roth
Gentzeck	161	940	171	<b>ROTH</b>	<b>Louis</b>	Potter	21	S	M	
Gentzeck	161	941	171	<b>ROTH</b>	<b>Michel</b>		18	S	M	
Gentzeck	161	942	171	<b>ROTH</b>	<b>Marie Anne</b>		16	S	F	
Gentzeck	161	943	171	<b>ROTH</b>	<b>Richarde</b>		14	S	F	
Gentzeck	161	944	171	<b>ROTH</b>	<b>Arbogast</b>		10	S	M	
Gentzeck	162	945	172	<b>ROTH</b>	<b>Michel</b>	Woodcutter	55	M	M	
Gentzeck	162	946	172	<b>BURGER</b>	<b>Marie Anne</b>		40	M	F	
Gentzeck	162	947	172	<b>ROTH</b>	<b>Genevieve</b>		6	S	F	
Gentzeck	163	948	173	<b>BAECHEL</b>	<b>Chretien</b>	Wood Guard	55	M	M	
Gentzeck	163	949	173	<b>HASSER</b>	<b>Marie Anne</b>		31	M	F	
Gentzeck	163	950	173	<b>BAECHEL</b>	<b>Rosine</b>		23	S	F	
Gentzeck	163	951	173	<b>BAECHEL</b>	<b>Laurent</b>	Shoemaker	21	S	M	
Gentzeck	163	952	173	<b>BAECHEL</b>	<b>Georges</b>		16	S	M	
Gentzeck	163	953	173	<b>MESSNER</b>	<b>Jean</b>		10	S	M	Stepson of Bechel
Gentzeck	163	954	173	<b>MESSNER</b>	<b>Marianne</b>		7	S	F	Stepdaughter of Bechel
Gentzeck	163	955	173	<b>BAECHEL</b>	<b>Michel</b>		4	S	M	
Gentzeck	163	956	173	<b>BAECHEL</b>	<b>Joseph</b>		3 Mo	S	M	
Gentzeck	164	957	174	<b>KEHLHOFFNER</b>	<b>Michel</b>	Plowman	56	W	M	
Gentzeck	164	958	174	<b>KEHLHOFFNER</b>	<b>Kilien</b>		20	S	M	
Gentzeck	164	959	174	<b>KEHLHOFFNER</b>	<b>Michel</b>		17	S	M	
Gentzeck	164	960	174	<b>KEHLHOFFNER</b>	<b>Bernard</b>		15	S	M	
Gentzeck	164	961	174	<b>KEHLHOFFNER</b>	<b>Catherine</b>		12	S	F	

Gentzeck	165	962	175	<b>GRAFF</b>	<b>Andre</b>	Carpenter	40	M	M	
Gentzeck	165	963	175	<b>SINGER</b>	<b>Marguerite</b>		39	M	F	
Gentzeck	165	964	175	<b>GRAFF</b>	<b>Joseph</b>		17	S	M	
Gentzeck	165	965	175	<b>GRAFF</b>	<b>Antoine</b>		15	S	M	
Gentzeck	165	966	175	<b>GRAFF</b>	<b>Andre</b>		10	S	M	
Gentzeck	165	967	175	<b>GRAFF</b>	<b>Josephine</b>		5	S	F	
Gentzeck	165	968	175	<b>GRAFF</b>	<b>Madeleine</b>		3	S	F	
Gentzeck	165	969	176	<b>SCHOEFFTER</b>	<b>Andre</b>	Day Laborer	78	W	M	
Gentzeck	165	970	176	<b>SCHOEFFTER</b>	<b>Andre</b>	Day Laborer	32	M	M	Son of preceding
Gentzeck	165	971	176	<b>KIEFFER</b>	<b>Marguerite</b>		32	M	F	
Gentzeck	166	972	177	<b>DOPPLER</b>	<b>Catherine</b>		52	W	F	Widow of Daul
Gentzeck	166	973	177	<b>DAUL</b>	<b>Michel</b>	Soldier	26	S	M	
Gentzeck	166	974	177	<b>DAUL</b>	<b>Francoise</b>		21	S	F	
Gentzeck	166	975	177	<b>DAUL</b>	<b>Scholastique</b>		14	S	F	
Gentzeck	166	976	177	<b>DAUL</b>	<b>Xavier</b>		12	S	M	
Gentzeck	167	977	178	<b>KINNER</b>	<b>Georges</b>	Hatmaker	50	M	M	
Gentzeck	167	978	178	<b>LEHN</b>	<b>Catherine</b>		45	M	F	
Gentzeck	167	979	178	<b>KINNER</b>	<b>Antoine</b>	Hatmaker	23	S	M	
Gentzeck	167	980	178	<b>KINNER</b>	<b>Celestine</b>		20	S	F	
Gentzeck	167	981	178	<b>KINNER</b>	<b>Francoise</b>		18	S	F	
Gentzeck	167	982	178	<b>KINNER</b>	<b>Georges</b>		14	S	M	
Gentzeck	167	983	178	<b>KINNER</b>	<b>Catherine</b>		7	S	F	
Gentzeck	169	984	179	<b>HABERKORN</b>	<b>Francois Joseph</b>	Day Laborer	59	M	M	
Gentzeck	169	985	179	<b>HALTER</b>	<b>Therese</b>		60	M	F	

Gentzeck	169	986	179	<b>HABERKORN</b>	<b>Kilien</b>	Mason	26	S	M	
Gentzeck	169	987	179	<b>HABERKORN</b>	<b>Philippe</b>	Soldier	22	S	M	
Gentzeck	169	988	179	<b>HABERKORN</b>	<b>Therese</b>		18	S	F	
Gentzeck	170	989	180	<b>ARNOLD</b>	<b>Jacques</b>	Day Laborer	25	M	M	
Gentzeck	170	990	180	<b>BILDSTEIN</b>	<b>Therese</b>		25	M	F	
Gentzeck	170	991	180	<b>ARNOLD</b>	<b>Madeleine</b>		3	S	F	
Gentzeck	170	992	180	<b>ARNOLD</b>	<b>Joseph</b>		1	S	M	
Gentzeck	171	993	181	<b>MESSNER</b>	<b>Antoine</b>	Tile Maker	53	M	M	
Gentzeck	171	994	181	<b>JAECK</b>	<b>Catherine</b>		52	M	F	
Gentzeck	171	995	181	<b>MESSNER</b>	<b>Leopold</b>	Plowman	28	S	M	
Gentzeck	171	996	181	<b>MESSNER</b>	<b>Josephine</b>		22	S	F	
Gentzeck	171	997	181	<b>MESSNER</b>	<b>Charles</b>		18	S	M	
Gentzeck	171	998	181	<b>MESSNER</b>	<b>Antoine</b>		16	S	M	
Gentzeck	171	999	181	<b>MESSNER</b>	<b>Philippe</b>		13	S	M	
Gentzeck	171	1000	181	<b>MESSNER</b>	<b>Marie Anne</b>		9	S	F	
Gentzeck	171	1001	181	<b>HALTER</b>	<b>Francoise</b>	Servant	25	S	F	
Gentzeck	172	1002	182	<b>WOHLIUNG</b>	<b>Marguerite</b>		69	W	F	Widow of Ruff
Gentzeck	172	1003	182	<b>RUFF</b>	<b>Martine</b>		22	S	F	
Gentzeck	173	1004	183	<b>STEINEL</b>	<b>Martin</b>		71	M	M	Boarder
Gentzeck	173	1005	183	<b>MEYER</b>	<b>Dorothee</b>		69	M	F	
Gentzeck	173	1006	183	<b>STEINEL</b>	<b>Therese</b>		30	S	F	
Gentzeck	173	1007	183	<b>STEINEL</b>	<b>Madeleine</b>		13	S	F	Daughter of Therese
Gentzeck	174	1008	184	<b>UHRICH</b>	<b>Joseph</b>	Shoemaker	55	M	M	
Gentzeck	174	1009	184	<b>LEHMANN</b>	<b>Marie Anne</b>		50	M	F	

Gentzeck	174	1010	184	<b>UHRICH</b>	<b>Richarde</b>		23	S	F	
Gentzeck	174	1011	184	<b>UHRICH</b>	<b>Antoine</b>		17	S	M	
Gentzeck	175	1012	185	<b>BAUMANN</b>	<b>Frederic</b>	Mason	52	M	M	
Gentzeck	175	1013	185	<b>RHEM</b>	<b>Catherine</b>		43	M	F	
Gentzeck	175	1014	185	<b>HAUSS</b>	<b>Ignace</b>	Potter	17	S	M	
Gentzeck	175	1015	185	<b>HAUSS</b>	<b>Joseph</b>		16	S	M	
Gentzeck	175	1016	185	<b>HAUSS</b>	<b>Therese</b>		15	S	F	
Gentzeck	175	1017	185	<b>HAUSS</b>	<b>Jean</b>		11	S	M	
Gentzeck	175	1018	185	<b>ELCHINGER</b>	<b>Joseph</b>	Soldier	30	S	M	Quartermaster sergeant, 7th Artillery Regiment. Bother-in-law of Baumann
Gentzeck	175	1019	185	<b>ELCHINGER</b>	<b>Marie Anne</b>		29	S	F	Sister-in-law of Baumann
Gentzeck	176	1020	186	<b>HERTEL</b>	<b>Francois Adam</b>	Pit Sawyer	37	M	M	
Gentzeck	176	1021	186	<b>SCHOEFFTER</b>	<b>Therese</b>		39	M	F	
Gentzeck	176	1022	186	<b>HERTEL</b>	<b>Jean</b>		9	S	M	
Gentzeck	176	1023	186	<b>HERTEL</b>	<b>Marie Anne</b>		7	S	F	
Gentzeck	176	1024	186	<b>HERTEL</b>	<b>Therese</b>		6	S	F	
Gentzeck	176	1025	186	<b>HERTEL</b>	<b>Francois</b>		3	S	M	
Gentzeck	176	1026	186	<b>HERTEL</b>	<b>Andre</b>		9 Mo	S	M	
Gentzeck	177	1027	187	<b>FAHRER</b>	<b>Philippe</b>	Tile Maker	67	M	M	
Gentzeck	177	1028	187	<b>GEIGER</b>	<b>Catherine</b>		66	M	F	
Gentzeck	177	1029	187	<b>FAHRER</b>	<b>Maximilien</b>	Soldier	25	S	M	19th Line Regiment
Gentzeck	177	1030	187	<b>FAHRER</b>	<b>Alexandre</b>	Soldier	22	S	M	8th Dragoon Regiment
Gentzeck	177	1031	187	<b>FAHRER</b>	<b>Vincent</b>		8	S	M	
Gentzeck	177	1032	187	<b>MEYER</b>	<b>Anselme</b>	Day Laborer	29	M	M	Stepson of Philippe
Gentzeck	177	1033	187	<b>FAHRER</b>	<b>Marie Anne</b>		31	M	F	Wife of preceding

Gentzeck	177	1034	187	<b>MEYER</b>	<b>Josephine</b>		3 Mo	S	F	
Gentzeck	178	1035	188	<b>SCHMUCK</b>	<b>Marie Anne</b>		53	W	F	Widow of Kehlhoffner
Gentzeck	178	1036	188	<b>KEHLHOFFNER</b>	<b>Francoise</b>		17	S	F	
Gentzeck	178	1037	188	<b>KEHLHOFFNER</b>	<b>Louis</b>		14	S	M	
Gentzeck	178	1038	188	<b>KEHLHOFFNER</b>	<b>Richarde</b>		13	S	F	
Gentzeck	178	1039	188	<b>KEHLHOFFNER</b>	<b>Andre</b>		11	S	M	
Gentzeck	178	1040	188	<b>KEHLHOFFNER</b>	<b>Xavier</b>		6	S	M	
Gentzeck	178	1041	188	<b>LAFAYE</b>	<b>Madeleine</b>		26	S	F	
Gentzeck	179	1042	189	<b>ZETTWUCH</b>	<b>Pierre</b>	Carpenter	53	M	M	
Gentzeck	179	1043	189	<b>WILHELM</b>	<b>Veronique</b>		47	M	F	
Gentzeck	179	1044	189	<b>ZETTWUCH</b>	<b>Catherine</b>		18	S	F	
Gentzeck	179	1045	189	<b>ZETTWUCH</b>	<b>Joseph</b>		14	S	M	
Gentzeck	179	1046	189	<b>ZETTWUCH</b>	<b>Francoise</b>		8	S	F	
Gentzeck	179	1047	189	<b>ZETTWUCH</b>	<b>Marie Anne</b>		4	S	F	
Gentzeck	180	1048	190	<b>HASSER</b>	<b>Philippe</b>	Plowman	61	M	M	
Gentzeck	180	1049	190	<b>KIEFFER</b>	<b>Marguerite</b>		58	M	F	
Gentzeck	180	1050	190	<b>HASSER</b>	<b>Jean</b>	Soldier	25	S	M	7th Artillery Regiment
Gentzeck	180	1051	190	<b>HASSER</b>	<b>Philippe</b>	Plowman	19	S	M	
Gentzeck	181	1052	191	<b>ERNEWEIN</b>	<b>Casimir</b>	Joiner	31	M	M	
Gentzeck	181	1053	191	<b>MULLER</b>	<b>Marie Anne</b>		27	M	F	
Gentzeck	181	1054	191	<b>ERNEWEIN</b>	<b>Marie Anne</b>		3	S	F	
Gentzeck	181	1055	191	<b>ERNEWEIN</b>	<b>Philippe</b>		1	S	M	
Gentzeck	181	1056	191	<b>HAAS</b>	<b>Barbe</b>	Servant	15	S	F	
Gentzeck	182	1057	192	<b>KIEFFER</b>	<b>Joseph</b>	Shoemaker	63	W	M	

Gentzeck	182	1058	192	<b>KIEFFER</b>	<b>Valentin</b>	Soldier	31	S	M	38th Line Regiment
Gentzeck	182	1059	192	<b>KIEFFER</b>	<b>Marie Anne</b>		28	S	F	
Gentzeck	182	1060	192	<b>KIEFFER</b>	<b>Marguerite</b>		22	S	F	
Gentzeck	182	1061	192	<b>KIEFFER</b>	<b>Aloise</b>		20	S	M	
Gentzeck	182	1062	192	<b>KIEFFER</b>	<b>Joseph</b>		17	S	M	
Gentzeck	183	1063	193	<b>LEPPERT</b>	<b>Michel</b>	Tailor	58	M	M	
Gentzeck	183	1064	193	<b>SCHOEFFTER</b>	<b>Catherine</b>		56	M	F	
Gentzeck	183	1065	193	<b>LEPPERT</b>	<b>Stanislas</b>	Tailor	26	S	M	
Gentzeck	183	1066	193	<b>LEPPERT</b>	<b>Chretien</b>	Soldier	24	S	M	5th Light Regiment
Gentzeck	183	1067	193	<b>LEPPERT</b>	<b>Brigitte</b>		20	S	F	
Gentzeck	183	1068	193	<b>LEPPERT</b>	<b>Marguerite</b>		18	S	F	
Gentzeck	183	1069	193	<b>LEPPERT</b>	<b>Sebastian</b>		13	S	M	
Gentzeck	183	1070	193	<b>LEPPERT</b>	<b>Marie Anne</b>		9	S	F	
Gentzeck	186	1071	194	<b>KIEFFER</b>	<b>Mathias</b>	Plowman	29	M	M	
Gentzeck	186	1072	194	<b>HASSER</b>	<b>Reine</b>		21	M	F	
Gentzeck	186	1073	194	<b>KIEFFER</b>	<b>Antoine</b>		1 Mo	S	M	
Gentzeck	187	1074	195	<b>KIEFFER</b>	<b>Joseph</b>	Plowman	26	M	M	
Gentzeck	187	1075	195	<b>STUTTER</b>	<b>Madeleine</b>		24	M	F	
Gentzeck	188	1076	196	<b>SCHMUCK</b>	<b>Pierre</b>	Clog Maker	32	M	M	
Gentzeck	188	1077	196	<b>STEIN</b>	<b>Emerence</b>		31	M	F	
Gentzeck	188	1078	196	<b>SCHMUCK</b>	<b>Antoine</b>		7	S	M	
Gentzeck	188	1079	196	<b>SCHMUCK</b>	<b>Caroline</b>		5	S	F	
Gentzeck	188	1080	196	<b>SCHMUCK</b>	<b>Josephine</b>		3	S	F	
Gentzeck	188	1081	196	<b>SCHMUCK</b>	<b>Marie Anne</b>		1	S	F	

Gentzeck	188	1082	196	<b>SCHMUCK</b>	<b>Thecle</b>		1 Mo	S	F	
Gentzeck	188	1083	196	<b>SCHMUCK</b>	<b>Rose</b>		1 Mo	S	F	
Gentzeck	188	1084	196	<b>WEINHART</b>	<b>Josephine</b>	Servant	16	S	F	
Gentzeck	189	1085	197	<b>ZETTWUCH</b>	<b>Joseph</b>	Carpenter	50	M	M	
Gentzeck	189	1086	197	<b>THOMEN</b>	<b>Marie Anne</b>		51	M	F	
Gentzeck	189	1087	197	<b>STUTTER</b>	<b>Joseph</b>	Plowman	28	M	M	Son-in-law of Zettwuch
Gentzeck	189	1088	197	<b>ZETTWUCH</b>	<b>Marie Anne</b>		27	M	F	Wife of Stutter
Gentzeck	189	1089	197	<b>STUTTER</b>	<b>Madeleine</b>		3	S	F	
Gentzeck	189	1090	197	<b>STUTTER</b>	<b>Marie Anne</b>		9 Mo	S	F	
Gentzeck	190	1091	198	<b>OBERMEYER</b>	<b>Ignace</b>	Baker	50	M	M	
Gentzeck	190	1092	198	<b>BUCHMULLER</b>	<b>Richarde</b>		46	M	F	
Gentzeck	190	1093	198	<b>MATERN</b>	<b>Martin</b>		8	EL	M	Adopted son
Muhlgäss	191	1094	199	<b>ERNEWEIN</b>	<b>Sebastien</b>	Plowman	62	W	M	
Muhlgäss	191	1095	199	<b>ERNEWEIN</b>	<b>Adam</b>	Soldier	26	S	M	
Muhlgäss	191	1096	199	<b>ERNEWEIN</b>	<b>Pie</b>	Road Guard	23	S	M	
Muhlgäss	191	1097	199	<b>OBERMEYER</b>	<b>Salome</b>	Servant	34	S	F	
Muhlgäss	192	1098	200	<b>MESSNER</b>	<b>Ignace</b>	Plowman	36	M	M	
Gentzeck	192	1099	200	<b>BURGER</b>	<b>Pauline</b>		26	M	F	
Gentzeck	192	1100	200	<b>MESSNER</b>	<b>Andre</b>		2	S	M	
Gentzeck	193	1101	201	<b>BITSCHI</b>	<b>Marguerite</b>		39	W	F	Widow of Mockers
Gentzeck	193	1102	201	<b>MOCKERS</b>	<b>Jean</b>		17	S	M	
Gentzeck	193	1103	201	<b>MOCKERS</b>	<b>Joseph</b>		16	S	M	
Gentzeck	193	1104	201	<b>MOCKERS</b>	<b>Marguerite</b>		14	S	F	
Gentzeck	193	1105	201	<b>MOCKERS</b>	<b>Josephine</b>		9	S	F	[Originally written as Mosephine]

Gentzeck	193	1106	201	<b>MOCKERS</b>	<b>Madeleine</b>		7	S	F	
Gentzeck	193	1107	201	<b>RAUCH</b>	<b>Catherine</b>	Servant	15	S	F	
Gentzeck	194	1108	202	<b>SCHMUCK</b>	<b>Joseph</b>	Carpenter	48	M	M	
Gentzeck	194	1109	202	<b>KEHLHOFFNER</b>	<b>Marie Anne</b>		50	M	F	
Gentzeck	194	1110	202	<b>EISSEN</b>	<b>Therese</b>	Servant	25	S	F	
Gentzeck	195	1111	203	<b>DAUL</b>	<b>Barbe</b>		65	W	F	Widow of Kieffer
Gentzeck	195	1112	203	<b>KIEFFER</b>	<b>Richarde</b>		37	S	F	
Gentzeck	195	1113	203	<b>KIEFFER</b>	<b>Gilles</b>	Soldier	30	S	M	
Gentzeck	196	1114	204	<b>BITSCHI</b>	<b>Antoine</b>	Plowman	61	W	M	
Gentzeck	196	1115	204	<b>BITSCHI</b>	<b>Clementine</b>		25	S	F	
Gentzeck	196	1116	204	<b>BITSCHI</b>	<b>Aloise</b>		22	S	F	
Gentzeck	196	1117	204	<b>BITSCHI</b>	<b>Erasme</b>		18	S	M	
Gentzeck	196	1118	204	<b>BITSCHI</b>	<b>Jacques</b>		16	S	M	
Gentzeck	197	1119	205	<b>ADAM</b>	<b>Ignace</b>	Plowman	36	M	M	
Gentzeck	197	1120	205	<b>BUHEL</b>	<b>Madeleine</b>		37	M	F	
Gentzeck	197	1121	205	<b>BURGER</b>	<b>Marie Anne</b>		69	W	F	Widow of Adam
Gentzeck	198	1122	206	<b>BITSCHI</b>	<b>Michel</b>	Day Laborer	45	M	M	
Gentzeck	198	1123	206	<b>EISSEN</b>	<b>Reine</b>		43	M	F	
Gentzeck	198	1124	206	<b>BITSCHI</b>	<b>Josephine</b>		14	S	F	
Gentzeck	198	1125	206	<b>BITSCHI</b>	<b>Jean</b>		10	S	M	
Gentzeck	198	1126	206	<b>BITSCHI</b>	<b>Jacques</b>		8	S	M	Twin
Gentzeck	198	1127	206	<b>BITSCHI</b>	<b>Antoine</b>		8	S	M	Twin
Gentzeck	198	1128	206	<b>BITSCHI</b>	<b>Xavier</b>		6	S	M	
Gentzeck	199	1129	207	<b>MESSNER</b>	<b>Ciril</b>	Plowman	24	M	M	

Gentzeck	199	1130	207	<b>ACKER</b>	<b>Barbe</b>		24	M	F	
Gentzeck	199	1131	207	<b>MESSNER</b>	<b>Josephine</b>		9 Mo	S	F	
Gentzeck	199	1132	207	<b>BITSCHI</b>	<b>Madeleine</b>		65	W	F	Widow of Messner; mother of Ciril Messner
Gentzeck	199	1133	207	<b>MEY</b>	<b>Ciprien</b>	Domestic	22	S	M	
Gentzeck	200	1134	208	<b>BITSCHI</b>	<b>Marguerite</b>		52	S	F	
Gentzeck	200	1135	208	<b>KIEFFER</b>	<b>Marguerite</b>		60	S	F	
Gentzeck	201	1136	209	<b>KIEFFER</b>	<b>Marie Anne</b>		65	W	F	Widow of Burger
Gentzeck	201	1137	209	<b>BURGER</b>	<b>Denis</b>	Weaver	29	S	M	
Gentzeck	202	1138	210	<b>BOEHLER</b>	<b>Joseph</b>	Carpenter	50	M	M	
Gentzeck	202	1139	210	<b>BECK</b>	<b>Catherine</b>		42	M	F	
Gentzeck	202	1140	210	<b>BOEHLER</b>	<b>Catherine</b>		20	S	F	
Gentzeck	202	1141	210	<b>BOEHLER</b>	<b>Marie Anne</b>		19	S	F	
Gentzeck	202	1142	210	<b>BOEHLER</b>	<b>Joachim</b>		17	S	M	
Gentzeck	202	1143	210	<b>BOEHLER</b>	<b>Therese</b>		8	S	F	
Gentzeck	202	1144	210	<b>BOEHLER</b>	<b>Jean</b>		12	S	M	
Gentzeck	202	1145	210	<b>BOEHLER</b>	<b>Genevieve</b>		12	S	F	
Gentzeck	202	1146	210	<b>BOEHLER</b>	<b>Xavier</b>		7	S	M	
Gentzeck	202	1147	210	<b>BOEHLER</b>	<b>Antoine</b>		4	S	M	
Gentzeck	202	1148	210	<b>BOEHLER</b>	<b>Andre</b>		2	S	M	
Gentzeck	203	1149	211	<b>MESSNER</b>	<b>Jacques</b>		63	W	M	
Gentzeck	203	1150	211	<b>MESSNER</b>	<b>Jacobee</b>		28	S	F	
Gentzeck	203	1151	211	<b>MESSNER</b>	<b>Rose</b>		26	S	F	
Gentzeck	203	1152	211	<b>MESSNER</b>	<b>Marthe</b>		22	S	F	
Gentzeck	203	1153	211	<b>MESSNER</b>	<b>Catherine</b>		20	S	F	

Gentzeck	204	1154	212	<b>MESSNER</b>	<b>Andre</b>	Landlord	74	W	M	
Gentzeck	204	1155	212	<b>MESSNER</b>	<b>Barbe</b>		48	S	F	
Gentzeck	205	1156	213	<b>HABERKORN</b>	<b>Ignace</b>	Day Laborer	54	M	M	
Gentzeck	205	1157	213	<b>SCHUTT</b>	<b>Catherine</b>		45	M	F	
Gentzeck	205	1158	213	<b>HABERKORN</b>	<b>Marie Eve</b>		22	S	F	
Gentzeck	205	1159	213	<b>HABERKORN</b>	<b>Ignace</b>		19	S	M	
Gentzeck	205	1160	213	<b>HABERKORN</b>	<b>Catherine</b>		10	S	F	
Gentzeck	205	1161	213	<b>HABERKORN</b>	<b>Therese</b>		6	S	F	
Gentzeck	205	1162	213	<b>HABERKORN</b>	<b>Marie Anne</b>		9 Mo	S	F	
Gentzeck	206	1163	214	<b>SCHUTT</b>	<b>Madeleine</b>		49	W	F	Widow of Babinger
Gentzeck	206	1164	214	<b>BABINGER</b>	<b>Joseph</b>	Mason	22	S	M	
Gentzeck	206	1165	214	<b>BABINGER</b>	<b>Laurent</b>	Mason	16	S	M	
Gentzeck	206	1166	214	<b>BABINGER</b>	<b>Martin</b>		11	S	M	
Gentzeck	207	1167	215	<b>SCHMUCK</b>	<b>Michel</b>	Well Digger	36	M	M	
Gentzeck	207	1168	215	<b>OBERMEYER</b>	<b>Richarde</b>		50	M	F	
Gentzeck	207	1169	215	<b>MESSNER</b>	<b>Marie Anne</b>		24	S	F	Stepchild of Schmuck
Gentzeck	207	1170	215	<b>MESSNER</b>	<b>Jeanne</b>		23	S	F	Stepchild of Schmuck
Gentzeck	207	1171	215	<b>MESSNER</b>	<b>Philippe</b>		21	S	M	Stepchild of Schmuck
Gentzeck	207	1172	215	<b>SCHMUCK</b>	<b>Michel</b>		1	S	M	
Gentzeck	207	1173	215	<b>SCHMUCK</b>	<b>Barbe</b>		8	S	F	
Gentzeck	208	1174	216	<b>ROYER</b>	<b>Nicolas</b>	Weaver	37	M	M	
Gentzeck	208	1175	216	<b>BECK</b>	<b>Catherine</b>		39	M	F	
Gentzeck	208	1176	215	<b>ROYER</b>	<b>Marie Anne</b>		10	S	F	
Gentzeck	208	1177	215	<b>ROYER</b>	<b>Catherine</b>		6	S	F	

Gentzeck	208	1178	215	<b>ROYER</b>	<b>Laurent</b>		5	S	M	
Gentzeck	208	1179	215	<b>ROYER</b>	<b>Therese</b>		3	S	F	
Gentzeck	209	1180	216	<b>WANTZ</b>	<b>Joseph</b>	Day Laborer	42	M	M	
Gentzeck	209	1181	216	<b>ALBRECHT</b>	<b>Marie Anne</b>		40	M	F	
Gentzeck	210	1182	217	<b>KIRCHDORFER</b>	<b>Georges</b>	Plowman	56	M	M	
Gentzeck	210	1183	217	<b>MEYER</b>	<b>Catherine</b>		56	M	F	
Gentzeck	210	1184	217	<b>KIRCHDORFER</b>	<b>Xavier</b>	Plowman	34	S	M	
Gentzeck	210	1185	217	<b>KIRCHDORFER</b>	<b>Louise</b>		24	S	F	
Gentzeck	210	1186	217	<b>KIRCHDORFER</b>	<b>Clement</b>	Wheelwright	22	S	M	
Gentzeck	210	1187	217	<b>KIRCHDORFER</b>	<b>Antoine</b>	Baker	19	S	M	
Gentzeck	212	1188	218	<b>BECK</b>	<b>Michel</b>	Day Laborer	34	M	M	
Gentzeck	212	1189	218	<b>VOEGELE</b>	<b>Pauline</b>		30	M	F	
Gentzeck	212	1190	218	<b>BECK</b>	<b>Marie Anne</b>		9	S	F	
Gentzeck	212	1191	218	<b>BECK</b>	<b>Laurent</b>		7	S	M	
Gentzeck	212	1192	218	<b>BECK</b>	<b>Michel</b>		6	S	M	
Gentzeck	212	1193	218	<b>BECK</b>	<b>Therese</b>		3	S	F	
Muhlgass	212	1194	218	<b>BECK</b>	<b>Ignace</b>		3 Mo	S	M	
Muhlgass	213	1195	219	<b>THOMEN</b>	<b>Michel</b>	Tile Maker	38	M	M	
Muhlgass	213	1196	219	<b>WEINHART</b>	<b>Madeleine</b>		40	M	F	
Muhlgass	213	1197	219	<b>THOMEN</b>	<b>Marie Anne</b>		15	S	F	
Muhlgass	213	1198	219	<b>THOMEN</b>	<b>Francoise</b>		14	S	F	
Muhlgass	213	1199	219	<b>THOMEN</b>	<b>Xavier</b>		13	S	M	
Muhlgass	213	1200	219	<b>THOMEN</b>	<b>Madeleine</b>		11	S	F	
Muhlgass	213	1201	219	<b>THOMEN</b>	<b>Michel</b>		9	S	M	

Muhlgass	213	1202	219	<b>THOMEN</b>	<b>Joseph</b>		7	S	M	
Muhlgass	213	1203	219	<b>IMBERY</b>	<b>Georges</b>	Domestic	41	S	M	
Muhlgass	214	1204	220	<b>VOEGELE</b>	<b>Ignace</b>	Plowman	74	M	M	
Muhlgass	214	1205	220	<b>ALBRECHT</b>	<b>Madeleine</b>		61	M	F	
Muhlgass	214	1206	220	<b>VOEGELE</b>	<b>Joseph</b>	Day Laborer	36	S	M	
Muhlgass	214	1207	220	<b>VOEGELE</b>	<b>Ciprien</b>	Day Laborer	26	S	M	
Brunnenberg	215	1208	221	<b>THOMEN</b>	<b>Jean</b>	Plowman	54	M	M	
Brunnenberg	215	1209	221	<b>KIEFFER</b>	<b>Catherine</b>		52	M	F	
Brunnenberg	215	1210	221	<b>THOMEN</b>	<b>Laurent</b>	Soldier	27	S	M	39th Line Regiment
Brunnenberg	215	1211	221	<b>THOMEN</b>	<b>Therese</b>		24	S	F	
Brunnenberg	215	1212	221	<b>THOMEN</b>	<b>Marie Anne</b>		14	S	F	
Brunnenberg	216	1213	222	<b>HIMMELSBACH</b>	<b>Mathias</b>	Day Laborer	52	M	M	
Brunnenberg	216	1214	222	<b>SUCK</b>	<b>Barbe</b>		49	M	F	
Brunnenberg	216	1215	222	<b>HIMMELSBACH</b>	<b>Xavier</b>	Soldier	24	S	M	5th Light Regiment
Brunnenberg	216	1216	222	<b>HIMMELSBACH</b>	<b>Georges</b>	Day Laborer	21	S	M	
Brunnenberg	217	1217	223	<b>HALTER</b>	<b>Michel</b>	Day Laborer	62	M	M	
Brunnenberg	217	1218	223	<b>BURGER</b>	<b>Marie Anne</b>		63	M	F	
Brunnenberg	217	1219	223	<b>HALTER</b>	<b>Therese</b>		30	S	F	
Brunnenberg	217	1220	223	<b>HALTER</b>	<b>Michel</b>	Potter	28	S	M	
Brunnenberg	217	1221	223	<b>HALTER</b>	<b>Alexis</b>	Soldier	26	S	M	26th Line Regiment
Brunnenberg	217	1222	223	<b>HALTER</b>	<b>Joseph</b>		18	S	M	
Brunnenberg	217	1223	223	<b>HALTER</b>	<b>Petrone</b>		10	S	F	
Brunnenberg	218	1224	224	<b>HABERKORN</b>	<b>Antoine</b>	Innkeeper	39	M	M	
Brunnenberg	218	1225	224	<b>HUCK</b>	<b>Marie Anne</b>		35	M	F	

Brunnenberg	218	1226	224	<b>HABERKORN</b>	<b>Elisabeth</b>		9	S	F	
Brunnenberg	218	1227	224	<b>HABERKORN</b>	<b>Catherine</b>		7	S	F	
Brunnenberg	218	1228	224	<b>HABERKORN</b>	<b>Barbe</b>		5	S	F	
Brunnenberg	218	1229	224	<b>HABERKORN</b>	<b>Antoine</b>		6 Mo	S	M	
Brunnenberg	219	1230	225	<b>STUTTER</b>	<b>Anselme</b>	Baker	32	M	M	
Brunnenberg	219	1231	225	<b>ARNHEITER</b>	<b>Marie Anne</b>		33	M	F	
Brunnenberg	219	1232	225	<b>STUTTER</b>	<b>Therese</b>		2	S	F	
Brunnenberg	220	1233	226	<b>KIEFFER</b>	<b>Ignace</b>	Plowman	47	M	M	
Brunnenberg	220	1234	226	<b>THOMEN</b>	<b>Catherine</b>		47	M	F	
Brunnenberg	220	1235	226	<b>KIEFFER</b>	<b>Ambroise</b>	Soldier	24	S	M	45th Line Regiment
Brunnenberg	220	1236	226	<b>KIEFFER</b>	<b>Josephine</b>		21	S	F	
Brunnenberg	220	1237	226	<b>KIEFFER</b>	<b>Madeleine</b>	Seamstress	19	S	F	
Brunnenberg	220	1238	226	<b>KIEFFER</b>	<b>Petronelle</b>		17	S	F	
Brunnenberg	220	1239	226	<b>KIEFFER</b>	<b>Ignace</b>		14	S	M	
Brunnenberg	220	1240	226	<b>KIEFFER</b>	<b>Antoine</b>		12	S	M	
Brunnenberg	220	1241	226	<b>KIEFFER</b>	<b>Charles</b>		10	S	M	
Brunnenberg	220	1242	226	<b>KIEFFER</b>	<b>Louis</b>		8	S	M	
Brunnenberg	220	1243	226	<b>KIEFFER</b>	<b>Xavier</b>		3	S	M	
Brunnenberg	221	1244	227	<b>MULLER</b>	<b>Jacques</b>	Peddler	33	M	M	
Brunnenberg	221	1245	227	<b>HALTER</b>	<b>Marie Anne</b>		35	M	F	
Brunnenberg	221	1246	227	<b>MULLER</b>	<b>Josephine</b>		2	S	F	
Brunnenberg	221	1247	227	<b>MULLER</b>	<b>Marie Anne</b>		1 Mo	S	F	
Brunnenberg	221	1248	227	<b>HALTER</b>	<b>Ignace</b>	Plowman	67	W	M	Father-in-law of Muller
Brunnenberg	221	1249	227	<b>KAPPLER</b>	<b>Justine</b>	Servant	19	S	F	

Brunnenberg	222	1250	228	<b>VOGEL</b>	<b>Jacques</b>	Day Laborer	24	W	M	
Brunnenberg	222	1251	228	<b>VOGEL</b>	<b>Madeleine</b>		3	S	F	
Brunnenberg	223	1252	229	<b>ESTREICHER</b>	<b>Antoine</b>	Day Laborer	38	M	M	
Brunnenberg	223	1253	229	<b>BOEHLER</b>	<b>Marie Anne</b>		33	M	F	
Brunnenberg	223	1254	229	<b>ESTREICHER</b>	<b>Marie Anne</b>		7	S	F	
Brunnenberg	223	1255	229	<b>ESTREICHER</b>	<b>Josephine</b>		5	S	F	
Brunnenberg	223	1256	229	<b>ESTREICHER</b>	<b>Catherine</b>		3	S	F	
Brunnenberg	223	1257	229	<b>ESTREICHER</b>	<b>Charles</b>		6 Mo	S	M	
Brunnenberg	224	1258	230	<b>SCHALL</b>	<b>Joseph</b>	Tailor	35	M	M	
Brunnenberg	224	1259	230	<b>MESSMER</b>	<b>Marie Anne</b>		43	M	F	
Brunnenberg	224	1260	230	<b>SCHALL</b>	<b>Joseph</b>		11	S	M	
Brunnenberg	225	1261	231	<b>BOEHLER</b>	<b>Joachim</b>	Carpenter	24	M	M	
Brunnenberg	225	1262	231	<b>DAUL</b>	<b>Catherine</b>		30	M	F	
Brunnenberg	226	1263	232	<b>ZINGER</b>	<b>Marie Anne</b>		40	W	F	Widow of Lehmann
Brunnenberg	226	1264	232	<b>LEHMANN</b>	<b>Genevieve</b>		19	S	F	
Brunnenberg	226	1265	232	<b>LEHMANN</b>	<b>Marie Anne</b>		17	S	F	
Brunnenberg	226	1266	232	<b>LEHMANN</b>	<b>Louis</b>		14	S	M	
Brunnenberg	226	1267	232	<b>LEHMANN</b>	<b>Jean</b>		12	S	M	
Brunnenberg	226	1268	232	<b>ZINGER</b>	<b>Sebastien</b>		3	S	M	Natural son of widow of Lehmann
Brunnenberg	227	1269	233	<b>WAGNER</b>	<b>Antoine</b>	Carpenter	50	M	M	
Brunnenberg	227	1270	233	<b>ROSENFELD</b>	<b>Helene</b>		48	M	F	
Brunnenberg	227	1271	233	<b>WAGNER</b>	<b>Louise</b>		26	S	F	
Brunnenberg	227	1272	233	<b>WAGNER</b>	<b>Marie Anne</b>		4	S	F	Daughter of Louise
Brunnenberg	227	1273	233	<b>WAGNER</b>	<b>Alexandre</b>	Carpenter	20	S	M	

Brunnenberg	227	1274	233	<b>WAGNER</b>	<b>Charles</b>		18	S	M	
Brunnenberg	227	1275	233	<b>WAGNER</b>	<b>Reine</b>		16	S	F	
Brunnenberg	227	1276	233	<b>WAGNER</b>	<b>Caroline</b>		14	S	F	
Brunnenberg	227	1277	233	<b>WAGNER</b>	<b>Therese</b>		7	S	F	
Brunnenberg	228	1278	234	<b>GOETZ</b>	<b>Michel</b>	Carter	37	M	M	
Brunnenberg	228	1279	234	<b>RUFF</b>	<b>Adelaide</b>		30	M	F	
Brunnenberg	228	1280	234	<b>GOETZ</b>	<b>Josephine</b>		10	S	F	
Brunnenberg	228	1281	234	<b>GOETZ</b>	<b>Jean</b>		7	S	M	
Brunnenberg	228	1282	234	<b>GOETZ</b>	<b>Martin</b>		4	S	M	
Brunnenberg	228	1283	234	<b>GOETZ</b>	<b>Rose</b>		9 Mo	S	F	
Brunnenberg	229	1284	235	<b>SCHOEFFTER</b>	<b>Michel</b>	Mason	50	M	M	
Brunnenberg	229	1285	235	<b>LANG</b>	<b>Catherine</b>		34	M	F	
Brunnenberg	229	1286	235	<b>SCHOEFFTER</b>	<b>Andre</b>		16	S	M	
Brunnenberg	229	1287	235	<b>SCHOEFFTER</b>	<b>Richarde</b>		11	S	F	
Brunnenberg	229	1288	235	<b>SCHOEFFTER</b>	<b>Bernard</b>		5	S	M	
Brunnenberg	230	1289	236	<b>BUCHMULLER</b>	<b>Paul</b>	Mason	42	M	M	
Brunnenberg	230	1290	236	<b>BAUMANN</b>	<b>Marie Anne</b>		36	M	F	
Brunnenberg	230	1291	236	<b>BUCHMULLER</b>	<b>Vendelin</b>		11	S	M	
Brunnenberg	230	1292	236	<b>BUCHMULLER</b>	<b>Paul</b>		9	S	M	
Brunnenberg	231	1293	237	<b>MEY</b>	<b>Jacques</b>	Potter	33	M	M	
Brunnenberg	231	1294	237	<b>SCHIMPF</b>	<b>Marguerite</b>		34	M	F	
Brunnenberg	231	1295	237	<b>MEY</b>	<b>Josephine</b>		10	S	F	
Brunnenberg	231	1296	237	<b>MEY</b>	<b>Catherine</b>		8	S	F	
Brunnenberg	231	1297	237	<b>MEY</b>	<b>Therese</b>		2	S	F	

Brunnenberg	231	1298	237	<b>MEY</b>	<b>Bernarde</b>		1 Mo	S	F	
Brunnenberg	231	1299	238	<b>VONHATTEN</b>	<b>Ignace</b>		48	M	M	
Brunnenberg	231	1300	238	<b>RUBERT</b>	<b>Elisabeth</b>		56	M	F	
Brunnenberg	231	1301	238	<b>VONHATTEN</b>	<b>Jerome</b>		7	S	M	
Brunnenberg	231	1302	238	<b>VONHATTEN</b>	<b>Aloise</b>		14	S	M	
Brunnenberg	231	1303	238	<b>VONHATTEN</b>	<b>Madeleine</b>		11	S	F	
Brunnenberg	231	1304	238	<b>RUBERT</b>	<b>Antoine</b>		42	S	M	
Brunnenberg	233	1305	239	<b>BLEICHER</b>	<b>Jean Daniel</b>	Merchant	80	M	M	
Brunnenberg	233	1306	239	<b>LANGENBACHER</b>	<b>Marie</b>		65	M	F	Wife of Bleicher
Brunnenberg	233	1307	239	<b>LANGENBACHER</b>	<b>Barbe</b>	Day Laborer	55	S	F	
Brunnenberg	233	1308	239	<b>LANGENBACHER</b>	<b>Rosine</b>	Servant	23	S	F	
Brunnenberg	234	1309	240	<b>FUCHS</b>	<b>Philippe</b>	Day Laborer	43	M	M	
Brunnenberg	234	1310	240	<b>GRAFF</b>	<b>Therese</b>		49	M	F	
Brunnenberg	234	1311	240	<b>FUCHS</b>	<b>Appolinaire</b>	Woodcutter	22	S	M	
Brunnenberg	234	1312	240	<b>FUCHS</b>	<b>Therese</b>		17	S	F	
Brunnenberg	234	1313	240	<b>FUCHS</b>	<b>Philippe</b>		7	S	M	
Brunnenberg	235	1314	241	<b>WERNER</b>	<b>Michel</b>	Day Laborer	45	M	M	
Brunnenberg	235	1315	241	<b>WILHELM</b>	<b>Anastasia</b>		45	M	F	
Brunnenberg	235	1316	241	<b>WERNER</b>	<b>Leo</b>		16	S	M	
Brunnenberg	235	1317	241	<b>WERNER</b>	<b>Therese</b>		10	S	F	
Brunnenberg	235	1318	241	<b>WERNER</b>	<b>Joseph</b>		8	S	M	
Brunnenberg	235	1319	241	<b>WERNER</b>	<b>Georges</b>		7	S	M	
Brunnenberg	235	1320	241	<b>WERNER</b>	<b>Michel</b>		3	S	M	
Brunnenberg	235	1321	241	<b>WERNER</b>	<b>Marie Anne</b>		2	S	F	

Brunnenberg	236	1322	242	<b>MULLER</b>	<b>Jean Michel</b>	Blacksmith	38	M	M	
Brunnenberg	236	1323	242	<b>SCHUTZ</b>	<b>Elisabeth</b>		39	M	F	
Brunnenberg	236	1324	242	<b>MULLER</b>	<b>Michel</b>		10	S	M	
Brunnenberg	236	1325	242	<b>MULLER</b>	<b>Salome</b>		8	S	F	
Brunnenberg	236	1326	242	<b>MULLER</b>	<b>Elisabeth</b>		3	S	F	
Brunnenberg	236	1327	242	<b>MULLER</b>	<b>Philippe</b>		6 Mo	S	M	
Brunnenberg	237	1328	243	<b>KNOBLOCH</b>	<b>Balthazar</b>	Day Laborer	70	M	M	
Brunnenberg	237	1329	243	<b>WAGNER</b>	<b>Marguerite</b>		67	M	F	Wife of Knobloch
Brunnenberg	237	1330	243	<b>ECK</b>	<b>Thomas</b>	Mason	54	M	M	Son-in-law of Knobloch
Brunnenberg	237	1331	243	<b>KNOBLOCH</b>	<b>Jacobee</b>		37	M	F	
Brunnenberg	237	1332	243	<b>ECK</b>	<b>Marie Antoinette</b>		6	S	F	
Brunnenberg	237	1333	243	<b>ECK</b>	<b>Marie Anne</b>		4	S	F	
Brunnenberg	237	1334	243	<b>ECK</b>	<b>Jacques</b>		1 Mo	S	M	
Brunnenberg	238	1335	244	<b>LEHMANN</b>	<b>Thomas</b>	Day Laborer	53	M	M	
Brunnenberg	238	1336	244	<b>ESTREICHER</b>	<b>Catherine</b>		60	M	F	
Brunnenberg	238	1337	244	<b>LEHMANN</b>	<b>Victoire</b>		26	S	F	
Brunnenberg	239	1338	245	<b>HESS</b>	<b>Bernard</b>	School Master	48	M	M	
Brunnenberg	239	1339	245	<b>MESSNER</b>	<b>Marie Anne</b>		40	M	F	
Brunnenberg	239	1340	245	<b>HESS</b>	<b>Antoinette</b>		17	S	F	
Brunnenberg	239	1341	245	<b>HESS</b>	<b>Therese</b>		16	S	F	
Brunnenberg	239	1342	245	<b>HESS</b>	<b>Marie Anne</b>		13	S	F	
Brunnenberg	239	1343	245	<b>HESS</b>	<b>Fidele</b>		1	S	M	
Brunnenberg	240	1344	246	<b>LERCH</b>	<b>Salome</b>		56	W	F	Widow of Lang
Brunnenberg	240	1345	246	<b>LANG</b>	<b>Leo</b>	Day Laborer	28	S	M	

Brunnenberg	240	1346	246	<b>LANG</b>	<b>Eduard</b>	Day Laborer	26	S	M	
Brunnenberg	240	1347	246	<b>LANG</b>	<b>Jean</b>	Soldier	30	S	M	
Brunnenberg	240	1348	247	<b>MESSNER</b>	<b>Joseph</b>	Pauper	57	W	M	
Brunnenberg	240	1349	247	<b>MESSNER</b>	<b>Gilles</b>	Day Laborer	21	S	M	
Brunnenberg	240	1350	247	<b>MESSNER</b>	<b>Marguerite</b>		15	S	F	
Brunnenberg	240	1351	247	<b>MESSNER</b>	<b>Veronique</b>		12	S	F	
Brunnenberg	240	1352	247	<b>MESSNER</b>	<b>Madeleine</b>		7	S	F	
Brunnenberg	241	1353	248	<b>VOEGELE</b>	<b>Ignace</b>	Charcoal Maker	46	M	M	
Brunnenberg	241	1354	248	<b>EISSEN</b>	<b>Madeleine</b>		48	M	F	
Brunnenberg	241	1355	248	<b>VOEGELE</b>	<b>Ignace</b>		16	S	M	
Brunnenberg	241	1356	248	<b>VOEGELE</b>	<b>Marie Anne</b>		15	S	F	
Brunnenberg	241	1357	248	<b>VOEGELE</b>	<b>Louis</b>		13	S	M	
Brunnenberg	241	1358	248	<b>VOEGELE</b>	<b>Joseph</b>		9	S	M	
Brunnenberg	242	1359	249	<b>EISSEN</b>	<b>Louis</b>	Day Laborer	46	M	M	
Brunnenberg	242	1360	249	<b>DRECHSLER</b>	<b>Catherine</b>		46	M	F	
Brunnenberg	242	1361	249	<b>HELMER</b>	<b>Jean</b>		20	S	M	Stepson of Eissen
Brunnenberg	243	1362	250	<b>STEIN</b>	<b>Jean</b>	Weaver	43	M	M	
Brunnenberg	243	1363	250	<b>DAUL</b>	<b>Barbe</b>		37	M	F	
Brunnenberg	243	1364	250	<b>STEIN</b>	<b>Marie Anne</b>		12	S	F	
Brunnenberg	243	1365	250	<b>STEIN</b>	<b>Andre</b>		11	S	M	
Brunnenberg	243	1366	250	<b>STEIN</b>	<b>Caroline</b>		10	S	F	
Brunnenberg	243	1367	250	<b>STEIN</b>	<b>Philippe</b>		6	S	M	
Brunnenberg	243	1368	250	<b>STEIN</b>	<b>Antoine</b>		4	S	M	
Brunnenberg	243	1369	250	<b>STEIN</b>	<b>Jean Michel</b>		6 Mo	S	M	

Brunnenberg	243	1370	251	<b>FOLKMANN</b>	Nicolas	Day Laborer	28	M	M	
Brunnenberg	243	1371	251	<b>DAUL</b>	Rosine		30	M	F	[Halter not Daul]
Brunnenberg	244	1372	252	<b>MESSMER</b>	Marguerite		45	W	F	
Brunnenberg	244	1373	252	<b>LENGERT</b>	Madeleine		24	S	F	
Brunnenberg	244	1374	252	<b>LENGERT</b>	Ferdinand		27	S	M	
Brunnenberg	244	1375	252	<b>LENGERT</b>	Ignace		21	S	M	
Brunnenberg	244	1376	252	<b>LENGERT</b>	Joseph		19	S	M	
Brunnenberg	244	1377	252	<b>LENGERT</b>	Xavier		17	S	M	
Brunnenberg	244	1378	252	<b>LENGERT</b>	Vincent		15	S	M	
Brunnenberg	244	1379	252	<b>LENGERT</b>	Marie Anne		13	S	F	
Brunnenberg	244	1380	252	<b>LENGERT</b>	Odile		11	S	F	
Brunnenberg	244	1381	252	<b>LENGERT</b>	Josephine		9	S	F	
Brunnenberg	244	1382	252	<b>LENGERT</b>	Marguerite		7	S	F	
Brunnenberg	245	1383	253	<b>MEYER</b>	Xavier	Mason	27	M	M	
Brunnenberg	245	1384	253	<b>BERTRAND</b>	Julienne		25	M	F	
Brunnenberg	245	1385	253	<b>MEYER</b>	Therese		9 Mo	S	F	
Brunnenberg	245	1386	253	<b>ERNEWEIN</b>	Eve		47	W	F	Widow of Meyer; mother of Xavier
Brunnenberg	246	1387	254	<b>MEY</b>	Barbe		55	W	F	Widow of Betzner
Brunnenberg	246	1388	254	<b>BETZLER</b>	Rufine		24	S	F	
Brunnenberg	247	1389	255	<b>SCHOEFFTER</b>	Leandre	Day Laborer	24	M	M	
Brunnenberg	247	1390	255	<b>UHRICH</b>	Stephanie		22	M	F	
Brunnenberg	247	1391	255	<b>SCHOEFFTER</b>	Joseph		1	S	M	
Brunnenberg	248	1392	256	<b>DOPPLER</b>	Michel	Day Laborer	47	M	M	
Brunnenberg	248	1393	256	<b>SCHOEFFTER</b>	Marguerite		49	M	F	

Brunnenberg	249	1394	257	<b>KRAEMER</b>	<b>Joseph</b>	Woodcutter	42	M	M	
Brunnenberg	249	1395	257	<b>FAHRER</b>	<b>Celestine</b>		30	M	F	
Brunnenberg	249	1396	257	<b>KRAEMER</b>	<b>Therese</b>		14	S	F	
Brunnenberg	249	1397	257	<b>KRAEMER</b>	<b>Jacques</b>		12	S	M	
Brunnenberg	249	1398	257	<b>KRAEMER</b>	<b>Caroline</b>		1	S	F	
Brunnenberg	250	1399	258	<b>KRAEMER</b>	<b>Joseph</b>	Potter	22	M	M	
Brunnenberg	250	1400	258	<b>LENGERT</b>	<b>Salome</b>		23	M	F	
Brunnenberg	251	1401	259	<b>AMBOS</b>	<b>Pierre</b>	Day Laborer	56	M	M	
Brunnenberg	251	1402	259	<b>ARNOLD</b>	<b>Barbe</b>		59	M	F	
Brunnenberg	251	1403	259	<b>AMBOS</b>	<b>Boniface</b>	Musician	22	S	M	
Brunnenberg	251	1404	259	<b>AMBOS</b>	<b>Catherine</b>		17	S	F	
Brunnenberg	252	1405	260	<b>AMBOS</b>	<b>Constantin</b>	Carter	27	M	M	
Brunnenberg	252	1406	260	<b>WOHLIUNG</b>	<b>Marie Anne</b>		27	M	F	
Brunnenberg	252	1407	260	<b>AMBOS</b>	<b>Francois Joseph</b>		8	S	M	
Brunnenberg	252	1408	260	<b>AMBOS</b>	<b>Pierre</b>		6	S	M	
Brunnenberg	252	1409	260	<b>AMBOS</b>	<b>Marie Anne</b>		3	S	F	
Brunnenberg	252	1410	260	<b>AMBOS</b>	<b>Michel</b>		6 Mo	S	M	
Brunnenberg	253	1411	261	<b>HUSSELSTEIN</b>	<b>Antoine</b>	Tile Worker	61	M	M	
Brunnenberg	253	1412	261	<b>MEYER</b>	<b>Marguerite</b>		50	M	F	
Brunnenberg	253	1413	261	<b>HUSSELSTEIN</b>	<b>Christine</b>		28	S	F	
Brunnenberg	253	1414	261	<b>HUSSELSTEIN</b>	<b>Mathias</b>		20	S	M	
Brunnenberg	253	1415	261	<b>HUSSELSTEIN</b>	<b>Genevieve</b>		21	S	F	
Brunnenberg	253	1416	261	<b>HUSSELSTEIN</b>	<b>Jeanne</b>		18	S	F	
Brunnenberg	253	1417	261	<b>HUSSELSTEIN</b>	<b>Michel</b>		14	S	M	

Brunnenberg	253	1418	261	<b>HUSSELSTEIN</b>	<b>Antoine</b>		11	S	M	
Brunnenberg	254	1419	262	<b>BAUER</b>	<b>Philippe Joseph</b>	Tailor	48	M	M	
Brunnenberg	254	1420	262	<b>JAECK</b>	<b>Marie Anne</b>		45	M	F	
Brunnenberg	254	1421	262	<b>BAUER</b>	<b>Celestine</b>		24	S	F	
Brunnenberg	254	1422	262	<b>BAUER</b>	<b>Rosine</b>		22	S	F	
Brunnenberg	254	1423	262	<b>BAUER</b>	<b>Cordule</b>		19	S	F	
Brunnenberg	254	1424	262	<b>BAUER</b>	<b>Marie Anne</b>		17	S	F	
Brunnenberg	254	1425	262	<b>BAUER</b>	<b>Jean Philippe</b>		16	S	M	
Brunnenberg	254	1426	262	<b>BAUER</b>	<b>Marguerite</b>		14	S	F	
Brunnenberg	254	1427	262	<b>BAUER</b>	<b>Henry</b>		11	S	M	
Brunnenberg	254	1428	262	<b>BAUER</b>	<b>Appoline</b>		5	S	F	
Brunnenberg	254	1429	262	<b>BAUER</b>	<b>Joseph</b>		3	S	M	
Brunnenberg	255	1430	263	<b>GRAN</b>	<b>Louis</b>	Pauper	66	M	M	
Brunnenberg	255	1431	263	<b>MEY</b>	<b>Marguerite</b>		52	M	F	
Brunnenberg	257	1432	264	<b>EBERHARD</b>	<b>Georges</b>	Pauper	54	M	M	
Brunnenberg	257	1433	264	<b>SEILER</b>	<b>Odile</b>		46	M	F	
Brunnenberg	257	1434	264	<b>EBERHARD</b>	<b>Marie Anne</b>		22	S	F	
Brunnenberg	257	1435	264	<b>EBERHARD</b>	<b>Madeleine</b>		15	S	F	
Brunnenberg	257	1436	264	<b>EBERHARD</b>	<b>Georges</b>		12	S	M	
Brunnenberg	257	1437	264	<b>EBERHARD</b>	<b>Odile</b>		5	S	F	
Brunnenberg	258	1438	265	<b>THIERY</b>	<b>Madeleine</b>		58	S	F	
Brunnenberg	258	1439	265	<b>THIERY</b>	<b>Joseph</b>		11	S	M	
Brunnenberg	258	1440	266	<b>EIDEL</b>	<b>Antoine</b>	Hosier	40	M	M	
Brunnenberg	258	1441	266	<b>BURGER</b>	<b>Julienne</b>		32	M	F	

Brunnenberg	258	1442	266	<b>EIDEL</b>	<b>Pierre</b>		11	S	M	
Brunnenberg	258	1443	266	<b>EIDEL</b>	<b>Antoine</b>		10	S	M	
Brunnenberg	258	1444	266	<b>EIDEL</b>	<b>Bernard</b>		8	S	M	
Brunnenberg	258	1445	266	<b>EIDEL</b>	<b>Georges</b>		3	S	M	
Brunnenberg	258	1446	266	<b>EIDEL</b>	<b>Joseph</b>		1	S	M	
Brunnenberg	259	1447	267	<b>LEPPERT</b>	<b>Ignace</b>		59	W	M	
Brunnenberg	259	1448	267	<b>LEPPERT</b>	<b>Dorothee</b>		28	S	F	
Brunnenberg	259	1449	267	<b>LEPPERT</b>	<b>Longin</b>	Soldier	24	S	M	
Brunnenberg	259	1450	267	<b>LEPPERT</b>	<b>Judith</b>		18	S	F	
Brunnenberg	261	1451	268	<b>GENTNER</b>	<b>Jacques</b>	Day Laborer	53	M	M	
Brunnenberg	261	1452	268	<b>ROTH</b>	<b>Marie Anne</b>		54	M	F	
Brunnenberg	261	1453	268	<b>ROTH</b>	<b>Rufine</b>		29	S	F	Natural daughter of preceding
Brunnenberg	261	1454	268	<b>GENTNER</b>	<b>Jean</b>	Soldier	26	S	M	
Brunnenberg	261	1455	268	<b>GENTNER</b>	<b>Therese</b>		19	S	F	
Brunnenberg	261	1456	268	<b>GENTNER</b>	<b>Genevieve</b>		13	S	F	
Brunnenberg	261	1457	268	<b>GENTNER</b>	<b>Antoine</b>		4	S	M	
Brunnenberg	261	1458	268	<b>KEHLHOFFNER</b>	<b>Antoine</b>	Domestic	23	S	M	
Brunnenberg	261	1459	269	<b>BECK</b>	<b>Michel</b>	Plowman	73	W	M	
Brunnenberg	261	1460	269	<b>BECK</b>	<b>Barbe</b>		35	S	F	
Brunnenberg	261	1461	270	<b>HUGENEL</b>	<b>Madeleine</b>		70	W	F	Widow of Schmitter
Brunnenberg	261	1462	270	<b>SCHMITTER</b>	<b>Marie Anne</b>		35	S	F	
Brunnenberg	261	1463	270	<b>SCHMITTER</b>	<b>Emmanuel</b>	Day Laborer	27	S	M	
Brunnenberg	262	1464	271	<b>BERSCH</b>	<b>Georges</b>	Wood Sawyer	45	M	M	
Brunnenberg	262	1465	271	<b>HUMMEL</b>	<b>Madeleine</b>		42	M	F	

Brunnenberg	262	1466	271	<b>BERSCH</b>	<b>Georges</b>		18	S	M	
Brunnenberg	262	1467	271	<b>BERSCH</b>	<b>Michel</b>		17	S	M	
Brunnenberg	262	1468	271	<b>BERSCH</b>	<b>Jacques</b>		11	S	M	
Brunnenberg	262	1469	271	<b>BERSCH</b>	<b>Antoine</b>		7	S	M	
Brunnenberg	262	1470	271	<b>BERSCH</b>	<b>Madeleine</b>		13	S	F	
Brunnenberg	262	1471	271	<b>BERSCH</b>	<b>Xavier</b>		4	S	M	
Brunnenberg	263	1472	272	<b>WENTZEL</b>	<b>Georges</b>	Day Laborer	47	M	M	
Brunnenberg	263	1473	272	<b>HEITZ</b>	<b>Marie Anne</b>		42	M	F	
Brunnenberg	263	1474	272	<b>WENTZEL</b>	<b>Marie Anne</b>		14	S	F	
Brunnenberg	263	1475	272	<b>WENTZEL</b>	<b>Marie Ursule</b>		8	S	F	
Brunnenberg	263	1476	273	<b>HUSSELSTEIN</b>	<b>Andre</b>	Tile Worker	27	M	M	
Brunnenberg	263	1477	273	<b>HABERKORN</b>	<b>Helene</b>		28	M	F	
Brunnenberg	263	1478	273	<b>HUSSELSTEIN</b>	<b>Therese</b>		4	S	F	
Brunnenberg	263	1479	273	<b>HUSSELSTEIN</b>	<b>Joseph</b>		2	S	M	
Brunnenberg	264	1480	274	<b>SCHOEFFTER</b>	<b>Marguerite</b>		60	W	F	Widow of Bildstein
Brunnenberg	264	1481	274	<b>BILDSTEIN</b>	<b>Joseph</b>	Mason	34	S	M	
Brunnenberg	264	1482	274	<b>BILDSTEIN</b>	<b>Chretien</b>	Potter	27	S	M	
Brunnenberg	264	1483	274	<b>BILDSTEIN</b>	<b>Walbourg</b>		19	S	F	
Brunnenberg	265	1484	275	<b>LACROIX</b>	<b>Pierre</b>	Clog Maker	29	M	M	
Brunnenberg	265	1485	275	<b>SCHUTT</b>	<b>Appoline</b>		32	M	F	
Brunnenberg	265	1486	275	<b>MULLER</b>	<b>Antoine</b>		12	S	M	Child of first marriage of Appoline
Brunnenberg	265	1487	275	<b>LACROIX</b>	<b>Pierre</b>		3	S	M	
Brunnenberg	265	1488	275	<b>LACROIX</b>	<b>Madeleine</b>		1	S	F	
Brunnenberg	267	1489	276	<b>VOEGELE</b>	<b>Jean</b>	Charcoal Maker	39	M	M	

Brunnenberg	267	1490	276	<b>COLMER</b>	<b>Petrone</b>		31	M	F	
Brunnenberg	267	1491	276	<b>COLMER</b>	<b>Philippe</b>		62	S	M	
Brunnenberg	267	1492	276	<b>COLMER</b>	<b>Eve</b>		54	S	F	
Brunnenberg	267	1493	276	<b>COLMER</b>	<b>Louis</b>		60	S	M	
Brunnenberg	269	1494	277	<b>RUND</b>	<b>Michel</b>	Day Laborer	69	M	M	
Brunnenberg	269	1495	277	<b>COLMER</b>	<b>Marie Anne</b>		58	M	F	
Brunnenberg	269	1496	277	<b>RUND</b>	<b>Philippe</b>	Day Laborer	26	S	M	
Brunnenberg	270	1497	278	<b>BILDSTEIN</b>	<b>Antoine</b>	Woodcutter	44	M	M	
Brunnenberg	270	1498	278	<b>VOEGELE</b>	<b>Marie Anne</b>		36	M	F	
Brunnenberg	270	1499	278	<b>BILDSTEIN</b>	<b>Marie Anne</b>		25	S	F	
Brunnenberg	270	1500	278	<b>BILDSTEIN</b>	<b>Paul</b>		22	S	M	
Brunnenberg	270	1501	278	<b>BILDSTEIN</b>	<b>Therese</b>		17	S	F	
Brunnenberg	270	1502	278	<b>BILDSTEIN</b>	<b>Marguerite</b>		5	S	F	
Brunnenberg	270	1503	278	<b>BILDSTEIN</b>	<b>Antoine</b>		3	S	M	
Brunnenberg	271	1504	279	<b>VOEGELE</b>	<b>Joseph</b>	Bucket Maker	51	M	M	
Brunnenberg	271	1505	279	<b>LEHMANN</b>	<b>Marguerite</b>		53	M	F	
Brunnenberg	271	1506	279	<b>VOEGELE</b>	<b>Mathieu</b>	Soldier	26	S	M	
Brunnenberg	271	1507	279	<b>VOEGELE</b>	<b>Napoleon</b>	Day Laborer	24	S	M	
Brunnenberg	271	1508	279	<b>VOEGELE</b>	<b>Louis</b>	Carter	21	S	M	
Brunnenberg	271	1509	279	<b>VOEGELE</b>	<b>Joseph</b>		11	S	M	
Brunnenberg	272	1510	280	<b>GOTTGEB</b>	<b>Marie Anne</b>		54	W	F	Widow of Uhrich
Brunnenberg	272	1511	280	<b>UHRICH</b>	<b>Bernard</b>		17	S	M	
Brunnenberg	272	1512	280	<b>UHRICH</b>	<b>Jean</b>		13	S	M	
Brunnenberg	273	1513	281	<b>ERNEWEIN</b>	<b>Madeleine</b>		45	W	F	Widow of Lehmann

Brunnenberg	273	1514	281	<b>LEHMANN</b>	<b>Rufine</b>		21	S	F	
Brunnenberg	273	1515	281	<b>LEHMANN</b>	<b>Segunde</b>		19	S	F	
Brunnenberg	273	1516	281	<b>LEHMANN</b>	<b>Joseph</b>		16	S	M	
Brunnenberg	273	1517	281	<b>LEHMANN</b>	<b>Marie Eve</b>		15	S	F	
Brunnenberg	274	1518	282	<b>SCHLOSSER</b>	<b>Mathieu</b>	Mason	26	M	M	
Brunnenberg	274	1519	282	<b>ZINGER</b>	<b>Euphenie</b>		24	M	F	
Brunnenberg	274	1520	282	<b>SCHLOSSER</b>	<b>Caroline</b>		1	S	F	
Brunnenberg	275	1521	283	<b>JAECK</b>	<b>Laurent</b>	Day Laborer	50	M	M	
Brunnenberg	275	1522	283	<b>BURGER</b>	<b>Marguerite</b>		46	M	F	
Brunnenberg	275	1523	283	<b>JAECK</b>	<b>Brisce</b>		24	S	M	
Brunnenberg	275	1524	283	<b>JAECK</b>	<b>Charles</b>	Miller	22	S	M	
Brunnenberg	275	1525	283	<b>JAECK</b>	<b>Catherine</b>		20	S	F	
Brunnenberg	275	1526	283	<b>JAECK</b>	<b>Leopold</b>		18	S	M	
Brunnenberg	275	1527	283	<b>JAECK</b>	<b>Therese</b>		15	S	F	
Brunnenberg	275	1528	283	<b>JAECK</b>	<b>Laurent</b>		9	S	M	
Brunnenberg	275	1529	283	<b>JAECK</b>	<b>Marie Anne</b>		7	S	F	
Brunnenberg	275	1530	284	<b>SCHMITTER</b>	<b>Joseph</b>	Carpenter	37	M	M	
Brunnenberg	275	1531	284	<b>HUSS</b>	<b>Therese</b>		29	M	F	
Brunnenberg	276	1532	285	<b>WOHLIUNG</b>	<b>Andre</b>	Carpenter	56	M	M	
Brunnenberg	276	1533	285	<b>DRECHSLER</b>	<b>Marie Anne</b>		52	M	F	
Brunnenberg	276	1534	285	<b>WOHLIUNG</b>	<b>Maximilien</b>	Soldier	26	S	M	
Brunnenberg	276	1535	285	<b>WOHLIUNG</b>	<b>Clement</b>		20	S	M	
Brunnenberg	276	1536	285	<b>WOHLIUNG</b>	<b>Cleophee</b>		17	S	F	
Brunnenberg	276	1537	285	<b>DRECHSLER</b>	<b>Bastien</b>		5	S	M	Adopted son

Brunnenberg	277	1538	286	<b>DAUL</b>	<b>Joseph</b>	Plowman	69	M	M	
Brunnenberg	277	1539	286	<b>SENSENBRENNER</b>	<b>Marguerite</b>		82	M	F	
Brunnenberg	279	1540	287	<b>MARTIN</b>	<b>Antoine</b>	Pauper	55	M	M	
Brunnenberg	279	1541	287	<b>WOHLIUNG</b>	<b>Catherine</b>		47	M	F	
Brunnenberg	279	1542	287	<b>MARTIN</b>	<b>Suzanne</b>		23	S	F	
Brunnenberg	279	1543	287	<b>MARTIN</b>	<b>Michel</b>		14	S	M	
Brunnenberg	280	1544	288	<b>HALTER</b>	<b>Pierre</b>	Wood Sawyer	58	M	M	
Brunnenberg	280	1545	288	<b>SCHMITT</b>	<b>Francoise</b>		62	M	F	
Brunnenberg	280	1546	288	<b>HALTER</b>	<b>Adelaide</b>		28	S	F	
Brunnenberg	280	1547	288	<b>HALTER</b>	<b>Genevieve</b>		20	S	F	
Brunnenberg	280	1548	288	<b>HALTER</b>	<b>Pierre</b>	Day Laborer	24	S	M	
Brunnenberg	281	1549	289	<b>LUDWIG</b>	<b>Catherine</b>		44	W	F	Widow of Schmuck
Brunnenberg	281	1550	289	<b>SCHMUCK</b>	<b>Catherine</b>		11	S	F	
Brunnenberg	282	1551	290	<b>VOEGELE</b>	<b>Joseph</b>	Charcoal Maker	44	M	M	
Brunnenberg	282	1552	290	<b>MULLER</b>	<b>Catherine</b>		36	M	F	
Brunnenberg	282	1553	290	<b>VOEGELE</b>	<b>Joseph</b>		13	S	M	
Brunnenberg	282	1554	290	<b>VOEGELE</b>	<b>Marguerite</b>		11	S	F	
Brunnenberg	282	1555	290	<b>VOEGELE</b>	<b>Henry</b>		9	S	M	
Brunnenberg	282	1556	290	<b>VOEGELE</b>	<b>Xavier</b>		5	S	M	
Brunnenberg	282	1557	290	<b>VOEGELE</b>	<b>Jean</b>		2	S	M	
Brunnenberg	282	1558	291	<b>ZINGER</b>	<b>Pierre</b>	Day Laborer	44	M	M	
Brunnenberg	282	1559	291	<b>EIDEL</b>	<b>Genevieve</b>		45	M	F	
Brunnenberg	282	1560	291	<b>ZINGER</b>	<b>Pierre</b>		21	S	M	
Brunnenberg	282	1561	291	<b>ZINGER</b>	<b>Genevieve</b>		19	S	F	

Brunnenberg	282	1562	291	<b>ZINGER</b>	<b>Joseph</b>		17	S	M	
Brunnenberg	282	1563	291	<b>ZINGER</b>	<b>Georges</b>		16	S	M	
Brunnenberg	282	1564	291	<b>ZINGER</b>	<b>Mag...de</b>		5	S	F	
Brunnenberg	282	1565	292	<b>VONHATTEN</b>	<b>Antoine</b>	Carpenter	44	M	M	
Brunnenberg	282	1566	292	<b>BABINGER</b>	<b>Eve</b>		50	M	F	
Brunnenberg	282	1567	292	<b>VONHATTEN</b>	<b>Richarde</b>		18	S	F	
Brunnenberg	282	1568	292	<b>VONHATTEN</b>	<b>Xavier</b>		15	S	M	
Brunnenberg	282	1569	292	<b>VONHATTEN</b>	<b>Joseph</b>		12	S	M	
Brunnenberg	282	1570	292	<b>VONHATTEN</b>	<b>Josephine</b>		8	S	F	
Brunnenberg	283	1571	293	<b>KACHELHOFFER</b>	<b>Joseph</b>	Grease Merchant	64	M	M	
Brunnenberg	283	1572	293	<b>KNEPFLER</b>	<b>Celestine</b>		30	M	F	
Brunnenberg	283	1573	293	<b>KACHELHOFFER</b>	<b>Joseph</b>		4	S	M	
Brunnenberg	283	1574	293	<b>KACHELHOFFER</b>	<b>Charles</b>		2	S	M	
Brunnenberg	283	1575	294	<b>HALTER</b>	<b>Marc</b>	Wood Sawyer	26	M	M	
Brunnenberg	283	1576	294	<b>BURGER</b>	<b>Brigitte</b>		26	M	F	Wife of Halter
Brunnenberg	283	1577	294	<b>HALTER</b>	<b>Marie Antoinette</b>		5	S	F	
Brunnenberg	283	1578	294	<b>HALTER</b>	<b>Madeleine</b>		2	S	F	
Brunnenberg	283	1579	294	<b>HALTER</b>	<b>Joseph</b>		1	S	M	
Brunnenberg	283	1580	295	<b>FAHRER</b>	<b>Antoine</b>	Tile Maker	36	M	M	
Brunnenberg	283	1581	295	<b>UHRICH</b>	<b>Barbe</b>		29	M	F	
Brunnenberg	283	1582	295	<b>FAHRER</b>	<b>Antoine</b>		2	S	M	
Brunnenberg	283	1583	295	<b>FAHRER</b>	<b>Therese</b>		6 Mo	S	F	
Brunnenberg	283	1584	296	<b>WAGNER</b>	<b>Bernard</b>	Day Laborer	28	M	M	
Brunnenberg	283	1585	296	<b>BECK</b>	<b>Walbourg</b>		30	M	F	

Brunnenberg	283	1586	296	<b>WAGNER</b>	<b>Madeleine</b>		6	S	F	
Brunnenberg	283	1587	296	<b>WAGNER</b>	<b>Joseph</b>		5	S	M	
Brunnenberg	283	1588	296	<b>WAGNER</b>	<b>Charles</b>		2	S	M	
Stey	284	1589	297	<b>HOEHN</b>	<b>Ignace</b>		68	W	M	
Stey	285	1590	298	<b>BURGER</b>	<b>Ignace</b>		33	M	M	
Stey	285	1591	298	<b>GOETZ</b>	<b>Eleonore</b>		23	M	F	Wife of Burger
Stey	285	1592	298	<b>KIEFFER</b>	<b>Marie Barbe</b>		57	W	F	Mother of Ignace Burger
Stey	285	1593	298	<b>BURGER</b>	<b>Therese</b>		19	S	F	Daughter of preceding
Stey	285	1594	298	<b>HAAS</b>	<b>Petrone</b>	Servant	22	S	F	
Stey	285	1595	298	<b>WAGNER</b>	<b>Joseph</b>	Domestic	35	S	M	
Stey	286	1596	299	<b>MESSNER</b>	<b>Simon</b>	Weaver	33	M	M	
Stey	286	1597	299	<b>MARTIN</b>	<b>Marie Antoinette</b>		32	M	F	
Stey	286	1598	299	<b>MESSNER</b>	<b>Therese</b>		3	S	F	
Stey	286	1599	299	<b>MESSNER</b>	<b>Jean</b>		2	S	M	
Stey	286	1600	299	<b>MESSNER</b>	<b>Catherine</b>		6 Mo	S	F	
Stey	288	1601	300	<b>KIEFFER</b>	<b>Pierre</b>	Plowman	53	M	M	
Stey	288	1602	300	<b>MULLER</b>	<b>Marie Anne</b>		50	M	F	
Stey	288	1603	300	<b>KIEFFER</b>	<b>Alexandre</b>	Carter	22	S	M	
Stey	288	1604	300	<b>KIEFFER</b>	<b>Michel</b>		17	S	M	
Stey	288	1605	300	<b>KIEFFER</b>	<b>Joseph</b>		15	S	M	
Stey	288	1606	300	<b>KIEFFER</b>	<b>Marie Anne</b>		7	S	F	
Stey	287	1607	301	<b>FRIEDMANN</b>	<b>Martine</b>		56	W	F	Widow of Sensenbrenner
Stey	287	1608	301	<b>SENSENBRENNER</b>	<b>Pauline</b>		24	S	F	
Stey	289	1609	302	<b>VOEGELE</b>	<b>Antoine</b>	Plowman	57	M	M	

Stey	289	1610	302	<b>SIMMLER</b>	<b>Marguerite</b>		50	M	F	
Stey	289	1611	302	<b>VOEGELE</b>	<b>Madeleine</b>		20	S	F	
Stey	289	1612	302	<b>VOEGELE</b>	<b>Monique</b>		15	S	F	
Stey	289	1613	302	<b>VOEGELE</b>	<b>Barbe</b>		13	S	F	
Stey	291	1614	303	<b>BURGER</b>	<b>Antoine</b>	Weaver	36	M	M	
Stey	291	1615	303	<b>STUTTER</b>	<b>Adelaide</b>		27	M	F	
Stey	291	1616	303	<b>BURGER</b>	<b>Xavier</b>		4	S	M	
Stey	291	1617	303	<b>BURGER</b>	<b>Louis</b>		2	S	M	
Stey	291	1618	303	<b>BURGER</b>	<b>Joseph</b>		3 Mo	S	M	
Stey	292	1619	304	<b>KEHRES</b>	<b>Ciril</b>	Day Laborer	31	M	M	
Stey	292	1620	304	<b>HERTEL</b>	<b>Madeleine</b>		33	M	F	
Stey	292	1621	304	<b>KEHRES</b>	<b>Charles</b>		4	S	M	
Stey	292	1622	304	<b>KEHRES</b>	<b>Caroline</b>		2	S	F	
Stey	292	1623	304	<b>KEHRES</b>	<b>Therese</b>		6 Mo	S	F	
Stey	292	1624	304	<b>HERTEL</b>	<b>Adam</b>	Soldier	28	S	M	Brother-in-law of Kehres
Stey	295	1625	305	<b>BECK</b>	<b>Joseph</b>	Day Laborer	65	W	M	
Stey	295	1626	305	<b>BECK</b>	<b>Bernard</b>	Soldier	26	S	M	
Stey	295	1627	305	<b>BECK</b>	<b>Clotilde</b>		24	S	F	
Stey	295	1628	305	<b>BECK</b>	<b>Ignace</b>	Day Laborer	17	S	M	
Stey	296	1629	306	<b>FELTZ</b>	<b>Thomas</b>	Gardiner	54	M	M	
Stey	296	1630	306	<b>DAUL</b>	<b>Catherine</b>		42	M	F	
Stey	296	1631	306	<b>FELTZ</b>	<b>Francois Xavier</b>		17		M	
Stey	296	1632	306	<b>FELTZ</b>	<b>Simon</b>		14	S	M	
Stey	294	1633	307	<b>UHRICH</b>	<b>Catherine</b>		40	W	F	Widow of Sengeissen

Stey	294	1634	307	<b>SENGEISSEN</b>	<b>Joseph</b>		15	S	M	
Stey	294	1635	307	<b>SENGEISSEN</b>	<b>Bernard</b>		10	S	M	
Stey	294	1636	307	<b>SENGEISSEN</b>	<b>Pierre</b>		8	S	M	
Stey	297	1637	308	<b>STEIN</b>	<b>Joseph</b>	Tailor	38	M	M	
Stey	297	1638	308	<b>DAUL</b>	<b>Barbe</b>		45	M	F	
Stey	297	1639	308	<b>STEIN</b>	<b>Bastien</b>		16	S	M	
Stey	297	1640	308	<b>STEIN</b>	<b>Marie Anne</b>		15	S	F	
Stey	297	1641	308	<b>STEIN</b>	<b>Josephine</b>		5	S	F	
Stey	297	1642	308	<b>STEIN</b>	<b>Marguerite</b>		3	S	F	
Stey	298	1643	309	<b>SENGEISSEN</b>	<b>Michel</b>	Weaver	44	W	M	
Stey	298	1644	309	<b>SENGEISSEN</b>	<b>Pierre</b>		14	S	M	
Stey	298	1645	309	<b>SENGEISSEN</b>	<b>Marie Anne</b>		10	S	F	
Stey	299	1646	310	<b>BABINGER</b>	<b>Gervais</b>	Mason	23	M	M	
Stey	299	1647	310	<b>ERNEWEIN</b>	<b>Suzanne</b>		25	M	F	
Stey	299	1648	310	<b>BABINGER</b>	<b>Catherine</b>		6 Mo	S	F	
Stey	300	1649	311	<b>MEY</b>	<b>Laurent</b>	Boneblack Maker	37	M	M	
Stey	300	1650	311	<b>KAPP</b>	<b>Marguerite</b>		37	M	F	
Stey	300	1651	311	<b>MEY</b>	<b>Marie Anne</b>		10	S	F	
Stey	300	1652	311	<b>MEY</b>	<b>Madeleine</b>		8	S	F	
Stey	300	1653	311	<b>MEY</b>	<b>Marguerite</b>		6	S	F	
Stey	300	1654	311	<b>MEY</b>	<b>Catherine</b>		4	S	F	
Stey	300	1655	311	<b>MEY</b>	<b>Josephine</b>		2	S	F	
Stey	300	1656	311	<b>OLRIST</b>	<b>Mathias</b>	Domestic	18	S	M	
Stey	301	1657	312	<b>HERTEL</b>	<b>Antoine</b>		67	W	M	Deputy Mayor

Stey	301	1658	312	<b>BURGER</b>	<b>Blaise</b>	Plowman	32	M	M	Son-in-law of Hertel
Stey	301	1659	312	<b>HERTEL</b>	<b>Marie Antoinette</b>		27	M	F	
Stey	301	1660	312	<b>BURGER</b>	<b>Caroline</b>		6	S	F	
Stey	301	1661	312	<b>BURGER</b>	<b>Catherine</b>		1	S	F	
Stey	301	1662	312	<b>KUNTZ</b>	<b>Marie Anne</b>	Servant	23	S	F	
Stey	302	1663	313	<b>BOEHLER</b>	<b>Michel</b>	Weaver	53	W	M	
Stey	302	1664	313	<b>BOEHLER</b>	<b>Rufine</b>		21	S	F	
Stey	302	1665	313	<b>BOEHLER</b>	<b>Nicolas</b>		19	S	M	
Stey	302	1666	313	<b>BOEHLER</b>	<b>Xavier</b>		15	S	M	
Stey	302	1667	313	<b>BOEHLER</b>	<b>Valentin</b>		13	S	M	
Stey	302	1668	313	<b>BOEHLER</b>	<b>Philippe</b>		11	S	M	
Stey	302	1669	313	<b>BOEHLER</b>	<b>Barbe</b>		8	S	F	
Stey	303	1670	314	<b>GRESS</b>	<b>Joseph</b>	Castrator	38	M	M	
Stey	303	1671	314	<b>MULLER</b>	<b>Marguerite</b>		50	M	F	
Stey	303	1672	314	<b>KIEFFER</b>	<b>Walbourg</b>	Servant	13	S	F	
Stey	303	1673	314	<b>KEHLHOFFNER</b>	<b>Richarde</b>	Servant	22	S	F	
Stey	304	1674	315	<b>KIEFFER</b>	<b>Philippe</b>		73	M	M	Ex Forest Ranger
Stey	304	1675	315	<b>LEPPERT</b>	<b>Bernarde</b>		63	M	F	
Stey	304	1676	315	<b>KIEFFER</b>	<b>Louise</b>		25	S	F	
Stey	304	1677	315	<b>KIEFFER</b>	<b>Antoinette</b>		23	S	F	
Stey	305	1678	316	<b>ERNEWEIN</b>	<b>Vendelin</b>	Roadmender	29	M	M	
Stey	305	1679	316	<b>VOEGELE</b>	<b>Armande</b>		21	M	F	
Stey	305	1680	316	<b>VOEGELE</b>	<b>Marguerite</b>		35	S	F	Sister-in-law of Ernewein
Stey	305	1681	316	<b>VOEGELE</b>	<b>Josephine</b>		28	S	F	Sister-in-law of Ernewein

Stey	306	1682	317	<b>FRANCK</b>	<b>Joseph</b>	Carpenter	56	M	M	
Stey	306	1683	317	<b>SCHWARTZ</b>	<b>Marie Anne</b>		54	M	F	
Stey	306	1684	317	<b>FRANCK</b>	<b>Georges Adam</b>	Soldier	24	S	M	11th Artillery Regiment
Stey	306	1685	317	<b>FRANCK</b>	<b>Dominique</b>		22	S	F	
Stey	306	1686	317	<b>FRANCK</b>	<b>Martin</b>		20	S	M	
Stey	306	1687	317	<b>FRANCK</b>	<b>Louis</b>		13	S	M	
Stey	307	1688	318	<b>STEIN</b>	<b>Charles</b>	Day Laborer	28	M	M	
Stey	307	1689	318	<b>BURGER</b>	<b>Caroline</b>		28	M	F	
Stey	308	1690	319	<b>LEPPERT</b>	<b>Joseph</b>	Tailor	71	M	M	
Stey	308	1691	319	<b>EMM</b>	<b>Marie Anne</b>		69	M	F	
Stey	308	1692	319	<b>STEINER</b>	<b>Jean Pierre</b>	Day Laborer	37	M	M	
Stey	308	1693	319	<b>LEPPERT</b>	<b>Barbe</b>		32	M	F	
Stey	308	1694	319	<b>STEINER</b>	<b>Jean</b>		13	S	M	
Stey	308	1695	319	<b>STEINER</b>	<b>Madeleine</b>		10	S	F	
Stey	308	1696	319	<b>STEINER</b>	<b>Paul</b>		11	S	M	
Stey	308	1697	319	<b>STEINER</b>	<b>Caroline</b>		8	S	F	
Stey	309	1698	320	<b>HALTER</b>	<b>Joseph</b>	Plowman	68	M	M	
Stey	309	1699	320	<b>KIEFFER</b>	<b>Marie Anne</b>		65	M	F	
Stey	309	1700	320	<b>HALTER</b>	<b>Joseph Son</b>	Plowman	38	M	M	
Stey	309	1701	320	<b>HASSER</b>	<b>Barbe</b>		35	M	F	Wife of Halter
Stey	309	1702	320	<b>HALTER</b>	<b>Andre</b>		7	S	M	
Stey	309	1703	320	<b>HALTER</b>	<b>Marie Anne</b>		5	S	F	
Stey	309	1704	320	<b>HALTER</b>	<b>Xavier</b>		2	S	M	
Stey	309	1705	320	<b>HALTER</b>	<b>Therese</b>		3 Mo	S	F	

Stey	310	1706	321	<b>GOETZ</b>	<b>Felix</b>	Plowman	29	M	M	
Stey	310	1707	321	<b>BURGER</b>	<b>Madeleine</b>		27	M	F	
Stey	310	1708	321	<b>GOETZ</b>	<b>Josephine</b>		1	S	F	
Stey	310	1709	321	<b>KIEFFER</b>	<b>Marguerite</b>		60	W	F	Widow of Goetz; mother of the wife
Stey	311	1710	322	<b>ZINGER</b>	<b>Catherine</b>		47	W	F	Widow of Mary
Stey	311	1711	322	<b>MARY</b>	<b>Ignace</b>	Soldier	24	S	M	
Stey	311	1712	322	<b>MARY</b>	<b>Bernarde</b>		22	S	F	
Stey	311	1713	322	<b>MARY</b>	<b>Therese</b>		19	S	F	
Stey	311	1714	322	<b>MARY</b>	<b>Jacques</b>		17	S	M	
Stey	311	1715	322	<b>MARY</b>	<b>Jean</b>		15	S	M	
Stey	312	1716	323	<b>SCHUTT</b>	<b>Joseph</b>	Joiner	63	M	M	
Stey	312	1717	323	<b>JAECK</b>	<b>Barbe</b>		51	M	F	
Stey	312	1718	323	<b>SCHUTT</b>	<b>Antoine</b>	Joiner	24	S	M	
Stey	312	1719	323	<b>SCHUTT</b>	<b>Ignace</b>	Potter	20	S	M	
Stey	312	1720	323	<b>SCHUTT</b>	<b>Joseph</b>		14	S	M	
Stey	312	1721	323	<b>SCHUTT</b>	<b>Ephenie</b>		29	S	F	
Stey	313	1722	324	<b>METZLER</b>	<b>Elisabeth</b>		68	W	F	Widow of Halter
Stey	313	1723	324	<b>KRAEMER</b>	<b>Catherine</b>		46	S	F	Stepdaughter of preceding
Stey	313	1724	324	<b>HALTER</b>	<b>Marguerite</b>		34	S	F	
Oberdorff	314	1725	325	<b>HAAS</b>	<b>Armand</b>	Potter	24	M	M	
Oberdorff	314	1726	325	<b>SCHMUCK</b>	<b>Rosine</b>		24	M	F	Wife of Haas
Oberdorff	314	1727	325	<b>HAAS</b>	<b>Josephine</b>		2	S	F	
Oberdorff	315	1728	326	<b>STRACK</b>	<b>Michel</b>	Well Digger	45	M	M	
Oberdorff	315	1729	326	<b>JAECK</b>	<b>Reine</b>		43	M	F	

Oberdorff	315	1730	326	<b>STRACK</b>	<b>Amalie</b>		20	S	F	
Oberdorff	315	1731	326	<b>STRACK</b>	<b>Marie Anne</b>		17	S	F	
Oberdorff	315	1732	326	<b>STRACK</b>	<b>Louise</b>		15	S	F	
Oberdorff	315	1733	326	<b>STRACK</b>	<b>Michel</b>		13	S	M	
Oberdorff	315	1734	326	<b>STRACK</b>	<b>Jacques</b>		11	S	M	
Oberdorff	316	1735	327	<b>JAECK</b>	<b>Pierre</b>	Dyer	48	M	M	
Oberdorff	316	1736	327	<b>BLANCK</b>	<b>Therese</b>		40	M	F	
Oberdorff	316	1737	327	<b>JAECK</b>	<b>Therese</b>		15	S	F	
Oberdorff	316	1738	327	<b>JAECK</b>	<b>Caroline</b>		13	S	F	
Oberdorff	316	1739	327	<b>JAECK</b>	<b>Pierre</b>		11	S	M	
Oberdorff	316	1740	327	<b>JAECK</b>	<b>Catherine</b>		9	S	F	
Oberdorff	317	1741	328	<b>STAMM</b>	<b>Jean</b>	Doctor	48	M	M	
Oberdorff	317	1742	328	<b>HABERKORN</b>	<b>Catherine</b>		44	M	F	
Oberdorff	317	1743	328	<b>STAMM</b>	<b>Francois Xavier</b>		13	S	M	
Oberdorff	317	1744	328	<b>STAMM</b>	<b>Adelaide</b>		8	S	F	
Oberdorff	317	1745	328	<b>STAMM</b>	<b>Eugène</b>		5	S	M	
Oberdorff	318	1746	329	<b>VONHATTEN</b>	<b>Joseph</b>	Carpenter	50	M	M	
Oberdorff	318	1747	329	<b>HABERKORN</b>	<b>Therese</b>		50	M	F	
Oberdorff	318	1748	329	<b>VONHATTEN</b>	<b>Josephine</b>		25	S	F	
Oberdorff	318	1749	329	<b>VONHATTEN</b>	<b>Therese</b>		21	S	F	
Oberdorff	318	1750	329	<b>VONHATTEN</b>	<b>Fabien</b>		18	S	M	
Oberdorff	318	1751	329	<b>VONHATTEN</b>	<b>Bernard</b>		10	S	M	
Oberdorff	318	1752	329	<b>VONHATTEN</b>	<b>Joseph</b>		7	S	M	
Oberdorff	318	1753	329	<b>MEY</b>	<b>Marie Eve</b>		59	S	F	

Oberdorff	319	1754	330	<b>MOSSER</b>	<b>Rosine</b>		78	W	F	Widow of Schoeffter
Weyermuhl Moulin	320	1755	331	<b>REUSS</b>	<b>Xavier</b>	Miller	59	M	M	
Weyermuhl Moulin	320	1756	331	<b>KAPPLER</b>	<b>Claire</b>		49	M	F	
Weyermuhl Moulin	320	1757	331	<b>REUSS</b>	<b>Francois Antoine</b>	Soldier	27	S	M	3rd Dragoon Regiment
Weyermuhl Moulin	320	1758	331	<b>REUSS</b>	<b>Michel</b>	Soldier	25	S	M	49th Light Regiment
Weyermuhl Moulin	320	1759	331	<b>REUSS</b>	<b>Jean Baptiste</b>	Hunter	24	S	M	
Weyermuhl Moulin	320	1760	331	<b>REUSS</b>	<b>Guillaume</b>	Butcher	22	S	M	
Weyermuhl Moulin	320	1761	331	<b>REUSS</b>	<b>Josephine</b>		18	S	F	
Weyermuhl Moulin	320	1762	331	<b>REUSS</b>	<b>Xavier</b>		16	S	M	
Weyermuhl Moulin	320	1763	331	<b>REUSS</b>	<b>Frederic</b>		14	S	M	
Weyermuhl Moulin	320	1764	331	<b>REUSS</b>	<b>Hilaire</b>		13	S	M	
Weyermuhl Moulin	320	1765	331	<b>REUSS</b>	<b>Charles</b>		9	S	M	
Weyermuhl Moulin	320	1766	331	<b>REUSS</b>	<b>Louis</b>		7	S	M	
Oberdorff	321	1767	332	<b>STRACK</b>	<b>Joachim</b>	Well Digger	28	M	M	
Oberdorff	321	1768	332	<b>BAADER</b>	<b>Adelaide</b>		28	M	F	
Oberdorff	321	1769	332	<b>STRACK</b>	<b>Therese</b>		5	S	F	
Oberdorff	321	1770	332	<b>STRACK</b>	<b>Andre</b>		6 Mo	S	M	
Oberdorff	322	1771	333	<b>SCHLOSSER</b>	<b>Joseph</b>	Day Laborer	44	M	M	
Oberdorff	322	1772	333	<b>BESSON</b>	<b>Appoline</b>		43	M	F	
Oberdorff	322	1773	333	<b>STRACK</b>	<b>Anselme</b>		15	S	M	Stepchild of Schlosser
Oberdorff	322	1774	333	<b>STRACK</b>	<b>Francoise</b>		14	S	F	Stepchild of Schlosser
Oberdorff	322	1775	333	<b>STRACK</b>	<b>Martin</b>		12	S	M	Stepchild of Schlosser
Oberdorff	323	1776	334	<b>OBERMEYER</b>	<b>Crepin</b>	Joiner	40	S	M	
Oberdorff	323	1777	334	<b>OBERMEYER</b>	<b>Adrienne</b>		33	S	F	Sister of the preceding

Oberdorff	323	1778	334	<b>OBERMEYER</b>	<b>Adrienne</b>		6	S	F	Natural daughter of preceding
Oberdorff	324	1779	335	<b>MESSNER</b>	<b>Marie Anne</b>		38	W	F	Widow of Vonhatten
Oberdorff	324	1780	335	<b>VONHATTEN</b>	<b>Francois</b>		13	S	M	
Oberdorff	324	1781	335	<b>VONHATTEN</b>	<b>Michel</b>		10	S	M	
Oberdorff	324	1782	335	<b>VONHATTEN</b>	<b>Reine</b>		9	S	F	
Oberdorff	324	1783	335	<b>VONHATTEN</b>	<b>Barbe</b>		6	S	F	
Oberdorff	325	1784	336	<b>ELCHINGER</b>	<b>Joseph</b>	Day Laborer	32	M	M	
Oberdorff	325	1785	336	<b>HOEHN</b>	<b>Madeleine</b>		29	M	F	
Oberdorff	326	1786	337	<b>MEY</b>	<b>Michel</b>	Road Guard	40	M	M	
Oberdorff	326	1787	337	<b>ADAM</b>	<b>Catherine</b>		43	M	F	
Oberdorff	326	1788	337	<b>MEY</b>	<b>Michel</b>		12	S	M	
Oberdorff	326	1789	337	<b>MEY</b>	<b>Joseph</b>		10	S	M	
Oberdorff	326	1790	337	<b>MEY</b>	<b>Ignace</b>		8	S	M	
Oberdorff	326	1791	337	<b>MEY</b>	<b>Madeleine</b>		5	S	F	
Oberdorff	326	1792	337	<b>MEY</b>	<b>Marie Anne</b>		3	S	F	
Oberdorff	326	1793	337	<b>ADAM</b>	<b>Nazaire</b>	Domestic	26	S	M	
Oberdorff	327	1794	338	<b>HOERTH</b>	<b>Antoine</b>	Potter	51	M	M	
Oberdorff	327	1795	338	<b>STIEGER</b>	<b>Catherine</b>		46	M	F	
Oberdorff	327	1796	338	<b>HOERTH</b>	<b>Hyppolite</b>	Soldier	23	S	M	
Oberdorff	327	1797	338	<b>HOERTH</b>	<b>Marie Anne</b>		20	S	F	
Oberdorff	327	1798	338	<b>HOERTH</b>	<b>Madeleine</b>		17	S	F	
Oberdorff	327	1799	338	<b>HOERTH</b>	<b>Richarde</b>		13	S	F	
Oberdorff	327	1800	338	<b>HOERTH</b>	<b>Catherine</b>		8	S	F	
Oberdorff	328	1801	339	<b>HABERKORN</b>	<b>Jean</b>	Tavern Keeper	55	M	M	

Oberdorff	328	1802	339	<b>KLINGENHOFFER</b>	Henriette		50	M	F	
Oberdorff	328	1803	339	<b>HABERKORN</b>	Gustave		19	S	M	
Oberdorff	328	1804	339	<b>HABERKORN</b>	Charles		17	S	M	
Oberdorff	328	1805	339	<b>HABERKORN</b>	Frederic		15	S	M	
Oberdorff	328	1806	339	<b>HABERKORN</b>	Adele		13	S	F	
Oberdorff	328	1807	339	<b>HABERKORN</b>	Jean		11	S	M	
Oberdorff	329	1808	340	<b>ELCHINGER</b>	Barbe		36	S	F	
Oberdorff	329	1809	340	<b>ELCHINGER</b>	Cephorin		24	S	M	
Oberdorff	330	1810	341	<b>JAECK</b>	Louis	Locksmith	32	M	M	
Oberdorff	330	1811	341	<b>BECK</b>	Agathe		28	M	F	
Oberdorff	330	1812	341	<b>JAECK</b>	Joseph		71	W	M	
Oberdorff	330	1813	341	<b>JAECK</b>	Jean Armand	Locksmith	23	S	M	
Oberdorff	330	1814	341	<b>JAECK</b>	Francoise		20	S	F	
Oberdorff	331	1815	342	<b>SCHAEFFER</b>	Marguerite		54	W	F	Widow of Mey
Oberdorff	331	1816	342	<b>MEY</b>	Barbe		31	S	F	
Oberdorff	332	1817	343	<b>HABERKORN</b>	Francois Joseph	Rural Policeman	47	M	M	
Oberdorff	332	1818	343	<b>LEHMANN</b>	Madeleine		43	M	F	
Oberdorff	332	1819	343	<b>HABERKORN</b>	Ciriaque	Weaver	22	S	M	
Oberdorff	332	1820	343	<b>HABERKORN</b>	Madeleine		17	S	F	
Oberdorff	332	1821	343	<b>HABERKORN</b>	Joseph		15	S	M	
Oberdorff	332	1822	343	<b>HABERKORN</b>	Bernarde		10	S	F	
Oberdorff	332	1823	343	<b>HABERKORN</b>	Catherine		7	S	F	
Oberdorff	332	1824	343	<b>HABERKORN</b>	Therese		5	S	F	
Oberdorff	332	1825	343	<b>HABERKORN</b>	Laurent		3	S	M	

Oberdorff	333	1826	344	<b>HAAS</b>	<b>Joseph</b>	Tile Maker	37	M	M	
Oberdorff	333	1827	344	<b>HALTER</b>	<b>Rosine</b>		34	M	F	
Oberdorff	333	1828	344	<b>HAAS</b>	<b>Ignace</b>		1	S	M	
Oberdorff	334	1829	345	<b>ERNEWEIN</b>	<b>Antoine</b>	Plowman	43	M	M	
Oberdorff	334	1830	345	<b>KOCHER</b>	<b>Madeleine</b>		39	M	F	
Oberdorff	334	1831	345	<b>ERNEWEIN</b>	<b>Madeleine</b>		12	S	F	
Oberdorff	334	1832	345	<b>ERNEWEIN</b>	<b>Michel</b>		11	S	M	
Oberdorff	334	1833	345	<b>ERNEWEIN</b>	<b>Charles</b>		6	S	M	
Oberdorff	334	1834	345	<b>ERNEWEIN</b>	<b>Antoine</b>		4	S	M	
Oberdorff	334	1835	345	<b>ERNEWEIN</b>	<b>Josephine</b>		2	S	F	
Oberdorff	335	1836	346	<b>THOMEN</b>	<b>Georges</b>	Tile Worker	36	M	M	
Oberdorff	335	1837	346	<b>BECK</b>	<b>Marie Anne</b>		35	M	F	
Oberdorff	335	1838	346	<b>THOMEN</b>	<b>Madeleine</b>		4	S	F	
Oberdorff	335	1839	346	<b>THOMEN</b>	<b>Jacques</b>		2	S	M	
Oberdorff	336	1840	347	<b>MARY</b>	<b>Joseph</b>	Potter	43	M	M	
Oberdorff	336	1841	347	<b>BABINGER</b>	<b>Marie Eve</b>		26	M	F	
Oberdorff	336	1842	347	<b>MARY</b>	<b>Richarde</b>		14	S	F	
Oberdorff	336	1843	347	<b>MARY</b>	<b>Catherine</b>		12	S	F	
Oberdorff	336	1844	347	<b>MARY</b>	<b>Martin</b>		10	S	M	
Oberdorff	336	1845	347	<b>MARY</b>	<b>Joseph</b>		9	S	M	
Oberdorff	336	1846	347	<b>MARY</b>	<b>Marie Anne</b>		6	S	F	
Oberdorff	336	1847	347	<b>MARY</b>	<b>Xavier</b>		5	S	M	
Oberdorff	336	1848	347	<b>MARY</b>	<b>Madeleine</b>		3	S	F	
Oberdorff	336	1849	347	<b>MARY</b>	<b>Barbe</b>		1	S	F	

Oberdorff	338	1850	349	<b>KACHELHOFFER</b>	<b>Jean</b>	Innkeeper	36	M	M	
Oberdorff	338	1851	349	<b>RENCK</b>	<b>Barbe</b>		34	M	F	
Oberdorff	338	1852	349	<b>KACHELHOFFER</b>	<b>Xavier</b>		10	S	M	
Oberdorff	338	1853	349	<b>KACHELHOFFER</b>	<b>Philippe</b>		3	S	M	
Oberdorff	339	1854	350	<b>RENCK</b>	<b>Antoine</b>	Plowman	79	M	M	
Oberdorff	339	1855	350	<b>HASSER</b>	<b>Catherine</b>		66	M	F	
Oberdorff	340	1856	351	<b>STRACK</b>	<b>Antoine</b>	Well Digger	34	M	M	
Oberdorff	340	1857	351	<b>KIEFFER</b>	<b>Marie Anne</b>		34	M	F	
Oberdorff	340	1858	351	<b>STRACK</b>	<b>Simon</b>		9	S	M	
Oberdorff	340	1859	351	<b>STRACK</b>	<b>Joseph</b>		8	S	M	
Oberdorff	340	1860	351	<b>STRACK</b>	<b>Antoine</b>		6	S	M	
Oberdorff	340	1861	351	<b>STRACK</b>	<b>Mathieu</b>		4	S	M	
Oberdorff	340	1862	351	<b>STRACK</b>	<b>Michel</b>		8 Mo	S	M	
Oberdorff	342	1863	352	<b>THOMEN</b>	<b>Michel</b>	Potter	50	M	M	
Oberdorff	342	1864	352	<b>SCHMITTER</b>	<b>Catherine</b>		45	M	F	
Oberdorff	342	1865	352	<b>THOMEN</b>	<b>Marie Anne</b>		12	S	F	
Oberdorff	342	1866	352	<b>THOMEN</b>	<b>Aloise</b>		9	S	M	
Oberdorff	343	1867	353	<b>VOEGELE</b>	<b>Antoine</b>	Potter	42	M	M	
Oberdorff	343	1868	353	<b>SCHMUCK</b>	<b>Marie Anne</b>		40	M	F	
Oberdorff	343	1869	353	<b>VOEGELE</b>	<b>Therese</b>		18	S	F	
Oberdorff	343	1870	353	<b>VOEGELE</b>	<b>Antoine</b>		11	S	M	
Oberdorff	343	1871	353	<b>VOEGELE</b>	<b>Francois Xavier</b>		9	S	M	
Oberdorff	343	1872	353	<b>VOEGELE</b>	<b>Marie Anne</b>		7	S	F	
Oberdorff	343	1873	353	<b>VOEGELE</b>	<b>Madeleine</b>		5	S	F	

Oberdorff	343	1874	353	<b>VOEGELE</b>	<b>Catherine</b>		6 Mo	S	F	
Oberdorff	344	1875	354	<b>ALBRECHT</b>	<b>Philippe</b>	Plowman	38	M	M	
Oberdorff	344	1876	354	<b>BURGER</b>	<b>Marie Anne</b>		36	M	F	
Oberdorff	344	1877	354	<b>THOMEN</b>	<b>Ferdinand</b>		6	S	M	Adopted child
Oberdorff	346	1878	355	<b>KNEPFLER</b>	<b>Michel</b>	Grease Merchant	36	M	M	
Oberdorff	346	1879	355	<b>KACHELHOFFER</b>	<b>Barbe</b>		36	M	F	
Oberdorff	346	1880	355	<b>KNEPFLER</b>	<b>Vendelin</b>		9	S	M	
Oberdorff	346	1881	355	<b>KNEPFLER</b>	<b>Marie Anne</b>		6	S	F	
Oberdorff	346	1882	355	<b>KNEPFLER</b>	<b>Therese</b>		5	S	F	
Oberdorff	346	1883	355	<b>KNEPFLER</b>	<b>Charles</b>		4	S	M	
Oberdorff	346	1884	355	<b>KNEPFLER</b>	<b>Jean</b>		1	S	M	
Oberdorff	347	1885	356	<b>KIEFFER</b>	<b>Andre</b>	Plowman	45	W	M	
Oberdorff	347	1886	356	<b>KIEFFER</b>	<b>Angelique</b>		24	S	F	
Oberdorff	347	1887	356	<b>KIEFFER</b>	<b>Vincent</b>	Plowman	22	S	M	
Oberdorff	347	1888	356	<b>KIEFFER</b>	<b>Suzanne</b>		19	S	F	
Oberdorff	347	1889	356	<b>KIEFFER</b>	<b>Marie Anne</b>		16	S	F	
Oberdorff	347	1890	356	<b>KIEFFER</b>	<b>Agathe</b>		15	S	F	
Oberdorff	347	1891	356	<b>KIEFFER</b>	<b>Andre</b>		13	S	M	
Oberdorff	349	1892	357	<b>DAUL</b>	<b>Michel</b>	Plowman	63	M	M	
Oberdorff	349	1893	357	<b>LENGERT</b>	<b>Therese</b>		37	M	F	
Oberdorff	349	1894	357	<b>DAUL</b>	<b>Gertrude</b>		24	S	F	
Oberdorff	349	1895	357	<b>DAUL</b>	<b>Victoire</b>		22	S	F	
Oberdorff	349	1896	357	<b>DAUL</b>	<b>Michel</b>		21	S	M	
Oberdorff	349	1897	357	<b>DAUL</b>	<b>Marie Anne</b>		18	S	F	

Oberdorff	349	1898	357	<b>DAUL</b>	<b>Therese</b>		16	S	F	
Oberdorff	349	1899	357	<b>DAUL</b>	<b>Mathis</b>		2	S	M	
Oberdorff	349	1900	357	<b>DAUL</b>	<b>Madeleine</b>		10	S	F	
Oberdorff	350	1901	358	<b>BAUER</b>	<b>Jacques</b>	Potter	53	M	M	
Oberdorff	350	1902	358	<b>THOMEN</b>	<b>Richarde</b>		53	M	F	
Oberdorff	350	1903	358	<b>BAUER</b>	<b>Jacques</b>	Potter	27	S	M	
Oberdorff	350	1904	358	<b>BAUER</b>	<b>Joseph</b>	Potter	19	S	M	
Oberdorff	350	1905	358	<b>BAUER</b>	<b>Marie Anne</b>		16	S	F	
Oberdorff	350	1906	358	<b>BAUER</b>	<b>Michel</b>		11	S	M	
Oberdorff	351	1907	359	<b>ALBRECHT</b>	<b>Joseph</b>	Plowman	33	M	M	
Oberdorff	351	1908	359	<b>BASTIAN</b>	<b>Madeleine</b>		26	M	F	
Oberdorff	351	1909	359	<b>ALBRECHT</b>	<b>Andre</b>		68	W	M	Father of Joseph
Oberdorff	352	1910	360	<b>BURGER</b>	<b>Ignace</b>	Tile Maker	26	M	M	
Oberdorff	352	1911	360	<b>MITTELHAUSER</b>	<b>Madeleine</b>		24	M	F	
Oberdorff	352	1912	360	<b>BURGER</b>	<b>Ignace</b>		4	S	M	
Oberdorff	352	1913	360	<b>BURGER</b>	<b>Louis</b>		2	S	M	
Oberdorff	353	1914	361	<b>ROTH</b>	<b>Joseph</b>	Road Guard	44	M	M	
Oberdorff	353	1915	361	<b>WEBER</b>	<b>Madeleine</b>		43	M	F	
Oberdorff	353	1916	361	<b>ROTH</b>	<b>Joseph</b>		19	S	M	
Oberdorff	353	1917	361	<b>ROTH</b>	<b>Elisabeth</b>		16	S	F	
Oberdorff	353	1918	361	<b>ROTH</b>	<b>Jacques</b>		14	S	M	
Oberdorff	353	1919	361	<b>ROTH</b>	<b>Bernard</b>		12	S	M	
Oberdorff	353	1920	361	<b>ROTH</b>	<b>Madeleine</b>		10	S	F	
Oberdorff	353	1921	361	<b>ROTH</b>	<b>Sebastien</b>		7	S	M	

Oberdorff	353	1922	361	<b>ROTH</b>	<b>Philippe</b>		5	S	M	
Oberdorff	353	1923	361	<b>ROTH</b>	<b>Josephine</b>		2	S	F	
Oberdorff	354	1924	362	<b>OBERMEYER</b>	<b>Ignace</b>	Haberdasher	49	M	M	
Oberdorff	354	1925	362	<b>ERNEWEIN</b>	<b>Barbe</b>		47	M	F	
Oberdorff	354	1926	362	<b>OBERMEYER</b>	<b>Francoise</b>		20	S	F	
Oberdorff	354	1927	362	<b>OBERMEYER</b>	<b>Ignace</b>		17	S	M	
Oberdorff	354	1928	362	<b>OBERMEYER</b>	<b>Xavier</b>		15	S	M	
Oberdorff	354	1929	362	<b>OBERMEYER</b>	<b>Louis</b>		12	S	M	
Oberdorff	354	1930	362	<b>OBERMEYER</b>	<b>Philippine</b>		17	S	F	
Oberdorff	354	1931	362	<b>OBERMEYER</b>	<b>Edouard</b>		4	S	M	
Oberdorff	355	1932	363	<b>MESSMER</b>	<b>Vincent</b>	Well Digger	32	M	M	
Oberdorff	355	1933	363	<b>RUND</b>	<b>Marie Anne</b>		33	M	F	
Oberdorff	355	1934	363	<b>MESSMER</b>	<b>Marie Anne</b>		6 Mo	S	F	
Oberdorff	356	1935	364	<b>METZMEYER</b>	<b>Napoleon</b>	Pit Sawyer	24	M	M	
Oberdorff	356	1936	364	<b>EISSEN</b>	<b>Marie Anne</b>		35	M	F	
Oberdorff	356	1937	364	<b>METZMEYER</b>	<b>Ignace</b>		2	S	M	
Oberdorff	357	1938	365	<b>BOEHLER</b>	<b>Joseph</b>	Bucket Maker	56	W	M	
Oberdorff	357	1939	365	<b>BOEHLER</b>	<b>Henriette</b>		19	S	F	
Oberdorff	357	1940	365	<b>BOEHLER</b>	<b>Joseph</b>		17	S	M	
Oberdorff	357	1941	365	<b>BOEHLER</b>	<b>Michel</b>		15	S	M	
Oberdorff	357	1942	365	<b>BOEHLER</b>	<b>Marie Anne</b>		13	S	F	
Oberdorff	359	1943	366	<b>STEIN</b>	<b>Michel</b>	Day Laborer	66	M	M	
Oberdorff	359	1944	366	<b>DAUL</b>	<b>Marie Anne</b>		47	M	F	
Oberdorff	359	1945	366	<b>DAUL</b>	<b>Therese</b>		18	S	F	Natural daughter of preceding

Oberdorff	359	1946	366	<b>STEIN</b>	<b>Nicolas</b>		8	S	M	
Oberdorff	360	1947	367	<b>BURGER</b>	<b>Pierre</b>	Tailor	40	M	M	
Oberdorff	360	1948	367	<b>DAUL</b>	<b>Madeleine</b>		33	M	F	
Oberdorff	360	1949	367	<b>BURGER</b>	<b>Catherine</b>		9	S	F	
Oberdorff	360	1950	367	<b>BURGER</b>	<b>Joseph</b>		8	S	M	
Oberdorff	360	1951	367	<b>BURGER</b>	<b>Philippine</b>		1	S	F	
Oberdorff	360	1952	367	<b>SCHALL</b>	<b>Laurent</b>	Tailor	19	S	M	Apprentice
Oberdorff	361	1953	368	<b>HALTER</b>	<b>Martin</b>	Woodcutter	40	M	M	
Oberdorff	361	1954	368	<b>SCHMUCK</b>	<b>Richarde</b>		38	M	F	
Oberdorff	361	1955	368	<b>HALTER</b>	<b>Antoine</b>		11	S	M	
Oberdorff	361	1956	368	<b>HALTER</b>	<b>Eve</b>		8	S	F	
Oberdorff	361	1957	368	<b>HALTER</b>	<b>Martin</b>		6	S	M	
Oberdorff	361	1958	368	<b>HALTER</b>	<b>Auguste</b>		9 Mo	S	M	
Oberdorff	362	1959	369	<b>LEHMANN</b>	<b>Marie Anne</b>		70	W	F	Widow of Schmuck
Oberdorff	363	1960	370	<b>UHRICH</b>	<b>Joseph</b>	Shoemaker	27	M	M	
Oberdorff	363	1961	370	<b>HALTER</b>	<b>Madeleine</b>		24	M	F	
Oberdorff	363	1962	370	<b>UHRICH</b>	<b>Charles</b>		6 Mo	S	M	
Oberdorff	364	1963	371	<b>UHRICH</b>	<b>Chretien</b>	Wheelwright	27	M	M	
Oberdorff	364	1964	371	<b>UHRICH</b>	<b>Celestine</b>		21	M	F	Wife of Chretien
Oberdorff	365	1965	372	<b>OBERMEYER</b>	<b>Joseph</b>	Baker	45	M	M	
Oberdorff	365	1966	372	<b>SCHOEFFTER</b>	<b>Marie Anne</b>		43	M	F	
Oberdorff	365	1967	372	<b>OBERMEYER</b>	<b>Eleonore</b>		21	S	F	
Oberdorff	365	1968	372	<b>OBERMEYER</b>	<b>Barbe</b>		19	S	F	
Oberdorff	365	1969	372	<b>OBERMEYER</b>	<b>Philippe</b>		18	S	M	

Oberdorff	365	1970	372	<b>OBERMEYER</b>	<b>Andre</b>		16	S	M	
Oberdorff	365	1971	372	<b>OBERMEYER</b>	<b>Marie Anne</b>		14	S	F	
Oberdorff	365	1972	372	<b>OBERMEYER</b>	<b>Josephine</b>		12	S	F	
Oberdorff	366	1973	373	<b>STEINER</b>	<b>Jean</b>	Potter	30	M	M	
Oberdorff	366	1974	373	<b>VOEGELE</b>	<b>Rosalie</b>		28	M	F	
Oberdorff	366	1975	373	<b>STEINER</b>	<b>Aloise</b>		1 Mo	S	M	
Oberdorff	367	1976	374	<b>GOETZ</b>	<b>Martin</b>	Haberdasher	43	M	M	
Oberdorff	367	1977	374	<b>MITTELHAUSER</b>	<b>Therese</b>		36	M	F	
Oberdorff	367	1978	374	<b>GOETZ</b>	<b>Xavier</b>		14	S	M	
Oberdorff	367	1979	374	<b>GOETZ</b>	<b>Therese</b>		8	S	F	
Oberdorff	367	1980	374	<b>GOETZ</b>	<b>Marie Anne</b>		6	S	F	
Oberdorff	367	1981	374	<b>GOETZ</b>	<b>Ignace</b>		4	S	M	
Oberdorff	367	1982	374	<b>GOETZ</b>	<b>Josephine</b>		1	S	F	
Oberdorff	368	1983	375	<b>ACKER</b>	<b>Philippe</b>	Doctor	29	S	M	
Oberdorff	370	1984	376	<b>WINDHAUSER</b>	<b>Louis</b>	Dyer	26	M	M	
Oberdorff	370	1985	376	<b>MITTELHAUSER</b>	<b>Louise</b>		21	M	F	
Oberdorff	370	1986	376	<b>KOHLER</b>	<b>Therese</b>		60	W	F	Mother of the preceding
Oberdorff	370	1987	376	<b>MITTELHAUSER</b>	<b>Xavier</b>	Dyer	17	S	M	Son ot the preceding
Oberdorff	371	1988	377	<b>SCHMITT</b>	<b>Michel</b>	Butcher	68	W	M	
Oberdorff	371	1989	377	<b>SCHMITT</b>	<b>Urbain</b>	Butcher	29	S	M	
Oberdorff	371	1990	377	<b>ALBRECHT</b>	<b>Marguerite</b>		64	S	F	Sister-in-law of Schmitt
Oberdorff	372	1991	378	<b>MULLER</b>	<b>Valentin</b>	Forester	30	M	M	
Oberdorff	372	1992	378	<b>MESSNER</b>	<b>Celestine</b>		29	M	F	
Oberdorff	372	1993	378	<b>MULLER</b>	<b>Josephine</b>		1	S	F	

Oberdorff	372	1994	378	<b>STRACK</b>	<b>Madeleine</b>		67	W	F	Mother-in-law of Muller
Oberdorff	372	1995	378	<b>DRECHSLER</b>	<b>Faustin</b>	Domestic	18	S	M	
Oberdorff	372	1996	378	<b>MESSNER</b>	<b>Julie</b>		6	S	F	Grand-daughter of Strack
Judengässel	373	1997	379	<b>KIEFFER</b>	<b>Michel</b>	Plowman	50	W	M	
Judengässel	373	1998	379	<b>KIEFFER</b>	<b>Edouard</b>	Plowman	23	S	M	
Judengässel	373	1999	379	<b>KIEFFER</b>	<b>Catherine</b>		19	S	F	
Judengässel	373	2000	379	<b>KIEFFER</b>	<b>Marie Anne</b>		15	S	F	
Judengässel	373	2001	379	<b>KIEFFER</b>	<b>Barbe</b>		13	S	F	
Judengässel	373	2002	379	<b>KIEFFER</b>	<b>Salesie</b>		9	S	M	
Judengässel	373	2003	379	<b>KIEFFER</b>	<b>Ignace</b>		6	S	M	
Judengässel	373	2004	379	<b>KIEFFER</b>	<b>Antoine</b>		4	S	M	
Judengässel	374	2005	380	<b>STUTTER</b>	<b>Joseph</b>	Baker	57	M	M	
Judengässel	374	2006	380	<b>UHRICH</b>	<b>Madeleine</b>		60	M	F	
Judengässel	375	2007	381	<b>STUTTER</b>	<b>Antoine</b>	Day Laborer	80	W	M	
Judengässel	375	2008	381	<b>STUTTER</b>	<b>Scholastique</b>		28	S	F	Daughter of preceding
Judengässel	376	2009	382	<b>KOENIG</b>	<b>Michel</b>	Potter	40	M	M	
Judengässel	376	2010	382	<b>THOMEN</b>	<b>Gertrude</b>		36	M	F	
Judengässel	376	2011	382	<b>KOENIG</b>	<b>Marie Anne</b>		9	S	F	
Judengässel	376	2012	382	<b>KOENIG</b>	<b>Xavier</b>		7	S	M	
Judengässel	376	2013	382	<b>KOENIG</b>	<b>Michel</b>		4	S	M	
Judengässel	376	2014	382	<b>KOENIG</b>	<b>Caroline</b>		2	S	F	
Judengässel	376	2015	382	<b>KOENIG</b>	<b>Joseph</b>		3 Mo	S	M	
Judengässel	377	2016	383	<b>STUTTER</b>	<b>Michel</b>	Plowman	62	M	M	
Judengässel	377	2017	383	<b>OBERMEYER</b>	<b>Marie Anne</b>		52	M	F	

Judengässel	377	2018	383	<b>STUTTER</b>	<b>Louis</b>	Soldier	23	S	M	5th Dragoon Regiment
Judengässel	377	2019	383	<b>STUTTER</b>	<b>Catherine</b>		20	S	F	
Judengässel	377	2020	383	<b>STUTTER</b>	<b>Marie Anne</b>		17	S	F	
Judengässel	378	2021	384	<b>SCHMUCK</b>	<b>Jean</b>	Carpenter	35	M	M	
Judengässel	378	2022	384	<b>ZILLIOX</b>	<b>Louise</b>		22	M	F	Wife in second union of preceding
Judengässel	378	2023	384	<b>SCHMUCK</b>	<b>Xavier</b>		7	S	M	
Judengässel	378	2024	384	<b>SCHMUCK</b>	<b>Therese</b>		6	S	F	
Judengässel	378	2025	384	<b>SCHMUCK</b>	<b>Bernard</b>		4	S	M	
Judengässel	378	2026	384	<b>SCHMUCK</b>	<b>Madeleine</b>		2	S	F	
Judengässel	379	2027	385	<b>SEYER</b>	<b>Francois Joseph</b>	Baker	36	M	M	
Judengässel	379	2028	385	<b>BESSON</b>	<b>Salome</b>		42	M	F	
Judengässel	379	2029	385	<b>SEYER</b>	<b>Catherine</b>		4	S	F	
Judengässel	379	2030	385	<b>SEYER</b>	<b>Joseph</b>		12	S	M	
Judengässel	379	2031	385	<b>SEYER</b>	<b>Laurent</b>		9	S	M	
Judengässel	379	2032	385	<b>SEYER</b>	<b>Genevieve</b>		6	S	F	
Judengässel	380	2033	386	<b>DAUL</b>	<b>Francois Joseph</b>	Haberdasher	36	M	M	
Judengässel	380	2034	386	<b>BESSON</b>	<b>Catherine</b>		46	M	F	
Judengässel	380	2035	386	<b>DAUL</b>	<b>Marcel</b>	Tailor	28	S	M	Brother of Fr. Joseph
Judengässel	380	2036	386	<b>DAUL</b>	<b>Veronique</b>		13	S	F	
Judengässel	380	2037	386	<b>DAUL</b>	<b>Josephine</b>		9	S	F	
Judengässel	380	2038	386	<b>DAUL</b>	<b>Caroline</b>		6	S	F	
Judengässel	380	2039	386	<b>DAUL</b>	<b>Ignace</b>		4	S	M	
Judengässel	380	2040	386	<b>DAUL</b>	<b>Andre</b>		3	S	M	
Judengässel	381	2041	387	<b>HALM</b>	<b>Ferdinand</b>	Rural Policeman	30	M	M	

Judengässel	381	2042	387	<b>MESSNER</b>	<b>Therese</b>		28	M	F	
Judengässel	381	2043	387	<b>HALM</b>	<b>Therese</b>		1	S	F	
Judengässel	382	2044	388	<b>STEINER</b>	<b>Jean</b>	Day Laborer	58	M	M	
Judengässel	382	2045	388	<b>SEITER</b>	<b>Catherine</b>		42	M	F	
Judengässel	382	2046	388	<b>STEINER</b>	<b>Antoine</b>	Soldier	25	S	M	5th Chasseurs Regiment
Judengässel	382	2047	388	<b>STEINER</b>	<b>Barbe</b>		23	S	F	
Judengässel	382	2048	388	<b>STEINER</b>	<b>Catherine</b>		21	S	F	
Judengässel	382	2049	388	<b>STEINER</b>	<b>Andre</b>		17	S	M	
Judengässel	382	2050	388	<b>STEINER</b>	<b>Julienne</b>		13	S	F	
Judengässel	382	2051	388	<b>STEINER</b>	<b>Madeleine</b>		10	S	F	
Judengässel	382	2052	388	<b>STEINER</b>	<b>Marie Anne</b>		8	S	F	
Judengässel	382	2053	388	<b>STEINER</b>	<b>Marguerite</b>		5	S	F	
Judengässel	382	2054	388	<b>STEINER</b>	<b>Joseph</b>		1	S	M	
Judengässel	383	2055	389	<b>BERTRAND</b>	<b>Paul</b>	Plowman	70	M	M	
Judengässel	383	2056	389	<b>KIRCHDORFER</b>	<b>Madeleine</b>		62	M	F	
Judengässel	383	2057	389	<b>SCHNEIDER</b>	<b>Therese</b>		10	S	F	Grand-daughter of Bertrand
Judengässel	384	2058	390	<b>SIEGFRIED</b>	<b>Joseph</b>	Plowman	57	M	M	
Judengässel	384	2059	390	<b>SCHOEFFTER</b>	<b>Marie Anne</b>		52	M	F	
Judengässel	384	2060	390	<b>SIEGFRIED</b>	<b>Innocent</b>	Potter	25	S	M	
Judengässel	384	2061	390	<b>SIEGFRIED</b>	<b>Laurent</b>	Plowman	22	S	M	
Judengässel	384	2062	390	<b>SIEGFRIED</b>	<b>Marie Anne</b>		18	S	F	
Judengässel	384	2063	390	<b>SIEGFRIED</b>	<b>Antoine</b>		14	S	M	
Judengässel	385	2064	391	<b>STRACK</b>	<b>Marie Anne</b>		62	W	F	Widow of Ernewein
Judengässel	385	2065	391	<b>ERNEWEIN</b>	<b>Antoine</b>		27	S	M	

Judengässel	385	2066	391	<b>ERNEWEIN</b>	<b>Madeleine</b>		18	S	F	
Judengässel	385	2067	391	<b>ERNEWEIN</b>	<b>Monique</b>		15	S	F	
Judengässel	386	2068	392	<b>KIEFFER</b>	<b>Joseph</b>	Potter	52	W	M	
Judengässel	386	2069	392	<b>KIEFFER</b>	<b>Valentin</b>	Soldier	24	S	M	
Judengässel	386	2070	392	<b>KIEFFER</b>	<b>Louise</b>		20	S	F	
Judengässel	386	2071	392	<b>KIEFFER</b>	<b>Catherine</b>		17	S	F	
Judengässel	386	2072	392	<b>KIEFFER</b>	<b>Paul</b>		14	S	M	
Judengässel	386	2073	392	<b>KIEFFER</b>	<b>Michel</b>		10	S	M	
Judengässel	387	2074	393	<b>VOEGELE</b>	<b>Michel</b>	Potter	58	M	M	
Judengässel	387	2075	393	<b>GOETZ</b>	<b>Marguerite</b>		54	M	F	
Judengässel	387	2076	393	<b>VOEGELE</b>	<b>Jerome</b>	Potter	23	S	M	
Judengässel	387	2077	393	<b>VOEGELE</b>	<b>Marguerite</b>		16	S	F	
Judengässel	387	2078	393	<b>VOEGELE</b>	<b>Aloise</b>		11	S	F	
Judengässel	388	2079	394	<b>GOETZ</b>	<b>Antoine</b>	Potter	52	M	M	
Judengässel	388	2080	394	<b>VOEGELE</b>	<b>Marie Anne</b>		52	M	F	
Judengässel	388	2081	394	<b>GOETZ</b>	<b>Appoline</b>		24	S	F	
Judengässel	388	2082	394	<b>GOETZ</b>	<b>Genevieve</b>		22	S	F	
Judengässel	388	2083	394	<b>GOETZ</b>	<b>Amalie</b>		20	S	F	
Judengässel	388	2084	394	<b>GOETZ</b>	<b>Antoine</b>		18	S	M	
Judengässel	388	2085	394	<b>GOETZ</b>	<b>Marie Anne</b>		10	S	F	
Judengässel	388	2086	394	<b>ZILLIOX</b>	<b>Francois Joseph</b>	Potter	30	S	M	Apprentice
Judengässel	389	2087	395	<b>MEYER</b>	<b>Francois Joseph</b>	Tile Worker	62	W	M	
Judengässel	389	2088	395	<b>MEYER</b>	<b>Anselme</b>	Soldier	24	S	M	
Judengässel	389	2089	395	<b>MEYER</b>	<b>Agathe</b>		30	S	F	

Judengässel	389	2090	395	<b>MEYER</b>	<b>Salome</b>		22	S	F	
Judengässel	389	2091	395	<b>MEYER</b>	<b>Josephine</b>		18	S	F	
Hintergässel	390	2092	396	<b>WEBER</b>	<b>Joseph</b>	Day Laborer	50	W	M	
Hintergässel	390	2093	396	<b>WEBER</b>	<b>Clophee</b>		27	S	F	
Hintergässel	390	2094	396	<b>WEBER</b>	<b>Caroline</b>		24	S	F	
Hintergässel	390	2095	396	<b>WEBER</b>	<b>Marie Anne</b>		19	S	F	
Hintergässel	390	2096	396	<b>WEBER</b>	<b>Caroline</b>		3	S	F	
Hintergässel	391	2097	397	<b>ZETTWUCH</b>	<b>Ignace</b>	Carpenter	54	M	M	
Hintergässel	391	2098	397	<b>JUNG</b>	<b>Marguerite</b>		54	M	F	
Hintergässel	391	2099	397	<b>ZETTWUCH</b>	<b>Ignace</b>	Carpenter	28	S	M	
Hintergässel	391	2100	397	<b>ZETTWUCH</b>	<b>Cirille</b>		21	S	F	
Hintergässel	391	2101	397	<b>ZETTWUCH</b>	<b>Marguerite</b>		20	S	F	
Hintergässel	391	2102	397	<b>ZETTWUCH</b>	<b>Richarde</b>		12	S	F	
Hintergässel	392	2103	398	<b>GOETZ</b>	<b>Ignace</b>	Potter	48	M	M	
Hintergässel	392	2104	398	<b>BESSON</b>	<b>Elisabeth</b>		48	M	F	
Hintergässel	392	2105	398	<b>GOETZ</b>	<b>Louis</b>		20	S	M	
Hintergässel	392	2106	398	<b>GOETZ</b>	<b>Salome</b>		18	S	F	
Hintergässel	392	2107	398	<b>GOETZ</b>	<b>Joseph</b>		15	S	M	
Hintergässel	392	2108	398	<b>GOETZ</b>	<b>Catherine</b>		11	S	F	
Hintergässel	392	2109	398	<b>GOETZ</b>	<b>Jean</b>		9	S	M	
Hintergässel	392	2110	398	<b>GOETZ</b>	<b>Therese</b>		6	S	F	
Hintergässel	393	2111	399	<b>SCHWARTZ</b>	<b>Antoine</b>	Weaver	34	M	M	
Hintergässel	393	2112	399	<b>ECK</b>	<b>Francoise</b>		33	M	F	
Hintergässel	393	2113	399	<b>SCHWARTZ</b>	<b>Marie Anne</b>		6	S	F	

Hintergässel	393	2114	399	<b>SCHWARTZ</b>	<b>Madeleine</b>		4	S	F	
Hintergässel	393	2115	399	<b>SCHWARTZ</b>	<b>Catherine</b>		2	S	F	
Hintergässel	395	2116	400	<b>ALBRECHT</b>	<b>Michel</b>	Plowman	60	M	M	
Hintergässel	395	2117	400	<b>ERNEWEIN</b>	<b>Madeleine</b>		43	M	F	
Hintergässel	395	2118	400	<b>ALBRECHT</b>	<b>Michel</b>		14	S	M	
Hintergässel	395	2119	400	<b>ALBRECHT</b>	<b>Marie Eve</b>		11	S	F	
Hintergässel	395	2120	400	<b>ALBRECHT</b>	<b>Marie Anne</b>		8	S	F	
Hintergässel	395	2121	400	<b>ALBRECHT</b>	<b>Antoine</b>		6	S	M	
Hintergässel	395	2122	400	<b>ALBRECHT</b>	<b>Francois Xavier</b>		6 Mo	S	M	
Hintergässel	396	2123	401	<b>VOEGELE</b>	<b>Joseph</b>	Potter	45	M	M	
Hintergässel	396	2124	401	<b>HOEHN</b>	<b>Marie Anne</b>		40	M	F	
Hintergässel	396	2125	401	<b>VOEGELE</b>	<b>Andre</b>		12	S	M	
Hintergässel	396	2126	401	<b>VOEGELE</b>	<b>Joseph</b>		10	S	M	
Hintergässel	396	2127	401	<b>VOEGELE</b>	<b>Madeleine</b>		8	S	F	
Hintergässel	396	2128	401	<b>VOEGELE</b>	<b>Marie Anne</b>		2	S	F	
Hintergässel	396	2129	401	<b>HUMMEL</b>	<b>Ignace</b>	Potter	18	S	M	Apprentice
Hintergässel	397	2130	402	<b>FREYBURGER</b>	<b>Jean</b>	Potter	57	M	M	
Hintergässel	397	2131	402	<b>PHILIPPS</b>	<b>Marguerite</b>		58	M	F	
Hintergässel	397	2132	402	<b>FREYBURGER</b>	<b>Jean</b>	Soldier	26	S	M	
Hintergässel	397	2133	402	<b>FREYBURGER</b>	<b>Marie</b>		30	S	F	
Hintergässel	397	2134	402	<b>FREYBURGER</b>	<b>Madeleine</b>		28	S	F	
Hintergässel	397	2135	402	<b>FREYBURGER</b>	<b>Georges</b>	Potter	22	S	M	
Hintergässel	397	2136	402	<b>FREYBURGER</b>	<b>Joseph</b>		18	S	M	
Hintergässel	398	2137	403	<b>ERNEWEIN</b>	<b>Marie Anne</b>		53	W	F	Widow of Muller

Hintergässel	398	2138	403	<b>MULLER</b>	<b>Josephine</b>		20	S	F	
Hintergässel	398	2139	403	<b>MULLER</b>	<b>Ignace</b>		15	S	M	
Hintergässel	399	2140	404	<b>SCHOEFFTER</b>	<b>Jean</b>	Day Laborer	48	M	M	
Hintergässel	399	2141	404	<b>SIMON</b>	<b>Catherine</b>		38	M	F	
Hintergässel	399	2142	404	<b>SCHOEFFTER</b>	<b>Genevieve</b>		14	S	F	
Hintergässel	399	2143	404	<b>SCHOEFFTER</b>	<b>Edouard</b>		12	S	M	
Hintergässel	399	2144	404	<b>SCHOEFFTER</b>	<b>Marie Anne</b>		9	S	F	
Hintergässel	399	2145	404	<b>SCHOEFFTER</b>	<b>Joseph</b>		6	S	M	
Hintergässel	399	2146	404	<b>SCHOEFFTER</b>	<b>Michel</b>		6 Mo	S	M	
Hintergässel	400	2147	405	<b>KIRCHDORFER</b>	<b>Crepin</b>	Plowman	57	M	M	
Hintergässel	400	2148	405	<b>VOEGELE</b>	<b>Richarde</b>		47	M	F	
Hintergässel	400	2149	405	<b>KIRCHDORFER</b>	<b>Victoire</b>		21	S	F	
Hintergässel	400	2150	405	<b>KIRCHDORFER</b>	<b>Marie Anne</b>		15	S	F	
Hintergässel	400	2151	405	<b>KIRCHDORFER</b>	<b>Jacques</b>		9	S	M	
Hintergässel	400	2152	405	<b>KIRCHDORFER</b>	<b>Andre</b>		7	S	M	
Hintergässel	401	2153	406	<b>SIEGFRIED</b>	<b>Antoine</b>	Potter	44	M	M	
Hintergässel	401	2154	406	<b>KIEFFER</b>	<b>Catherine</b>		40	M	F	
Hintergässel	401	2155	406	<b>SIEGFRIED</b>	<b>Antoine</b>		15	S	M	
Hintergässel	401	2156	406	<b>SIEGFRIED</b>	<b>Joseph</b>		13	S	M	
Hintergässel	401	2157	406	<b>SIEGFRIED</b>	<b>Ignace</b>		9	S	M	
Hintergässel	401	2158	406	<b>SIEGFRIED</b>	<b>Xavier</b>		7	S	M	
Hintergässel	401	2159	406	<b>SIEGFRIED</b>	<b>Marie Anne</b>		4	S	F	
Hintergässel	401	2160	406	<b>SIEGFRIED</b>	<b>Catherine</b>		2	S	F	
Hintergässel	402	2161	407	<b>SIEGFRIED</b>	<b>Catherine</b>		46	W	F	Widow of Mary

Hintergässel	402	2162	407	<b>MARY</b>	<b>Ignace</b>		18	S	M	
Hintergässel	402	2163	407	<b>MARY</b>	<b>Madeleine</b>		16	S	F	
Hintergässel	402	2164	407	<b>MARY</b>	<b>Bernard</b>		13	S	M	
Hintergässel	402	2165	407	<b>MARY</b>	<b>Joseph</b>		11	S	M	
Hintergässel	402	2166	407	<b>MARY</b>	<b>Catherine</b>		9	S	F	
Hintergässel	403	2167	408	<b>THOMEN</b>	<b>Joseph</b>	Potter	32	S	M	
Hintergässel	403	2168	408	<b>THOMEN</b>	<b>Silvestre</b>	Potter	28	S	M	
Hintergässel	403	2169	408	<b>THOMEN</b>	<b>Herbert</b>	Potter	22	S	M	
Hintergässel	403	2170	408	<b>THOMEN</b>	<b>Michel</b>	Potter	21	S	M	
Hintergässel	404	2171	409	<b>THOMEN</b>	<b>Mattern</b>	Potter	27	M	M	
Hintergässel	404	2172	409	<b>KNEPFLER</b>	<b>Clementine</b>		28	M	F	
Hintergässel	404	2173	409	<b>THOMEN</b>	<b>Josephine</b>		2	S	F	
Hintergässel	404	2174	409	<b>BILDSTEIN</b>	<b>Marguerite</b>		66	W	F	Widow of Thomen; mother of Mattern
Hintergässel	404	2175	409	<b>THOMEN</b>	<b>Marie Anne</b>		34	S	F	
Hintergässel	405	2176	410	<b>WUNSCH</b>	<b>Alexis</b>	Turner	33	W	M	
Hintergässel	405	2177	410	<b>WUNSCH</b>	<b>Josephine</b>		5	S	F	
Hintergässel	405	2178	410	<b>WUNSCH</b>	<b>Madeleine</b>		3	S	F	
Hintergässel	406	2179	411	<b>ARNOLD</b>	<b>Catherine</b>		51	M	F	Wife of Deville
Hintergässel	406	2180	411	<b>BURGER</b>	<b>Marcel</b>	Soldier	25	S	M	Navy
Hintergässel	406	2181	411	<b>DEVILLE</b>	<b>Madeleine</b>		15	S	F	
Hintergässel	406	2182	411	<b>DEVILLE</b>	<b>Emmanuelle</b>		14	S	F	
Hintergässel	406	2183	411	<b>DEVILLE</b>	<b>Charles</b>		11	S	M	
Krumacker	407	2184	412	<b>ERNEWEIN</b>	<b>Modeste</b>	Potter	33	M	M	
Krumacker	407	2185	412	<b>HAAS</b>	<b>Marguerite</b>		35	M	F	

Krumacker	407	2186	412	<b>THOMEN</b>	<b>Joseph</b>		6	S	M	Stepson of Ernewein
Krumacker	407	2187	412	<b>ERNEWEIN</b>	<b>Therese</b>		2	S	F	
Krumacker	408	2188	413	<b>DAUL</b>	<b>Madeleine</b>		68	W	F	Widow of Burger
Krumacker	408	2189	413	<b>BURGER</b>	<b>Madeleine</b>		39	S	F	
Krumacker	408	2190	413	<b>BURGER</b>	<b>Therese</b>		6	S	F	Grand-daughter of widow of Burger
Krumacker	409	2191	414	<b>JUNG</b>	<b>Marie Eve</b>		61	W	F	Widow of Knepfler
Krumacker	409	2192	414	<b>KNEPFLER</b>	<b>Rose</b>		28	S	F	
Krumacker	410	2193	415	<b>ROYER</b>	<b>Michel</b>	Potter	29	M	M	
Krumacker	410	2194	415	<b>VOGEL</b>	<b>Marguerite</b>		26	M	F	
Krumacker	410	2195	415	<b>ROYER</b>	<b>Michel</b>		3	S	M	
Krumacker	410	2196	415	<b>ROYER</b>	<b>Philippe</b>		1	S	M	
Krumacker	412	2197	416	<b>KOHLER</b>	<b>Elisabeth</b>		49	W	F	Widow of Burgard
Krumacker	412	2198	416	<b>BURGART</b>	<b>Jean</b>	Soldier	21	S	M	Carabinier
Krumacker	412	2199	416	<b>BURGART</b>	<b>Xavier</b>		17	S	M	
Krumacker	412	2200	416	<b>BURGART</b>	<b>Ignace</b>		15	S	M	
Krumacker	412	2201	416	<b>BURGART</b>	<b>Josephine</b>		10	S	F	
Krumacker	412	2202	416	<b>BURGART</b>	<b>Madeleine</b>		9	S	F	
Krumacker	413	2203	417	<b>HABERKORN</b>	<b>Walbourg</b>		37	W	F	Widow of Kormann
Krumacker	413	2204	417	<b>KORMANN</b>	<b>Germain</b>		12	S	M	
Krumacker	413	2205	417	<b>KORMANN</b>	<b>Francoise</b>		8	S	F	
Krumacker	413	2206	417	<b>KORMANN</b>	<b>Caroline</b>		6	S	F	
Krumacker	413	2207	417	<b>KORMANN</b>	<b>Marie Anne</b>		4	S	F	
Krumacker	414	2208	418	<b>VONHATTEN</b>	<b>Catherine</b>		47	W	F	
Krumacker	414	2209	418	<b>JAECK</b>	<b>Clement</b>	Soldier	23	S	M	

Krumacker	414	2210	418	<b>JAECK</b>	<b>Edouard</b>		2	S	M	
Krumacker	414	2211	418	<b>JAECK</b>	<b>Marie Eve</b>		17	S	F	
Krumacker	414	2212	418	<b>JAECK</b>	<b>Antoine</b>		15	S	M	
Krumacker	414	2213	418	<b>JAECK</b>	<b>Catherine</b>		12	S	F	
Krumacker	414	2214	418	<b>JAECK</b>	<b>Joseph</b>		10	S	M	
Krumacker	415	2215	419	<b>METZMEYER</b>	<b>Catherine</b>		37	M	F	Wife of Haag
Krumacker	415	2216	419	<b>HAAG</b>	<b>Michel</b>		5	S	M	
Krumacker	415	2217	419	<b>HAAG</b>	<b>Joseph</b>		4	S	M	
Krumacker	415	2218	419	<b>HAAG</b>	<b>Ignace</b>		1	S	M	
Krumacker	415	2219	419	<b>METZMEYER</b>	<b>Sigismond</b>		10	S	M	
Krumacker	415	2220	419	<b>METZMEYER</b>	<b>Walbourg</b>		8	S	F	
Krumacker	415	2221	420	<b>HUMMEL</b>	<b>Marguerite</b>		42	S	F	
Krumacker	416	2222	421	<b>BURGER</b>	<b>Ignace</b>	Tile Maker	57	M	M	
Krumacker	416	2223	421	<b>ZINGER</b>	<b>Marguerite</b>		47	M	F	Wife of Burger
Krumacker	418	2224	422	<b>MUHLHEISSLER</b>	<b>Andre</b>		59	M	M	
Krumacker	418	2225	422	<b>OHL</b>	<b>Marie Anne</b>		47	M	F	
Krumacker	418	2226	422	<b>MUHLHEISSLER</b>	<b>Marie Anne</b>		17	S	F	
Krumacker	419	2227	423	<b>HIMMELSBACH</b>	<b>Pierre</b>	Day Laborer	36	M	M	
Krumacker	419	2228	423	<b>WOLFF</b>	<b>Madeleine</b>		42	M	F	
Krumacker	419	2229	423	<b>HIMMELSBACH</b>	<b>Michel</b>		15	S	M	
Krumacker	419	2230	423	<b>HIMMELSBACH</b>	<b>Alex</b>		12	S	M	
Krumacker	419	2231	424	<b>SCHMUCK</b>	<b>Ignace</b>	Weaver	38	M	M	
Krumacker	419	2232	424	<b>KUNTZ</b>	<b>Catherine</b>		37	M	F	
Krumacker	419	2233	424	<b>SCHMUCK</b>	<b>Catherine</b>		8	S	F	

Krumacker	419	2234	424	<b>SCHMUCK</b>	<b>Madeleine</b>		4	S	F	
Krumacker	419	2235	424	<b>SCHMUCK</b>	<b>Beatrice</b>		3	S	F	
Krumacker	420	2236	425	<b>DRECHSLER</b>	<b>Catherine</b>		50	W	F	Widow of Muller
Krumacker	420	2237	425	<b>MULLER</b>	<b>Catherine</b>		24	S	F	
Krumacker	420	2238	425	<b>MULLER</b>	<b>Andre</b>		16	S	M	
Krumacker	421	2239	426	<b>WITTEMEYER</b>	<b>Martin</b>	Rope Maker	44	M	M	
Krumacker	421	2240	426	<b>ADAM</b>	<b>Marie Anne</b>		43	M	F	
Krumacker	421	2241	426	<b>WITTEMEYER</b>	<b>Jacques</b>		9	S	M	
Krumacker	421	2242	426	<b>WITTEMEYER</b>	<b>Andre</b>		7	S	M	
Krumacker	421	2243	426	<b>WITTEMEYER</b>	<b>Barbe</b>		1	S	F	
Rue de Bischwiller	422	2244	427	<b>MARY</b>	<b>Michel</b>	Potter	49	M	M	
Rue de Bischwiller	422	2245	427	<b>ELCHINGER</b>	<b>Appoline</b>		34	M	F	
Rue de Bischwiller	422	2246	427	<b>MARY</b>	<b>Joseph</b>	Potter	22	S	M	
Rue de Bischwiller	422	2247	427	<b>MARY</b>	<b>Ferdinand</b>	Potter	20	S	M	
Rue de Bischwiller	422	2248	427	<b>MARY</b>	<b>Michel</b>	Potter	18	S	M	
Rue de Bischwiller	422	2249	427	<b>MARY</b>	<b>Therese</b>		16	S	F	
Rue de Bischwiller	422	2250	427	<b>MARY</b>	<b>Aloise</b>		14	S	M	
Rue de Bischwiller	422	2251	427	<b>MARY</b>	<b>Pierre</b>		12	S	M	
Rue de Bischwiller	422	2252	427	<b>MARY</b>	<b>Catherine</b>		10	S	F	
Rue de Bischwiller	422	2253	427	<b>MARY</b>	<b>Antoine</b>		3	S	M	
Rue de Bischwiller	422	2254	427	<b>MARY</b>	<b>Barbe</b>		6 Mo	S	F	
Rue de Bischwiller	423	2255	428	<b>BASTIAN</b>	<b>Joseph</b>	Potter	33	M	M	
Rue de Bischwiller	423	2256	428	<b>MARY</b>	<b>Madeleine</b>		31	M	F	
Rue de Bischwiller	423	2257	428	<b>BASTIAN</b>	<b>Joseph</b>		7	S	M	

Rue de Bischwiller	423	2258	428	<b>BASTIAN</b>	<b>Catherine</b>		2	S	F	
Rue de Bischwiller	423	2259	428	<b>BASTIAN</b>	<b>Josephine</b>		3 Mo	S	F	
Rue de Bischwiller	424	2260	429	<b>EISENKIRCH</b>	<b>Richarde</b>		59	W	F	Widow of Messner
Rue de Bischwiller	424	2261	429	<b>MESSNER</b>	<b>Dominique</b>	Day Laborer	28	S	M	
Rue de Bischwiller	424	2262	429	<b>MESSNER</b>	<b>Reine</b>		27	S	F	
Rue de Bischwiller	424	2263	429	<b>MESSNER</b>	<b>Marie Eve</b>		17	S	F	
Rue de Bischwiller	425	2264	430	<b>MENSCH</b>	<b>Antoine</b>	Roadmender	46	M	M	
Rue de Bischwiller	425	2265	430	<b>EISSEN</b>	<b>Catherine</b>		57	M	F	
Rue de Bischwiller	425	2266	430	<b>CLAUSMANN</b>	<b>Claire</b>		22	S	F	Stepdaughter of Mensch
Rue de Bischwiller	425	2267	430	<b>CLAUSMANN</b>	<b>Thomas</b>		6 Mo	S	M	Natural son of Claire
Rue de Bischwiller	426	2268	431	<b>HAAS</b>	<b>Joseph</b>	Plowman	64	W	M	
Rue de Bischwiller	426	2269	431	<b>HAAS</b>	<b>Richarde</b>		28	S	F	
Rue de Bischwiller	426	2270	431	<b>HAAS</b>	<b>Crescence</b>		26	S	F	
Rue de Bischwiller	426	2271	431	<b>HAAS</b>	<b>Marcelle</b>		20	S	F	
Rue de Bischwiller	427	2272	432	<b>ZINGER</b>	<b>Jean</b>	Woodcutter	71	M	M	
Rue de Bischwiller	427	2273	432	<b>HASSER</b>	<b>Marguerite</b>		66	M	F	
Rue de Bischwiller	427	2274	432	<b>ZINGER</b>	<b>Genevieve</b>		28	S	F	
Rue de Bischwiller	427	2275	432	<b>ZINGER</b>	<b>Chrisostome</b>	Soldier	27	S	M	
Rue de Bischwiller	428	2276	433	<b>WAGNER</b>	<b>Jacques</b>	Day Laborer	74	M	M	
Rue de Bischwiller	428	2277	433	<b>FRIEDMANN</b>	<b>Marguerite</b>		50	M	F	
Rue de Bischwiller	428	2278	433	<b>WAGNER</b>	<b>Jacques</b>	Day Laborer	30	S	M	
Rue de Bischwiller	428	2279	433	<b>WAGNER</b>	<b>Chretien</b>	Day Laborer	26	S	M	
Rue de Bischwiller	428	2280	433	<b>WAGNER</b>	<b>Jean</b>	Day Laborer	17	S	M	
Rue de Bischwiller	428	2281	433	<b>OLATT</b>	<b>Agathe</b>	Servant	13	S	F	

Rue de Bischwiller	429	2282	434	<b>BUCHMULLER</b>	<b>Joseph</b>	Mason	49	M	M	
Rue de Bischwiller	429	2283	434	<b>KEHLHOFFNER</b>	<b>Marguerite</b>		45	M	F	
Rue de Bischwiller	429	2284	434	<b>BUCHMULLER</b>	<b>Paul</b>	Mason	21	S	M	
Rue de Bischwiller	429	2285	434	<b>BUCHMULLER</b>	<b>Ferdinand</b>	Mason	19	S	M	
Rue de Bischwiller	429	2286	434	<b>BUCHMULLER</b>	<b>Bastien</b>	Mason	14	S	M	
Rue de Bischwiller	429	2287	434	<b>BUCHMULLER</b>	<b>Madeleine</b>		10	S	F	
Rue de Bischwiller	429	2288	434	<b>BUCHMULLER</b>	<b>Michel</b>		6	S	M	
Rue de Bischwiller	430	2289	435	<b>MEYER</b>	<b>Jacques</b>	Tile Maker	48	M	M	
Rue de Bischwiller	430	2290	435	<b>BECK</b>	<b>Marie Anne</b>		45	M	F	
Rue de Bischwiller	430	2291	435	<b>MEYER</b>	<b>Catherine</b>		18	S	F	
Rue de Bischwiller	430	2292	435	<b>MEYER</b>	<b>Elisabeth</b>		11	S	F	
Rue de Bischwiller	430	2293	435	<b>MEYER</b>	<b>Jacques</b>		9	S	M	
Rue de Bischwiller	430	2294	435	<b>MEYER</b>	<b>Marie Anne</b>		6	S	F	
Rue de Bischwiller	430	2295	435	<b>MEYER</b>	<b>Madeleine</b>		2	S	F	
Rue de Bischwiller	431	2296	436	<b>MARTIN</b>	<b>Antoine</b>	Potter	56	M	M	
Rue de Bischwiller	431	2297	436	<b>BUCHMULLER</b>	<b>Marguerite</b>		56	M	F	
Rue de Bischwiller	431	2298	436	<b>MARTIN</b>	<b>Philippine</b>		25	S	F	
Rue de Bischwiller	431	2299	436	<b>MARTIN</b>	<b>Walbourg</b>		22	S	F	
Rue de Bischwiller	431	2300	436	<b>MARTIN</b>	<b>Paul</b>		20	S	M	
Rue de Bischwiller	431	2301	436	<b>MARTIN</b>	<b>Ignace</b>		18	S	M	
Rue de Bischwiller	431	2302	436	<b>MARTIN</b>	<b>Barbe</b>		10	S	F	
Rue de Bischwiller	431	2303	436	<b>MARTIN</b>	<b>Jacques</b>		4	S	M	Natural son of the following
Rue de Bischwiller	431	2304	436	<b>MARTIN</b>	<b>Marguerite</b>		30	S	F	Mother of Jacques, natural son
Rue de Bischwiller	432	2305	437	<b>SCHUTT</b>	<b>Marguerite</b>		64	W	F	Widow of Piat

Rue de Bischwiller	432	2306	437	<b>PIAT</b>	<b>Elisabeth</b>		36	S	F	
Rue de Bischwiller	432	2307	437	<b>PIAT</b>	<b>Antoine</b>	Day Laborer	26	S	M	
Rue de Bischwiller	433	2308	438	<b>ESTREICHER</b>	<b>Antoine</b>	Road Guard	65	M	M	
Rue de Bischwiller	433	2309	438	<b>ALBRECHT</b>	<b>Catherine</b>		57	M	F	
Rue de Bischwiller	433	2310	438	<b>ESTREICHER</b>	<b>Luc</b>	Soldier	30	S	M	
Rue de Bischwiller	433	2311	438	<b>ESTREICHER</b>	<b>Aloise</b>	Soldier	25	S	M	
Rue de Bischwiller	433	2312	438	<b>ESTREICHER</b>	<b>Justine</b>		20	S	F	
Rue de Bischwiller	433	2313	438	<b>ESTREICHER</b>	<b>Catherine</b>		16	S	F	
Rue de Bischwiller	433	2314	438	<b>ESTREICHER</b>	<b>Ludan</b>		13	S	M	
Rue de Bischwiller	433	2315	438	<b>ESTREICHER</b>	<b>Scholastique</b>		29	S	F	
Rue de Bischwiller	434	2316	439	<b>MARY</b>	<b>Michel</b>	Potter	78	W	M	
Rue de Bischwiller	435	2317	440	<b>VONHATTEN</b>	<b>Andre</b>	Carpenter	43	M	M	
Rue de Bischwiller	435	2318	440	<b>MESSNER</b>	<b>Marie Anne</b>		47	M	F	
Rue de Bischwiller	435	2319	440	<b>VONHATTEN</b>	<b>Jean</b>		16	S	M	
Rue de Bischwiller	435	2320	440	<b>VONHATTEN</b>	<b>Elisabeth</b>		14	S	F	
Rue de Bischwiller	435	2321	440	<b>VONHATTEN</b>	<b>Madeleine</b>		9	S	F	
Rue de Bischwiller	437	2322	441	<b>LIENHARD</b>	<b>Joseph</b>	Butcher	40	M	M	
Rue de Bischwiller	437	2323	441	<b>STENZEL</b>	<b>Esther</b>		30	M	F	
Rue de Bischwiller	437	2324	441	<b>LIENHARD</b>	<b>Joseph</b>		5	S	M	
Rue de Bischwiller	437	2325	441	<b>LIENHARD</b>	<b>Ignace</b>		3	S	M	
Rue de Bischwiller	437	2326	441	<b>LIENHARD</b>	<b>Louis</b>		7 Mo	S	M	
Rue de Bischwiller	438	2327	442	<b>HABERKORN</b>	<b>Laurent</b>	Potter	33	M	M	
Rue de Bischwiller	438	2328	442	<b>SCHUTT</b>	<b>Sophie</b>		32	M	F	
Rue de Bischwiller	438	2329	442	<b>HABERKORN</b>	<b>Therese</b>		8	S	F	

Rue de Bischwiller	438	2330	442	<b>HABERKORN</b>	<b>Aloise</b>		7	S	F	
Rue de Bischwiller	438	2331	442	<b>HABERKORN</b>	<b>Catherine</b>		5	S	F	
Rue de Bischwiller	438	2332	442	<b>HABERKORN</b>	<b>Madeleine</b>		4	S	F	
Rue de Bischwiller	438	2333	442	<b>SCHUTT</b>	<b>Richarde</b>		22	S	F	
Rue de Bischwiller	439	2334	443	<b>ECK</b>	<b>Catherine</b>		56	W	F	Widow of Schmuck
Rue de Bischwiller	439	2335	443	<b>SCHMUCK</b>	<b>Joseph</b>		36	S	M	
Rue de Bischwiller	439	2336	443	<b>SCHMUCK</b>	<b>Martin</b>	Soldier	23	S	M	
Rue de Bischwiller	439	2337	443	<b>SCHMUCK</b>	<b>Lorent</b>	Tailor	20	S	M	
Rue de Bischwiller	439	2338	443	<b>SCHMUCK</b>	<b>Michel</b>		18	S	M	
Rue de Bischwiller	439	2339	443	<b>SCHMUCK</b>	<b>Madeleine</b>		14	S	F	
Rue de Bischwiller	440	2340	444	<b>WAGNER</b>	<b>Joseph</b>	Day Laborer	70	W	M	
Rue de Bischwiller	440	2341	444	<b>WAGNER</b>	<b>Paul</b>	Day Laborer	21	S	M	
Rue de Bischwiller	440	2342	444	<b>WAGNER</b>	<b>Joseph</b>		16	S	M	
Rue de Bischwiller	440	2343	444	<b>WAGNER</b>	<b>Josephine</b>		20	S	F	
Rue de Bischwiller	441	2344	445	<b>MULLER</b>	<b>Jean</b>	Plowman	37	M	M	
Rue de Bischwiller	441	2345	445	<b>DAUL</b>	<b>Marguerite</b>		37	M	F	
Rue de Bischwiller	441	2346	445	<b>MULLER</b>	<b>Therese</b>		12	S	F	
Rue de Bischwiller	441	2347	445	<b>MULLER</b>	<b>Madeleine</b>		8	S	F	
Rue de Bischwiller	446	2348	446	<b>MARY</b>	<b>Antoine</b>	Potter	46	M	M	
Rue de Bischwiller	446	2349	446	<b>THOMEN</b>	<b>Barbe</b>		44	M	F	
Rue de Bischwiller	446	2350	446	<b>MARY</b>	<b>Pie</b>	Soldier	22	S	M	
Rue de Bischwiller	446	2351	446	<b>MARY</b>	<b>Antoine</b>	Potter	19	S	M	
Rue de Bischwiller	446	2352	446	<b>MARY</b>	<b>Marie Anne</b>		17	S	F	
Rue de Bischwiller	446	2353	446	<b>MARY</b>	<b>Philippe</b>		15	S	M	

Rue de Bischwiller	446	2354	446	<b>MARY</b>	<b>Julie</b>		9	S	F	
Rue de Bischwiller	446	2355	446	<b>MARY</b>	<b>Madeleine</b>		7	S	F	
Rue de Bischwiller	445	2356	447	<b>BURGER</b>	<b>Joseph</b>	Potter	47	M	M	
Rue de Bischwiller	445	2357	447	<b>HUSS</b>	<b>Catherine</b>		44	M	F	Wife of Burger
Rue de Bischwiller	445	2358	447	<b>MEY</b>	<b>Bernarde</b>		36	S	F	Sister-in-law of Burger
Rue de Bischwiller	445	2359	447	<b>HAAS</b>	<b>Bernard</b>	Potter	19	S	M	Apprentice
Rue de Bischwiller	446	2360	448	<b>SCHMITTER</b>	<b>Ignace</b>	Tailor	40	M	M	
Rue de Bischwiller	446	2361	448	<b>ZINGER</b>	<b>Madeleine</b>		35	M	F	
Rue de Bischwiller	446	2362	448	<b>SCHMITTER</b>	<b>Philippe</b>		9	S	M	
Rue de Bischwiller	446	2363	448	<b>SCHMITTER</b>	<b>Catherine</b>		5	S	F	
Rue de Bischwiller	446	2364	448	<b>SCHMITTER</b>	<b>Madeleine</b>		2	S	F	
Rue de Bischwiller	443	2365	449	<b>MARY</b>	<b>Ignace</b>	Potter	23	S	M	
Rue de Bischwiller	443	2366	449	<b>BABINGER</b>	<b>Jacques</b>	Potter	22	S	M	
Rue de Bischwiller	443	2367	449	<b>BABINGER</b>	<b>Walbourg</b>		25	S	F	
Rue de Bischwiller	443	2368	449	<b>BABINGER</b>	<b>Marie Anne</b>		2 Mo	S	F	Daughter of preceding
Rue de Bischwiller	443	2369	449	<b>ROTH</b>	<b>Julie</b>	Servant	15	S	F	
Rue de Bischwiller	442	2370	450	<b>MAYET</b>	<b>Georges</b>	Tailor	63	M	M	
Rue de Bischwiller	442	2371	450	<b>ERNEWEIN</b>	<b>Marguerite</b>		53	M	F	
Rue de Bischwiller	442	2372	450	<b>ZIRCHER</b>	<b>Antoine</b>		19	S	M	Stepchild of Mayet
Rue de Bischwiller	442	2373	450	<b>ZIRCHER</b>	<b>Odile</b>		16	S	F	Stepchild of Mayet
Rue de Bischwiller	442	2374	450	<b>ZIRCHER</b>	<b>Leonard</b>		14	S	M	Stepchild of Mayet
Rue de Bischwiller	447	2375	451	<b>KIEFFER</b>	<b>Joseph</b>	Tile Worker	56	M	M	
Rue de Bischwiller	447	2376	451	<b>HUMMEL</b>	<b>Marie Anne</b>		56	M	F	Wife of Kieffer
Rue de Bischwiller	447	2377	451	<b>KIEFFER</b>	<b>Edmund</b>	Tile Maker	28	S	M	

Rue de Bischwiller	447	2378	451	<b>KIEFFER</b>	<b>Vincent</b>	Tile Maker	21	S	M	
Rue de Bischwiller	447	2379	451	<b>KIEFFER</b>	<b>Joseph</b>		19	S	M	
Rue de Bischwiller	447	2380	451	<b>KIEFFER</b>	<b>Madeleine</b>		15	S	F	
Rue de Bischwiller	447	2381	452	<b>BECHT</b>	<b>Andre</b>	Potter	33	M	M	
Rue de Bischwiller	447	2382	452	<b>METZMEYER</b>	<b>Marie Anne</b>		33	M	F	
Rue de Bischwiller	447	2383	452	<b>BECHT</b>	<b>Andre</b>		6	S	M	
Rue de Bischwiller	447	2384	452	<b>BECHT</b>	<b>Therese</b>		10	S	F	
Rue de Bischwiller	447	2385	452	<b>BECHT</b>	<b>Caroline</b>		8	S	F	
Rue de Bischwiller	447	2386	452	<b>BECHT</b>	<b>Joseph</b>		3	S	M	
Rue de Bischwiller	447	2387	453	<b>KEHRES</b>	<b>Michel</b>	Carpenter	44	W	M	
Rue de Bischwiller	447	2388	453	<b>KEHRES</b>	<b>Michel</b>		13	S	M	
Rue de Bischwiller	447	2389	453	<b>KEHRES</b>	<b>Joseph</b>		12	S	M	
Rue de Bischwiller	447	2390	453	<b>KEHRES</b>	<b>Marie Anne</b>		10	S	F	
Rue de Bischwiller	447	2391	453	<b>KEHRES</b>	<b>Rose</b>		8	S	F	
Rue de Bischwiller	447	2392	453	<b>KEHRES</b>	<b>Andre</b>		5	S	M	
Rue de Bischwiller	448	2393	454	<b>GOETZ</b>	<b>Mathias</b>	Tile Maker	66	M	M	
Rue de Bischwiller	448	2394	454	<b>BLUM</b>	<b>Madeleine</b>		68	M	F	
Rue de Bischwiller	448	2395	454	<b>GOETZ</b>	<b>Mathias</b>	Tile Maker	35	M	M	Mathias the younger
Rue de Bischwiller	448	2396	454	<b>WALT</b>	<b>Catherine</b>		30	M	F	
Rue de Bischwiller	448	2397	454	<b>GOETZ</b>	<b>Mathias</b>		9	S	M	
Rue de Bischwiller	448	2398	454	<b>GOETZ</b>	<b>Martin</b>		6	S	M	
Rue de Bischwiller	448	2399	454	<b>MESSNER</b>	<b>Ignace</b>		19	S	M	Stepson in second union of Goetz
Rue de Bischwiller	448	2400	454	<b>MESSNER</b>	<b>Joseph</b>		15	S	M	Stepson in second union of Goetz
Rue de Bischwiller	448	2401	454	<b>MESSNER</b>	<b>Jean</b>		13	S	M	

Rue de Bischwiller	449	2402	455	<b>LANG</b>	<b>Philippe</b>	Tile Maker	44	M	M	
Rue de Bischwiller	449	2403	455	<b>WOHLHUTER</b>	<b>Anne Marie</b>		41	M	F	
Rue de Bischwiller	449	2404	455	<b>LANG</b>	<b>Catherine</b>		19	S	F	
Rue de Bischwiller	449	2405	455	<b>LANG</b>	<b>Frederic</b>		14	S	M	
Rue de Bischwiller	449	2406	455	<b>LANG</b>	<b>Daniel</b>		12	S	M	
Rue de Bischwiller	449	2407	455	<b>LANG</b>	<b>Salome</b>		10	S	F	
Rue de Bischwiller	449	2408	455	<b>LANG</b>	<b>Caroline</b>		8	S	F	
Rue de Bischwiller	449	2409	455	<b>LANG</b>	<b>Georges</b>		7	S	M	
Rue de Bischwiller	449	2410	455	<b>LANG</b>	<b>Philippe</b>		6	S	M	
Rue de Bischwiller	449	2411	455	<b>LANG</b>	<b>Regule</b>		5	S	F	
Rue de Bischwiller	449	2412	455	<b>LANG</b>	<b>Guillaume</b>		3	S	M	
Rue de Bischwiller	449	2413	455	<b>LANG</b>	<b>Edouard</b>		1 Mo	S	M	
Rue de Bischwiller	449	2414	455	<b>LEMIG</b>	<b>Barbe</b>	Servant	30	S	F	
Rue de Bischwiller	449	2415	455	<b>JACOB</b>	<b>Michel</b>	Valet	24	S	M	
Rue de Bischwiller	450	2416	456	<b>BOEHLER</b>	<b>Ignace</b>	Tile Worker	45	M	M	
Rue de Bischwiller	450	2417	456	<b>QUADEL</b>	<b>Anne Marie</b>		40	M	F	
Rue de Bischwiller	450	2418	456	<b>BOEHLER</b>	<b>Ignace</b>		10	S	M	
Rue de Bischwiller	450	2419	456	<b>BOEHLER</b>	<b>Marie Anne</b>		8	S	F	
Rue de Bischwiller	451	2420	457	<b>MOSSACK</b>	<b>Emmanuel</b>	Spinner	26	M	M	
Rue de Bischwiller	451	2421	457	<b>MULLER</b>	<b>Agnes</b>		25	M	F	
Zigelgässel	452	2422	458	<b>EHLER</b>	<b>Ignace</b>	Tile Worker	44	M	M	
Zigelgässel	452	2423	458	<b>LORENTZ</b>	<b>Ludivine</b>		40	M	F	
Zigelgässel	452	2424	458	<b>EHLER</b>	<b>Ernestine</b>		22	S	F	
Zigelgässel	452	2425	458	<b>EHLER</b>	<b>Landelin</b>	Tile Worker	20	S	M	

Zigelgässel	452	2426	458	<b>EHLER</b>	<b>Xavier</b>		13	S	M	
Zigelgässel	467	2427	459	<b>FRIEDMANN</b>	<b>Andre</b>	Tile Maker	43	S	M	
Zigelgässel	454	2428	460	<b>BABINGER</b>	<b>Michel</b>	Day Laborer	60	M	M	
Zigelgässel	454	2429	460	<b>BOEHLER</b>	<b>Catherine</b>		50	M	F	
Zigelgässel	454	2430	460	<b>BABINGER</b>	<b>Richarde</b>		30	S	F	
Zigelgässel	454	2431	460	<b>BABINGER</b>	<b>Salome</b>		26	S	F	
Zigelgässel	454	2432	460	<b>BABINGER</b>	<b>Rosine</b>		21	S	F	
Zigelgässel	454	2433	460	<b>BABINGER</b>	<b>Anselme</b>	Soldier	19	S	M	
Zigelgässel	454	2434	460	<b>BABINGER</b>	<b>Luc</b>		17	S	M	
Zigelgässel	454	2435	460	<b>BABINGER</b>	<b>Catherine</b>		15	S	F	
Zigelgässel	454	2436	460	<b>BABINGER</b>	<b>Therese</b>		10	S	F	
Zigelgässel	454	2437	460	<b>BABINGER</b>	<b>Michel</b>		4	S	M	
Zigelgässel	453	2438	461	<b>HIMMELSBACH</b>	<b>Alexis</b>	Day Laborer	30	M	M	
Zigelgässel	453	2439	461	<b>SCHMUCK</b>	<b>Crescence</b>		30	M	F	
Zigelgässel	453	2440	461	<b>HIMMELSBACH</b>	<b>Ignace</b>		8	S	M	
Zigelgässel	453	2441	461	<b>HIMMELSBACH</b>	<b>Josephine</b>		6	S	F	
Zigelgässel	453	2442	461	<b>HIMMELSBACH</b>	<b>Xavier</b>		4	S	M	
Zigelgässel	453	2443	461	<b>HIMMELSBACH</b>	<b>Therese</b>		1	S	F	
Zigelgässel	455	2444	462	<b>METZLER</b>	<b>Barbe</b>		52	W	F	Widow of Babinger
Zigelgässel	455	2445	462	<b>BABINGER</b>	<b>Antoine</b>		11	S	M	
Zigelgässel	455	2446	462	<b>SCHLOSSER</b>	<b>Ignace</b>	Carpenter	28	M	M	Son-in-law of widow of Babinger
Zigelgässel	455	2447	462	<b>BABINGER</b>	<b>Crescence</b>		26	M	F	
Zigelgässel	456	2448	462	<b>ADAM</b>	<b>Therese</b>		33	W	F	Widow of Babinger
Zigelgässel	456	2449	463	<b>BABINGER</b>	<b>Ignace</b>		7	S	M	

Zigelgässel	456	2450	463	<b>BABINGER</b>	<b>Marie Anne</b>		5	S	F	
Zigelgässel	456	2451	463	<b>ADAM</b>	<b>Jean</b>		2	S	M	Natural son of widow of Babinger
Zigelgässel	456	2452	463	<b>MESSMER</b>	<b>Marc</b>	Domestic	25	S	M	
Zigelgässel	457	2453	464	<b>WOLFF</b>	<b>Marie Anne</b>		66	W	F	
Zigelgässel	457	2454	464	<b>HIMMELSBACH</b>	<b>Helene</b>		26	S	F	
Zigelgässel	457	2455	464	<b>HIMMELSBACH</b>	<b>Clement</b>		6	S	M	Natural son of Helene
Zigelgässel	458	2456	465	<b>KIEFFER</b>	<b>Antoine</b>	Wool Spinner	47	M	M	
Zigelgässel	458	2457	465	<b>ZINGER</b>	<b>Elisabeth</b>		40	M	F	
Zigelgässel	458	2458	465	<b>KIEFFER</b>	<b>Clement</b>		16	S	M	
Zigelgässel	458	2459	465	<b>KIEFFER</b>	<b>Andre</b>		13	S	M	
Zigelgässel	458	2460	465	<b>KIEFFER</b>	<b>Xavier</b>		3	S	M	
Zigelgässel	459	2461	466	<b>KIEFFER</b>	<b>Catherine</b>		45	W	F	Widow of Haas
Zigelgässel	459	2462	466	<b>HAAS</b>	<b>Bernarde</b>		10	S	F	
Zigelgässel	459	2463	466	<b>KIEFFER</b>	<b>Marie Anne</b>		3 Mo	S	F	Natural daughter of widow Haas
Zigelgässel	460	2464	467	<b>BABINGER</b>	<b>Xavier</b>	Mason	32	M	M	
Zigelgässel	460	2465	467	<b>KIEFFER</b>	<b>Jacobee</b>		33	M	F	
Zigelgässel	460	2466	467	<b>BABINGER</b>	<b>Marie Anne</b>		3	S	F	
Zigelgässel	460	2467	467	<b>BABINGER</b>	<b>Philippine</b>		2	S	F	
Zigelgässel	460	2468	467	<b>BABINGER</b>	<b>Philippe</b>		6 Mo	S	M	
Zigelgässel	461	2469	468	<b>HAAS</b>	<b>Bernard</b>	Plowman	40	M	M	
Zigelgässel	461	2470	468	<b>SCHMUCK</b>	<b>Marie Anne</b>		34	M	F	
Zigelgässel	461	2471	468	<b>HAAS</b>	<b>Marie Anne</b>		12	S	F	
Zigelgässel	461	2472	468	<b>HAAS</b>	<b>Philippe</b>		8	S	M	
Zigelgässel	461	2473	468	<b>HAAS</b>	<b>Ignace</b>		6	S	M	

Zigelgässel	461	2474	468	<b>HAAS</b>	<b>Vendelin</b>		4	S	M	
Zigelgässel	463	2475	469	<b>BABINGER</b>	<b>Philippe</b>	Merchant	62	W	M	
Zigelgässel	463	2476	469	<b>BABINGER</b>	<b>Crescence</b>		30	S	F	
Zigelgässel	463	2477	469	<b>BABINGER</b>	<b>Thomas</b>	Soldier	24	S	M	
Zigelgässel	463	2478	469	<b>BABINGER</b>	<b>Helene</b>		22	S	F	
Zigelgässel	463	2479	469	<b>BABINGER</b>	<b>Adelaide</b>		18	S	F	
Zigelgässel	464	2480	470	<b>THOMEN</b>	<b>Michel</b>	Day Laborer	40	M	M	
Zigelgässel	464	2481	470	<b>SCHMUCK</b>	<b>Therese</b>		37	M	F	
Zigelgässel	464	2482	470	<b>THOMEN</b>	<b>Therese</b>		14	S	F	
Zigelgässel	464	2483	470	<b>THOMEN</b>	<b>Caroline</b>		12	S	F	
Zigelgässel	464	2484	470	<b>THOMEN</b>	<b>Marie Anne</b>		9	S	F	
Zigelgässel	464	2485	470	<b>THOMEN</b>	<b>Madeleine</b>		4	S	F	
Zigelgässel	464	2486	470	<b>THOMEN</b>	<b>Jacques</b>		2	S	M	
Zigelgässel	465	2487	471	<b>WILDEROTTER</b>	<b>Louis</b>	Tile Worker	60	M	M	
Zigelgässel	465	2488	471	<b>MEYER</b>	<b>Claire</b>		50	M	F	
Zigelgässel	465	2489	471	<b>WILDEROTTER</b>	<b>Germain</b>	Soldier	25	S	M	
Zigelgässel	465	2490	471	<b>WILDEROTTER</b>	<b>Thomas</b>		22	S	M	
Zigelgässel	465	2491	471	<b>WILDEROTTER</b>	<b>Josephine</b>		20	S	F	
Zigelgässel	465	2492	471	<b>WILDEROTTER</b>	<b>Madeleine</b>		17	S	F	
Zigelgässel	465	2493	471	<b>WILDEROTTER</b>	<b>Marie Anne</b>		10	S	F	
Zigelgässel	466	2494	472	<b>SENSENBRENNER</b>	<b>Michel</b>	Tailor	66	M	M	
Zigelgässel	466	2495	472	<b>LOFFEL</b>	<b>Marie Anne</b>		58	M	F	His Wife
Zigelgässel	468	2496	473	<b>SCHIMMER</b>	<b>Joseph</b>	Weaver	60	M	M	
Zigelgässel	468	2497	473	<b>JACOB</b>	<b>Jacabee</b>		51	M	F	

Zigelgässel	468	2498	473	<b>SCHIMMER</b>	<b>Ignace</b>		22	S	M	
Zigelgässel	468	2499	473	<b>SCHIMMER</b>	<b>Louis</b>		20	S	M	
Zigelgässel	468	2500	473	<b>SCHIMMER</b>	<b>Madeleine</b>		13	S	F	
Zigelgässel	469	2501	474	<b>SCHMUCK</b>	<b>Joseph</b>	Day Laborer	46	M	M	
Zigelgässel	469	2502	474	<b>HAUPT</b>	<b>Madeleine</b>		43	M	F	
Zigelgässel	469	2503	474	<b>SCHMUCK</b>	<b>Madeleine</b>		10	S	F	
Zigelgässel	469	2504	474	<b>SCHMUCK</b>	<b>Catherine</b>		8	S	F	
Zigelgässel	469	2505	474	<b>SCHMUCK</b>	<b>Michel</b>		6	S	M	
Zigelgässel	469	2506	474	<b>SCHMUCK</b>	<b>Xavier</b>		4	S	M	
Zigelgässel	469	2507	474	<b>SCHMUCK</b>	<b>Crescence</b>		2	S	F	
Zigelgässel	470	2508	475	<b>HALTER</b>	<b>Jean</b>	Pit Sawyer	52	W	M	
Zigelgässel	470	2509	475	<b>HALTER</b>	<b>Philippine</b>		32	S	F	
Zigelgässel	470	2510	475	<b>HALTER</b>	<b>Lambert</b>	Soldier	24	S	M	
Zigelgässel	470	2511	475	<b>HALTER</b>	<b>Marie Anne</b>		17	S	F	
Zigelgässel	470	2512	475	<b>HALTER</b>	<b>Catherine</b>		10	S	F	Natural child of Philippine
Zigelgässel	470	2513	475	<b>HALTER</b>	<b>Jean</b>		4	S	M	Natural child of Philippine
Zigelgässel	471	2514	476	<b>ECK</b>	<b>Marie Anne</b>		78	W	F	Widow of Schmuck
Zigelgässel	471	2515	476	<b>SCHMUCK</b>	<b>Barbe</b>		37	S	F	
Zigelgässel	471	2516	476	<b>SCHMUCK</b>	<b>Crescence</b>		29	S	F	
Zigelgässel	471	2517	476	<b>SCHMUCK</b>	<b>Joseph</b>		6	S	M	Child of Crescence
Zigelgässel	471	2518	476	<b>SCHMUCK</b>	<b>Madeleine</b>		3	S	F	Child of Crescence
Zigelgässel	472	2519	477	<b>ECK</b>	<b>Antoine</b>	Weaver	43	M	M	
Zigelgässel	472	2520	477	<b>BAUER</b>	<b>Catherine</b>		37	M	F	
Zigelgässel	472	2521	477	<b>ECK</b>	<b>Catherine</b>		7	S	F	

Zigelgässel	472	2522	477	<b>ECK</b>	<b>Barbe</b>		5	S	F	
Zigelgässel	472	2523	477	<b>ECK</b>	<b>Marguerite</b>		4	S	F	
Zigelgässel	472	2524	477	<b>ECK</b>	<b>Adelaide</b>		3	S	F	
Zigelgässel	473	2525	478	<b>SCHMUCK</b>	<b>Jean</b>	Day Laborer	44	M	M	Jean the small
Zigelgässel	473	2526	478	<b>HALTER</b>	<b>Catherine</b>		34	M	F	Wife of Schmuck
Zigelgässel	473	2527	478	<b>SCHMUCK</b>	<b>Sophie</b>		15	S	F	
Zigelgässel	473	2528	478	<b>SCHMUCK</b>	<b>Marie Anne</b>		11	S	F	
Zigelgässel	473	2529	478	<b>SCHMUCK</b>	<b>Madeleine</b>		9	S	F	
Zigelgässel	473	2530	478	<b>SCHMUCK</b>	<b>Catherine</b>		7	S	F	
Zigelgässel	473	2531	478	<b>SCHMUCK</b>	<b>Jacques</b>		4	S	M	
Zigelgässel	473	2532	478	<b>SCHMUCK</b>	<b>Martin</b>		2	S	M	
Zigelgässel	474	2533	479	<b>ERNEWEIN</b>	<b>Leopold</b>	Weaver	33	M	M	
Zigelgässel	474	2534	479	<b>HASSER</b>	<b>Marie Barbe</b>		32	M	F	
Zigelgässel	474	2535	479	<b>ERNEWEIN</b>	<b>Laurent</b>		1	S	M	
Zigelgässel	474	2536	479	<b>SCHUTT</b>	<b>Joseph</b>		14	S	M	Orphan
Zigelgässel	475	2537	480	<b>LUDWIG</b>	<b>Joseph</b>	Day Laborer	34	M	M	
Zigelgässel	475	2538	480	<b>PECATIER</b>	<b>Catherine</b>		36	M	F	
Zigelgässel	475	2539	480	<b>LUDWIG</b>	<b>Madeleine</b>		10	S	F	
Zigelgässel	475	2540	480	<b>LUDWIG</b>	<b>Catherine</b>		9	S	F	
Zigelgässel	475	2541	480	<b>LUDWIG</b>	<b>Joseph</b>		5	S	M	
Zigelgässel	475	2542	481	<b>JACOB</b>	<b>Christine</b>		54	W	F	Widow of Schreiber
Zigelgässel	475	2543	481	<b>SCHREIBER</b>	<b>Conrad</b>		27	S	M	
Zigelgässel	475	2544	481	<b>SCHREIBER</b>	<b>Claire</b>		25	S	F	
Zigelgässel	476	2545	482	<b>KNEPFLER</b>	<b>Ignace</b>	Tile Worker	37	M	M	

Zigelgässel	476	2546	482	<b>GOETZ</b>	<b>Marie Anne</b>		38	M	F	
Zigelgässel	476	2547	482	<b>KNEPFLER</b>	<b>Ignace</b>		7	S	M	
Zigelgässel	476	2548	482	<b>KNEPFLER</b>	<b>Marie Anne</b>		6	S	F	
Zigelgässel	476	2549	482	<b>KNEPFLER</b>	<b>Catherine</b>		3	S	F	
Zigelgässel	477	2550	483	<b>HOEHN</b>	<b>Andre</b>	Plowman	39	M	M	
Zigelgässel	477	2551	483	<b>THOMEN</b>	<b>Madeleine</b>		39	M	F	Wife of Hoehn
Zigelgässel	477	2552	483	<b>HOEHN</b>	<b>Blaise</b>		15	S	M	
Zigelgässel	477	2553	483	<b>HOEHN</b>	<b>Joseph</b>		12	S	M	
Zigelgässel	477	2554	483	<b>HOEHN</b>	<b>Andre</b>		8	S	M	
Zigelgässel	477	2555	483	<b>HOEHN</b>	<b>Antoine</b>		3	S	M	
Zigelgässel	478	2556	484	<b>HOEHN</b>	<b>Marguerite</b>		47	S	F	
Zigelgässel	479	2557	485	<b>UHRICH</b>	<b>Joseph</b>	Day Laborer	35	M	M	
Zigelgässel	479	2558	485	<b>HAAS</b>	<b>Marthe</b>		33	M	F	
Zigelgässel	479	2559	485	<b>UHRICH</b>	<b>Marie Anne</b>		6	S	F	
Zigelgässel	479	2560	485	<b>UHRICH</b>	<b>Richard</b>		5	S	M	
Zigelgässel	479	2561	485	<b>UHRICH</b>	<b>Amand</b>		4	S	M	
Zigelgässel	479	2562	485	<b>UHRICH</b>	<b>Caroline</b>		3	S	F	
Zigelgässel	479	2563	485	<b>UHRICH</b>	<b>Michel</b>		9 Mo	S	M	
Zigelgässel	479	2564	485	<b>KIEFFER</b>	<b>Marguerite</b>		64	S	F	
Schirrheingass	480	2565	486	<b>HELMER</b>	<b>Eve</b>		54	W	F	Widow of Meyer
Schirrheingass	481	2566	487	<b>BABINGER</b>	<b>Joseph</b>	Mason	47	M	M	
Schirrheingass	481	2567	487	<b>HUMMEL</b>	<b>Catherine</b>		49	M	F	
Schirrheingass	481	2568	487	<b>BABINGER</b>	<b>Rosine</b>		20	S	F	
Schirrheingass	481	2569	487	<b>BABINGER</b>	<b>Marie Anne</b>		18	S	F	

Schirrheingass	481	2570	487	<b>BABINGER</b>	<b>Andre</b>		15	S	M	
Schirrheingass	481	2571	487	<b>BABINGER</b>	<b>Louis</b>		9	S	M	
Schirrheingass	481	2572	487	<b>BABINGER</b>	<b>Joseph</b>		5	S	M	
Schirrheingass	482	2573	488	<b>BECK</b>	<b>Ignace</b>	Potter	33	M	M	
Schirrheingass	482	2574	488	<b>MULLER</b>	<b>Barbe</b>		31	M	F	
Schirrheingass	482	2575	488	<b>BECK</b>	<b>Aloise</b>		6	S	M	
Schirrheingass	482	2576	488	<b>BECK</b>	<b>Philippe</b>		3	S	M	
Schirrheingass	482	2577	488	<b>MULLER</b>	<b>Ciril</b>	Potter	28	S	M	Brother-in-law of Beck
Schirrheingass	483	2578	489	<b>SENSENBRENNER</b>	<b>Henry</b>	Plowman	30	M	M	
Schirrheingass	483	2579	489	<b>UHRICH</b>	<b>Victoire</b>		30	M	F	
Schirrheingass	483	2580	489	<b>SENSENBRENNER</b>	<b>Catherine</b>		5	S	F	
Schirrheingass	484	2581	490	<b>VOEGELE</b>	<b>Michel</b>	Day Laborer	68	W	M	
Schirrheingass	484	2582	490	<b>SCHLOSSER</b>	<b>Marie Anne</b>		46	S	F	Step-daughter of Voegele
Schirrheingass	484	2583	490	<b>VOEGELE</b>	<b>Madeleine</b>		33	S	F	
Schirrheingass	484	2584	490	<b>VOEGELE</b>	<b>Dorothee</b>		26	S	F	
Schirrheingass	485	2585	491	<b>MOSSER</b>	<b>Antoine</b>	Cut Wood Guard	64	M	M	
Schirrheingass	485	2586	491	<b>HUMMEL</b>	<b>Richarde</b>		50	M	F	
Schirrheingass	485	2587	491	<b>MOSSER</b>	<b>Charles</b>	Plowman	20	S	M	
Schirrheingass	485	2588	491	<b>MOSSER</b>	<b>Marie Anne</b>		17	S	F	
Schirrheingass	485	2589	491	<b>MOSSER</b>	<b>Elisabeth</b>		15	S	F	
Schirrheingass	485	2590	491	<b>MOSSER</b>	<b>Sophie</b>		11	S	F	
Schirrheingass	485	2591	491	<b>MOSSER</b>	<b>Antoine</b>		10	S	M	
Schirrheingass	486	2592	492	<b>ZINGER</b>	<b>Michel</b>	Weaver	40	M	M	
Schirrheingass	486	2593	492	<b>METZMEYER</b>	<b>Caroline</b>		29	M	F	

Schirrheingass	486	2594	492	<b>ZINGER</b>	<b>Ignace</b>		7	S	M	
Schirrheingass	486	2595	492	<b>ZINGER</b>	<b>Josephine</b>		5	S	F	
Schirrheingass	486	2596	492	<b>ZINGER</b>	<b>Marie Anne</b>		4 Mo	S	F	
Schirrheingass	487	2597	493	<b>BURGER</b>	<b>Laurent</b>	Baker	38	M	M	
Schirrheingass	487	2598	493	<b>WEBER</b>	<b>Francoise</b>		41	M	F	
Schirrheingass	487	2599	493	<b>WEBER</b>	<b>Henry</b>		16	S	M	Adopted child of Burger
Schirrheingass	487	2600	493	<b>BURGER</b>	<b>Laurent</b>		70	W	M	Father of Laurent
Schirrheingass	487	2601	493	<b>BURGER</b>	<b>Emmanuel</b>	Soldier	25	S	M	Son of preceding
Schirrheingass	488	2602	494	<b>BURGART</b>	<b>Ignace</b>	Joiner	30	M	M	
Schirrheingass	488	2603	494	<b>KIEFFER</b>	<b>Marie Anne</b>		29	M	F	
Schirrheingass	488	2604	494	<b>BURGART</b>	<b>Caroline</b>		5	S	F	
Schirrheingass	488	2605	494	<b>BURGART</b>	<b>Louise</b>		3	S	F	
Schirrheingass	488	2606	494	<b>BURGER</b>	<b>Marguerite</b>		61	W	F	Widow of Burgard
Schirrheingass	489	2607	495	<b>BECK</b>	<b>Joseph</b>	Day Laborer	39	W	M	
Schirrheingass	489	2608	495	<b>BECK</b>	<b>Joseph</b>		6	S	M	
Schirrheingass	489	2609	495	<b>BECK</b>	<b>Vendelin</b>		4	S	M	
Schirrheingass	489	2610	495	<b>SCHOEFFTER</b>	<b>Sigmunde</b>	Servant	25	S	F	
Schirrheingass	490	2611	496	<b>BURGER</b>	<b>Antoine</b>	Potter	35	M	M	
Schirrheingass	490	2612	496	<b>STUTTER</b>	<b>Josephine</b>		30	M	F	
Schirrheingass	490	2613	496	<b>BURGER</b>	<b>Philippe</b>		5	S	M	
Schirrheingass	490	2614	496	<b>BURGER</b>	<b>Joseph</b>		3	S	M	
Schirrheingass	490	2615	496	<b>BURGER</b>	<b>Antoine</b>		1	S	M	
Schirrheingass	491	2616	497	<b>EISSEN</b>	<b>Antoine</b>	Tinder Maker	48	M	M	
Schirrheingass	491	2617	497	<b>BOOS</b>	<b>Madeleine</b>		46	M	F	

Schirrheingass	491	2618	497	<b>EISSEN</b>	<b>Henry Pierre</b>		17	S	M	
Schirrheingass	491	2619	497	<b>EISSEN</b>	<b>Madeleine</b>		15	S	F	
Schirrheingass	491	2620	497	<b>EISSEN</b>	<b>Catherine</b>		12	S	F	
Schirrheingass	491	2621	497	<b>EISSEN</b>	<b>Marie Anne</b>		10	S	F	
Schirrheingass	491	2622	497	<b>EISSEN</b>	<b>Caroline</b>		7	S	F	
Schirrheingass	491	2623	497	<b>EISSEN</b>	<b>Marguerite</b>		4	S	F	
Schirrheingass	492	2624	498	<b>KIEFFER</b>	<b>Michel</b>	Plowman	60	M	M	
Schirrheingass	492	2625	498	<b>BAUER</b>	<b>Marie Anne</b>		38	M	F	
Schirrheingass	492	2626	498	<b>KIEFFER</b>	<b>Michel</b>		15	S	M	
Schirrheingass	492	2627	498	<b>KIEFFER</b>	<b>Marie Anne</b>		18	S	F	
Schirrheingass	492	2628	498	<b>KIEFFER</b>	<b>Maximilien</b>		2	S	M	
Schirrheingass	493	2629	499	<b>ZETTWUCH</b>	<b>Joseph</b>	Plowman	63	M	M	
Schirrheingass	493	2630	499	<b>ESTREICHER</b>	<b>Marie Anne</b>		62	M	F	
Schirrheingass	493	2631	499	<b>ZETTWUCH</b>	<b>Laurent</b>	Weaver	25	S	M	
Schirrheingass	493	2632	499	<b>ZETTWUCH</b>	<b>Augustin</b>	Day Laborer	22	S	M	
Schirrheingass	493	2633	499	<b>ZETTWUCH</b>	<b>Marie Anne</b>		17	S	F	
Schirrheingass	494	2634	500	<b>ERNEWEIN</b>	<b>Laurent</b>	Plowman	67	M	M	
Schirrheingass	494	2635	500	<b>FRIEDMANN</b>	<b>Catherine</b>		64	M	F	
Schirrheingass	494	2636	500	<b>ERNEWEIN</b>	<b>Joseph</b>	Weaver	35	S	M	
Schirrheingass	494	2637	500	<b>ERNEWEIN</b>	<b>Philippe</b>	Plowman	26	S	M	
Schirrheingass	495	2638	501	<b>ECK</b>	<b>Elisabeth</b>		50	W	F	Widow of Mossack
Schirrheingass	495	2639	501	<b>MOSSACK</b>	<b>Thomas</b>	Soldier	23	S	M	
Schirrheingass	495	2640	501	<b>MOSSACK</b>	<b>Atallo</b>		21	S	F	First name uncertain
Schirrheingass	495	2641	501	<b>MOSSACK</b>	<b>Jean</b>		16	S	M	

Schirrheingass	495	2642	501	<b>MOSSACK</b>	<b>Germain</b>		13	S	M	
Schirrheingass	495	2643	501	<b>MOSSACK</b>	<b>Marie Anne</b>		10	S	F	
Schirrheingass	496	2644	502	<b>JAECK</b>	<b>Ignace</b>	Boarder	69	M	M	
Schirrheingass	496	2645	502	<b>JAECK</b>	<b>Madeleine</b>		58	M	F	Wife of Jaeck
Schirrheingass	496	2646	502	<b>JAECK</b>	<b>Henry</b>	Soldier	26	S	M	6th Cuirassiers Regiment
Schirrheingass	496	2647	502	<b>JAECK</b>	<b>Ignace</b>	Potter	20	S	M	
Schirrheingass	497	2648	503	<b>BURGER</b>	<b>Laurent</b>	Shoemaker	34	M	M	
Schirrheingass	497	2649	503	<b>DAUL</b>	<b>Rosine</b>		33	M	F	
Schirrheingass	497	2650	503	<b>BURGER</b>	<b>Andre</b>		8	S	M	
Schirrheingass	497	2651	503	<b>BURGER</b>	<b>Madeleine</b>		6	S	F	
Schirrheingass	497	2652	503	<b>BURGER</b>	<b>Josephine</b>		1	S	F	
Schirrheingass	497	2653	503	<b>RAUCH</b>	<b>Andre</b>	Shoemaker	18	S	M	Apprentice
Schirrheingass	497	2654	503	<b>MAURER</b>	<b>Jean Adam</b>	Shoemaker	24	S	M	Apprentice
Schirrheingass	499	2655	504	<b>STICKELREISSER</b>	<b>Joseph</b>	Baker	36	M	M	
Schirrheingass	499	2656	504	<b>MOSSER</b>	<b>Richarde</b>		26	M	F	
Schirrheingass	499	2657	504	<b>STICKELREISSER</b>	<b>Joseph</b>		4	S	M	
Schirrheingass	499	2658	504	<b>STICKELREISSER</b>	<b>Caroline</b>		3	S	F	
Schirrheingass	499	2659	504	<b>STICKELREISSER</b>	<b>Therese</b>		9 Mo	S	F	
Schirrheingass	500	2660	505	<b>SCHMITT</b>	<b>Joseph</b>	Butcher	50	M	M	
Schirrheingass	500	2661	505	<b>KIEFFER</b>	<b>Richarde</b>		46	M	F	
Schirrheingass	500	2662	505	<b>SCHMITT</b>	<b>Caroline</b>		23	S	F	
Schirrheingass	500	2663	505	<b>SCHMITT</b>	<b>Marie Anne</b>		14	S	F	
Schirrheingass	500	2664	505	<b>SCHMITT</b>	<b>Josephine</b>		8	S	F	
Schirrheingass	500	2665	505	<b>SCHMITT</b>	<b>Therese</b>		5	S	F	

Schirrheingass	500	2666	505	<b>SCHMITT</b>	<b>Felix</b>		16	S	M	
Schirrheingass	501	2667	506	<b>OBERMEYER</b>	<b>Joseph</b>	Baker	57	M	M	
Schirrheingass	501	2668	506	<b>KACHELHOFFER</b>	<b>Marie Anne</b>		41	M	F	
Schirrheingass	501	2669	506	<b>OBERMEYER</b>	<b>Ignace</b>	Potter	18	S	M	
Schirrheingass	501	2670	506	<b>OBERMEYER</b>	<b>Joseph</b>		16	S	M	
Schirrheingass	501	2671	506	<b>OBERMEYER</b>	<b>Monique</b>		14	S	F	
Schirrheingass	501	2672	506	<b>OBERMEYER</b>	<b>Louis</b>		13	S	M	
Schirrheingass	502	2673	507	<b>WAGNER</b>	<b>Philippe</b>	Potter	34	M	M	
Schirrheingass	502	2674	507	<b>BERTRAND</b>	<b>Barbe</b>		30	M	F	
Schirrheingass	502	2675	507	<b>WAGNER</b>	<b>Philippe</b>		7	S	M	
Schirrheingass	502	2676	507	<b>WAGNER</b>	<b>Catherine</b>		5	S	F	
Schirrheingass	502	2677	507	<b>WAGNER</b>	<b>Caroline</b>		2	S	F	
Schirrheingass	502	2678	507	<b>WAGNER</b>	<b>Madeleine</b>		1	S	F	
Schirrheingass	502	2679	507	<b>WAGNER</b>	<b>Mattern</b>	Domestic	25	S	M	
Schirrheingass	503	2680	508	<b>ELCHINGER</b>	<b>Vendelin</b>	Potter	27	M	M	
Schirrheingass	503	2681	508	<b>BURGER</b>	<b>Victoire</b>		30	M	F	
Schirrheingass	503	2682	508	<b>ELCHINGER</b>	<b>Jean</b>		1 Mo	S	M	
Schirrheingass	503	2683	508	<b>BASTIAN</b>	<b>Antoine</b>	Potter	20	S	M	Apprentice
Schirrheingass	503	2684	508	<b>SCHLOSSER</b>	<b>Jean</b>	Potter	16	S	M	Apprentice
Schirrheingass	504	2685	509	<b>SCHMUCK</b>	<b>Ferdinand</b>	Roadmender	61	M	M	
Schirrheingass	504	2686	509	<b>LOWENGUTH</b>	<b>Gertrude</b>		58	M	F	
Schirrheingass	504	2687	509	<b>SCHMUCK</b>	<b>Ferdinand</b>	Soldier	27	S	M	
Schirrheingass	504	2688	509	<b>SCHMUCK</b>	<b>Stephanie</b>		20	S	F	
Schirrheingass	504	2689	509	<b>SCHMUCK</b>	<b>Xavier</b>		18	S	M	

Schirrheingass	504	2690	509	<b>SCHMUCK</b>	<b>Joseph</b>		15	S	M	
Schirrheingass	504	2691	509	<b>SCHMUCK</b>	<b>Louis</b>		8	S	M	
Schirrheingass	505	2692	510	<b>MARY</b>	<b>Jacques</b>	Potter	40	M	M	
Schirrheingass	505	2693	510	<b>KIEFFER</b>	<b>Marie Anne</b>		36	M	F	
Schirrheingass	505	2694	510	<b>MARY</b>	<b>Catherine</b>		11	S	F	
Schirrheingass	505	2695	510	<b>MARY</b>	<b>Marie Anne</b>		8	S	F	
Schirrheingass	505	2696	510	<b>MARY</b>	<b>Therese</b>		6	S	F	
Schirrheingass	505	2697	510	<b>MARY</b>	<b>Jacques</b>		4	S	M	
Schirrheingass	505	2698	510	<b>MARY</b>	<b>Gustave</b>		2	S	M	
Schirrheingass	506	2699	511	<b>THOMA</b>	<b>Jean</b>	Baker	72	M	M	
Schirrheingass	506	2700	511	<b>DAUL</b>	<b>Marie Anne</b>		54	M	F	
Schirrheingass	506	2701	511	<b>THOMA</b>	<b>Adrienne</b>		19	S	F	
Schirrheingass	506	2702	511	<b>THOMA</b>	<b>Justine</b>		17	S	F	
Schirrheingass	506	2703	511	<b>MAYET</b>	<b>Sophie</b>		4	S	F	Orphan grand-daughter of Thoma
Schirrheingass	507	2704	512	<b>MESSNER</b>	<b>Andre</b>	Plowman	49	M	M	
Schirrheingass	507	2705	512	<b>KIEFFER</b>	<b>Marguerite</b>		50	M	F	
Schirrheingass	507	2706	512	<b>MESSNER</b>	<b>Aurelie</b>		22	S	F	
Schirrheingass	507	2707	512	<b>MESSNER</b>	<b>Ludan</b>		20	S	F	
Schirrheingass	507	2708	512	<b>MESSNER</b>	<b>Andre</b>		18	S	M	
Schirrheingass	507	2709	512	<b>MESSNER</b>	<b>Ignace</b>		11	S	M	
Schirrheingass	507	2710	512	<b>MESSNER</b>	<b>Elisabeth</b>		9	S	F	
Schirrheingass	507	2711	512	<b>MESSNER</b>	<b>Aloise</b>		7	S	M	
Schirrheingass	508	2712	513	<b>HASSER</b>	<b>Antoine</b>	Tile Maker	40	M	M	
Schirrheingass	508	2713	513	<b>HASSER</b>	<b>Madeleine</b>		35	M	F	

Schirrheingass	508	2714	513	<b>HASSER</b>	<b>Madeleine</b>		12	S	F	
Schirrheingass	508	2715	513	<b>HASSER</b>	<b>Ferdinand</b>		9	S	M	
Schirrheingass	508	2716	513	<b>HASSER</b>	<b>Antoine</b>		7	S	M	
Schirrheingass	508	2717	513	<b>HASSER</b>	<b>Louis</b>		5	S	M	
Schirrheingass	508	2718	513	<b>HASSER</b>	<b>Joseph</b>		68	W	M	Father of Antoine
Schirrheingass	509	2719	514	<b>STRACK</b>	<b>Joseph</b>	Plowman	70	W	M	
Schirrheingass	509	2720	514	<b>STRACK</b>	<b>Marguerite</b>		28	S	F	
Schirrheingass	509	2721	515	<b>MULLER</b>	<b>Joseph</b>	Weaver	49	M	M	
Schirrheingass	509	2722	515	<b>STRACK</b>	<b>Madeleine</b>		45	M	F	
Schirrheingass	509	2723	515	<b>MULLER</b>	<b>Gerhard</b>		17	S	M	
Schirrheingass	509	2724	515	<b>MULLER</b>	<b>Madeleine</b>		15	S	F	
Schirrheingass	509	2725	515	<b>MULLER</b>	<b>Antoine</b>		13	S	M	
Schirrheingass	509	2726	515	<b>MULLER</b>	<b>Jean</b>		6	S	M	
Schirrheingass	509	2727	515	<b>MULLER</b>	<b>Marie Anne</b>		2	S	F	
Schirrheingass	510	2728	516	<b>FRIEDMANN</b>	<b>Antoine</b>		55	S	M	
Schirrheingass	510	2729	516	<b>FRIEDMANN</b>	<b>Andre</b>		57	S	M	
Schirrheingass	510	2730	517	<b>KOENIG</b>	<b>Francois Joseph</b>	Potter	75	M	M	
Schirrheingass	510	2731	517	<b>ZETZNER</b>	<b>Barbe</b>		59	M	F	His wife
Schirrheingass	510	2732	518	<b>HANAUER</b>	<b>Jean</b>	Shoemaker	46	M	M	
Schirrheingass	510	2733	518	<b>BOULANGER</b>	<b>Marie Anne</b>		47	M	F	
Schirrheingass	510	2734	518	<b>HANAUER</b>	<b>Joseph</b>		7	S	M	
Zichgass	511	2735	519	<b>DAUL</b>	<b>Antoine</b>	Plowman	66	M	M	
Zichgass	511	2736	519	<b>KIEFFER</b>	<b>Madeleine</b>	Midwife	64	M	F	
Zichgass	511	2737	519	<b>DAUL</b>	<b>Joseph</b>	Tailor	28	S	M	

Zichgass	511	2738	519	<b>DAUL</b>	<b>Celestine</b>		23	S	F	
Zichgass	512	2739	520	<b>ANDING</b>	<b>Joseph</b>	Day Laborer	48	M	M	
Zichgass	512	2740	520	<b>SCHOEFFTER</b>	<b>Barbe</b>		49	M	F	
Zichgass	512	2741	520	<b>ANDING</b>	<b>Rosine</b>	Servant	27	S	F	
Zichgass	512	2742	520	<b>SCHOEFFTER</b>	<b>Andre</b>	Domestic	16	S	M	
Zichgass	513	2743	521	<b>UHRICH</b>	<b>Joseph</b>	Day Laborer	35	M	M	
Zichgass	513	2744	521	<b>LEHMANN</b>	<b>Celestine</b>		25	M	F	
Zichgass	513	2745	521	<b>UHRICH</b>	<b>Ignace</b>		6	S	M	
Zichgass	513	2746	521	<b>UHRICH</b>	<b>Antoine</b>		4	S	M	
Zichgass	513	2747	521	<b>UHRICH</b>	<b>Joseph</b>		2	S	M	
Zichgass	514	2748	522	<b>SCHLOSSER</b>	<b>Francois</b>	Clog Maker	38	M	M	
Zichgass	514	2749	522	<b>SCHMITTEL</b>	<b>Josephine</b>		29	M	F	
Zichgass	514	2750	522	<b>SCHLOSSER</b>	<b>Marie Anne</b>	Servant	34	S	F	
Zichgass	515	2751	523	<b>BURGER</b>	<b>Ignace</b>	Mason	52	M	M	Apprentice
Zichgass	515	2752	523	<b>BURGER</b>	<b>Marguerite</b>		36	M	F	
Zichgass	516	2753	524	<b>MATTER</b>	<b>Madeleine</b>		50	W	F	Widow of Burger
Zichgass	517	2754	525	<b>BECK</b>	<b>Antoine</b>	Day Laborer	45	M	M	
Zichgass	517	2755	525	<b>HABERKORN</b>	<b>Marie Anne</b>		49	M	F	
Zichgass	517	2756	525	<b>BECK</b>	<b>Paul</b>		14	S	M	
Zichgass	517	2757	525	<b>BECK</b>	<b>Georges</b>		12	S	M	
Zichgass	517	2758	525	<b>BECK</b>	<b>Antoine</b>		10	S	M	
Zichgass	517	2759	525	<b>BECK</b>	<b>Eve</b>		8	S	F	
Zichgass	517	2760	525	<b>BECK</b>	<b>Barbe</b>		4	S	F	
Zichgass	518	2761	526	<b>WASSER</b>	<b>Marguerite</b>		41	W	F	Widow of Goetz

Zichgass	518	2762	526	<b>GOETZ</b>	<b>Richarde</b>		18	S	F	
Zichgass	518	2763	526	<b>GOETZ</b>	<b>Paul</b>		16	S	M	
Zichgass	518	2764	526	<b>GOETZ</b>	<b>Ignace</b>		13	S	M	
Zichgass	518	2765	526	<b>GOETZ</b>	<b>Therese</b>		12	S	F	
Zichgass	518	2766	526	<b>GOETZ</b>	<b>Michel</b>		10	S	M	
Zichgass	518	2767	526	<b>GOETZ</b>	<b>Caroline</b>		7	S	F	
Zichgass	520	2768	527	<b>DAUL</b>	<b>Therese</b>		67	W	F	Widow of Hummel
Zichgass	521	2769	528	<b>GEIGER</b>	<b>Francois Joseph</b>	Glazier	56	M	M	
Zichgass	521	2770	528	<b>KIEFFER</b>	<b>Marie Anne</b>		59	M	F	
Zichgass	521	2771	528	<b>GEIGER</b>	<b>Edouard</b>		27	S	M	
Zichgass	521	2772	528	<b>GEIGER</b>	<b>Andre</b>		25	S	M	
Zichgass	521	2773	528	<b>GEIGER</b>	<b>Xavier</b>		22	S	M	
Zichgass	521	2774	528	<b>GEIGER</b>	<b>Cassian</b>		19	S	M	
Zichgass	521	2775	528	<b>KIEFFER</b>	<b>Rose</b>		30	S	F	Natural daughter of the wife of Geyer
Zichgass	521	2776	529	<b>WINDHAUSER</b>	<b>Antoine</b>	Dyer	69	M	M	
Zichgass	521	2777	529	<b>JAECK</b>	<b>Madeleine</b>		52	M	F	
Zichgass	521	2778	529	<b>WINDHAUSER</b>	<b>Petronille</b>		30	S	F	
Zichgass	521	2779	529	<b>WINDHAUSER</b>	<b>Ignace</b>	Soldier	23	S	M	
Zichgass	521	2780	529	<b>WINDHAUSER</b>	<b>Therese</b>		17	S	F	
Zichgass	521	2781	529	<b>MATZ</b>	<b>Louis</b>	Potter	27	M	M	Son-in-law of Windheisser
Zichgass	521	2782	529	<b>WINDHAUSER</b>	<b>Elisabeth</b>		21	M	F	
Zichgass	506	2783	530	<b>STRACK</b>	<b>Ignace</b>	Wheelwright	33	M	M	
Zichgass	506	2784	530	<b>GOETZ</b>	<b>Claire</b>		32	M	F	
Zichgass	506	2785	530	<b>GOETZ</b>	<b>Jean</b>		7	S	M	Son-in-law of Windheisser

Zichgass	506	2786	530	<b>STRACK</b>	<b>Josephine</b>		8 Mo	S	F	
Zichgass	266	2787	531	<b>ZINCK</b>	<b>Chretien</b>	Shepherd	40	M	M	
Zichgass	266	2788	531	<b>WERNER</b>	<b>Marguerite</b>		42	M	F	
Zichgass	266	2789	531	<b>ZINCK</b>	<b>Chretien</b>		19	S	M	
Zichgass	266	2790	531	<b>ZINCK</b>	<b>Pierre</b>		16	S	M	
Zichgass	266	2791	531	<b>ZINCK</b>	<b>Ignace</b>		14	S	M	
Zichgass	266	2792	531	<b>ZINCK</b>	<b>Leo</b>		11	S	M	
Zichgass	266	2793	531	<b>ZINCK</b>	<b>Therese</b>		6	S	F	
Zichgass	266	2794	531	<b>ZINCK</b>	<b>Josephine</b>		4	S	F	
Zichgass	266	2795	531	<b>ZINCK</b>	<b>Marie Anne</b>		1	S	F	
Zichgass	266	2796	532	<b>BONN</b>	<b>Dominique</b>	Day Laborer	32	M	M	
Zichgass	266	2797	532	<b>RUFF</b>	<b>Julienne</b>		28	M	F	
Zichgass	519	2798	533	<b>GLUCK</b>	<b>Henry</b>	Potter	34	W	M	
Zichgass	519	2799	533	<b>BRENDEL</b>	<b>Dominique</b>	Forester	26	S	M	
Kirchgass	527	2800	534	<b>BREYER</b>	<b>Francois</b>	Forester	36	M	M	
Kirchgass	527	2801	534	<b>BIJON</b>	<b>Marie</b>		32	M	F	
Kirchgass	527	2802	534	<b>BREYER</b>	<b>Guillaume</b>		11	S	M	
Kirchgass	527	2803	534	<b>BREYER</b>	<b>Francois</b>		7	S	M	
Kirchgass	527	2804	534	<b>BREYER</b>	<b>Charles</b>		5	S	M	
Kirchgass	527	2805	534	<b>BREYER</b>	<b>Louise</b>		4	S	F	
Kirchgass	522	2806	535	<b>SCHLOSSER</b>	<b>Ignace</b>	Carpenter	56	M	M	
Kirchgass	522	2807	535	<b>SENSENBRENNER</b>	<b>Marguerite</b>		57	M	F	
Kirchgass	522	2808	535	<b>SCHLOSSER</b>	<b>Gregoire</b>	Potter	24	S	M	
Kirchgass	522	2809	535	<b>SCHLOSSER</b>	<b>Fabien</b>	Carpenter	21	S	M	

Kirchgass	522	2810	535	<b>SCHLOSSER</b>	<b>Catherine</b>		19	S	F	
Kirchgass	522	2811	535	<b>SCHLOSSER</b>	<b>Jean</b>		17	S	M	
Kirchgass	522	2812	535	<b>SCHLOSSER</b>	<b>Charles</b>		16	S	M	
Kirchgass	523	2813	536	<b>HUMMEL</b>	<b>Jean</b>	Plowman	41	M	M	
Kirchgass	523	2814	536	<b>WERNER</b>	<b>Madeleine</b>		32	M	F	
Kirchgass	523	2815	536	<b>HUMMEL</b>	<b>Catherine</b>		17	S	F	
Kirchgass	523	2816	536	<b>HUMMEL</b>	<b>Xavier</b>		12	S	M	
Kirchgass	523	2817	536	<b>HUMMEL</b>	<b>Ignace</b>		16	S	M	
Kirchgass	523	2818	536	<b>HUMMEL</b>	<b>Antoine</b>		8	S	M	
Kirchgass	523	2819	536	<b>HUMMEL</b>	<b>Marie Anne</b>		11	S	F	
Kirchgass	523	2820	536	<b>HUMMEL</b>	<b>Jean</b>		3	S	M	
Kirchgass	523	2821	536	<b>HUMMEL</b>	<b>Madeleine</b>		2 Mo	S	F	
Kirchgass	524	2822	537	<b>ZINGER</b>	<b>Philippe</b>	Cooper	40	M	M	
Kirchgass	524	2823	537	<b>SCHMITT</b>	<b>Marie Anne</b>		38	M	F	
Kirchgass	524	2824	537	<b>ZINGER</b>	<b>Catherine</b>		9	S	F	
Kirchgass	524	2825	537	<b>ZINGER</b>	<b>Marie Anne</b>		6 Mo	S	F	
Kirchgass	524	2826	538	<b>MEYER</b>	<b>Martin</b>	Tile Worker	45	W	M	
Kirchgass	524	2827	538	<b>MEYER</b>	<b>Fabien</b>	Tile Worker	21	S	M	
Kirchgass	524	2828	538	<b>MEYER</b>	<b>Marie Anne</b>		16	S	F	
Kirchgass	524	2829	538	<b>MEYER</b>	<b>Madeleine</b>		3 Mo	S	F	
Kirchgass	524	2830	539	<b>SCHOEFFTER</b>	<b>Madeleine</b>		61	S	F	
Kirchgass	524	2831	539	<b>SCHOEFFTER</b>	<b>Beatrice</b>		23	S	F	Daughter of Madelaine
Kirchgass	524	2832	539	<b>KEHLHOFFNER</b>	<b>Paul</b>		3	S	M	Adopted son
Kirchgass	524	2833	540	<b>ERNEWEIN</b>	<b>Antoine</b>		74	W	M	

Kirchgass	524	2834	540	<b>ERNEWEIN</b>	<b>Antoine</b>	Waiter	33	S	M	
Kirchgass	524	2835	540	<b>ERNEWEIN</b>	<b>Leo</b>	Potter	26	S	M	
Kirchgass	524	2836	540	<b>ERNEWEIN</b>	<b>Nicolas</b>	Weaver	21	S	M	
Kirchgass	524	2837	540	<b>ERNEWEIN</b>	<b>Francoise</b>		29	S	F	
Kirchgass	524	2838	540	<b>ERNEWEIN</b>	<b>Marie</b>		9	S	F	Natural child of preceding
Kirchgass	524	2839	540	<b>ERNEWEIN</b>	<b>Marie Anne</b>		5	S	F	Natural child of [Francoise]
Kirchgass	524	2840	540	<b>ERNEWEIN</b>	<b>Joseph</b>		1	S	M	Natural child of [Francoise]
Kirchgass	524	2841	541	<b>GAUGLER</b>	<b>Henry</b>	Day Laborer	36	M	M	
Kirchgass	524	2842	541	<b>SCHMITTER</b>	<b>Dorothee</b>		32	M	F	
Kirchgass	524	2843	541	<b>GAUGLER</b>	<b>Madeleine</b>		10	S	F	
Kirchgass	524	2844	541	<b>GAUGLER</b>	<b>Marie Anne</b>		6	S	F	
Kirchgass	524	2845	541	<b>GAUGLER</b>	<b>Charles</b>		3	S	M	
Kirchgass	525	2846	542	<b>KIEFFER</b>	<b>Michel</b>	Plowman	64	M	M	
Kirchgass	525	2847	542	<b>MESSNER</b>	<b>Catherine</b>		65	M	F	
Kirchgass	525	2848	542	<b>KIEFFER</b>	<b>Michel</b>	Potter	37	S	M	
Kirchgass	525	2849	542	<b>KIEFFER</b>	<b>Joseph</b>	Potter	35	S	M	
Kirchgass	525	2850	542	<b>KIEFFER</b>	<b>Francois</b>	Shoemaker	33	S	M	
Kirchgass	525	2851	542	<b>KIEFFER</b>	<b>Antoinette</b>		30	S	F	
Kirchgass	525	2852	542	<b>KIEFFER</b>	<b>Benoît</b>	Potter	25	S	M	
Kirchgass	525	2853	543	<b>SCHLOSSER</b>	<b>Martin</b>	Day Laborer	51	M	M	
Kirchgass	525	2854	543	<b>BORSCHNECK</b>	<b>Madeleine</b>		39	M	F	
Kirchgass	525	2855	543	<b>SCHLOSSER</b>	<b>Madeleine</b>		19	S	F	
Kirchgass	525	2856	543	<b>SCHLOSSER</b>	<b>Marie Anne</b>		17	S	F	
Kirchgass	525	2857	543	<b>SCHLOSSER</b>	<b>Gustave</b>		15	S	M	

Kirchgass	525	2858	543	<b>SCHLOSSER</b>	<b>Beatrice</b>		13	S	F	
Kirchgass	525	2859	543	<b>SCHLOSSER</b>	<b>Michel</b>		11	S	M	
Kirchgass	525	2860	543	<b>SCHLOSSER</b>	<b>Antoine</b>		9	S	M	
Kirchgass	526	2861	544	<b>SIEGFRIED</b>	<b>Joseph</b>	Potter	50	M	M	
Kirchgass	526	2862	544	<b>ROYER</b>	<b>Veronique</b>		57	M	F	
Kirchgass	526	2863	544	<b>DRECHSLER</b>	<b>Jean</b>	Potter	31	S	M	Apprentice
Kirchgass	527	2864	545	<b>IGEL</b>	<b>Pierre</b>	Spinner	56	M	M	
Kirchgass	527	2865	545	<b>JANSON</b>	<b>Ermingart</b>		57	M	F	
Kirchgass	527	2866	545	<b>IGEL</b>	<b>Joseph</b>	Ironer	22	S	M	
Kirchgass	527	2867	545	<b>IGEL</b>	<b>Jean</b>		17	S	M	
Kirchgass	527	2868	545	<b>IGEL</b>	<b>Marie</b>		14	S	F	
Kirchgass	527	2869	545	<b>IGEL</b>	<b>Pierre</b>		11	S	M	
Kirchgass	528	2870	546	<b>KIEFFER</b>	<b>Antoine</b>	Plowman	62	M	M	
Kirchgass	528	2871	546	<b>ECK</b>	<b>Marguerite</b>		46	M	F	
Kirchgass	528	2872	546	<b>KIEFFER</b>	<b>Jean</b>		19	S	M	
Kirchgass	528	2873	546	<b>KIEFFER</b>	<b>Madeleine</b>		16	S	F	
Kirchgass	528	2874	546	<b>KIEFFER</b>	<b>Xavier</b>		11	S	M	
Kirchgass	528	2875	546	<b>KIEFFER</b>	<b>Marguerite</b>		40	S	F	
Kirchgass	528	2876	546	<b>KIEFFER</b>	<b>Therese</b>		12	S	F	Natural daughter of Marguerite
Kirchgass	528	2877	546	<b>KIEFFER</b>	<b>Hyacinthe</b>		7	S	M	
Kirchgass	528	2878	547	<b>HUMMEL</b>	<b>Marie Anne</b>		53	W	F	Widow of Kappler
Kirchgass	528	2879	547	<b>KAPPLER</b>	<b>Monique</b>		23	S	F	
Kirchgass	528	2880	547	<b>KAPPLER</b>	<b>Valentin</b>		21	S	M	
Kirchgass	528	2881	547	<b>KAPPLER</b>	<b>Justine</b>		19	S	F	

Kirchgass	528	2882	547	<b>KAPPLER</b>	<b>Genevieve</b>		16	S	F	
Kirchgass	528	2883	547	<b>KAPPLER</b>	<b>Claire</b>		14	S	F	
Kirchgass	528	2884	547	<b>KAPPLER</b>	<b>Marie Anne</b>		9	S	F	
Kirchgass	528	2885	547	<b>KAPPLER</b>	<b>Louis</b>		8	S	M	
Kirchgass	529	2886	548	<b>FRIEDMANN</b>	<b>Ignace</b>	Saddler	66	M	M	
Kirchgass	529	2887	548	<b>DAUL</b>	<b>Catherine</b>		63	M	F	
Kirchgass	529	2888	548	<b>HASSER</b>	<b>Ignace</b>	Peddler	37	M	M	Son-in-law of Friedmann
Kirchgass	529	2889	548	<b>FRIEDMANN</b>	<b>Richarde</b>		37	M	F	
Kirchgass	529	2890	548	<b>HASSER</b>	<b>Josephine</b>		10	S	F	
Kirchgass	529	2891	548	<b>HASSER</b>	<b>Therese</b>		7	S	F	
Kirchgass	529	2892	548	<b>HASSER</b>	<b>Antoine</b>		6	S	M	
Kirchgass	529	2893	548	<b>HASSER</b>	<b>Madeleine</b>		4	S	F	
Kirchgass	529	2894	548	<b>HASSER</b>	<b>Barbe</b>		2	S	F	
Kirchgass	530	2895	549	<b>SIEGFRIED</b>	<b>Laurent</b>	Carpenter	38	M	M	
Kirchgass	530	2896	549	<b>DAUL</b>	<b>Marie Anne</b>		35	M	F	
Kirchgass	530	2897	549	<b>DAUL</b>	<b>Jean</b>	Plowman	49	S	M	Brother-in-law of Sigfrit
Kirchgass	531	2898	550	<b>MESSMER</b>	<b>Joseph</b>	Well Digger	49	M	M	
Kirchgass	531	2899	550	<b>BEUSCHEL</b>	<b>Genevieve</b>		49	M	F	
Kirchgass	531	2900	550	<b>MESSMER</b>	<b>Joseph</b>		12	S	M	
Kirchgass	532	2901	551	<b>GINTING</b>	<b>Joseph</b>	Woodcutter	44	M	M	
Kirchgass	532	2902	551	<b>SENGEISSEN</b>	<b>Marie Anne</b>		37	M	F	
Kirchgass	532	2903	551	<b>GINTING</b>	<b>Jean</b>		10	S	M	
Kirchgass	532	2904	551	<b>GINTING</b>	<b>Petrone</b>		5	S	F	
Kirchgass	532	2905	551	<b>GINTING</b>	<b>Richarde</b>		2	S	F	

Kirchgass	533	2906	552	<b>THALEN</b>	<b>Jean</b>	Basket Maker	40	M	M	
Kirchgass	533	2907	552	<b>OSTERTAG</b>	<b>Marie Anne</b>		34	M	F	
Kirchgass	533	2908	552	<b>THALEN</b>	<b>Dorothee</b>		10	S	F	
Kirchgass	533	2909	552	<b>THALEN</b>	<b>Francoise</b>		5	S	F	
Kirchgass	533	2910	552	<b>THALEN</b>	<b>Catherine</b>		2	S	F	
Kirchgass	533	2911	552	<b>THALEN</b>	<b>Jean</b>		6 Mo	S	M	
Kirchgass	533	2912	553	<b>THALEN</b>	<b>Joseph</b>	Basket Maker	34	M	M	
Kirchgass	533	2913	553	<b>KAPPLER</b>	<b>Cinthine</b>		24	M	F	
Kirchgass	533	2914	553	<b>THALEN</b>	<b>Madeleine</b>		4	S	F	
Kirchgass	533	2915	553	<b>THALEN</b>	<b>Joseph</b>		2	S	M	
Presbytery		2916	554	<b>THANNBERGER</b>	<b>Francois Xavier</b>	Priest	85	S	M	
Presbytery		2917	554	<b>THANNBERGER</b>	<b>Ursule</b>	Nun	87	S	F	
Presbytery		2918	554	<b>LACHMANN</b>	<b>Martin</b>	Vicar	36	S	M	
Presbytery		2919	554	<b>RAUEL</b>	<b>Florent</b>	Vicar	24	S	M	
Presbytery		2920	554	<b>PETITMANGE</b>	<b>Agnes</b>	Servant	59	S	F	
Presbytery		2921	554	<b>WEBER</b>	<b>Marie Eve</b>	Servant	38	S	F	
Schoolhouse		2922	555	<b>QUIGNARD</b>	<b>Jean</b>	School Teacher	35	M	M	
Schoolhouse		2923	555	<b>STIEHR</b>	<b>Elisabeth</b>		35	M	F	
Schoolhouse		2924	555	<b>QUIGNARD</b>	<b>Augustin</b>		10	S	M	
Schoolhouse		2925	555	<b>QUIGNARD</b>	<b>Jean Xavier</b>		9	S	M	
Kirchgass		2926	555	<b>QUIGNARD</b>	<b>Josephine</b>		8	S	F	
Kirchgass		2927	555	<b>QUIGNARD</b>	<b>Jerome</b>		6	S	M	
Kirchgass		2928	555	<b>QUIGNARD</b>	<b>Louis</b>		3	S	M	
Kirchgass		2929	555	<b>SCHELL</b>	<b>Pierre</b>	Teacher Helper	20	S	M	

Teaching Sisters		2930	556	<b>LEPECHEUR</b>	<b>Colette</b>	School Teacher	40	S	F	
Teaching Sisters		2931	556	<b>HUBERT</b>	<b>Claire</b>		28	S	F	
Teaching Sisters		2932	556	<b>BAUMANN</b>	<b>Pascale</b>		19	S	F	
Moulin De Wassermuhl		2933	557	<b>FRIEDMANN</b>	<b>Ignace</b>	Miller	46	M	M	
Moulin de Wassermuhl		2934	557	<b>MESSNER</b>	<b>Marie Anne</b>		44	M	F	
Moulin de Wassermuhl		2935	557	<b>FRIEDMANN</b>	<b>Stanislas</b>	Soldier	22	S	M	
Moulin de Wassermuhl		2936	557	<b>FRIEDMANN</b>	<b>Ludan</b>	Miller	21	S	F	
Moulin de Wassermuhl		2937	557	<b>FRIEDMANN</b>	<b>Pierre</b>	Turner	19	S	M	
Moulin de Wassermuhl		2938	557	<b>FRIEDMANN</b>	<b>Marie Anne</b>		18	S	F	
Moulin de Wassermuhl		2939	557	<b>FRIEDMANN</b>	<b>Marguerite</b>		16	S	F	
Moulin de Wassermuhl		2940	557	<b>FRIEDMANN</b>	<b>Joseph</b>		14	S	M	
Moulin de Wassermuhl		2941	557	<b>FRIEDMANN</b>	<b>Ignace</b>		12	S	M	
Moulin de Wassermuhl		2942	557	<b>FRIEDMANN</b>	<b>Xavier</b>		5	S	M	
Brunnenberg at the end		2943	558	<b>HAAS</b>	<b>Caroline</b>		2	S	F	Age noted, impossible
Brunnenberg at the end		2944	558	<b>HAAS</b>	<b>Gabriel</b>	Soldier	26	S	M	
Brunnenberg at the end		2945	558	<b>HAAS</b>	<b>Edouard</b>		6 Mo	S	M	Natural son of Caroline
Brunnenberg at the end		2946	559	<b>HELMER</b>	<b>Isidore</b>	Blacksmith	33	M	M	
Brunnenberg at the end		2947	559	<b>BEOURDON</b>	<b>Jeannette</b>		33	M	F	
Brunnenberg at the end		2948	559	<b>HELMER</b>	<b>Isidore</b>		18 Mo	S	M	
Brunnenberg at the end		2949	559	<b>DUMOULIN</b>	<b>Martin</b>	Journeyman	18	S	M	
Brunnenberg at the end		2950	560	<b>ARNOLD</b>	<b>Ambroise</b>		28	M	M	
Brunnenberg at the end		2951	560	<b>VOEGELE</b>	<b>Sophie</b>		28	M	F	
Brunnenberg at the end		2952	560	<b>ARNOLD</b>	<b>Marie Anne</b>		1	S	F	
Brunnenberg at the end		2953	560	<b>ARNOLD</b>	<b>Joseph</b>		6 Mo	S	M	

Brunnenberg at the end	534	2954	561	<b>DAUL</b>	<b>Michel</b>	Boneblack Maker	35	M	M	
Brunnenberg at the end	534	2955	561	<b>VONHATTEN</b>	<b>Marie Anne</b>		39	M	F	
Brunnenberg at the end	534	2956	561	<b>DAUL</b>	<b>Michel</b>		11	S	M	
Brunnenberg at the end	534	2957	561	<b>DAUL</b>	<b>Therese</b>		9	S	F	
Brunnenberg at the end	534	2958	561	<b>DAUL</b>	<b>Marie Anne</b>		7	S	F	
Brunnenberg at the end	534	2959	561	<b>DAUL</b>	<b>Madeleine</b>		4	S	F	
Brunnenberg at the end	534	2960	561	<b>DAUL</b>	<b>Charles</b>		2	S	M	
Brunnenberg at the end	534	2961	561	<b>DAUL</b>	<b>Caroline</b>		1	S	F	
Brunnenberg at the end	534	2962	562	<b>SCHOEFFTER</b>	<b>Richarde</b>		57	W	F	Widow of Piat

## LISTED BY SURNAME AND NAME

### Soufflenheim 1836 Census

Street	House	Entry	Family	Surname	Name	Profession	Age	State	Sex	Remarks
Gentzeck	199	1130	207	<b>ACKER</b>	<b>Barbe</b>		24	M	F	
Oberdorff	368	1983	375	<b>ACKER</b>	<b>Philippe</b>	Doctor	29	S	M	
Rue Dite im Gübel	85	490	87	<b>ADAM</b>	<b>Catherine</b>		46	M	F	
Oberdorff	326	1787	337	<b>ADAM</b>	<b>Catherine</b>		43	M	F	
Grande Rue im Unterdorff		79	13	<b>ADAM</b>	<b>Eve</b>		40	M	F	Wife of Daul
Rue Dite im Gübel	47	282	49	<b>ADAM</b>	<b>Ignace</b>		3	S	M	
Gentzeck	197	1119	205	<b>ADAM</b>	<b>Ignace</b>	Plowman	36	M	M	
Zigelgässel	456	2451	463	<b>ADAM</b>	<b>Jean</b>		2	S	M	Natural son of widow of Babinger
Rue Dite im Gübel	47	280	49	<b>ADAM</b>	<b>Joseph</b>	Weaver	35	M	M	

Rue Dite im Gübel	47	283	49	<b>ADAM</b>	<b>Joseph</b>		1	S	M	
Gentzeck	147	874	156	<b>ADAM</b>	<b>Joseph</b>		38	M	M	
Krumacker	421	2240	426	<b>ADAM</b>	<b>Marie Anne</b>		43	M	F	
Oberdorff	326	1793	337	<b>ADAM</b>	<b>Nazaire</b>	Domestic	26	S	M	
Zigelgässel	456	2448	462	<b>ADAM</b>	<b>Therese</b>		33	W	F	Widow of Babinger
Oberdorff	351	1909	359	<b>ALBRECHT</b>	<b>Andre</b>		68	W	M	Father of Joseph
Hintergässel	395	2121	400	<b>ALBRECHT</b>	<b>Antoine</b>		6	S	M	
Rue de Bischwiller	433	2309	438	<b>ALBRECHT</b>	<b>Catherine</b>		57	M	F	
Hintergässel	395	2122	400	<b>ALBRECHT</b>	<b>Francois Xavier</b>		6 Mo	S	M	
Oberdorff	351	1907	359	<b>ALBRECHT</b>	<b>Joseph</b>	Plowman	33	M	M	
Muhlgass	214	1205	220	<b>ALBRECHT</b>	<b>Madeleine</b>		61	M	F	
Gentzeck	131	768	139	<b>ALBRECHT</b>	<b>Marguerite</b>		74	W	F	
Oberdorff	371	1990	377	<b>ALBRECHT</b>	<b>Marguerite</b>		64	S	F	Sister-in-law of Schmitt
Gentzeck	209	1181	216	<b>ALBRECHT</b>	<b>Marie Anne</b>		40	M	F	
Hintergässel	395	2120	400	<b>ALBRECHT</b>	<b>Marie Anne</b>		8	S	F	
Hintergässel	395	2119	400	<b>ALBRECHT</b>	<b>Marie Eve</b>		11	S	F	
Hintergässel	395	2116	400	<b>ALBRECHT</b>	<b>Michel</b>	Plowman	60	M	M	
Hintergässel	395	2118	400	<b>ALBRECHT</b>	<b>Michel</b>		14	S	M	
Oberdorff	344	1875	354	<b>ALBRECHT</b>	<b>Philippe</b>	Plowman	38	M	M	
Brunnenberg	251	1403	259	<b>AMBOS</b>	<b>Boniface</b>	Musician	22	S	M	
Brunnenberg	251	1404	259	<b>AMBOS</b>	<b>Catherine</b>		17	S	F	
Brunnenberg	252	1405	260	<b>AMBOS</b>	<b>Constantin</b>	Carter	27	M	M	
Brunnenberg	252	1407	260	<b>AMBOS</b>	<b>Francois Joseph</b>		8	S	M	
Brunnenberg	252	1409	260	<b>AMBOS</b>	<b>Marie Anne</b>		3	S	F	

Brunnenberg	252	1410	260	<b>AMBOS</b>	<b>Michel</b>		6 Mo	S	M	
Brunnenberg	251	1401	259	<b>AMBOS</b>	<b>Pierre</b>	Day Laborer	56	M	M	
Brunnenberg	252	1408	260	<b>AMBOS</b>	<b>Pierre</b>		6	S	M	
Zichgass	512	2739	520	<b>ANDING</b>	<b>Joseph</b>	Day Laborer	48	M	M	
Zichgass	512	2741	520	<b>ANDING</b>	<b>Rosine</b>	Servant	27	S	F	
Gentzeck	125	734	132	<b>ARBOGAST</b>	<b>Barbe</b>	Midwife	35	M	F	Wife of Kieffer
Gentzeck	125	740	132	<b>ARBOGAST</b>	<b>Elisabeth</b>	Servant	33	S	F	
Brunnenberg	219	1231	225	<b>ARNHEITER</b>	<b>Marie Anne</b>		33	M	F	
Brunnenberg at the end		2950	560	<b>ARNOLD</b>	<b>Ambroise</b>		28	M	M	
Brunnenberg	251	1402	259	<b>ARNOLD</b>	<b>Barbe</b>		59	M	F	
Hintergässel	406	2179	411	<b>ARNOLD</b>	<b>Catherine</b>		51	M	F	Wife of Deville
Gentzeck	170	989	180	<b>ARNOLD</b>	<b>Jacques</b>	Day Laborer	25	M	M	
Grande Rue im Unterdorff	18	125	20	<b>ARNOLD</b>	<b>Joseph</b>		15	S	M	
Gentzeck	170	992	180	<b>ARNOLD</b>	<b>Joseph</b>		1	S	M	
Brunnenberg at the end		2953	560	<b>ARNOLD</b>	<b>Joseph</b>		6 Mo	S	M	
Gentzeck	170	991	180	<b>ARNOLD</b>	<b>Madeleine</b>		3	S	F	
Grande Rue im Unterdorff	18	123	20	<b>ARNOLD</b>	<b>Marguerite</b>	Retailer	30	S	F	
Grande Rue im Unterdorff	18	124	20	<b>ARNOLD</b>	<b>Marie Anne</b>		17	S	F	
Brunnenberg at the end		2952	560	<b>ARNOLD</b>	<b>Marie Anne</b>		1	S	F	
Rue Dite im Gübel	81	469	82	<b>ARNOLD</b>	<b>Rosalie</b>	Servant	22	S	F	
Oberdorff	321	1768	332	<b>BAADER</b>	<b>Adelaide</b>		28	M	F	
Zigelgässel	463	2479	469	<b>BABINGER</b>	<b>Adelaide</b>		18	S	F	
Schirrheingass	481	2570	487	<b>BABINGER</b>	<b>Andre</b>		15	S	M	
Zigelgässel	454	2433	460	<b>BABINGER</b>	<b>Anselme</b>	Soldier	19	S	M	

Zigelgässel	455	2445	462	<b>BABINGER</b>	<b>Antoine</b>		11	S	M	
Stey	299	1648	310	<b>BABINGER</b>	<b>Catherine</b>		6 Mo	S	F	
Zigelgässel	454	2435	460	<b>BABINGER</b>	<b>Catherine</b>		15	S	F	
Zigelgässel	455	2447	462	<b>BABINGER</b>	<b>Crescence</b>		26	M	F	
Zigelgässel	463	2476	469	<b>BABINGER</b>	<b>Crescence</b>		30	S	F	
Brunnenberg	282	1566	292	<b>BABINGER</b>	<b>Eve</b>		50	M	F	
Stey	299	1646	310	<b>BABINGER</b>	<b>Gervais</b>	Mason	23	M	M	
Zigelgässel	463	2478	469	<b>BABINGER</b>	<b>Helene</b>		22	S	F	
Zigelgässel	456	2449	463	<b>BABINGER</b>	<b>Ignace</b>		7	S	M	
Gentzeck	137	802	145	<b>BABINGER</b>	<b>Jacques</b>		6	S	M	
Rue de Bischwiller	443	2366	449	<b>BABINGER</b>	<b>Jacques</b>	Potter	22	S	M	
Gentzeck	206	1164	214	<b>BABINGER</b>	<b>Joseph</b>	Mason	22	S	M	
Schirrheingass	481	2566	487	<b>BABINGER</b>	<b>Joseph</b>	Mason	47	M	M	
Schirrheingass	481	2572	487	<b>BABINGER</b>	<b>Joseph</b>		5	S	M	
Gentzeck	206	1165	214	<b>BABINGER</b>	<b>Laurent</b>	Mason	16	S	M	
Schirrheingass	481	2571	487	<b>BABINGER</b>	<b>Louis</b>		9	S	M	
Zigelgässel	454	2434	460	<b>BABINGER</b>	<b>Luc</b>		17	S	M	
Gentzeck	137	804	145	<b>BABINGER</b>	<b>Marie Anne</b>		2	S	F	
Rue de Bischwiller	443	2368	449	<b>BABINGER</b>	<b>Marie Anne</b>		2 Mo	S	F	Daughter of preceding
Zigelgässel	456	2450	463	<b>BABINGER</b>	<b>Marie Anne</b>		5	S	F	
Zigelgässel	460	2466	467	<b>BABINGER</b>	<b>Marie Anne</b>		3	S	F	
Schirrheingass	481	2569	487	<b>BABINGER</b>	<b>Marie Anne</b>		18	S	F	
Oberdorff	336	1841	347	<b>BABINGER</b>	<b>Marie Eve</b>		26	M	F	
Gentzeck	206	1166	214	<b>BABINGER</b>	<b>Martin</b>		11	S	M	

Gentzeck	137	800	145	<b>BABINGER</b>	<b>Michel</b>	Peddler	28	M	M	
Zigelgässel	454	2428	460	<b>BABINGER</b>	<b>Michel</b>	Day Laborer	60	M	M	
Zigelgässel	454	2437	460	<b>BABINGER</b>	<b>Michel</b>		4	S	M	
Gentzeck	137	803	145	<b>BABINGER</b>	<b>Philippe</b>		4	S	M	
Zigelgässel	460	2468	467	<b>BABINGER</b>	<b>Philippe</b>		6 Mo	S	M	
Zigelgässel	463	2475	469	<b>BABINGER</b>	<b>Philippe</b>	Merchant	62	W	M	
Zigelgässel	460	2467	467	<b>BABINGER</b>	<b>Philippine</b>		2	S	F	
Zigelgässel	454	2430	460	<b>BABINGER</b>	<b>Richarde</b>		30	S	F	
Zigelgässel	454	2432	460	<b>BABINGER</b>	<b>Rosine</b>		21	S	F	
Schirrheingass	481	2568	487	<b>BABINGER</b>	<b>Rosine</b>		20	S	F	
Grande Rue im Unterdorff	3	25	3	<b>BABINGER</b>	<b>Salome</b>	Servant	25	S	F	
Zigelgässel	454	2431	460	<b>BABINGER</b>	<b>Salome</b>		26	S	F	
Zigelgässel	454	2436	460	<b>BABINGER</b>	<b>Therese</b>		10	S	F	
Zigelgässel	463	2477	469	<b>BABINGER</b>	<b>Thomas</b>	Soldier	24	S	M	
Rue de Bischwiller	443	2367	449	<b>BABINGER</b>	<b>Walbourg</b>		25	S	F	
Zigelgässel	460	2464	467	<b>BABINGER</b>	<b>Xavier</b>	Mason	32	M	M	
Gentzeck	163	948	173	<b>BAECHEL</b>	<b>Chretien</b>	Wood Guard	55	M	M	
Gentzeck	163	952	173	<b>BAECHEL</b>	<b>Georges</b>		16	S	M	
Gentzeck	163	956	173	<b>BAECHEL</b>	<b>Joseph</b>		3 Mo	S	M	
Gentzeck	163	951	173	<b>BAECHEL</b>	<b>Laurent</b>	Shoemaker	21	S	M	
Gentzeck	163	955	173	<b>BAECHEL</b>	<b>Michel</b>		4	S	M	
Gentzeck	163	950	173	<b>BAECHEL</b>	<b>Rosine</b>		23	S	F	
Gentzeck	140	820	148	<b>BAEUSCHLER</b>	<b>Madeleine</b>		58	W	F	
Schirrheingass	503	2683	508	<b>BASTIAN</b>	<b>Antoine</b>	Potter	20	S	M	Apprentice

Rue de Bischwiller	423	2258	428	<b>BASTIAN</b>	<b>Catherine</b>		2	S	F	
Rue de Bischwiller	423	2255	428	<b>BASTIAN</b>	<b>Joseph</b>	Potter	33	M	M	
Rue de Bischwiller	423	2257	428	<b>BASTIAN</b>	<b>Joseph</b>		7	S	M	
Rue de Bischwiller	423	2259	428	<b>BASTIAN</b>	<b>Josephine</b>		3 Mo	S	F	
Oberdorff	351	1908	359	<b>BASTIAN</b>	<b>Madeleine</b>		26	M	F	
Brunnenberg	254	1428	262	<b>BAUER</b>	<b>Appoline</b>		5	S	F	
Zigelgässel	472	2520	477	<b>BAUER</b>	<b>Catherine</b>		37	M	F	
Brunnenberg	254	1421	262	<b>BAUER</b>	<b>Celestine</b>		24	S	F	
Brunnenberg	254	1423	262	<b>BAUER</b>	<b>Cordule</b>		19	S	F	
Brunnenberg	254	1427	262	<b>BAUER</b>	<b>Henry</b>		11	S	M	
Oberdorff	350	1901	358	<b>BAUER</b>	<b>Jacques</b>	Potter	53	M	M	
Oberdorff	350	1903	358	<b>BAUER</b>	<b>Jacques</b>	Potter	27	S	M	
Brunnenberg	254	1425	262	<b>BAUER</b>	<b>Jean Philippe</b>		16	S	M	
Brunnenberg	254	1429	262	<b>BAUER</b>	<b>Joseph</b>		3	S	M	
Oberdorff	350	1904	358	<b>BAUER</b>	<b>Joseph</b>	Potter	19	S	M	
Brunnenberg	254	1426	262	<b>BAUER</b>	<b>Marguerite</b>		14	S	F	
Brunnenberg	254	1424	262	<b>BAUER</b>	<b>Marie Anne</b>		17	S	F	
Oberdorff	350	1905	358	<b>BAUER</b>	<b>Marie Anne</b>		16	S	F	
Schirrheingass	492	2625	498	<b>BAUER</b>	<b>Marie Anne</b>		38	M	F	
Oberdorff	350	1906	358	<b>BAUER</b>	<b>Michel</b>		11	S	M	
Brunnenberg	254	1419	262	<b>BAUER</b>	<b>Philippe Joseph</b>	Tailor	48	M	M	
Brunnenberg	254	1422	262	<b>BAUER</b>	<b>Rosine</b>		22	S	F	
Gentzeck	175	1012	185	<b>BAUMANN</b>	<b>Frederic</b>	Mason	52	M	M	
Brunnenberg	230	1290	236	<b>BAUMANN</b>	<b>Marie Anne</b>		36	M	F	

Teaching Sisters		2932	556	<b>BAUMANN</b>	<b>Pascale</b>		19	S	F	
Rue Dite im Gübel	91	526	93	<b>BAUMEL</b>	<b>Appoline</b>		24	M	F	Wife of Schmuck
Rue Dite im Gübel	92	533	94	<b>BAUMEL</b>	<b>Barbe</b>		10	S	F	
Rue Dite im Gübel	92	528	94	<b>BAUMEL</b>	<b>Jean</b>	Potter	50	M	M	
Rue Dite im Gübel	92	530	94	<b>BAUMEL</b>	<b>Jean</b>	Potter	18	S	M	
Rue Dite im Gübel	91	524	93	<b>BAUMEL</b>	<b>Marie Anne</b>		52	S	F	
Rue Dite im Gübel	92	531	94	<b>BAUMEL</b>	<b>Marie Anne</b>		16	S	F	
Rue Dite im Gübel	92	532	94	<b>BAUMEL</b>	<b>Seraphin</b>		14	S	M	
Rue de Bischwiller	447	2381	452	<b>BECHT</b>	<b>Andre</b>	Potter	33	M	M	
Rue de Bischwiller	447	2383	452	<b>BECHT</b>	<b>Andre</b>		6	S	M	
Rue de Bischwiller	447	2385	452	<b>BECHT</b>	<b>Caroline</b>		8	S	F	
Rue de Bischwiller	447	2386	452	<b>BECHT</b>	<b>Joseph</b>		3	S	M	
Rue de Bischwiller	447	2384	452	<b>BECHT</b>	<b>Therese</b>		10	S	F	
Oberdorff	330	1811	341	<b>BECK</b>	<b>Agathe</b>		28	M	F	
Schirrheingass	482	2575	488	<b>BECK</b>	<b>Aloise</b>		6	S	M	
Zichgass	517	2754	525	<b>BECK</b>	<b>Antoine</b>	Day Laborer	45	M	M	
Zichgass	517	2758	525	<b>BECK</b>	<b>Antoine</b>		10	S	M	
Brunnenberg	261	1460	269	<b>BECK</b>	<b>Barbe</b>		35	S	F	
Zichgass	517	2760	525	<b>BECK</b>	<b>Barbe</b>		4	S	F	
Stey	295	1626	305	<b>BECK</b>	<b>Bernard</b>	Soldier	26	S	M	
Rue Dite im Gübel	111	649	119	<b>BECK</b>	<b>Catherine</b>		14	S	F	
Gentzeck	202	1139	210	<b>BECK</b>	<b>Catherine</b>		42	M	F	
Gentzeck	208	1175	216	<b>BECK</b>	<b>Catherine</b>		39	M	F	
Rue Dite im Gübel	111	652	119	<b>BECK</b>	<b>Cirique</b>		6	S	M	

Stey	295	1627	305	<b>BECK</b>	<b>Clotilde</b>		24	S	F	
Zichgass	517	2759	525	<b>BECK</b>	<b>Eve</b>		8	S	F	
Zichgass	517	2757	525	<b>BECK</b>	<b>Georges</b>		12	S	M	
Muhlgass	212	1194	218	<b>BECK</b>	<b>Ignace</b>		3 Mo	S	M	
Stey	295	1628	305	<b>BECK</b>	<b>Ignace</b>	Day Laborer	17	S	M	
Schirrheingass	482	2573	488	<b>BECK</b>	<b>Ignace</b>	Potter	33	M	M	
Rue Dite im Gübel	111	646	119	<b>BECK</b>	<b>Jean Adam</b>	Carpenter	63	M	M	
Stey	295	1625	305	<b>BECK</b>	<b>Joseph</b>	Day Laborer	65	W	M	
Schirrheingass	489	2607	495	<b>BECK</b>	<b>Joseph</b>	Day Laborer	39	W	M	
Schirrheingass	489	2608	495	<b>BECK</b>	<b>Joseph</b>		6	S	M	
Gentzeck	212	1191	218	<b>BECK</b>	<b>Laurent</b>		7	S	M	
Gentzeck	146	866	155	<b>BECK</b>	<b>Madeleine</b>		41	M	F	
Rue Dite im Gübel	111	648	119	<b>BECK</b>	<b>Marie Anne</b>		20	S	F	
Gentzeck	212	1190	218	<b>BECK</b>	<b>Marie Anne</b>		9	S	F	
Oberdorff	335	1837	346	<b>BECK</b>	<b>Marie Anne</b>		35	M	F	
Rue de Bischwiller	430	2290	435	<b>BECK</b>	<b>Marie Anne</b>		45	M	F	
Rue Dite im Gübel	111	650	119	<b>BECK</b>	<b>Michel</b>		10	S	M	
Gentzeck	212	1188	218	<b>BECK</b>	<b>Michel</b>	Day Laborer	34	M	M	
Gentzeck	212	1192	218	<b>BECK</b>	<b>Michel</b>		6	S	M	
Brunnenberg	261	1459	269	<b>BECK</b>	<b>Michel</b>	Plowman	73	W	M	
Zichgass	517	2756	525	<b>BECK</b>	<b>Paul</b>		14	S	M	
Schirrheingass	482	2576	488	<b>BECK</b>	<b>Philippe</b>		3	S	M	
Rue Dite im Gübel	111	651	119	<b>BECK</b>	<b>Rosine</b>		7	S	F	
Gentzeck	212	1193	218	<b>BECK</b>	<b>Therese</b>		3	S	F	

Schirrheingass	489	2609	495	<b>BECK</b>	<b>Vendelin</b>		4	S	M	
Brunnenberg	283	1585	296	<b>BECK</b>	<b>Walbourg</b>		30	M	F	
Brunnenberg at the end		2947	559	<b>BEOURDON</b>	<b>Jeannette</b>		33	M	F	
Brunnenberg	262	1469	271	<b>BERSCH</b>	<b>Antoine</b>		7	S	M	
Brunnenberg	262	1464	271	<b>BERSCH</b>	<b>Georges</b>	Wood Sawyer	45	M	M	
Brunnenberg	262	1466	271	<b>BERSCH</b>	<b>Georges</b>		18	S	M	
Brunnenberg	262	1468	271	<b>BERSCH</b>	<b>Jacques</b>		11	S	M	
Brunnenberg	262	1470	271	<b>BERSCH</b>	<b>Madeleine</b>		13	S	F	
Brunnenberg	262	1467	271	<b>BERSCH</b>	<b>Michel</b>		17	S	M	
Brunnenberg	262	1471	271	<b>BERSCH</b>	<b>Xavier</b>		4	S	M	
Schirrheingass	502	2674	507	<b>BERTRAND</b>	<b>Barbe</b>		30	M	F	
Brunnenberg	245	1384	253	<b>BERTRAND</b>	<b>Julienne</b>		25	M	F	
Judengässel	383	2055	389	<b>BERTRAND</b>	<b>Paul</b>	Plowman	70	M	M	
Oberdorff	322	1772	333	<b>BESSON</b>	<b>Appoline</b>		43	M	F	
Judengässel	380	2034	386	<b>BESSON</b>	<b>Catherine</b>		46	M	F	
Hintergässel	392	2104	398	<b>BESSON</b>	<b>Elisabeth</b>		48	M	F	
Judengässel	379	2028	385	<b>BESSON</b>	<b>Salome</b>		42	M	F	
Brunnenberg	246	1388	254	<b>BETZLER</b>	<b>Rufine</b>		24	S	F	
Kirchgass	531	2899	550	<b>BEUSCHEL</b>	<b>Genevieve</b>		49	M	F	
Kirchgass	527	2801	534	<b>BIJON</b>	<b>Marie</b>		32	M	F	
Brunnenberg	270	1497	278	<b>BILDSTEIN</b>	<b>Antoine</b>	Woodcutter	44	M	M	
Brunnenberg	270	1503	278	<b>BILDSTEIN</b>	<b>Antoine</b>		3	S	M	
Brunnenberg	264	1482	274	<b>BILDSTEIN</b>	<b>Chretien</b>	Potter	27	S	M	
Sessenheimerstrass	43	259	44	<b>BILDSTEIN</b>	<b>Clotilde</b>		21	S	F	

Sessenheimerstrass	43	260	44	<b>BILDSTEIN</b>	<b>Jacques</b>		19	S	M	
Brunnenberg	264	1481	274	<b>BILDSTEIN</b>	<b>Joseph</b>	Mason	34	S	M	
Brunnenberg	270	1502	278	<b>BILDSTEIN</b>	<b>Marguerite</b>		5	S	F	
Hintergässel	404	2174	409	<b>BILDSTEIN</b>	<b>Marguerite</b>		66	W	F	Widow of Thomen; mother of Mattern
Sessenheimerstrass	43	262	44	<b>BILDSTEIN</b>	<b>Marie Anne</b>		12	S	F	
Brunnenberg	270	1499	278	<b>BILDSTEIN</b>	<b>Marie Anne</b>		25	S	F	
Sessenheimerstrass	43	256	44	<b>BILDSTEIN</b>	<b>Michel</b>	Day Laborer	53	M	M	
Sessenheimerstrass	43	261	44	<b>BILDSTEIN</b>	<b>Michel</b>		17	S	M	
Brunnenberg	270	1500	278	<b>BILDSTEIN</b>	<b>Paul</b>		22	S	M	
Sessenheimerstrass	43	263	44	<b>BILDSTEIN</b>	<b>Therese</b>		1	S	F	Natural daughter of Clotilde
Gentzeck	170	990	180	<b>BILDSTEIN</b>	<b>Therese</b>		25	M	F	
Brunnenberg	270	1501	278	<b>BILDSTEIN</b>	<b>Therese</b>		17	S	F	
Sessenheimerstrass	43	258	44	<b>BILDSTEIN</b>	<b>Thiebault</b>		29	S	M	
Brunnenberg	264	1483	274	<b>BILDSTEIN</b>	<b>Walbourg</b>		19	S	F	
Gentzeck	196	1116	204	<b>BITSCHI</b>	<b>Aloise</b>		22	S	F	
Gentzeck	196	1114	204	<b>BITSCHI</b>	<b>Antoine</b>	Plowman	61	W	M	
Gentzeck	198	1127	206	<b>BITSCHI</b>	<b>Antoine</b>		8	S	M	Twin
Gentzeck	196	1115	204	<b>BITSCHI</b>	<b>Clementine</b>		25	S	F	
Gentzeck	196	1117	204	<b>BITSCHI</b>	<b>Erasme</b>		18	S	M	
Gentzeck	196	1118	204	<b>BITSCHI</b>	<b>Jacques</b>		16	S	M	
Gentzeck	198	1126	206	<b>BITSCHI</b>	<b>Jacques</b>		8	S	M	Twin
Gentzeck	198	1125	206	<b>BITSCHI</b>	<b>Jean</b>		10	S	M	
Gentzeck	198	1124	206	<b>BITSCHI</b>	<b>Josephine</b>		14	S	F	
Gentzeck	199	1132	207	<b>BITSCHI</b>	<b>Madeleine</b>		65	W	F	Widow of Messner; mother of Ciril Messner

Gentzeck	193	1101	201	<b>BITSCHI</b>	<b>Marguerite</b>		39	W	F	Widow of Mockers
Gentzeck	200	1134	208	<b>BITSCHI</b>	<b>Marguerite</b>		52	S	F	
Gentzeck	198	1122	206	<b>BITSCHI</b>	<b>Michel</b>	Day Laborer	45	M	M	
Gentzeck	198	1128	206	<b>BITSCHI</b>	<b>Xavier</b>		6	S	M	
Oberdorff	316	1736	327	<b>BLANCK</b>	<b>Therese</b>		40	M	F	
Rue Dite im Gübel	99	567	101	<b>BLATTNER</b>	<b>Marie Anne</b>		33	M	F	
Brunnenberg	233	1305	239	<b>BLEICHER</b>	<b>Jean Daniel</b>	Merchant	80	M	M	
Rue de Bischwiller	448	2394	454	<b>BLUM</b>	<b>Madeleine</b>		68	M	F	
Gentzeck	202	1148	210	<b>BOEHLER</b>	<b>Andre</b>		2	S	M	
Gentzeck	202	1147	210	<b>BOEHLER</b>	<b>Antoine</b>		4	S	M	
Stey	302	1669	313	<b>BOEHLER</b>	<b>Barbe</b>		8	S	F	
Gentzeck	202	1140	210	<b>BOEHLER</b>	<b>Catherine</b>		20	S	F	
Zigelgässel	454	2429	460	<b>BOEHLER</b>	<b>Catherine</b>		50	M	F	
Gentzeck	202	1145	210	<b>BOEHLER</b>	<b>Genevieve</b>		12	S	F	
Oberdorff	357	1939	365	<b>BOEHLER</b>	<b>Henriette</b>		19	S	F	
Rue de Bischwiller	450	2416	456	<b>BOEHLER</b>	<b>Ignace</b>	Tile Worker	45	M	M	
Rue de Bischwiller	450	2418	456	<b>BOEHLER</b>	<b>Ignace</b>		10	S	M	
Gentzeck	202	1144	210	<b>BOEHLER</b>	<b>Jean</b>		12	S	M	
Gentzeck	202	1142	210	<b>BOEHLER</b>	<b>Joachim</b>		17	S	M	
Brunnenberg	225	1261	231	<b>BOEHLER</b>	<b>Joachim</b>	Carpenter	24	M	M	
Gentzeck	202	1138	210	<b>BOEHLER</b>	<b>Joseph</b>	Carpenter	50	M	M	
Oberdorff	357	1938	365	<b>BOEHLER</b>	<b>Joseph</b>	Bucket Maker	56	W	M	
Oberdorff	357	1940	365	<b>BOEHLER</b>	<b>Joseph</b>		17	S	M	
Gentzeck	202	1141	210	<b>BOEHLER</b>	<b>Marie Anne</b>		19	S	F	

Brunnenberg	223	1253	229	<b>BOEHLER</b>	<b>Marie Anne</b>		33	M	F	
Oberdorff	357	1942	365	<b>BOEHLER</b>	<b>Marie Anne</b>		13	S	F	
Rue de Bischwiller	450	2419	456	<b>BOEHLER</b>	<b>Marie Anne</b>		8	S	F	
Stey	302	1663	313	<b>BOEHLER</b>	<b>Michel</b>	Weaver	53	W	M	
Oberdorff	357	1941	365	<b>BOEHLER</b>	<b>Michel</b>		15	S	M	
Stey	302	1665	313	<b>BOEHLER</b>	<b>Nicolas</b>		19	S	M	
Stey	302	1668	313	<b>BOEHLER</b>	<b>Philippe</b>		11	S	M	
Stey	302	1664	313	<b>BOEHLER</b>	<b>Rufine</b>		21	S	F	
Gentzeck	202	1143	210	<b>BOEHLER</b>	<b>Therese</b>		8	S	F	
Stey	302	1667	313	<b>BOEHLER</b>	<b>Valentin</b>		13	S	M	
Gentzeck	202	1146	210	<b>BOEHLER</b>	<b>Xavier</b>		7	S	M	
Stey	302	1666	313	<b>BOEHLER</b>	<b>Xavier</b>		15	S	M	
Grande Rue im Unterdorff	13	97	15	<b>BONAPFEL</b>	<b>Joseph</b>	Domestic	27	S	M	
Gentzeck	160	938	170	<b>BONN</b>	<b>Catherine</b>		17	S	F	
Zichgass	266	2796	532	<b>BONN</b>	<b>Dominique</b>	Day Laborer	32	M	M	
Gentzeck	160	936	170	<b>BONN</b>	<b>Erasme</b>		25	S	M	
Gentzeck	160	934	170	<b>BONN</b>	<b>Jean</b>	Day Laborer	64	W	M	
Gentzeck	160	935	170	<b>BONN</b>	<b>Jeanne</b>		28	S	F	
Gentzeck	160	937	170	<b>BONN</b>	<b>Philippe</b>		21	S	M	
Schirrheingass	491	2617	497	<b>BOOS</b>	<b>Madeleine</b>		46	M	F	
Kirchgass	525	2854	543	<b>BORSCHNECK</b>	<b>Madeleine</b>		39	M	F	
Grande Rue im Unterdorff	14	99	16	<b>BORSCHNECK</b>	<b>Marie Eve</b>		37	M	F	Wife of Strack
Schirrheingass	510	2733	518	<b>BOULANGER</b>	<b>Marie Anne</b>		47	M	F	
Rue Dite im Gübel	99	576	103	<b>BRAUN</b>	<b>Catherine</b>		11	S	F	

Rue Dite im Gübel	99	575	103	<b>BRAUN</b>	<b>Clotilde</b>		14	S	F	
Rue Dite im Gübel	99	573	103	<b>BRAUN</b>	<b>Joseph</b>	Pauper	43	M	M	
Rue Dite im Gübel	99	577	103	<b>BRAUN</b>	<b>Louise</b>		9	S	F	
Zichgass	519	2799	533	<b>BRENDEL</b>	<b>Dominique</b>	Forester	26	S	M	
Kirchgass	527	2804	534	<b>BREYER</b>	<b>Charles</b>		5	S	M	
Kirchgass	527	2800	534	<b>BREYER</b>	<b>Francois</b>	Forester	36	M	M	
Kirchgass	527	2803	534	<b>BREYER</b>	<b>Francois</b>		7	S	M	
Kirchgass	527	2802	534	<b>BREYER</b>	<b>Guillaume</b>		11	S	M	
Kirchgass	527	2805	534	<b>BREYER</b>	<b>Louise</b>		4	S	F	
Grande Rue im Unterdorff	10	56	10	<b>BROTSCHI</b>	<b>Antoine</b>	Innkeeper	60	W	M	
Grande Rue im Unterdorff	10	57	10	<b>BROTSCHI</b>	<b>Ferdinand</b>	Brewer	27	M	M	Son of preceding
Gentzeck	197	1120	205	<b>BUHEL</b>	<b>Madeleine</b>		37	M	F	
Rue de Bischwiller	429	2286	434	<b>BUCHMULLER</b>	<b>Bastien</b>	Mason	14	S	M	
Rue de Bischwiller	429	2285	434	<b>BUCHMULLER</b>	<b>Ferdinand</b>	Mason	19	S	M	
Rue de Bischwiller	429	2282	434	<b>BUCHMULLER</b>	<b>Joseph</b>	Mason	49	M	M	
Rue de Bischwiller	429	2287	434	<b>BUCHMULLER</b>	<b>Madeleine</b>		10	S	F	
Rue de Bischwiller	431	2297	436	<b>BUCHMULLER</b>	<b>Marguerite</b>		56	M	F	
Rue de Bischwiller	429	2288	434	<b>BUCHMULLER</b>	<b>Michel</b>		6	S	M	
Brunnenberg	230	1289	236	<b>BUCHMULLER</b>	<b>Paul</b>	Mason	42	M	M	
Brunnenberg	230	1292	236	<b>BUCHMULLER</b>	<b>Paul</b>		9	S	M	
Rue de Bischwiller	429	2284	434	<b>BUCHMULLER</b>	<b>Paul</b>	Mason	21	S	M	
Gentzeck	190	1092	198	<b>BUCHMULLER</b>	<b>Richarde</b>		46	M	F	
Brunnenberg	230	1291	236	<b>BUCHMULLER</b>	<b>Vendelin</b>		11	S	M	
Schirheingass	488	2604	494	<b>BURGART</b>	<b>Caroline</b>		5	S	F	

Krumacker	412	2200	416	<b>BURGART</b>	<b>Ignace</b>		15	S	M	
Schirrheingass	488	2602	494	<b>BURGART</b>	<b>Ignace</b>	Joiner	30	M	M	
Krumacker	412	2198	416	<b>BURGART</b>	<b>Jean</b>	Soldier	21	S	M	Carabinier
Krumacker	412	2201	416	<b>BURGART</b>	<b>Josephine</b>		10	S	F	
Schirrheingass	488	2605	494	<b>BURGART</b>	<b>Louise</b>		3	S	F	
Rue Dite im Gübel	72	414	73	<b>BURGART</b>	<b>Madeleine</b>		66	W	F	Widow of Burger; mother of Scholastique
Krumacker	412	2202	416	<b>BURGART</b>	<b>Madeleine</b>		9	S	F	
Rue Dite im Gübel	58	332	59	<b>BURGART</b>	<b>Marie Anne</b>		44	M	F	Wife of Schaeffer
Krumacker	412	2199	416	<b>BURGART</b>	<b>Xavier</b>		17	S	M	
Gentzeck	144	854	153	<b>BURGER</b>	<b>Andre</b>		15	S	M	
Schirrheingass	497	2650	503	<b>BURGER</b>	<b>Andre</b>		8	S	M	
Rue Dite im Gübel	48	291	50	<b>BURGER</b>	<b>Antoine</b>		7	S	M	
Rue Dite im Gübel	73	417	74	<b>BURGER</b>	<b>Antoine</b>		5	S	M	
Stey	291	1614	303	<b>BURGER</b>	<b>Antoine</b>	Weaver	36	M	M	
Schirrheingass	490	2611	496	<b>BURGER</b>	<b>Antoine</b>	Potter	35	M	M	
Schirrheingass	490	2615	496	<b>BURGER</b>	<b>Antoine</b>		1	S	M	
Gentzeck	144	850	153	<b>BURGER</b>	<b>Armand</b>		23	S	M	
Stey	301	1658	312	<b>BURGER</b>	<b>Blaise</b>	Plowman	32	M	M	Son-in-law of Hertel
Rue Dite im Gübel	82	471	83	<b>BURGER</b>	<b>Brigitte</b>		33	M	F	Wife of Kieffer
Gentzeck	137	801	145	<b>BURGER</b>	<b>Brigitte</b>		28	M	F	
Brunnenberg	283	1576	294	<b>BURGER</b>	<b>Brigitte</b>		26	M	F	Wife of Halter
Stey	301	1660	312	<b>BURGER</b>	<b>Caroline</b>		6	S	F	
Stey	307	1689	318	<b>BURGER</b>	<b>Caroline</b>		28	M	F	
Rue Dite im Gübel	48	290	50	<b>BURGER</b>	<b>Catherine</b>		10	S	F	

Rue Dite im Gübel	67	385	68	<b>BURGER</b>	<b>Catherine</b>		67	W	F	Mother of the wife of Gotz
Stey	301	1661	312	<b>BURGER</b>	<b>Catherine</b>		1	S	F	
Oberdorff	360	1949	367	<b>BURGER</b>	<b>Catherine</b>		9	S	F	
Gentzeck	201	1137	209	<b>BURGER</b>	<b>Denis</b>	Weaver	29	S	M	
Schirrhengass	487	2601	493	<b>BURGER</b>	<b>Emmanuel</b>	Soldier	25	S	M	Son of preceding
Rue Dite im Gübel	99	568	101	<b>BURGER</b>	<b>Fabien</b>		6	S	M	
Sessenheimerstrass	25	180	29	<b>BURGER</b>	<b>Georges</b>	Wheelwright	28	S	M	
Rue Dite im Gübel	48	288	50	<b>BURGER</b>	<b>Henry</b>	Blacksmith	18	S	M	
Rue Dite im Gübel	48	286	50	<b>BURGER</b>	<b>Hilaire</b>		23	S	F	
Rue Dite im Gübel	48	289	50	<b>BURGER</b>	<b>Ignace</b>		15	S	M	
Stey	285	1590	298	<b>BURGER</b>	<b>Ignace</b>		33	M	M	
Oberdorff	352	1910	360	<b>BURGER</b>	<b>Ignace</b>	Tile Maker	26	M	M	
Oberdorff	352	1912	360	<b>BURGER</b>	<b>Ignace</b>		4	S	M	
Krumacker	416	2222	421	<b>BURGER</b>	<b>Ignace</b>	Tile Maker	57	M	M	
Zichgass	515	2751	523	<b>BURGER</b>	<b>Ignace</b>	Mason	52	M	M	Apprentice
Gentzeck	144	852	153	<b>BURGER</b>	<b>Jacques</b>		12	S	M	
Sessenheimerstrass	25	178	29	<b>BURGER</b>	<b>Joseph</b>	Plowman	56	M	M	
Sessenheimerstrass	35	225	38	<b>BURGER</b>	<b>Joseph</b>		17	S	M	Natural son of wife of Burger
Rue Dite im Gübel	73	415	74	<b>BURGER</b>	<b>Joseph</b>	Blacksmith	34	M	M	
Rue Dite im Gübel	99	566	101	<b>BURGER</b>	<b>Joseph</b>	Day Laborer	37	M	M	
Gentzeck	144	848	153	<b>BURGER</b>	<b>Joseph</b>	Plowman	50	M	M	
Gentzeck	144	853	153	<b>BURGER</b>	<b>Joseph</b>		17	S	M	
Stey	291	1618	303	<b>BURGER</b>	<b>Joseph</b>		3 Mo	S	M	
Oberdorff	360	1950	367	<b>BURGER</b>	<b>Joseph</b>		8	S	M	

Rue de Bischwiller	445	2356	447	<b>BURGER</b>	<b>Joseph</b>	Potter	47	M	M	
Schirrheingass	490	2614	496	<b>BURGER</b>	<b>Joseph</b>		3	S	M	
Grande Rue im Unterdorff		90	14	<b>BURGER</b>	<b>Josephine</b>		7	S	F	Stepdaughter of Hess
Schirrheingass	497	2652	503	<b>BURGER</b>	<b>Josephine</b>		1	S	F	
Brunnenberg	258	1441	266	<b>BURGER</b>	<b>Julienne</b>		32	M	F	
Schirrheingass	487	2597	493	<b>BURGER</b>	<b>Laurent</b>	Baker	38	M	M	
Schirrheingass	487	2600	493	<b>BURGER</b>	<b>Laurent</b>		70	W	M	Father of Laurent
Schirrheingass	497	2648	503	<b>BURGER</b>	<b>Laurent</b>	Shoemaker	34	M	M	
Rue Dite im Gübel	48	287	50	<b>BURGER</b>	<b>Leo</b>	Blacksmith	22	S	M	
Stey	291	1617	303	<b>BURGER</b>	<b>Louis</b>		2	S	M	
Oberdorff	352	1913	360	<b>BURGER</b>	<b>Louis</b>		2	S	M	
Rue Dite im Gübel	71	408	72	<b>BURGER</b>	<b>Madeleine</b>		39	M	F	
Stey	310	1707	321	<b>BURGER</b>	<b>Madeleine</b>		27	M	F	
Krumacker	408	2189	413	<b>BURGER</b>	<b>Madeleine</b>		39	S	F	
Schirrheingass	497	2651	503	<b>BURGER</b>	<b>Madeleine</b>		6	S	F	
Hintergässel	406	2180	411	<b>BURGER</b>	<b>Marcel</b>	Soldier	25	S	M	Navy
Brunnenberg	275	1522	283	<b>BURGER</b>	<b>Marguerite</b>		46	M	F	
Schirrheingass	488	2606	494	<b>BURGER</b>	<b>Marguerite</b>		61	W	F	Widow of Burgard
Zichgass	515	2752	523	<b>BURGER</b>	<b>Marguerite</b>		36	M	F	
Sessenheimerstrass	33	215	36	<b>BURGER</b>	<b>Marie Anne</b>		41	W	F	Widow of Mosser
Sessenheimerstrass	35	224	38	<b>BURGER</b>	<b>Marie Anne</b>		45	M	F	Wife of Kieffer
Gentzeck	145	856	154	<b>BURGER</b>	<b>Marie Anne</b>		49	W	F	Widow of Messner
Gentzeck	148	877	157	<b>BURGER</b>	<b>Marie Anne</b>		43	M	F	
Gentzeck	162	946	172	<b>BURGER</b>	<b>Marie Anne</b>		40	M	F	

Gentzeck	197	1121	205	<b>BURGER</b>	<b>Marie Anne</b>		69	W	F	Widow of Adam
Brunnenberg	217	1218	223	<b>BURGER</b>	<b>Marie Anne</b>		63	M	F	
Oberdorff	344	1876	354	<b>BURGER</b>	<b>Marie Anne</b>		36	M	F	
Grande Rue im Unterdorff		89	14	<b>BURGER</b>	<b>Marie Antoinette</b>		11	S	F	Stepdaughter of Hess
Rue Dite im Gübel	48	284	50	<b>BURGER</b>	<b>Michel</b>	Plowman	63	M	M	
Sessenheimerstrass	25	181	29	<b>BURGER</b>	<b>Narcisse</b>	Soldier	24	S	M	14th Line Regiment
Gentzeck	192	1099	200	<b>BURGER</b>	<b>Pauline</b>		26	M	F	
Rue Dite im Gübel	99	569	101	<b>BURGER</b>	<b>Philippe</b>		4	S	M	
Schirrheingass	490	2613	496	<b>BURGER</b>	<b>Philippe</b>		5	S	M	
Gentzeck	144	851	153	<b>BURGER</b>	<b>Philippine</b>		26	S	F	
Oberdorff	360	1951	367	<b>BURGER</b>	<b>Philippine</b>		1	S	F	
Oberdorff	360	1947	367	<b>BURGER</b>	<b>Pierre</b>	Tailor	40	M	M	
Rue Dite im Gübel	72	412	73	<b>BURGER</b>	<b>Scolastique</b>		30	W	F	Widow of Vogel
Rue Dite im Gübel	99	570	101	<b>BURGER</b>	<b>Therese</b>		2	S	F	
Stey	285	1593	298	<b>BURGER</b>	<b>Therese</b>		19	S	F	Daughter of preceding
Krumacker	408	2190	413	<b>BURGER</b>	<b>Therese</b>		6	S	F	Grand-daughter of widow of Burger
Sessenheimerstrass	33	219	36	<b>BURGER</b>	<b>Valentin</b>		4	S	M	Natural son of widow Mosser
Schirrheingass	503	2681	508	<b>BURGER</b>	<b>Victoire</b>		30	M	F	
Stey	291	1616	303	<b>BURGER</b>	<b>Xavier</b>		4	S	M	
Sessenheimerstrass	34	222	37	<b>BUSSEM</b>	<b>Julienne</b>	Servant	23	S	F	
Rue de Bischwiller	425	2266	430	<b>CLAUSMANN</b>	<b>Claire</b>		22	S	F	Stepdaughter of Mensch
Rue de Bischwiller	425	2267	430	<b>CLAUSMANN</b>	<b>Thomas</b>		6 Mo	S	M	Natural son of Claire
Brunnenberg	267	1492	276	<b>COLMER</b>	<b>Eve</b>		54	S	F	
Brunnenberg	267	1493	276	<b>COLMER</b>	<b>Louis</b>		60	S	M	

Brunnenberg	269	1495	277	<b>COLMER</b>	<b>Marie Anne</b>		58	M	F	
Brunnenberg	267	1490	276	<b>COLMER</b>	<b>Petrone</b>		31	M	F	
Brunnenberg	267	1491	276	<b>COLMER</b>	<b>Philippe</b>		62	S	M	
Grande Rue im Unterdorff	15	105	17	<b>DAUL</b>	<b>Andre</b>	Barber	24	S	M	
Judengässel	380	2040	386	<b>DAUL</b>	<b>Andre</b>		3	S	M	
Rue Dite im Gübel	102	606	111	<b>DAUL</b>	<b>Antoine</b>	Plowman	59	M	M	
Zichgass	511	2735	519	<b>DAUL</b>	<b>Antoine</b>	Plowman	66	M	M	
Gentzeck	195	1111	203	<b>DAUL</b>	<b>Barbe</b>		65	W	F	Widow of Kieffer
Brunnenberg	243	1363	250	<b>DAUL</b>	<b>Barbe</b>		37	M	F	
Stey	297	1638	308	<b>DAUL</b>	<b>Barbe</b>		45	M	F	
Judengässel	380	2038	386	<b>DAUL</b>	<b>Caroline</b>		6	S	F	
Brunnenberg at the end	534	2961	561	<b>DAUL</b>	<b>Caroline</b>		1	S	F	
Grande Rue im Unterdorff	15	108	17	<b>DAUL</b>	<b>Catherine</b>		18	S	F	
Sessenheimerstrass	25	179	29	<b>DAUL</b>	<b>Catherine</b>		54	M	F	Wife of Burger
Brunnenberg	225	1262	231	<b>DAUL</b>	<b>Catherine</b>		30	M	F	
Stey	296	1630	306	<b>DAUL</b>	<b>Catherine</b>		42	M	F	
Kirchgass	529	2887	548	<b>DAUL</b>	<b>Catherine</b>		63	M	F	
Zichgass	511	2738	519	<b>DAUL</b>	<b>Celestine</b>		23	S	F	
Rue Dite im Gübel	84	484	85	<b>DAUL</b>	<b>Charles</b>		16	S	M	
Brunnenberg at the end	534	2960	561	<b>DAUL</b>	<b>Charles</b>		2	S	M	
Rue Dite im Gübel	84	487	86	<b>DAUL</b>	<b>Christine</b>		21	M	F	Wife of Muntzinger
Grande Rue im Unterdorff		81	13	<b>DAUL</b>	<b>Clement</b>	Soldier	24	S	M	8th Artillery Regiment
Judengässel	380	2033	386	<b>DAUL</b>	<b>Francois Joseph</b>	Haberdasher	36	M	M	
Rue Dite im Gübel	83	480	84	<b>DAUL</b>	<b>Francoise</b>		34	M	F	Wife of Helmer

Gentzeck	166	974	177	<b>DAUL</b>	<b>Francoise</b>		21	S	F	
Oberdorff	349	1894	357	<b>DAUL</b>	<b>Gertrude</b>		24	S	F	
Rue Dite im Gübel	102	609	111	<b>DAUL</b>	<b>Ignace</b>		15	S	M	
Judengässel	380	2039	386	<b>DAUL</b>	<b>Ignace</b>		4	S	M	
Rue Dite im Gübel	84	482	85	<b>DAUL</b>	<b>Jacques</b>	Clog Maker	58	M	M	
Rue Dite im Gübel	84	485	85	<b>DAUL</b>	<b>Jacques</b>		14	S	M	
Rue Dite im Gübel	102	612	111	<b>DAUL</b>	<b>Jacques</b>		8	S	M	
Kirchgass	530	2897	549	<b>DAUL</b>	<b>Jean</b>	Plowman	49	S	M	Brother-in-law of Sigfrit
Grande Rue im Unterdorff		78	13	<b>DAUL</b>	<b>Joseph</b>	Night Guard	56	M	M	
Grande Rue im Unterdorff		84	13	<b>DAUL</b>	<b>Joseph</b>		15	S	M	
Grande Rue im Unterdorff	15	109	17	<b>DAUL</b>	<b>Joseph</b>	Potter	16	S	M	
Rue Dite im Gübel	56	327	57	<b>DAUL</b>	<b>Joseph</b>		1	S	M	Son of Marguerite
Brunnenberg	277	1538	286	<b>DAUL</b>	<b>Joseph</b>	Plowman	69	M	M	
Zichgass	511	2737	519	<b>DAUL</b>	<b>Joseph</b>	Tailor	28	S	M	
Judengässel	380	2037	386	<b>DAUL</b>	<b>Josephine</b>		9	S	F	
Grande Rue im Unterdorff	15	106	17	<b>DAUL</b>	<b>Laurent</b>	Potter	22	S	M	
Rue Dite im Gübel	96	557	98	<b>DAUL</b>	<b>Louis</b>		1	S	M	
Grande Rue im Unterdorff		82	13	<b>DAUL</b>	<b>Madeleine</b>		19	S	F	
Oberdorff	349	1900	357	<b>DAUL</b>	<b>Madeleine</b>		10	S	F	
Oberdorff	360	1948	367	<b>DAUL</b>	<b>Madeleine</b>		33	M	F	
Krumacker	408	2188	413	<b>DAUL</b>	<b>Madeleine</b>		68	W	F	Widow of Burger
Brunnenberg at the end	534	2959	561	<b>DAUL</b>	<b>Madeleine</b>		4	S	F	
Judengässel	380	2035	386	<b>DAUL</b>	<b>Marcel</b>	Tailor	28	S	M	Brother of Fr. Joseph
Rue Dite im Gübel	56	324	57	<b>DAUL</b>	<b>Marguerite</b>		24	S	F	

Rue de Bischwiller	441	2345	445	<b>DAUL</b>	<b>Marguerite</b>		37	M	F	
Grande Rue im Unterdorff		83	13	<b>DAUL</b>	<b>Marie Anne</b>		17	S	F	
Oberdorff	349	1897	357	<b>DAUL</b>	<b>Marie Anne</b>		18	S	F	
Oberdorff	359	1944	366	<b>DAUL</b>	<b>Marie Anne</b>		47	M	F	
Schirrheingass	506	2700	511	<b>DAUL</b>	<b>Marie Anne</b>		54	M	F	
Kirchgass	530	2896	549	<b>DAUL</b>	<b>Marie Anne</b>		35	M	F	
Brunnenberg at the end	534	2958	561	<b>DAUL</b>	<b>Marie Anne</b>		7	S	F	
Rue Dite im Gübel	102	611	111	<b>DAUL</b>	<b>Marie Barbe</b>		9	S	F	
Oberdorff	349	1899	357	<b>DAUL</b>	<b>Mathis</b>		2	S	M	
Rue Dite im Gübel	102	608	111	<b>DAUL</b>	<b>Michel</b>		17	S	M	
Gentzeck	166	973	177	<b>DAUL</b>	<b>Michel</b>	Soldier	26	S	M	
Oberdorff	349	1892	357	<b>DAUL</b>	<b>Michel</b>	Plowman	63	M	M	
Oberdorff	349	1896	357	<b>DAUL</b>	<b>Michel</b>		21	S	M	
Brunnenberg at the end	534	2954	561	<b>DAUL</b>	<b>Michel</b>	Boneblack Maker	35	M	M	
Brunnenberg at the end	534	2956	561	<b>DAUL</b>	<b>Michel</b>		11	S	M	
Grande Rue im Unterdorff		80	13	<b>DAUL</b>	<b>Napoleon</b>	Soldier	26	S	M	12th Artillery Regiment
Rue Dite im Gübel	56	325	57	<b>DAUL</b>	<b>Petrone</b>		20	S	F	
Rue Dite im Gübel	96	555	98	<b>DAUL</b>	<b>Philippe</b>	Clog Maker	29	W	M	Widower
Rue Dite im Gübel	96	556	98	<b>DAUL</b>	<b>Philippe</b>		2	S	M	
Gentzeck	120	698	127	<b>DAUL</b>	<b>Richarde</b>		49	W	F	Widow of Wagner
Grande Rue im Unterdorff	15	107	17	<b>DAUL</b>	<b>Rosalie</b>	Seamstress	20	S	F	
Brunnenberg	243	1371	251	<b>DAUL</b>	<b>Rosine</b>		30	M	F	[Halter not Daul]
Schirrheingass	497	2649	503	<b>DAUL</b>	<b>Rosine</b>		33	M	F	
Gentzeck	166	975	177	<b>DAUL</b>	<b>Scholastique</b>		14	S	F	

Rue Dite im Gübel	56	326	57	<b>DAUL</b>	<b>Sophie</b>		17	S	F	
Oberdorff	349	1898	357	<b>DAUL</b>	<b>Therese</b>		16	S	F	
Oberdorff	359	1945	366	<b>DAUL</b>	<b>Therese</b>		18	S	F	Natural daughter of preceding
Zichgass	520	2768	527	<b>DAUL</b>	<b>Therese</b>		67	W	F	Widow of Hummel
Brunnenberg at the end	534	2957	561	<b>DAUL</b>	<b>Therese</b>		9	S	F	
Judengässel	380	2036	386	<b>DAUL</b>	<b>Veronique</b>		13	S	F	
Oberdorff	349	1895	357	<b>DAUL</b>	<b>Victoire</b>		22	S	F	
Rue Dite im Gübel	102	610	111	<b>DAUL</b>	<b>Xavier</b>		13	S	M	
Gentzeck	166	976	177	<b>DAUL</b>	<b>Xavier</b>		12	S	M	
Grande Rue im Unterdorff	10	58	10	<b>DEBES</b>	<b>Helene</b>		25	M	F	Wife of preceding
Hintergässel	406	2183	411	<b>DEVILLE</b>	<b>Charles</b>		11	S	M	
Hintergässel	406	2182	411	<b>DEVILLE</b>	<b>Emmanuelle</b>		14	S	F	
Hintergässel	406	2181	411	<b>DEVILLE</b>	<b>Madeleine</b>		15	S	F	
Rue Dite im Gübel	107	631	116	<b>DOLLINGER</b>	<b>Caroline</b>	Servant	17	S	F	
Rue Dite im Gübel	68	392	69	<b>DOPPLER</b>	<b>Antoine</b>		6	S	M	
Gentzeck	166	972	177	<b>DOPPLER</b>	<b>Catherine</b>		52	W	F	Widow of Daul
Rue Dite im Gübel	68	390	69	<b>DOPPLER</b>	<b>Joseph</b>		8	S	M	
Rue Dite im Gübel	68	391	69	<b>DOPPLER</b>	<b>Madeleine</b>		9	S	F	
Rue Dite im Gübel	68	387	69	<b>DOPPLER</b>	<b>Michel</b>	Pauper	72	W	M	
Brunnenberg	248	1392	256	<b>DOPPLER</b>	<b>Michel</b>	Day Laborer	47	M	M	
Rue Dite im Gübel	68	388	69	<b>DOPPLER</b>	<b>Modeste</b>	Soldier	24	S	M	
Grande Rue im Unterdorff	20	145	23	<b>DOSCH</b>	<b>Christine</b>	Servant	23	S	F	
Brunnenberg	276	1537	285	<b>DRECHSLER</b>	<b>Bastien</b>		5	S	M	Adopted son
Brunnenberg	242	1360	249	<b>DRECHSLER</b>	<b>Catherine</b>		46	M	F	

Krumacker	420	2236	425	<b>DRECHSLER</b>	<b>Catherine</b>		50	W	F	Widow of Muller
Oberdorff	372	1995	378	<b>DRECHSLER</b>	<b>Faustin</b>	Domestic	18	S	M	
Kirchgass	526	2863	544	<b>DRECHSLER</b>	<b>Jean</b>	Potter	31	S	M	Apprentice
Brunnenberg	276	1533	285	<b>DRECHSLER</b>	<b>Marie Anne</b>		52	M	F	
Brunnenberg at the end		2949	559	<b>DUMOULIN</b>	<b>Martin</b>	Journeyman	18	S	M	
Brunnenberg	257	1432	264	<b>EBERHARD</b>	<b>Georges</b>	Pauper	54	M	M	
Brunnenberg	257	1436	264	<b>EBERHARD</b>	<b>Georges</b>		12	S	M	
Brunnenberg	257	1435	264	<b>EBERHARD</b>	<b>Madeleine</b>		15	S	F	
Brunnenberg	257	1434	264	<b>EBERHARD</b>	<b>Marie Anne</b>		22	S	F	
Brunnenberg	257	1437	264	<b>EBERHARD</b>	<b>Odile</b>		5	S	F	
Zigelgässel	472	2524	477	<b>ECK</b>	<b>Adelaide</b>		3	S	F	
Zigelgässel	472	2519	477	<b>ECK</b>	<b>Antoine</b>	Weaver	43	M	M	
Zigelgässel	472	2522	477	<b>ECK</b>	<b>Barbe</b>		5	S	F	
Rue de Bischwiller	439	2334	443	<b>ECK</b>	<b>Catherine</b>		56	W	F	Widow of Schmuck
Zigelgässel	472	2521	477	<b>ECK</b>	<b>Catherine</b>		7	S	F	
Schirrheingass	495	2638	501	<b>ECK</b>	<b>Elisabeth</b>		50	W	F	Widow of Mossack
Hintergässel	393	2112	399	<b>ECK</b>	<b>Francoise</b>		33	M	F	
Brunnenberg	237	1334	243	<b>ECK</b>	<b>Jacques</b>		1 Mo	S	M	
Rue Dite im Gübel	106	625	115	<b>ECK</b>	<b>Madeleine</b>		50	W	F	Widow of Schmuck
Zigelgässel	472	2523	477	<b>ECK</b>	<b>Marguerite</b>		4	S	F	
Kirchgass	528	2871	546	<b>ECK</b>	<b>Marguerite</b>		46	M	F	
Brunnenberg	237	1333	243	<b>ECK</b>	<b>Marie Anne</b>		4	S	F	
Zigelgässel	471	2514	476	<b>ECK</b>	<b>Marie Anne</b>		78	W	F	Widow of Schmuck
Brunnenberg	237	1332	243	<b>ECK</b>	<b>Marie Antoinette</b>		6	S	F	

Brunnenberg	237	1330	243	<b>ECK</b>	<b>Thomas</b>	Mason	54	M	M	Son-in-law of Knobloch
Rue Dite im Gübel	65	369	66	<b>ECKERT</b>	<b>Marie Anne</b>		6 Mo	S	F	
Rue Dite im Gübel	65	366	66	<b>ECKERT</b>	<b>Michel</b>	Potter	30	M	M	
Rue Dite im Gübel	65	368	66	<b>ECKERT</b>	<b>Michel</b>		1	S	M	
Rue Dite im Gübel	111	647	119	<b>ECKERT</b>	<b>Odile</b>		46	M	F	
Grande Rue im Unterdorff	21	160	25	<b>EHRER</b>	<b>Georges</b>	Domestic	28	S	M	
Zigelgässel	452	2424	458	<b>EHLER</b>	<b>Ernestine</b>		22	S	F	
Zigelgässel	452	2422	458	<b>EHLER</b>	<b>Ignace</b>	Tile Worker	44	M	M	
Zigelgässel	452	2425	458	<b>EHLER</b>	<b>Landelin</b>	Tile Worker	20	S	M	
Zigelgässel	452	2426	458	<b>EHLER</b>	<b>Xavier</b>		13	S	M	
Brunnenberg	258	1440	266	<b>EIDEL</b>	<b>Antoine</b>	Hosier	40	M	M	
Brunnenberg	258	1443	266	<b>EIDEL</b>	<b>Antoine</b>		10	S	M	
Brunnenberg	258	1444	266	<b>EIDEL</b>	<b>Bernard</b>		8	S	M	
Brunnenberg	282	1559	291	<b>EIDEL</b>	<b>Genevieve</b>		45	M	F	
Brunnenberg	258	1445	266	<b>EIDEL</b>	<b>Georges</b>		3	S	M	
Brunnenberg	258	1446	266	<b>EIDEL</b>	<b>Joseph</b>		1	S	M	
Brunnenberg	258	1442	266	<b>EIDEL</b>	<b>Pierre</b>		11	S	M	
Rue de Bischwiller	424	2260	429	<b>EISENKIRCH</b>	<b>Richarde</b>		59	W	F	Widow of Messner
Schirrheingass	491	2616	497	<b>EISSEN</b>	<b>Antoine</b>	Tinder Maker	48	M	M	
Schirrheingass	491	2622	497	<b>EISSEN</b>	<b>Caroline</b>		7	S	F	
Rue Dite im Gübel	61	348	62	<b>EISSEN</b>	<b>Catherine</b>		38	M	F	
Rue de Bischwiller	425	2265	430	<b>EISSEN</b>	<b>Catherine</b>		57	M	F	
Schirrheingass	491	2620	497	<b>EISSEN</b>	<b>Catherine</b>		12	S	F	
Schirrheingass	491	2618	497	<b>EISSEN</b>	<b>Henry Pierre</b>		17	S	M	

Sessenheimerstrass	24	177	28	<b>EISSEN</b>	<b>Ignace</b>		2	S	M	Adopted child of widow Mey
Brunnenberg	242	1359	249	<b>EISSEN</b>	<b>Louis</b>	Day Laborer	46	M	M	
Sessenheimerstrass	34	221	37	<b>EISSEN</b>	<b>Madeleine</b>		41	M	F	
Brunnenberg	241	1354	248	<b>EISSEN</b>	<b>Madeleine</b>		48	M	F	
Schirrheingass	491	2619	497	<b>EISSEN</b>	<b>Madeleine</b>		15	S	F	
Schirrheingass	491	2623	497	<b>EISSEN</b>	<b>Marguerite</b>		4	S	F	
Oberdorff	356	1936	364	<b>EISSEN</b>	<b>Marie Anne</b>		35	M	F	
Schirrheingass	491	2621	497	<b>EISSEN</b>	<b>Marie Anne</b>		10	S	F	
Gentzeck	198	1123	206	<b>EISSEN</b>	<b>Reine</b>		43	M	F	
Gentzeck	194	1110	202	<b>EISSEN</b>	<b>Therese</b>	Servant	25	S	F	
Rue de Bischwiller	422	2245	427	<b>ELCHINGER</b>	<b>Appoline</b>		34	M	F	
Oberdorff	329	1808	340	<b>ELCHINGER</b>	<b>Barbe</b>		36	S	F	
Gentzeck	138	811	146	<b>ELCHINGER</b>	<b>Catherine</b>		2	S	F	
Oberdorff	329	1809	340	<b>ELCHINGER</b>	<b>Cephorin</b>		24	S	M	
Gentzeck	138	807	146	<b>ELCHINGER</b>	<b>Chretien</b>	Baker	21	S	M	Brother of Michel
Schirrheingass	503	2682	508	<b>ELCHINGER</b>	<b>Jean</b>		1 Mo	S	M	
Gentzeck	138	809	146	<b>ELCHINGER</b>	<b>Joseph</b>		6	S	M	
Gentzeck	175	1018	185	<b>ELCHINGER</b>	<b>Joseph</b>	Soldier	30	S	M	Quartermaster sergeant, 7th Artillery Regiment. Bother-in-law of Baumann
Oberdorff	325	1784	336	<b>ELCHINGER</b>	<b>Joseph</b>	Day Laborer	32	M	M	
Rue Dite im Gübel	55	320	56	<b>ELCHINGER</b>	<b>Julienne</b>		31	M	F	Wife of Hauswirth
Gentzeck	138	810	146	<b>ELCHINGER</b>	<b>Louis</b>		4	S	M	
Rue Dite im Gübel	112	654	120	<b>ELCHINGER</b>	<b>Marguerite</b>		45	M	F	
Rue Dite im Gübel	54	318	55	<b>ELCHINGER</b>	<b>Marie Anne</b>		35	S	F	
Gentzeck	138	808	146	<b>ELCHINGER</b>	<b>Marie Anne</b>		7	S	F	

Gentzeck	175	1019	185	<b>ELCHINGER</b>	<b>Marie Anne</b>		29	S	F	Sister-in-law of Baumann
Rue Dite im Gübel	54	316	55	<b>ELCHINGER</b>	<b>Michel</b>	Plowman	69	M	M	
Gentzeck	138	805	146	<b>ELCHINGER</b>	<b>Michel</b>	Baker	39	M	M	
Schirrheingass	503	2680	508	<b>ELCHINGER</b>	<b>Vendelin</b>	Potter	27	M	M	
Stey	308	1691	319	<b>EMM</b>	<b>Marie Anne</b>		69	M	F	
Muhlgäss	191	1095	199	<b>ERNEWEIN</b>	<b>Adam</b>	Soldier	26	S	M	
Oberdorff	334	1829	345	<b>ERNEWEIN</b>	<b>Antoine</b>	Plowman	43	M	M	
Oberdorff	334	1834	345	<b>ERNEWEIN</b>	<b>Antoine</b>		4	S	M	
Judengässel	385	2065	391	<b>ERNEWEIN</b>	<b>Antoine</b>		27	S	M	
Kirchgass	524	2833	540	<b>ERNEWEIN</b>	<b>Antoine</b>		74	W	M	
Kirchgass	524	2834	540	<b>ERNEWEIN</b>	<b>Antoine</b>	Waiter	33	S	M	
Oberdorff	354	1925	362	<b>ERNEWEIN</b>	<b>Barbe</b>		47	M	F	
Gentzeck	181	1052	191	<b>ERNEWEIN</b>	<b>Casimir</b>	Joiner	31	M	M	
Rue Dite im Gübel	102	607	111	<b>ERNEWEIN</b>	<b>Catherine</b>		54	M	F	Wife of Daul
Oberdorff	334	1833	345	<b>ERNEWEIN</b>	<b>Charles</b>		6	S	M	
Rue Dite im Gübel	70	402	71	<b>ERNEWEIN</b>	<b>Ernest</b>	Plowman	23	S	M	
Brunnenberg	245	1386	253	<b>ERNEWEIN</b>	<b>Eve</b>		47	W	F	Widow of Meyer; mother of Xavier
Kirchgass	524	2837	540	<b>ERNEWEIN</b>	<b>Francoise</b>		29	S	F	
Rue Dite im Gübel	70	406	71	<b>ERNEWEIN</b>	<b>Gertrude</b>		8	S	F	
Rue Dite im Gübel	70	404	71	<b>ERNEWEIN</b>	<b>Helene</b>		16	S	F	
Schirrheingass	494	2636	500	<b>ERNEWEIN</b>	<b>Joseph</b>	Weaver	35	S	M	
Kirchgass	524	2840	540	<b>ERNEWEIN</b>	<b>Joseph</b>		1	S	M	Natural child of [Francoise]
Oberdorff	334	1835	345	<b>ERNEWEIN</b>	<b>Josephine</b>		2	S	F	
Zigelgässel	474	2535	479	<b>ERNEWEIN</b>	<b>Laurent</b>		1	S	M	

Schirrheingass	494	2634	500	<b>ERNEWEIN</b>	<b>Laurent</b>	Plowman	67	M	M	
Kirchgass	524	2835	540	<b>ERNEWEIN</b>	<b>Leo</b>	Potter	26	S	M	
Zigelgässel	474	2533	479	<b>ERNEWEIN</b>	<b>Leopold</b>	Weaver	33	M	M	
Brunnenberg	273	1513	281	<b>ERNEWEIN</b>	<b>Madeleine</b>		45	W	F	Widow of Lehmann
Oberdorff	334	1831	345	<b>ERNEWEIN</b>	<b>Madeleine</b>		12	S	F	
Judengässel	385	2066	391	<b>ERNEWEIN</b>	<b>Madeleine</b>		18	S	F	
Hintergässel	395	2117	400	<b>ERNEWEIN</b>	<b>Madeleine</b>		43	M	F	
Rue de Bischwiller	442	2371	450	<b>ERNEWEIN</b>	<b>Marguerite</b>		53	M	F	
Kirchgass	524	2838	540	<b>ERNEWEIN</b>	<b>Marie</b>		9	S	F	Natural child of preceding
Gentzeck	181	1054	191	<b>ERNEWEIN</b>	<b>Marie Anne</b>		3	S	F	
Hintergässel	398	2137	403	<b>ERNEWEIN</b>	<b>Marie Anne</b>		53	W	F	Widow of Muller
Kirchgass	524	2839	540	<b>ERNEWEIN</b>	<b>Marie Anne</b>		5	S	F	Natural child of [Francoise]
Rue Dite im Gübel	70	403	71	<b>ERNEWEIN</b>	<b>Mathieu</b>	Plowman	20	S	M	
Oberdorff	334	1832	345	<b>ERNEWEIN</b>	<b>Michel</b>		11	S	M	
Krumacker	407	2184	412	<b>ERNEWEIN</b>	<b>Modeste</b>	Potter	33	M	M	
Rue Dite im Gübel	70	405	71	<b>ERNEWEIN</b>	<b>Monique</b>		12	S	F	
Judengässel	385	2067	391	<b>ERNEWEIN</b>	<b>Monique</b>		15	S	F	
Kirchgass	524	2836	540	<b>ERNEWEIN</b>	<b>Nicolas</b>	Weaver	21	S	M	
Gentzeck	181	1055	191	<b>ERNEWEIN</b>	<b>Philippe</b>		1	S	M	
Schirrheingass	494	2637	500	<b>ERNEWEIN</b>	<b>Philippe</b>	Plowman	26	S	M	
Muhlgäss	191	1096	199	<b>ERNEWEIN</b>	<b>Pie</b>	Road Guard	23	S	M	
Muhlgäss	191	1094	199	<b>ERNEWEIN</b>	<b>Sebastien</b>	Plowman	62	W	M	
Stey	299	1647	310	<b>ERNEWEIN</b>	<b>Suzanne</b>		25	M	F	
Krumacker	407	2187	412	<b>ERNEWEIN</b>	<b>Therese</b>		2	S	F	

Stey	305	1678	316	<b>ERNEWEIN</b>	<b>Vendelin</b>	Roadmender	29	M	M	
Gentzeck	135	789	143	<b>ESCHENLAUER</b>	<b>Catherine</b>		45	M	F	
Gentzeck	150	891	159	<b>ESCHENLAUER</b>	<b>Catherine</b>		21	S	F	
Gentzeck	150	890	159	<b>ESCHENLAUER</b>	<b>Charles</b>		26	S	M	
Gentzeck	150	892	159	<b>ESCHENLAUER</b>	<b>Gotthard</b>		13	S	M	
Gentzeck	150	888	159	<b>ESCHENLAUER</b>	<b>Jean</b>	Merchant	48	M	M	
Gentzeck	150	893	159	<b>ESCHENLAUER</b>	<b>Louise</b>		9	S	F	
Rue de Bischwiller	433	2311	438	<b>ESTREICHER</b>	<b>Aloise</b>	Soldier	25	S	M	
Brunnenberg	223	1252	229	<b>ESTREICHER</b>	<b>Antoine</b>	Day Laborer	38	M	M	
Rue de Bischwiller	433	2308	438	<b>ESTREICHER</b>	<b>Antoine</b>	Road Guard	65	M	M	
Brunnenberg	223	1256	229	<b>ESTREICHER</b>	<b>Catherine</b>		3	S	F	
Brunnenberg	238	1336	244	<b>ESTREICHER</b>	<b>Catherine</b>		60	M	F	
Rue de Bischwiller	433	2313	438	<b>ESTREICHER</b>	<b>Catherine</b>		16	S	F	
Brunnenberg	223	1257	229	<b>ESTREICHER</b>	<b>Charles</b>		6 Mo	S	M	
Brunnenberg	223	1255	229	<b>ESTREICHER</b>	<b>Josephine</b>		5	S	F	
Rue de Bischwiller	433	2312	438	<b>ESTREICHER</b>	<b>Justine</b>		20	S	F	
Rue de Bischwiller	433	2310	438	<b>ESTREICHER</b>	<b>Luc</b>	Soldier	30	S	M	
Rue de Bischwiller	433	2314	438	<b>ESTREICHER</b>	<b>Ludan</b>		13	S	M	
Brunnenberg	223	1254	229	<b>ESTREICHER</b>	<b>Marie Anne</b>		7	S	F	
Schirrheingass	493	2630	499	<b>ESTREICHER</b>	<b>Marie Anne</b>		62	M	F	
Rue de Bischwiller	433	2315	438	<b>ESTREICHER</b>	<b>Scholastique</b>		29	S	F	
Gentzeck	177	1030	187	<b>FAHRER</b>	<b>Alexandre</b>	Soldier	22	S	M	8th Dragoon Regiment
Brunnenberg	283	1580	295	<b>FAHRER</b>	<b>Antoine</b>	Tile Maker	36	M	M	
Brunnenberg	283	1582	295	<b>FAHRER</b>	<b>Antoine</b>		2	S	M	

Brunnenberg	249	1395	257	<b>FAHRER</b>	<b>Celestine</b>		30	M	F	
Gentzeck	177	1033	187	<b>FAHRER</b>	<b>Marie Anne</b>		31	M	F	Wife of preceding
Gentzeck	177	1029	187	<b>FAHRER</b>	<b>Maximilien</b>	Soldier	25	S	M	19th Line Regiment
Gentzeck	177	1027	187	<b>FAHRER</b>	<b>Philippe</b>	Tile Maker	67	M	M	
Brunnenberg	283	1583	295	<b>FAHRER</b>	<b>Therese</b>		6 Mo	S	F	
Gentzeck	177	1031	187	<b>FAHRER</b>	<b>Vincent</b>		8	S	M	
Stey	296	1631	306	<b>FELTZ</b>	<b>Francois Xavier</b>		17		M	
Stey	296	1632	306	<b>FELTZ</b>	<b>Simon</b>		14	S	M	
Stey	296	1629	306	<b>FELTZ</b>	<b>Thomas</b>	Gardiner	54	M	M	
Gentzeck	135	793	143	<b>FISCHER</b>	<b>Barbe</b>		8	S	F	
Rue Dite im Gübel	77	442	78	<b>FISCHER</b>	<b>Catherine</b>	Servant	23	S	F	
Gentzeck	135	792	143	<b>FISCHER</b>	<b>Catherine</b>		11	S	F	
Grande Rue im Unterdorff	21	162	25	<b>FISCHER</b>	<b>Eve</b>	Servant	19	S	F	
Gentzeck	135	788	143	<b>FISCHER</b>	<b>Georges</b>	Baker	52	M	M	
Gentzeck	135	790	143	<b>FISCHER</b>	<b>Jean</b>	Day Laborer	19	S	M	
Gentzeck	135	791	143	<b>FISCHER</b>	<b>Joseph</b>	Day Laborer	17	S	M	
Gentzeck	135	795	143	<b>FISCHER</b>	<b>Marguerite</b>		18 Mo	S	F	
Gentzeck	135	794	143	<b>FISCHER</b>	<b>Marie Elisabeth</b>		6	S	F	
Brunnenberg	243	1370	251	<b>FOLKMANN</b>	<b>Nicolas</b>	Day Laborer	28	M	M	
Stey	306	1685	317	<b>FRANCK</b>	<b>Dominique</b>		22	S	F	
Stey	306	1684	317	<b>FRANCK</b>	<b>Georges Adam</b>	Soldier	24	S	M	11th Artillery Regiment
Stey	306	1682	317	<b>FRANCK</b>	<b>Joseph</b>	Carpenter	56	M	M	
Stey	306	1687	317	<b>FRANCK</b>	<b>Louis</b>		13	S	M	
Stey	306	1686	317	<b>FRANCK</b>	<b>Martin</b>		20	S	M	

Hintergässel	397	2135	402	<b>FREYBURGER</b>	<b>Georges</b>	Potter	22	S	M	
Hintergässel	397	2130	402	<b>FREYBURGER</b>	<b>Jean</b>	Potter	57	M	M	
Hintergässel	397	2132	402	<b>FREYBURGER</b>	<b>Jean</b>	Soldier	26	S	M	
Hintergässel	397	2136	402	<b>FREYBURGER</b>	<b>Joseph</b>		18	S	M	
Hintergässel	397	2134	402	<b>FREYBURGER</b>	<b>Madeleine</b>		28	S	F	
Hintergässel	397	2133	402	<b>FREYBURGER</b>	<b>Marie</b>		30	S	F	
Grande Rue im Unterdorff	12	77	12	<b>FRIEDMANN</b>	<b>Aloise</b>	Baker	30	S	M	Son of Michel
Rue Dite im Gübel	113	665	121	<b>FRIEDMANN</b>	<b>Aloise</b>	Weaver	31	S	M	
Zigelgässel	467	2427	459	<b>FRIEDMANN</b>	<b>Andre</b>	Tile Maker	43	S	M	
Schirrheingass	510	2729	516	<b>FRIEDMANN</b>	<b>Andre</b>		57	S	M	
Schirrheingass	510	2728	516	<b>FRIEDMANN</b>	<b>Antoine</b>		55	S	M	
Rue Dite im Gübel	113	667	121	<b>FRIEDMANN</b>	<b>Augustin</b>	Plowman	21	S	M	
Grande Rue im Unterdorff	4	27	4	<b>FRIEDMANN</b>	<b>Catherine</b>		28	M	F	Wife of Meyer
Rue Dite im Gübel	104	616	113	<b>FRIEDMANN</b>	<b>Catherine</b>		42	S	F	
Schirrheingass	494	2635	500	<b>FRIEDMANN</b>	<b>Catherine</b>		64	M	F	
Rue Dite im Gübel	104	617	113	<b>FRIEDMANN</b>	<b>Francoise</b>		20	S	F	Daughter of Catherine
Kirchgass	529	2886	548	<b>FRIEDMANN</b>	<b>Ignace</b>	Saddler	66	M	M	
Moulin De Wassermuhl		2933	557	<b>FRIEDMANN</b>	<b>Ignace</b>	Miller	46	M	M	
Moulin de Wassermuhl		2941	557	<b>FRIEDMANN</b>	<b>Ignace</b>		12	S	M	
Sessenheimerstrass	44	268	46	<b>FRIEDMANN</b>	<b>Jacques</b>		6	S	M	Natural son of wife of Wilhelm
Grande Rue im Unterdorff	12	71	12	<b>FRIEDMANN</b>	<b>Joseph</b>	Landlord	34	M	M	
Grande Rue im Unterdorff	12	74	12	<b>FRIEDMANN</b>	<b>Joseph</b>		1	S	M	
Rue Dite im Gübel	113	663	121	<b>FRIEDMANN</b>	<b>Joseph</b>	Plowman	62	M	M	
Moulin de Wassermuhl		2940	557	<b>FRIEDMANN</b>	<b>Joseph</b>		14	S	M	

Sessenheimerstrass	44	267	46	<b>FRIEDMANN</b>	<b>Louise</b>		25	M	F	Wife of Wilhelm
Rue Dite im Gübel	113	666	121	<b>FRIEDMANN</b>	<b>Ludan</b>	Plowman	25	S	M	
Moulin de Wassermuhl		2936	557	<b>FRIEDMANN</b>	<b>Ludan</b>	Miller	21	S	F	
Rue de Bischwiller	428	2277	433	<b>FRIEDMANN</b>	<b>Marguerite</b>		50	M	F	
Moulin de Wassermuhl		2939	557	<b>FRIEDMANN</b>	<b>Marguerite</b>		16	S	F	
Gentzeck	133	777	141	<b>FRIEDMANN</b>	<b>Marie Anne</b>		36	M	F	Wife of Messner
Moulin de Wassermuhl		2938	557	<b>FRIEDMANN</b>	<b>Marie Anne</b>		18	S	F	
Stey	287	1607	301	<b>FRIEDMANN</b>	<b>Martine</b>		56	W	F	Widow of Sensenbrenner
Grande Rue im Unterdorff	12	75	12	<b>FRIEDMANN</b>	<b>Michel</b>	Landlord	70	M	M	Grandfather of preceding
Moulin de Wassermuhl		2937	557	<b>FRIEDMANN</b>	<b>Pierre</b>	Turner	19	S	M	
Kirchgass	529	2889	548	<b>FRIEDMANN</b>	<b>Richarde</b>		37	M	F	
Moulin de Wassermuhl		2935	557	<b>FRIEDMANN</b>	<b>Stanislas</b>	Soldier	22	S	M	
Grande Rue im Unterdorff	12	73	12	<b>FRIEDMANN</b>	<b>Xavier</b>		2	S	M	
Moulin de Wassermuhl		2942	557	<b>FRIEDMANN</b>	<b>Xavier</b>		5	S	M	
Rue Dite im Gübel	97	558	99	<b>FRITZ</b>	<b>Sophie</b>	Day Laborer	30	W	F	Widow of Schlosser
Rue Dite im Gübel	97	561	99	<b>FRITZ</b>	<b>Vendelin</b>		6 Mo	S	M	Natural son of widow Schlosser
Brunnenberg	234	1311	240	<b>FUCHS</b>	<b>Appolinaire</b>	Woodcutter	22	S	M	
Gentzeck	146	868	155	<b>FUCHS</b>	<b>Catherine</b>		15	S	F	
Gentzeck	146	869	155	<b>FUCHS</b>	<b>Joseph</b>		12	S	M	
Gentzeck	146	872	155	<b>FUCHS</b>	<b>Madeleine</b>		4	S	F	
Gentzeck	146	871	155	<b>FUCHS</b>	<b>Marie Anne</b>		7	S	F	
Gentzeck	146	865	155	<b>FUCHS</b>	<b>Martin</b>	Shepherd	38	M	M	
Gentzeck	146	873	155	<b>FUCHS</b>	<b>Martin</b>		9 Mo	S	M	
Gentzeck	146	870	155	<b>FUCHS</b>	<b>Mathias</b>		9	S	M	

Gentzeck	146	867	155	<b>FUCHS</b>	<b>Michel</b>		17	S	M	
Brunnenberg	234	1309	240	<b>FUCHS</b>	<b>Philippe</b>	Day Laborer	43	M	M	
Brunnenberg	234	1313	240	<b>FUCHS</b>	<b>Philippe</b>		7	S	M	
Brunnenberg	234	1312	240	<b>FUCHS</b>	<b>Therese</b>		17	S	F	
Gentzeck	140	821	149	<b>GAST</b>	<b>Bernard</b>	Clog Maker	24	M	M	
Kirchgass	524	2845	541	<b>GAUGLER</b>	<b>Charles</b>		3	S	M	
Kirchgass	524	2841	541	<b>GAUGLER</b>	<b>Henry</b>	Day Laborer	36	M	M	
Kirchgass	524	2843	541	<b>GAUGLER</b>	<b>Madeleine</b>		10	S	F	
Kirchgass	524	2844	541	<b>GAUGLER</b>	<b>Marie Anne</b>		6	S	F	
Zichgass	521	2772	528	<b>GEIGER</b>	<b>Andre</b>		25	S	M	
Zichgass	521	2774	528	<b>GEIGER</b>	<b>Cassian</b>		19	S	M	
Gentzeck	177	1028	187	<b>GEIGER</b>	<b>Catherine</b>		66	M	F	
Zichgass	521	2771	528	<b>GEIGER</b>	<b>Edouard</b>		27	S	M	
Zichgass	521	2769	528	<b>GEIGER</b>	<b>Francois Joseph</b>	Glazier	56	M	M	
Zichgass	521	2773	528	<b>GEIGER</b>	<b>Xavier</b>		22	S	M	
Brunnenberg	261	1457	268	<b>GENTNER</b>	<b>Antoine</b>		4	S	M	
Brunnenberg	261	1456	268	<b>GENTNER</b>	<b>Genevieve</b>		13	S	F	
Brunnenberg	261	1451	268	<b>GENTNER</b>	<b>Jacques</b>	Day Laborer	53	M	M	
Brunnenberg	261	1454	268	<b>GENTNER</b>	<b>Jean</b>	Soldier	26	S	M	
Brunnenberg	261	1455	268	<b>GENTNER</b>	<b>Therese</b>		19	S	F	
Gentzeck	128	758	135	<b>GEORGER</b>	<b>Antoinette</b>		12	S	F	
Gentzeck	128	757	135	<b>GEORGER</b>	<b>Barbe</b>		15	S	F	
Gentzeck	128	751	135	<b>GEORGER</b>	<b>Jean</b>	Saddler	48	M	M	
Gentzeck	128	753	135	<b>GEORGER</b>	<b>Jean</b>	Soldier	25	S	M	3rd Dragoon Regiment

Gentzeck	128	755	135	<b>GEORGER</b>	<b>Joseph</b>	Day Laborer	21	S	M	
Gentzeck	128	754	135	<b>GEORGER</b>	<b>Louis</b>		24	S	M	
Gentzeck	128	756	135	<b>GEORGER</b>	<b>Sophie</b>		19	S	F	
Gentzeck	131	765	138	<b>GERBER</b>	<b>Ignace</b>	Butcher	27	M	M	
Gentzeck	131	767	138	<b>GERBER</b>	<b>Ignace</b>		2	S	M	
Grande Rue im Unterdorff	20	152	24	<b>GILGEMANN</b>	<b>Catherine</b>	Servant	19	S	F	
Kirchgass	532	2903	551	<b>GINTING</b>	<b>Jean</b>		10	S	M	
Kirchgass	532	2901	551	<b>GINTING</b>	<b>Joseph</b>	Woodcutter	44	M	M	
Kirchgass	532	2904	551	<b>GINTING</b>	<b>Petrone</b>		5	S	F	
Kirchgass	532	2905	551	<b>GINTING</b>	<b>Richarde</b>		2	S	F	
Zichgass	519	2798	533	<b>GLUCK</b>	<b>Henry</b>	Potter	34	W	M	
Grande Rue im Unterdorff	21	154	25	<b>GOHRIG</b>	<b>Madeleine</b>		36	M	F	
Grande Rue im Unterdorff	12	72	12	<b>GOETZ</b>	<b>Adrienne</b>		22	M	F	Wife of Fridmann
Judengässel	388	2083	394	<b>GOETZ</b>	<b>Amalie</b>		20	S	F	
Gentzeck	121	707	128	<b>GOETZ</b>	<b>Andre</b>		15	S	M	
Judengässel	388	2079	394	<b>GOETZ</b>	<b>Antoine</b>	Potter	52	M	M	
Judengässel	388	2084	394	<b>GOETZ</b>	<b>Antoine</b>		18	S	M	
Judengässel	388	2081	394	<b>GOETZ</b>	<b>Appoline</b>		24	S	F	
Rue Dite im Gübel	52	308	53	<b>GOETZ</b>	<b>Barbe</b>		18	S	F	
Rue Dite im Gübel	52	309	53	<b>GOETZ</b>	<b>Bernard</b>		15	S	M	
Rue Dite im Gübel	99	583	105	<b>GOETZ</b>	<b>Brigitte</b>		2	S	F	
Rue Dite im Gübel	99	585	105	<b>GOETZ</b>	<b>Brigitte</b>		25	S	F	Sister of Jean
Rue Dite im Gübel	99	586	105	<b>GOETZ</b>	<b>Brigitte</b>		3 Mo	S	F	Natural daughter of preceding
Rue Dite im Gübel	99	584	105	<b>GOETZ</b>	<b>Caroline</b>		1	S	F	

Zichgass	518	2767	526	<b>GOETZ</b>	<b>Caroline</b>		7	S	F	
Rue Dite im Gübel	52	310	53	<b>GOETZ</b>	<b>Catherine</b>		13	S	F	
Rue Dite im Gübel	60	344	61	<b>GOETZ</b>	<b>Catherine</b>		36	M	F	
Rue Dite im Gübel	67	383	68	<b>GOETZ</b>	<b>Catherine</b>		4	S	F	
Hintergässel	392	2108	398	<b>GOETZ</b>	<b>Catherine</b>		11	S	F	
Zichgass	506	2784	530	<b>GOETZ</b>	<b>Claire</b>		32	M	F	
Rue Dite im Gübel	73	416	74	<b>GOETZ</b>	<b>Clementine</b>		25	M	F	
Stey	285	1591	298	<b>GOETZ</b>	<b>Eleonore</b>		23	M	F	Wife of Burger
Gentzeck	121	705	128	<b>GOETZ</b>	<b>Felix</b>	Soldier	25	S	M	4th Chasseurs Regiment
Stey	310	1706	321	<b>GOETZ</b>	<b>Felix</b>	Plowman	29	M	M	
Rue Dite im Gübel	52	306	53	<b>GOETZ</b>	<b>Florent</b>	Potter	29	S	M	
Rue Dite im Gübel	52	304	53	<b>GOETZ</b>	<b>Francois Joseph</b>	Potter	54	M	M	
Rue Dite im Gübel	52	312	53	<b>GOETZ</b>	<b>Francois Joseph</b>		7	S	M	
Judengässel	388	2082	394	<b>GOETZ</b>	<b>Genevieve</b>		22	S	F	
Rue Dite im Gübel	67	379	68	<b>GOETZ</b>	<b>Ignace</b>	Potter	38	M	M	
Rue Dite im Gübel	67	384	68	<b>GOETZ</b>	<b>Ignace</b>		1	S	M	
Rue Dite im Gübel	99	582	105	<b>GOETZ</b>	<b>Ignace</b>		9	S	M	
Oberdorff	367	1981	374	<b>GOETZ</b>	<b>Ignace</b>		4	S	M	
Hintergässel	392	2103	398	<b>GOETZ</b>	<b>Ignace</b>	Potter	48	M	M	
Zichgass	518	2764	526	<b>GOETZ</b>	<b>Ignace</b>		13	S	M	
Rue Dite im Gübel	69	400	70	<b>GOETZ</b>	<b>Jacques</b>		2	S	M	
Gentzeck	121	708	128	<b>GOETZ</b>	<b>Jacques</b>		12	S	M	
Gentzeck	121	703	128	<b>GOETZ</b>	<b>Jean</b>	Trader	50	M	M	
Brunnenberg	228	1281	234	<b>GOETZ</b>	<b>Jean</b>		7	S	M	

Hintergässel	392	2109	398	<b>GOETZ</b>	<b>Jean</b>		9	S	M	
Zichgass	506	2785	530	<b>GOETZ</b>	<b>Jean</b>		7	S	M	Son-in-law of Windheisser
Rue Dite im Gübel	99	580	105	<b>GOETZ</b>	<b>Jean Martin</b>	Glazier	29	M	M	
Hintergässel	392	2107	398	<b>GOETZ</b>	<b>Joseph</b>		15	S	M	
Rue Dite im Gübel	69	397	70	<b>GOETZ</b>	<b>Josephine</b>		9	S	F	
Gentzeck	121	710	128	<b>GOETZ</b>	<b>Josephine</b>		8	S	F	
Brunnenberg	228	1280	234	<b>GOETZ</b>	<b>Josephine</b>		10	S	F	
Stey	310	1708	321	<b>GOETZ</b>	<b>Josephine</b>		1	S	F	
Oberdorff	367	1982	374	<b>GOETZ</b>	<b>Josephine</b>		1	S	F	
Hintergässel	392	2105	398	<b>GOETZ</b>	<b>Louis</b>		20	S	M	
Gentzeck	121	711	128	<b>GOETZ</b>	<b>Madeleine</b>		5	S	F	
Rue Dite im Gübel	67	381	68	<b>GOETZ</b>	<b>Marguerite</b>		10	S	F	
Rue Dite im Gübel	69	395	70	<b>GOETZ</b>	<b>Marguerite</b>		15	S	F	
Rue Dite im Gübel	93	541	95	<b>GOETZ</b>	<b>Marguerite</b>		68	W	F	Widow of Thomen; mother-in-law of Mack
Judengässel	387	2075	393	<b>GOETZ</b>	<b>Marguerite</b>		54	M	F	
Gentzeck	121	706	128	<b>GOETZ</b>	<b>Marie Anne</b>		17	S	F	
Oberdorff	367	1980	374	<b>GOETZ</b>	<b>Marie Anne</b>		6	S	F	
Judengässel	388	2085	394	<b>GOETZ</b>	<b>Marie Anne</b>		10	S	F	
Zigelgässel	476	2546	482	<b>GOETZ</b>	<b>Marie Anne</b>		38	M	F	
Rue Dite im Gübel	69	396	70	<b>GOETZ</b>	<b>Marie Jacobee</b>		12	S	F	
Brunnenberg	228	1282	234	<b>GOETZ</b>	<b>Martin</b>		4	S	M	
Oberdorff	367	1976	374	<b>GOETZ</b>	<b>Martin</b>	Haberdasher	43	M	M	
Rue de Bischwiller	448	2398	454	<b>GOETZ</b>	<b>Martin</b>		6	S	M	
Rue Dite im Gübel	52	307	53	<b>GOETZ</b>	<b>Mathias</b>	Potter	22	S	M	

Rue de Bischwiller	448	2393	454	<b>GOETZ</b>	<b>Mathias</b>	Tile Maker	66	M	M	
Rue de Bischwiller	448	2395	454	<b>GOETZ</b>	<b>Mathias</b>	Tile Maker	35	M	M	Mathias the younger
Rue de Bischwiller	448	2397	454	<b>GOETZ</b>	<b>Mathias</b>		9	S	M	
Gentzeck	121	709	128	<b>GOETZ</b>	<b>Mathieu</b>		10	S	M	
Rue Dite im Gübel	67	382	68	<b>GOETZ</b>	<b>Michel</b>		7	S	M	
Rue Dite im Gübel	69	393	70	<b>GOETZ</b>	<b>Michel</b>	Potter	40	M	M	
Rue Dite im Gübel	69	399	70	<b>GOETZ</b>	<b>Michel</b>		4	S	M	
Brunnenberg	228	1278	234	<b>GOETZ</b>	<b>Michel</b>	Carter	37	M	M	
Zichgass	518	2766	526	<b>GOETZ</b>	<b>Michel</b>		10	S	M	
Zichgass	518	2763	526	<b>GOETZ</b>	<b>Paul</b>		16	S	M	
Rue Dite im Gübel	52	311	53	<b>GOETZ</b>	<b>Richarde</b>		10	S	F	
Zichgass	518	2762	526	<b>GOETZ</b>	<b>Richarde</b>		18	S	F	
Gentzeck	126	742	133	<b>GOETZ</b>	<b>Rose</b>		27	M	F	
Brunnenberg	228	1283	234	<b>GOETZ</b>	<b>Rose</b>		9 Mo	S	F	
Rue Dite im Gübel	67	386	68	<b>GOETZ</b>	<b>Rosine</b>		29	S	F	Sister of Ignace
Hintergässel	392	2106	398	<b>GOETZ</b>	<b>Salome</b>		18	S	F	
Rue Dite im Gübel	69	398	70	<b>GOETZ</b>	<b>Therese</b>		7	S	F	
Gentzeck	121	712	128	<b>GOETZ</b>	<b>Therese</b>		3	S	F	
Oberdorff	367	1979	374	<b>GOETZ</b>	<b>Therese</b>		8	S	F	
Hintergässel	392	2110	398	<b>GOETZ</b>	<b>Therese</b>		6	S	F	
Zichgass	518	2765	526	<b>GOETZ</b>	<b>Therese</b>		12	S	F	
Oberdorff	367	1978	374	<b>GOETZ</b>	<b>Xavier</b>		14	S	M	
Sessenheimerstrass	44	264	45	<b>GOTTGEB</b>	<b>Marguerite</b>		56	W	F	Widow of Wilhelm
Brunnenberg	272	1510	280	<b>GOTTGEB</b>	<b>Marie Anne</b>		54	W	F	Widow of Uhrich

Gentzeck	165	962	175	<b>GRAFF</b>	<b>Andre</b>	Carpenter	40	M	M	
Gentzeck	165	966	175	<b>GRAFF</b>	<b>Andre</b>		10	S	M	
Gentzeck	165	965	175	<b>GRAFF</b>	<b>Antoine</b>		15	S	M	
Gentzeck	165	964	175	<b>GRAFF</b>	<b>Joseph</b>		17	S	M	
Gentzeck	165	967	175	<b>GRAFF</b>	<b>Josephine</b>		5	S	F	
Gentzeck	165	968	175	<b>GRAFF</b>	<b>Madeleine</b>		3	S	F	
Brunnenberg	234	1310	240	<b>GRAFF</b>	<b>Therese</b>		49	M	F	
Brunnenberg	255	1430	263	<b>GRAN</b>	<b>Louis</b>	Pauper	66	M	M	
Stey	303	1670	314	<b>GRESS</b>	<b>Joseph</b>	Castrator	38	M	M	
Gentzeck	154	910	163	<b>GRUBER</b>	<b>Mathias</b>		7	S	M	
Gentzeck	154	908	163	<b>GRUBER</b>	<b>Philippe</b>	Forester	29	M	M	
Krumacker	415	2218	419	<b>HAAG</b>	<b>Ignace</b>		1	S	M	
Krumacker	415	2217	419	<b>HAAG</b>	<b>Joseph</b>		4	S	M	
Krumacker	415	2216	419	<b>HAAG</b>	<b>Michel</b>		5	S	M	
Oberdorff	314	1725	325	<b>HAAS</b>	<b>Armand</b>	Potter	24	M	M	
Gentzeck	181	1056	191	<b>HAAS</b>	<b>Barbe</b>	Servant	15	S	F	
Rue de Bischwiller	445	2359	447	<b>HAAS</b>	<b>Bernard</b>	Potter	19	S	M	Apprentice
Zigelgässel	461	2469	468	<b>HAAS</b>	<b>Bernard</b>	Plowman	40	M	M	
Zigelgässel	459	2462	466	<b>HAAS</b>	<b>Bernarde</b>		10	S	F	
Brunnenberg at the end		2943	558	<b>HAAS</b>	<b>Caroline</b>		2	S	F	Age noted, impossible
Rue de Bischwiller	426	2270	431	<b>HAAS</b>	<b>Crescence</b>		26	S	F	
Brunnenberg at the end		2945	558	<b>HAAS</b>	<b>Edouard</b>		6 Mo	S	M	Natural son of Caroline
Brunnenberg at the end		2944	558	<b>HAAS</b>	<b>Gabriel</b>	Soldier	26	S	M	
Oberdorff	333	1828	344	<b>HAAS</b>	<b>Ignace</b>		1	S	M	

Zigelgässel	461	2473	468	<b>HAAS</b>	<b>Ignace</b>		6	S	M	
Oberdorff	333	1826	344	<b>HAAS</b>	<b>Joseph</b>	Tile Maker	37	M	M	
Rue de Bischwiller	426	2268	431	<b>HAAS</b>	<b>Joseph</b>	Plowman	64	W	M	
Oberdorff	314	1727	325	<b>HAAS</b>	<b>Josephine</b>		2	S	F	
Rue de Bischwiller	426	2271	431	<b>HAAS</b>	<b>Marcelle</b>		20	S	F	
Krumacker	407	2185	412	<b>HAAS</b>	<b>Marguerite</b>		35	M	F	
Zigelgässel	461	2471	468	<b>HAAS</b>	<b>Marie Anne</b>		12	S	F	
Zigelgässel	479	2558	485	<b>HAAS</b>	<b>Marthe</b>		33	M	F	
Stey	285	1594	298	<b>HAAS</b>	<b>Petrone</b>	Servant	22	S	F	
Zigelgässel	461	2472	468	<b>HAAS</b>	<b>Philippe</b>		8	S	M	
Rue de Bischwiller	426	2269	431	<b>HAAS</b>	<b>Richarde</b>		28	S	F	
Zigelgässel	461	2474	468	<b>HAAS</b>	<b>Vendelin</b>		4	S	M	
Oberdorff	328	1806	339	<b>HABERKORN</b>	<b>Adele</b>		13	S	F	
Rue de Bischwiller	438	2330	442	<b>HABERKORN</b>	<b>Aloise</b>		7	S	F	
Brunnenberg	218	1224	224	<b>HABERKORN</b>	<b>Antoine</b>	Innkeeper	39	M	M	
Brunnenberg	218	1229	224	<b>HABERKORN</b>	<b>Antoine</b>		6 Mo	S	M	
Brunnenberg	218	1228	224	<b>HABERKORN</b>	<b>Barbe</b>		5	S	F	
Oberdorff	332	1822	343	<b>HABERKORN</b>	<b>Bernarde</b>		10	S	F	
Gentzeck	205	1160	213	<b>HABERKORN</b>	<b>Catherine</b>		10	S	F	
Brunnenberg	218	1227	224	<b>HABERKORN</b>	<b>Catherine</b>		7	S	F	
Oberdorff	317	1742	328	<b>HABERKORN</b>	<b>Catherine</b>		44	M	F	
Oberdorff	332	1823	343	<b>HABERKORN</b>	<b>Catherine</b>		7	S	F	
Rue de Bischwiller	438	2331	442	<b>HABERKORN</b>	<b>Catherine</b>		5	S	F	
Oberdorff	328	1804	339	<b>HABERKORN</b>	<b>Charles</b>		17	S	M	

Oberdorff	332	1819	343	<b>HABERKORN</b>	<b>Ciriaque</b>	Weaver	22	S	M	
Brunnenberg	218	1226	224	<b>HABERKORN</b>	<b>Elisabeth</b>		9	S	F	
Gentzeck	169	984	179	<b>HABERKORN</b>	<b>Francois Joseph</b>	Day Laborer	59	M	M	
Oberdorff	332	1817	343	<b>HABERKORN</b>	<b>Francois Joseph</b>	Rural Policeman	47	M	M	
Oberdorff	328	1805	339	<b>HABERKORN</b>	<b>Frederic</b>		15	S	M	
Oberdorff	328	1803	339	<b>HABERKORN</b>	<b>Gustave</b>		19	S	M	
Brunnenberg	263	1477	273	<b>HABERKORN</b>	<b>Helene</b>		28	M	F	
Gentzeck	205	1156	213	<b>HABERKORN</b>	<b>Ignace</b>	Day Laborer	54	M	M	
Gentzeck	205	1159	213	<b>HABERKORN</b>	<b>Ignace</b>		19	S	M	
Oberdorff	328	1801	339	<b>HABERKORN</b>	<b>Jean</b>	Tavern Keeper	55	M	M	
Oberdorff	328	1807	339	<b>HABERKORN</b>	<b>Jean</b>		11	S	M	
Oberdorff	332	1821	343	<b>HABERKORN</b>	<b>Joseph</b>		15	S	M	
Gentzeck	169	986	179	<b>HABERKORN</b>	<b>Kilien</b>	Mason	26	S	M	
Oberdorff	332	1825	343	<b>HABERKORN</b>	<b>Laurent</b>		3	S	M	
Rue de Bischwiller	438	2327	442	<b>HABERKORN</b>	<b>Laurent</b>	Potter	33	M	M	
Gentzeck	139	813	147	<b>HABERKORN</b>	<b>Madeleine</b>		40	M	F	Wife of Schoeffter
Oberdorff	332	1820	343	<b>HABERKORN</b>	<b>Madeleine</b>		17	S	F	
Rue de Bischwiller	438	2332	442	<b>HABERKORN</b>	<b>Madeleine</b>		4	S	F	
Gentzeck	205	1162	213	<b>HABERKORN</b>	<b>Marie Anne</b>		9 Mo	S	F	
Zichgass	517	2755	525	<b>HABERKORN</b>	<b>Marie Anne</b>		49	M	F	
Gentzeck	205	1158	213	<b>HABERKORN</b>	<b>Marie Eve</b>		22	S	F	
Gentzeck	169	987	179	<b>HABERKORN</b>	<b>Philippe</b>	Soldier	22	S	M	
Gentzeck	169	988	179	<b>HABERKORN</b>	<b>Therese</b>		18	S	F	
Gentzeck	205	1161	213	<b>HABERKORN</b>	<b>Therese</b>		6	S	F	

Oberdorff	318	1747	329	<b>HABERKORN</b>	<b>Therese</b>		50	M	F	
Oberdorff	332	1824	343	<b>HABERKORN</b>	<b>Therese</b>		5	S	F	
Rue de Bischwiller	438	2329	442	<b>HABERKORN</b>	<b>Therese</b>		8	S	F	
Krumacker	413	2203	417	<b>HABERKORN</b>	<b>Walbourg</b>		37	W	F	Widow of Kormann
Gentzeck	153	906	162	<b>HAHN</b>	<b>Joseph</b>	Day Laborer	48	M	M	Son-in-law of widow of Kehlhoffner
Rue Dite im Gübel	66	374	67	<b>HALM</b>	<b>Agathe</b>		9	S	F	
Rue Dite im Gübel	66	377	67	<b>HALM</b>	<b>Antoine</b>		1	S	M	
Judengässel	381	2041	387	<b>HALM</b>	<b>Ferdinand</b>	Rural Policeman	30	M	M	
Rue Dite im Gübel	66	372	67	<b>HALM</b>	<b>Janvier</b>		17	S	M	
Rue Dite im Gübel	66	370	67	<b>HALM</b>	<b>Joseph</b>	Wheelwright	48	M	M	
Rue Dite im Gübel	66	373	67	<b>HALM</b>	<b>Joseph</b>		15	S	M	
Rue Dite im Gübel	66	375	67	<b>HALM</b>	<b>Josephine</b>		6	S	F	
Rue Dite im Gübel	66	378	67	<b>HALM</b>	<b>Marie Eve</b>		13	S	F	
Judengässel	381	2043	387	<b>HALM</b>	<b>Therese</b>		1	S	F	
Rue Dite im Gübel	66	376	67	<b>HALM</b>	<b>Xavier</b>		4	S	M	
Brunnenberg	280	1546	288	<b>HALTER</b>	<b>Adelaide</b>		28	S	F	
Brunnenberg	217	1221	223	<b>HALTER</b>	<b>Alexis</b>	Soldier	26	S	M	26th Line Regiment
Stey	309	1702	320	<b>HALTER</b>	<b>Andre</b>		7	S	M	
Gentzeck	143	839	152	<b>HALTER</b>	<b>Antoine</b>	Mason	54	M	M	
Oberdorff	361	1955	368	<b>HALTER</b>	<b>Antoine</b>		11	S	M	
Oberdorff	361	1958	368	<b>HALTER</b>	<b>Auguste</b>		9 Mo	S	M	
Gentzeck	143	847	152	<b>HALTER</b>	<b>Catherine</b>		3	S	F	
Zigelgässel	470	2512	475	<b>HALTER</b>	<b>Catherine</b>		10	S	F	Natural child of Philippine
Zigelgässel	473	2526	478	<b>HALTER</b>	<b>Catherine</b>		34	M	F	Wife of Schmuck

Oberdorff	361	1956	368	<b>HALTER</b>	<b>Eve</b>		8	S	F	
Gentzeck	171	1001	181	<b>HALTER</b>	<b>Francoise</b>	Servant	25	S	F	
Brunnenberg	280	1547	288	<b>HALTER</b>	<b>Genevieve</b>		20	S	F	
Brunnenberg	221	1248	227	<b>HALTER</b>	<b>Ignace</b>	Plowman	67	W	M	Father-in-law of Muller
Gentzeck	143	841	152	<b>HALTER</b>	<b>Janvier</b>	Soldier	25	S	M	7th Line Regiment
Zigelgässel	470	2508	475	<b>HALTER</b>	<b>Jean</b>	Pit Sawyer	52	W	M	
Zigelgässel	470	2513	475	<b>HALTER</b>	<b>Jean</b>		4	S	M	Natural child of Philippine
Rue Dite im Gübel	107	630	116	<b>HALTER</b>	<b>Jeanne</b>		66	W	F	Widow of Burger
Gentzeck	143	845	152	<b>HALTER</b>	<b>Joseph</b>		16	S	M	
Brunnenberg	217	1222	223	<b>HALTER</b>	<b>Joseph</b>		18	S	M	
Brunnenberg	283	1579	294	<b>HALTER</b>	<b>Joseph</b>		1	S	M	
Stey	309	1698	320	<b>HALTER</b>	<b>Joseph</b>	Plowman	68	M	M	
Stey	309	1700	320	<b>HALTER</b>	<b>Joseph Son</b>	Plowman	38	M	M	
Zigelgässel	470	2510	475	<b>HALTER</b>	<b>Lambert</b>	Soldier	24	S	M	
Gentzeck	121	713	128	<b>HALTER</b>	<b>Madeleine</b>	Servant	26	S	F	
Brunnenberg	283	1578	294	<b>HALTER</b>	<b>Madeleine</b>		2	S	F	
Oberdorff	363	1961	370	<b>HALTER</b>	<b>Madeleine</b>		24	M	F	
Brunnenberg	283	1575	294	<b>HALTER</b>	<b>Marc</b>	Wood Sawyer	26	M	M	
Stey	313	1724	324	<b>HALTER</b>	<b>Marguerite</b>		34	S	F	
Sessenheimerstrass	43	257	44	<b>HALTER</b>	<b>Marie Anne</b>		56	M	F	
Brunnenberg	221	1245	227	<b>HALTER</b>	<b>Marie Anne</b>		35	M	F	
Stey	309	1703	320	<b>HALTER</b>	<b>Marie Anne</b>		5	S	F	
Zigelgässel	470	2511	475	<b>HALTER</b>	<b>Marie Anne</b>		17	S	F	
Brunnenberg	283	1577	294	<b>HALTER</b>	<b>Marie Antoinette</b>		5	S	F	

Gentzeck	143	846	152	<b>HALTER</b>	<b>Marie Eve</b>		5	S	F	
Gentzeck	154	909	163	<b>HALTER</b>	<b>Marie Eve</b>		28	M	F	Wife of Gruber
Oberdorff	361	1953	368	<b>HALTER</b>	<b>Martin</b>	Woodcutter	40	M	M	
Oberdorff	361	1957	368	<b>HALTER</b>	<b>Martin</b>		6	S	M	
Brunnenberg	217	1217	223	<b>HALTER</b>	<b>Michel</b>	Day Laborer	62	M	M	
Brunnenberg	217	1220	223	<b>HALTER</b>	<b>Michel</b>	Potter	28	S	M	
Gentzeck	143	843	152	<b>HALTER</b>	<b>Pauline</b>		20	S	F	
Brunnenberg	217	1223	223	<b>HALTER</b>	<b>Petrone</b>		10	S	F	
Zigelgässel	470	2509	475	<b>HALTER</b>	<b>Philippine</b>		32	S	F	
Brunnenberg	280	1544	288	<b>HALTER</b>	<b>Pierre</b>	Wood Sawyer	58	M	M	
Brunnenberg	280	1548	288	<b>HALTER</b>	<b>Pierre</b>	Day Laborer	24	S	M	
Gentzeck	143	844	152	<b>HALTER</b>	<b>Reine</b>		18	S	F	
Oberdorff	333	1827	344	<b>HALTER</b>	<b>Rosine</b>		34	M	F	
Gentzeck	143	842	152	<b>HALTER</b>	<b>Salome</b>		23	S	F	
Gentzeck	169	985	179	<b>HALTER</b>	<b>Therese</b>		60	M	F	
Brunnenberg	217	1219	223	<b>HALTER</b>	<b>Therese</b>		30	S	F	
Stey	309	1705	320	<b>HALTER</b>	<b>Therese</b>		3 Mo	S	F	
Stey	309	1704	320	<b>HALTER</b>	<b>Xavier</b>		2	S	M	
Schirrheingass	510	2732	518	<b>HANAUER</b>	<b>Jean</b>	Shoemaker	46	M	M	
Schirrheingass	510	2734	518	<b>HANAUER</b>	<b>Joseph</b>		7	S	M	
Rue Dite im Gübel	99	593	108	<b>HARTER</b>	<b>Christophe</b>	Day Laborer	30	M	M	
Rue Dite im Gübel	99	596	108	<b>HARTER</b>	<b>Marguerite</b>		28	S	F	Sister of Christoph
Rue Dite im Gübel	99	595	108	<b>HARTER</b>	<b>Sophie</b>		26	S	F	Sister of Christoph
Grande Rue im Unterdorff	1	7	1	<b>HASSER</b>	<b>Aloise</b>		12	S	M	

Grande Rue im Unterdorff	1	4	1	<b>HASSER</b>	<b>Antoine</b>		18	S	M	
Schirrheingass	508	2712	513	<b>HASSER</b>	<b>Antoine</b>	Tile Maker	40	M	M	
Schirrheingass	508	2716	513	<b>HASSER</b>	<b>Antoine</b>		7	S	M	
Kirchgass	529	2892	548	<b>HASSER</b>	<b>Antoine</b>		6	S	M	
Gentzeck	149	886	158	<b>HASSER</b>	<b>Barbe</b>		14	S	F	
Stey	309	1701	320	<b>HASSER</b>	<b>Barbe</b>		35	M	F	Wife of Halter
Kirchgass	529	2894	548	<b>HASSER</b>	<b>Barbe</b>		2	S	F	
Oberdorff	339	1855	350	<b>HASSER</b>	<b>Catherine</b>		66	M	F	
Grande Rue im Unterdorff	1	3	1	<b>HASSER</b>	<b>Ferdinand</b>	Blacksmith	20	S	M	
Schirrheingass	508	2715	513	<b>HASSER</b>	<b>Ferdinand</b>		9	S	M	
Grande Rue im Unterdorff	1	8	1	<b>HASSER</b>	<b>Francois Xavier</b>		10	S	M	
Gentzeck	149	882	158	<b>HASSER</b>	<b>Georges Adam</b>	Carter	52	W	M	
Kirchgass	529	2888	548	<b>HASSER</b>	<b>Ignace</b>	Peddler	37	M	M	Son-in-law of Friedmann
Gentzeck	180	1050	190	<b>HASSER</b>	<b>Jean</b>	Soldier	25	S	M	7th Artillery Regiment
Grande Rue im Unterdorff	1	1	1	<b>HASSER</b>	<b>Joseph</b>	Blacksmith	47	M	M	
Gentzeck	149	884	158	<b>HASSER</b>	<b>Joseph</b>		19	S	M	
Schirrheingass	508	2718	513	<b>HASSER</b>	<b>Joseph</b>		68	W	M	Father of Antoine
Kirchgass	529	2890	548	<b>HASSER</b>	<b>Josephine</b>		10	S	F	
Rue Dite im Gübel	87	504	89	<b>HASSER</b>	<b>Julienne</b>		30	M	F	Julienne born Haasser; wife of preceding
Grande Rue im Unterdorff	1	9	1	<b>HASSER</b>	<b>Louis</b>		7	S	M	
Gentzeck	149	885	158	<b>HASSER</b>	<b>Louis</b>		16	S	M	
Schirrheingass	508	2717	513	<b>HASSER</b>	<b>Louis</b>		5	S	M	
Rue Dite im Gübel	99	571	102	<b>HASSER</b>	<b>Madeleine</b>		48	S	F	
Gentzeck	122	715	129	<b>HASSER</b>	<b>Madeleine</b>		33	M	F	

Schirrheingass	508	2713	513	<b>HASSER</b>	<b>Madeleine</b>		35	M	F	
Schirrheingass	508	2714	513	<b>HASSER</b>	<b>Madeleine</b>		12	S	F	
Kirchgass	529	2893	548	<b>HASSER</b>	<b>Madeleine</b>		4	S	F	
Rue de Bischwiller	427	2273	432	<b>HASSER</b>	<b>Marguerite</b>		66	M	F	
Grande Rue im Unterdorff	1	5	1	<b>HASSER</b>	<b>Marie Anne</b>		16	S	F	
Gentzeck	149	887	158	<b>HASSER</b>	<b>Marie Anne</b>		7	S	F	
Gentzeck	163	949	173	<b>HASSER</b>	<b>Marie Anne</b>		31	M	F	
Grande Rue im Unterdorff	1	6	1	<b>HASSER</b>	<b>Marie Barbe</b>		14	S	F	
Zigelgässel	474	2534	479	<b>HASSER</b>	<b>Marie Barbe</b>		32	M	F	
Rue Dite im Gübel	99	572	102	<b>HASSER</b>	<b>Petrone</b>		12	S	F	Daughter of preceding
Grande Rue im Unterdorff	1	10	1	<b>HASSER</b>	<b>Philippe</b>		5	S	M	
Gentzeck	180	1048	190	<b>HASSER</b>	<b>Philippe</b>	Plowman	61	M	M	
Gentzeck	180	1051	190	<b>HASSER</b>	<b>Philippe</b>	Plowman	19	S	M	
Gentzeck	186	1072	194	<b>HASSER</b>	<b>Reine</b>		21	M	F	
Gentzeck	149	883	158	<b>HASSER</b>	<b>Richarde</b>		21	S	F	
Kirchgass	529	2891	548	<b>HASSER</b>	<b>Therese</b>		7	S	F	
Zigelgässel	469	2502	474	<b>HAUPT</b>	<b>Madeleine</b>		43	M	F	
Gentzeck	175	1014	185	<b>HAUSS</b>	<b>Ignace</b>	Potter	17	S	M	
Gentzeck	175	1017	185	<b>HAUSS</b>	<b>Jean</b>		11	S	M	
Gentzeck	175	1015	185	<b>HAUSS</b>	<b>Joseph</b>		16	S	M	
Gentzeck	175	1016	185	<b>HAUSS</b>	<b>Therese</b>		15	S	F	
Rue Dite im Gübel	62	359	63	<b>HAUSSLER</b>	<b>Caroline</b>		1	S	F	
Rue Dite im Gübel	62	358	63	<b>HAUSSLER</b>	<b>Catherine</b>		4	S	F	
Rue Dite im Gübel	62	353	63	<b>HAUSSLER</b>	<b>Joseph</b>	Potter	39	M	M	

Rue Dite im Gübel	62	355	63	<b>HAUSSLER</b>	<b>Joseph</b>		12	S	M	
Rue Dite im Gübel	62	357	63	<b>HAUSSLER</b>	<b>Louise</b>		7	S	F	
Rue Dite im Gübel	62	356	63	<b>HAUSSLER</b>	<b>Xavier</b>		10	S	M	
Rue Dite im Gübel	55	319	56	<b>HAUSWIRTH</b>	<b>Francois</b>	Potter	32	M	M	
Rue Dite im Gübel	55	321	56	<b>HAUSWIRTH</b>	<b>Francois Xavier</b>		4	S	M	
Rue Dite im Gübel	55	322	56	<b>HAUSWIRTH</b>	<b>Madeleine</b>		1	S	F	
Brunnenberg	263	1473	272	<b>HEITZ</b>	<b>Marie Anne</b>		42	M	F	
Gentzeck	129	759	136	<b>HELMER</b>	<b>Andre</b>	Brewer	30	M	M	
Grande Rue im Unterdorff	9	49	9	<b>HELMER</b>	<b>Antoine</b>	Blacksmith	64	M	M	
Rue Dite im Gübel	76	435	77	<b>HELMER</b>	<b>Augustin</b>		18	S	M	
Grande Rue im Unterdorff	9	51	9	<b>HELMER</b>	<b>Aurelie</b>	Seamstress	25	S	F	
Gentzeck	129	761	136	<b>HELMER</b>	<b>Charles</b>		3	S	M	
Rue Dite im Gübel	76	433	77	<b>HELMER</b>	<b>Chrisoste</b>	Joiner	24	S	M	
Schirringass	480	2565	486	<b>HELMER</b>	<b>Eve</b>		54	W	F	Widow of Meyer
Rue Dite im Gübel	76	432	77	<b>HELMER</b>	<b>Georges</b>	Tailor	28	S	M	
Brunnenberg at the end		2946	559	<b>HELMER</b>	<b>Isidore</b>	Blacksmith	33	M	M	
Brunnenberg at the end		2948	559	<b>HELMER</b>	<b>Isidore</b>		18 Mo	S	M	
Rue Dite im Gübel	76	430	77	<b>HELMER</b>	<b>Jean</b>	Joiner	57	M	M	
Brunnenberg	242	1361	249	<b>HELMER</b>	<b>Jean</b>		20	S	M	Stepson of Eissen
Rue Dite im Gübel	83	481	84	<b>HELMER</b>	<b>Josephine</b>		1	S	F	
Grande Rue im Unterdorff	9	52	9	<b>HELMER</b>	<b>Louise</b>	Seamstress	23	S	F	
Grande Rue im Unterdorff	11	65	11	<b>HELMER</b>	<b>Marie Anne</b>		45	M	F	Wife of Mosser
Rue Dite im Gübel	76	436	77	<b>HELMER</b>	<b>Marie Anne</b>		16	S	F	
Grande Rue im Unterdorff	9	53	9	<b>HELMER</b>	<b>Marie Antoinette</b>	Seamstress	21	S	F	

Grande Rue im Unterdorff	9	54	9	<b>HELMER</b>	<b>Marie Barbe</b>	Seamstress	19	S	F	
Rue Dite im Gübel	83	477	84	<b>HELMER</b>	<b>Marie Eve</b>		30	S	F	
Rue Dite im Gübel	83	475	84	<b>HELMER</b>	<b>Martin</b>		58	M	M	Mayor
Rue Dite im Gübel	83	478	84	<b>HELMER</b>	<b>Martin</b>	Student	17	S	M	
Rue Dite im Gübel	76	434	77	<b>HELMER</b>	<b>Therese</b>		22	S	F	
Rue Dite im Gübel	83	479	84	<b>HELMER</b>	<b>Xavier</b>	Locksmith	34	M	M	
Stey	292	1624	304	<b>HERTEL</b>	<b>Adam</b>	Soldier	28	S	M	Brother-in-law of Kehres
Gentzeck	176	1026	186	<b>HERTEL</b>	<b>Andre</b>		9 Mo	S	M	
Stey	301	1657	312	<b>HERTEL</b>	<b>Antoine</b>		67	W	M	Deputy Mayor
Gentzeck	176	1025	186	<b>HERTEL</b>	<b>Francois</b>		3	S	M	
Gentzeck	176	1020	186	<b>HERTEL</b>	<b>Francois Adam</b>	Pit Sawyer	37	M	M	
Gentzeck	176	1022	186	<b>HERTEL</b>	<b>Jean</b>		9	S	M	
Stey	292	1620	304	<b>HERTEL</b>	<b>Madeleine</b>		33	M	F	
Rue Dite im Gübel	75	425	76	<b>HERTEL</b>	<b>Marguerite</b>		55	M	F	
Gentzeck	176	1023	186	<b>HERTEL</b>	<b>Marie Anne</b>		7	S	F	
Stey	301	1659	312	<b>HERTEL</b>	<b>Marie Antoinette</b>		27	M	F	
Rue Dite im Gübel	95	549	97	<b>HERTEL</b>	<b>Marie Eve</b>		63	W	F	Widow of Wilhelm
Gentzeck	176	1024	186	<b>HERTEL</b>	<b>Therese</b>		6	S	F	
Brunnenberg	239	1340	245	<b>HESS</b>	<b>Antoinette</b>		17	S	F	
Brunnenberg	239	1338	245	<b>HESS</b>	<b>Bernard</b>	School Master	48	M	M	
Grande Rue im Unterdorff		85	14	<b>HESS</b>	<b>Bernard Gregoire</b>	Doctor	26	M	M	
Brunnenberg	239	1343	245	<b>HESS</b>	<b>Fidele</b>		1	S	M	
Grande Rue im Unterdorff		87	14	<b>HESS</b>	<b>Louis Antoine</b>		5	S	M	
Grande Rue im Unterdorff		88	14	<b>HESS</b>	<b>Marie Amelie</b>		1	S	F	

Brunnenberg	239	1342	245	<b>HESS</b>	<b>Marie Anne</b>		13	S	F	
Brunnenberg	239	1341	245	<b>HESS</b>	<b>Therese</b>		16	S	F	
Krumacker	419	2230	423	<b>HIMMELSBACH</b>	<b>Alex</b>		12	S	M	
Zigelgässel	453	2438	461	<b>HIMMELSBACH</b>	<b>Alexis</b>	Day Laborer	30	M	M	
Zigelgässel	457	2455	464	<b>HIMMELSBACH</b>	<b>Clement</b>		6	S	M	Natural son of Helene
Brunnenberg	216	1216	222	<b>HIMMELSBACH</b>	<b>Georges</b>	Day Laborer	21	S	M	
Zigelgässel	457	2454	464	<b>HIMMELSBACH</b>	<b>Helene</b>		26	S	F	
Zigelgässel	453	2440	461	<b>HIMMELSBACH</b>	<b>Ignace</b>		8	S	M	
Zigelgässel	453	2441	461	<b>HIMMELSBACH</b>	<b>Josephine</b>		6	S	F	
Brunnenberg	216	1213	222	<b>HIMMELSBACH</b>	<b>Mathias</b>	Day Laborer	52	M	M	
Krumacker	419	2229	423	<b>HIMMELSBACH</b>	<b>Michel</b>		15	S	M	
Krumacker	419	2227	423	<b>HIMMELSBACH</b>	<b>Pierre</b>	Day Laborer	36	M	M	
Zigelgässel	453	2443	461	<b>HIMMELSBACH</b>	<b>Therese</b>		1	S	F	
Brunnenberg	216	1215	222	<b>HIMMELSBACH</b>	<b>Xavier</b>	Soldier	24	S	M	5th Light Regiment
Zigelgässel	453	2442	461	<b>HIMMELSBACH</b>	<b>Xavier</b>		4	S	M	
Zigelgässel	477	2550	483	<b>HOEHN</b>	<b>Andre</b>	Plowman	39	M	M	
Zigelgässel	477	2554	483	<b>HOEHN</b>	<b>Andre</b>		8	S	M	
Zigelgässel	477	2555	483	<b>HOEHN</b>	<b>Antoine</b>		3	S	M	
Zigelgässel	477	2552	483	<b>HOEHN</b>	<b>Blaise</b>		15	S	M	
Rue Dite im Gübel	94	544	96	<b>HOEHN</b>	<b>Catherine</b>		59	M	F	Wife of Vogel
Stey	284	1589	297	<b>HOEHN</b>	<b>Ignace</b>		68	W	M	
Zigelgässel	477	2553	483	<b>HOEHN</b>	<b>Joseph</b>		12	S	M	
Oberdorff	325	1785	336	<b>HOEHN</b>	<b>Madeleine</b>		29	M	F	
Zigelgässel	478	2556	484	<b>HOEHN</b>	<b>Marguerite</b>		47	S	F	

Hintergässel	396	2124	401	<b>HOEHN</b>	<b>Marie Anne</b>		40	M	F	
Oberdorff	327	1794	338	<b>HOERTH</b>	<b>Antoine</b>	Potter	51	M	M	
Grande Rue im Unterdorff	6	44	6	<b>HOERTH</b>	<b>Barbe</b>		13	S	F	
Oberdorff	327	1800	338	<b>HOERTH</b>	<b>Catherine</b>		8	S	F	
Grande Rue im Unterdorff	6	39	6	<b>HOERTH</b>	<b>Georges</b>	Potter	58	M	M	
Grande Rue im Unterdorff	6	41	6	<b>HOERTH</b>	<b>Hermann</b>	Potter	30	S	M	
Oberdorff	327	1796	338	<b>HOERTH</b>	<b>Hyppolite</b>	Soldier	23	S	M	
Grande Rue im Unterdorff	6	42	6	<b>HOERTH</b>	<b>Jacques</b>	Potter	19	S	M	
Oberdorff	327	1798	338	<b>HOERTH</b>	<b>Madeleine</b>		17	S	F	
Grande Rue im Unterdorff	6	43	6	<b>HOERTH</b>	<b>Marie Anne</b>		14	S	F	
Oberdorff	327	1797	338	<b>HOERTH</b>	<b>Marie Anne</b>		20	S	F	
Oberdorff	327	1799	338	<b>HOERTH</b>	<b>Richarde</b>		13	S	F	
Teaching Sisters		2931	556	<b>HUBERT</b>	<b>Claire</b>		28	S	F	
Brunnenberg	218	1225	224	<b>HUCK</b>	<b>Marie Anne</b>		35	M	F	
Brunnenberg	261	1461	270	<b>HUGENEL</b>	<b>Madeleine</b>		70	W	F	Widow of Schmitter
Kirchgass	523	2818	536	<b>HUMMEL</b>	<b>Antoine</b>		8	S	M	
Schirrheingass	481	2567	487	<b>HUMMEL</b>	<b>Catherine</b>		49	M	F	
Kirchgass	523	2815	536	<b>HUMMEL</b>	<b>Catherine</b>		17	S	F	
Hintergässel	396	2129	401	<b>HUMMEL</b>	<b>Ignace</b>	Potter	18	S	M	Apprentice
Kirchgass	523	2817	536	<b>HUMMEL</b>	<b>Ignace</b>		16	S	M	
Kirchgass	523	2813	536	<b>HUMMEL</b>	<b>Jean</b>	Plowman	41	M	M	
Kirchgass	523	2820	536	<b>HUMMEL</b>	<b>Jean</b>		3	S	M	
Brunnenberg	262	1465	271	<b>HUMMEL</b>	<b>Madeleine</b>		42	M	F	
Kirchgass	523	2821	536	<b>HUMMEL</b>	<b>Madeleine</b>		2 Mo	S	F	

Krumacker	415	2221	420	<b>HUMMEL</b>	<b>Marguerite</b>		42	S	F	
Rue de Bischwiller	447	2376	451	<b>HUMMEL</b>	<b>Marie Anne</b>		56	M	F	Wife of Kieffer
Kirchgass	523	2819	536	<b>HUMMEL</b>	<b>Marie Anne</b>		11	S	F	
Kirchgass	528	2878	547	<b>HUMMEL</b>	<b>Marie Anne</b>		53	W	F	Widow of Kappler
Schirrheingass	485	2586	491	<b>HUMMEL</b>	<b>Richarde</b>		50	M	F	
Kirchgass	523	2816	536	<b>HUMMEL</b>	<b>Xavier</b>		12	S	M	
Rue de Bischwiller	445	2357	447	<b>HUSS</b>	<b>Catherine</b>		44	M	F	Wife of Burger
Brunnenberg	275	1531	284	<b>HUSS</b>	<b>Therese</b>		29	M	F	
Brunnenberg	263	1476	273	<b>HUSSELSTEIN</b>	<b>Andre</b>	Tile Worker	27	M	M	
Brunnenberg	253	1411	261	<b>HUSSELSTEIN</b>	<b>Antoine</b>	Tile Worker	61	M	M	
Brunnenberg	253	1418	261	<b>HUSSELSTEIN</b>	<b>Antoine</b>		11	S	M	
Brunnenberg	253	1413	261	<b>HUSSELSTEIN</b>	<b>Christine</b>		28	S	F	
Brunnenberg	253	1415	261	<b>HUSSELSTEIN</b>	<b>Genevieve</b>		21	S	F	
Brunnenberg	253	1416	261	<b>HUSSELSTEIN</b>	<b>Jeanne</b>		18	S	F	
Brunnenberg	263	1479	273	<b>HUSSELSTEIN</b>	<b>Joseph</b>		2	S	M	
Brunnenberg	253	1414	261	<b>HUSSELSTEIN</b>	<b>Mathias</b>		20	S	M	
Brunnenberg	253	1417	261	<b>HUSSELSTEIN</b>	<b>Michel</b>		14	S	M	
Brunnenberg	263	1478	273	<b>HUSSELSTEIN</b>	<b>Therese</b>		4	S	F	
Kirchgass	527	2867	545	<b>IGEL</b>	<b>Jean</b>		17	S	M	
Kirchgass	527	2866	545	<b>IGEL</b>	<b>Joseph</b>	Ironer	22	S	M	
Kirchgass	527	2868	545	<b>IGEL</b>	<b>Marie</b>		14	S	F	
Kirchgass	527	2864	545	<b>IGEL</b>	<b>Pierre</b>	Spinner	56	M	M	
Kirchgass	527	2869	545	<b>IGEL</b>	<b>Pierre</b>		11	S	M	
Muhlgass	213	1203	219	<b>IMBERY</b>	<b>Georges</b>	Domestic	41	S	M	

Zigelgässel	475	2542	481	<b>JACOB</b>	<b>Christine</b>		54	W	F	Widow of Schreiber
Zigelgässel	468	2497	473	<b>JACOB</b>	<b>Jacobee</b>		51	M	F	
Rue de Bischwiller	449	2415	455	<b>JACOB</b>	<b>Michel</b>	Valet	24	S	M	
Krumacker	414	2212	418	<b>JAECK</b>	<b>Antoine</b>		15	S	M	
Stey	312	1717	323	<b>JAECK</b>	<b>Barbe</b>		51	M	F	
Brunnenberg	275	1523	283	<b>JAECK</b>	<b>Brisce</b>		24	S	M	
Oberdorff	316	1738	327	<b>JAECK</b>	<b>Caroline</b>		13	S	F	
Gentzeck	171	994	181	<b>JAECK</b>	<b>Catherine</b>		52	M	F	
Brunnenberg	275	1525	283	<b>JAECK</b>	<b>Catherine</b>		20	S	F	
Oberdorff	316	1740	327	<b>JAECK</b>	<b>Catherine</b>		9	S	F	
Krumacker	414	2213	418	<b>JAECK</b>	<b>Catherine</b>		12	S	F	
Brunnenberg	275	1524	283	<b>JAECK</b>	<b>Charles</b>	Miller	22	S	M	
Krumacker	414	2209	418	<b>JAECK</b>	<b>Clement</b>	Soldier	23	S	M	
Krumacker	414	2210	418	<b>JAECK</b>	<b>Edouard</b>		2	S	M	
Oberdorff	330	1814	341	<b>JAECK</b>	<b>Francoise</b>		20	S	F	
Schirrheingass	496	2646	502	<b>JAECK</b>	<b>Henry</b>	Soldier	26	S	M	6th Cuirassiers Regiment
Schirrheingass	496	2644	502	<b>JAECK</b>	<b>Ignace</b>	Boarder	69	M	M	
Schirrheingass	496	2647	502	<b>JAECK</b>	<b>Ignace</b>	Potter	20	S	M	
Oberdorff	330	1813	341	<b>JAECK</b>	<b>Jean Armand</b>	Locksmith	23	S	M	
Oberdorff	330	1812	341	<b>JAECK</b>	<b>Joseph</b>		71	W	M	
Krumacker	414	2214	418	<b>JAECK</b>	<b>Joseph</b>		10	S	M	
Brunnenberg	275	1521	283	<b>JAECK</b>	<b>Laurent</b>	Day Laborer	50	M	M	
Brunnenberg	275	1528	283	<b>JAECK</b>	<b>Laurent</b>		9	S	M	
Brunnenberg	275	1526	283	<b>JAECK</b>	<b>Leopold</b>		18	S	M	

Grande Rue im Unterdorff	9	55	9	<b>JAECK</b>	<b>Louis</b>		10	S	M	Grandson of Helmer
Oberdorff	330	1810	341	<b>JAECK</b>	<b>Louis</b>	Locksmith	32	M	M	
Grande Rue im Unterdorff	5	31	5	<b>JAECK</b>	<b>Madeleine</b>		45	M	F	Wife of Messner
Schirrheingass	496	2645	502	<b>JAECK</b>	<b>Madeleine</b>		58	M	F	Wife of Jaeck
Zichgass	521	2777	529	<b>JAECK</b>	<b>Madeleine</b>		52	M	F	
Rue Dite im Gübel	82	473	83	<b>JAECK</b>	<b>Marie Anne</b>		62	W	F	Widow of Kieffer; mother of Felix
Rue Dite im Gübel	99	598	109	<b>JAECK</b>	<b>Marie Anne</b>		54	M	F	
Brunnenberg	254	1420	262	<b>JAECK</b>	<b>Marie Anne</b>		45	M	F	
Brunnenberg	275	1529	283	<b>JAECK</b>	<b>Marie Anne</b>		7	S	F	
Krumacker	414	2211	418	<b>JAECK</b>	<b>Marie Eve</b>		17	S	F	
Oberdorff	316	1735	327	<b>JAECK</b>	<b>Pierre</b>	Dyer	48	M	M	
Oberdorff	316	1739	327	<b>JAECK</b>	<b>Pierre</b>		11	S	M	
Oberdorff	315	1729	326	<b>JAECK</b>	<b>Reine</b>		43	M	F	
Brunnenberg	275	1527	283	<b>JAECK</b>	<b>Therese</b>		15	S	F	
Oberdorff	316	1737	327	<b>JAECK</b>	<b>Therese</b>		15	S	F	
Gentzeck	155	913	165	<b>JAEGER</b>	<b>Joseph</b>	Turner	31	M	M	
Gentzeck	155	917	165	<b>JAEGER</b>	<b>Joseph</b>		58	W	M	Grandfather of preceding
Gentzeck	155	916	165	<b>JAEGER</b>	<b>Madeleine</b>		1	S	F	
Gentzeck	155	918	165	<b>JAEGER</b>	<b>Marie Anne</b>		28	S	F	Daughter of the elder
Gentzeck	155	915	165	<b>JAEGER</b>	<b>Therese</b>		4	S	F	
Kirchgass	527	2865	545	<b>JANSON</b>	<b>Ermingart</b>		57	M	F	First name uncertain
Gentzeck	138	806	146	<b>JOST</b>	<b>Catherine</b>		37	M	F	
Gentzeck	119	696	126	<b>JUNG</b>	<b>Claire</b>		31	M	F	
Hintergässel	391	2098	397	<b>JUNG</b>	<b>Marguerite</b>		54	M	F	

Krumacker	409	2191	414	<b>JUNG</b>	<b>Marie Eve</b>		61	W	F	Widow of Knepfler
Oberdorff	346	1879	355	<b>KACHELHOFFER</b>	<b>Barbe</b>		36	M	F	
Brunnenberg	283	1574	293	<b>KACHELHOFFER</b>	<b>Charles</b>		2	S	M	
Oberdorff	338	1850	349	<b>KACHELHOFFER</b>	<b>Jean</b>	Innkeeper	36	M	M	
Brunnenberg	283	1571	293	<b>KACHELHOFFER</b>	<b>Joseph</b>	Grease Merchant	64	M	M	
Brunnenberg	283	1573	293	<b>KACHELHOFFER</b>	<b>Joseph</b>		4	S	M	
Schirrheingass	501	2668	506	<b>KACHELHOFFER</b>	<b>Marie Anne</b>		41	M	F	
Oberdorff	338	1853	349	<b>KACHELHOFFER</b>	<b>Philippe</b>		3	S	M	
Oberdorff	338	1852	349	<b>KACHELHOFFER</b>	<b>Xavier</b>		10	S	M	
Gentzeck	147	875	156	<b>KAMMERLE</b>	<b>Marie Anne</b>		32	M	F	Wife of Adam
Stey	300	1650	311	<b>KAPP</b>	<b>Marguerite</b>		37	M	F	
Kirchgass	533	2913	553	<b>KAPPLER</b>	<b>Cinthine</b>		24	M	F	
Weyermuhl Moulin	320	1756	331	<b>KAPPLER</b>	<b>Claire</b>		49	M	F	
Kirchgass	528	2883	547	<b>KAPPLER</b>	<b>Claire</b>		14	S	F	
Kirchgass	528	2882	547	<b>KAPPLER</b>	<b>Genevieve</b>		16	S	F	
Grande Rue im Unterdorff	20	144	23	<b>KAPPLER</b>	<b>Joseph</b>	Domestic	27	S	M	
Brunnenberg	221	1249	227	<b>KAPPLER</b>	<b>Justine</b>	Servant	19	S	F	
Kirchgass	528	2881	547	<b>KAPPLER</b>	<b>Justine</b>		19	S	F	
Kirchgass	528	2885	547	<b>KAPPLER</b>	<b>Louis</b>		8	S	M	
Kirchgass	528	2884	547	<b>KAPPLER</b>	<b>Marie Anne</b>		9	S	F	
Kirchgass	528	2879	547	<b>KAPPLER</b>	<b>Monique</b>		23	S	F	
Kirchgass	528	2880	547	<b>KAPPLER</b>	<b>Valentin</b>		21	S	M	
Gentzeck	178	1039	188	<b>KEHLHOFFNER</b>	<b>Andre</b>		11	S	M	
Gentzeck	115	674	123	<b>KEHLHOFFNER</b>	<b>Antoine</b>		43	W	M	

Gentzeck	115	678	123	KEHLHOFFNER	Antoine		10	S	M	
Gentzeck	153	905	162	KEHLHOFFNER	Antoine	Soldier	33	S	M	3rd Chasseurs Regiment
Brunnenberg	261	1458	268	KEHLHOFFNER	Antoine	Domestic	23	S	M	
Gentzeck	164	960	174	KEHLHOFFNER	Bernard		15	S	M	
Gentzeck	115	679	123	KEHLHOFFNER	Caroline		3	S	F	
Gentzeck	115	676	123	KEHLHOFFNER	Catherine		15	S	F	
Gentzeck	153	907	162	KEHLHOFFNER	Catherine		30	M	F	Wife of Hasser [Hahn]
Gentzeck	164	961	174	KEHLHOFFNER	Catherine		12	S	F	
Gentzeck	178	1036	188	KEHLHOFFNER	Francoise		17	S	F	
Gentzeck	122	720	129	KEHLHOFFNER	Henriette	Servant	20	S	F	
Gentzeck	153	903	162	KEHLHOFFNER	Joseph's widow		60	W	F	[Richarde Zettwuch]
Gentzeck	164	958	174	KEHLHOFFNER	Kilien		20	S	M	
Gentzeck	178	1037	188	KEHLHOFFNER	Louis		14	S	M	
Gentzeck	115	675	123	KEHLHOFFNER	Madeleine		17	S	F	
Rue de Bischwiller	429	2283	434	KEHLHOFFNER	Marguerite		45	M	F	
Rue Dite im Gübel	64	363	65	KEHLHOFFNER	Marie Anne		35	M	F	Wife of Schoeffter
Gentzeck	115	677	123	KEHLHOFFNER	Marie Anne		12	S	F	
Gentzeck	194	1109	202	KEHLHOFFNER	Marie Anne		50	M	F	
Gentzeck	164	957	174	KEHLHOFFNER	Michel	Plowman	56	W	M	
Gentzeck	164	959	174	KEHLHOFFNER	Michel		17	S	M	
Kirchgass	524	2832	539	KEHLHOFFNER	Paul		3	S	M	Adopted son
Gentzeck	178	1038	188	KEHLHOFFNER	Richarde		13	S	F	
Stey	303	1673	314	KEHLHOFFNER	Richarde	Servant	22	S	F	
Gentzeck	115	680	123	KEHLHOFFNER	Therese		1	S	F	

Gentzeck	153	904	162	<b>KEHLHOFFNER</b>	<b>Tite</b>	Day Laborer	23	S	M	
Gentzeck	178	1040	188	<b>KEHLHOFFNER</b>	<b>Xavier</b>		6	S	M	
Rue de Bischwiller	447	2392	453	<b>KEHRES</b>	<b>Andre</b>		5	S	M	
Rue Dite im Gübel	50	302	52	<b>KEHRES</b>	<b>Caroline</b>		6	S	F	
Stey	292	1622	304	<b>KEHRES</b>	<b>Caroline</b>		2	S	F	
Rue Dite im Gübel	50	303	52	<b>KEHRES</b>	<b>Catherine</b>		4	S	F	
Stey	292	1621	304	<b>KEHRES</b>	<b>Charles</b>		4	S	M	
Stey	292	1619	304	<b>KEHRES</b>	<b>Ciril</b>	Day Laborer	31	M	M	
Rue Dite im Gübel	50	297	52	<b>KEHRES</b>	<b>Ignace</b>	Plowman	39	M	M	
Rue Dite im Gübel	50	299	52	<b>KEHRES</b>	<b>Jean</b>		11	S	M	
Rue de Bischwiller	447	2389	453	<b>KEHRES</b>	<b>Joseph</b>		12	S	M	
Rue Dite im Gübel	50	300	52	<b>KEHRES</b>	<b>Madeleine</b>		10	S	F	
Grande Rue im Unterdorff	22	164	26	<b>KEHRES</b>	<b>Marie Anne</b>		47	M	F	Wife of Uhrich
Rue de Bischwiller	447	2390	453	<b>KEHRES</b>	<b>Marie Anne</b>		10	S	F	
Rue de Bischwiller	447	2387	453	<b>KEHRES</b>	<b>Michel</b>	Carpenter	44	W	M	
Rue de Bischwiller	447	2388	453	<b>KEHRES</b>	<b>Michel</b>		13	S	M	
Rue de Bischwiller	447	2391	453	<b>KEHRES</b>	<b>Rose</b>		8	S	F	
Rue Dite im Gübel	50	301	52	<b>KEHRES</b>	<b>Therese</b>		7	S	F	
Stey	292	1623	304	<b>KEHRES</b>	<b>Therese</b>		6 Mo	S	F	
Sessenheimerstrass	42	254	43	<b>KIEFFER</b>	<b>Adelaide</b>		33	W	F	Widow of Ludwig
Oberdorff	347	1890	356	<b>KIEFFER</b>	<b>Agathe</b>		15	S	F	
Gentzeck	132	773	140	<b>KIEFFER</b>	<b>Alexandre</b>	Plowman	21	S	M	
Stey	288	1603	300	<b>KIEFFER</b>	<b>Alexandre</b>	Carter	22	S	M	
Gentzeck	182	1061	192	<b>KIEFFER</b>	<b>Aloise</b>		20	S	M	

Brunnenberg	220	1235	226	<b>KIEFFER</b>	<b>Ambroise</b>	Soldier	24	S	M	45th Line Regiment
Oberdorff	347	1885	356	<b>KIEFFER</b>	<b>Andre</b>	Plowman	45	W	M	
Oberdorff	347	1891	356	<b>KIEFFER</b>	<b>Andre</b>		13	S	M	
Zigelgässel	458	2459	465	<b>KIEFFER</b>	<b>Andre</b>		13	S	M	
Oberdorff	347	1886	356	<b>KIEFFER</b>	<b>Angelique</b>		24	S	F	
Gentzeck	151	897	160	<b>KIEFFER</b>	<b>Antoine</b>	Wood Guard	56	M	M	
Gentzeck	186	1073	194	<b>KIEFFER</b>	<b>Antoine</b>		1 Mo	S	M	
Brunnenberg	220	1240	226	<b>KIEFFER</b>	<b>Antoine</b>		12	S	M	
Judengässel	373	2004	379	<b>KIEFFER</b>	<b>Antoine</b>		4	S	M	
Zigelgässel	458	2456	465	<b>KIEFFER</b>	<b>Antoine</b>	Wool Spinner	47	M	M	
Kirchgass	528	2870	546	<b>KIEFFER</b>	<b>Antoine</b>	Plowman	62	M	M	
Stey	304	1677	315	<b>KIEFFER</b>	<b>Antoinette</b>		23	S	F	
Kirchgass	525	2851	542	<b>KIEFFER</b>	<b>Antoinette</b>		30	S	F	
Gentzeck	151	900	160	<b>KIEFFER</b>	<b>Barbe</b>		13	S	F	
Judengässel	373	2001	379	<b>KIEFFER</b>	<b>Barbe</b>		13	S	F	
Kirchgass	525	2852	542	<b>KIEFFER</b>	<b>Benoît</b>	Potter	25	S	M	
Gentzeck	125	736	132	<b>KIEFFER</b>	<b>Caroline</b>		12	S	F	
Gentzeck	127	746	134	<b>KIEFFER</b>	<b>Catherine</b>		43	M	F	
Gentzeck	132	775	140	<b>KIEFFER</b>	<b>Catherine</b>		17	S	F	
Gentzeck	151	899	160	<b>KIEFFER</b>	<b>Catherine</b>		16	S	F	
Brunnenberg	215	1209	221	<b>KIEFFER</b>	<b>Catherine</b>		52	M	F	
Judengässel	373	1999	379	<b>KIEFFER</b>	<b>Catherine</b>		19	S	F	
Judengässel	386	2071	392	<b>KIEFFER</b>	<b>Catherine</b>		17	S	F	
Hintergässel	401	2154	406	<b>KIEFFER</b>	<b>Catherine</b>		40	M	F	

Zigelgässel	459	2461	466	<b>KIEFFER</b>	<b>Catherine</b>		45	W	F	Widow of Haas
Sessenheimerstrass	35	226	38	<b>KIEFFER</b>	<b>Charles</b>		6	S	M	Son of Joseph
Brunnenberg	220	1241	226	<b>KIEFFER</b>	<b>Charles</b>		10	S	M	
Zigelgässel	458	2458	465	<b>KIEFFER</b>	<b>Clement</b>		16	S	M	
Rue de Bischwiller	447	2377	451	<b>KIEFFER</b>	<b>Edmund</b>	Tile Maker	28	S	M	
Judengässel	373	1998	379	<b>KIEFFER</b>	<b>Edouard</b>	Plowman	23	S	M	
Rue Dite im Gübel	82	470	83	<b>KIEFFER</b>	<b>Felix</b>	Weaver	33	M	M	
Rue Dite im Gübel	82	472	83	<b>KIEFFER</b>	<b>Ferdinand</b>		3 Mo	S	M	
Kirchgass	525	2850	542	<b>KIEFFER</b>	<b>Francois</b>	Shoemaker	33	S	M	
Gentzeck	195	1113	203	<b>KIEFFER</b>	<b>Gilles</b>	Soldier	30	S	M	
Kirchgass	528	2877	546	<b>KIEFFER</b>	<b>Hyacinthe</b>		7	S	M	
Grande Rue im Unterdorff	13	93	15	<b>KIEFFER</b>	<b>Ignace</b>	Plowman	39	M	M	Son of Joseph
Brunnenberg	220	1233	226	<b>KIEFFER</b>	<b>Ignace</b>	Plowman	47	M	M	
Brunnenberg	220	1239	226	<b>KIEFFER</b>	<b>Ignace</b>		14	S	M	
Judengässel	373	2003	379	<b>KIEFFER</b>	<b>Ignace</b>		6	S	M	
Zigelgässel	460	2465	467	<b>KIEFFER</b>	<b>Jacobee</b>		33	M	F	
Grande Rue im Unterdorff	13	95	15	<b>KIEFFER</b>	<b>Jacques</b>		3	S	M	
Gentzeck	125	737	132	<b>KIEFFER</b>	<b>Jean</b>		10	S	M	
Gentzeck	132	769	140	<b>KIEFFER</b>	<b>Jean</b>	Plowman	53	M	M	
Gentzeck	132	774	140	<b>KIEFFER</b>	<b>Jean</b>		10	S	M	
Kirchgass	528	2872	546	<b>KIEFFER</b>	<b>Jean</b>		19	S	M	
Grande Rue im Unterdorff	13	91	15	<b>KIEFFER</b>	<b>Joseph</b>	Plowman	69	M	M	
Sessenheimerstrass	35	223	38	<b>KIEFFER</b>	<b>Joseph</b>	Tailor	34	M	M	
Gentzeck	125	733	132	<b>KIEFFER</b>	<b>Joseph</b>	Plowman	42	M	M	

Gentzeck	125	739	132	<b>KIEFFER</b>	<b>Joseph</b>		4	S	M	
Gentzeck	182	1057	192	<b>KIEFFER</b>	<b>Joseph</b>	Shoemaker	63	W	M	
Gentzeck	182	1062	192	<b>KIEFFER</b>	<b>Joseph</b>		17	S	M	
Gentzeck	187	1074	195	<b>KIEFFER</b>	<b>Joseph</b>	Plowman	26	M	M	
Stey	288	1605	300	<b>KIEFFER</b>	<b>Joseph</b>		15	S	M	
Judengässel	386	2068	392	<b>KIEFFER</b>	<b>Joseph</b>	Potter	52	W	M	
Rue de Bischwiller	447	2375	451	<b>KIEFFER</b>	<b>Joseph</b>	Tile Worker	56	M	M	
Rue de Bischwiller	447	2379	451	<b>KIEFFER</b>	<b>Joseph</b>		19	S	M	
Kirchgass	525	2849	542	<b>KIEFFER</b>	<b>Joseph</b>	Potter	35	S	M	
Brunnenberg	220	1236	226	<b>KIEFFER</b>	<b>Josephine</b>		21	S	F	
Gentzeck	125	738	132	<b>KIEFFER</b>	<b>Laurent</b>		7	S	M	
Gentzeck	132	771	140	<b>KIEFFER</b>	<b>Laurent</b>	Soldier	24	S	M	15th Line Regiment
Rue Dite im Gübel	63	360	64	<b>KIEFFER</b>	<b>Leopold</b>	Potter	28	S	M	
Gentzeck	132	772	140	<b>KIEFFER</b>	<b>Louis</b>	Soldier	23	S	M	
Brunnenberg	220	1242	226	<b>KIEFFER</b>	<b>Louis</b>		8	S	M	
Stey	304	1676	315	<b>KIEFFER</b>	<b>Louise</b>		25	S	F	
Judengässel	386	2070	392	<b>KIEFFER</b>	<b>Louise</b>		20	S	F	
Brunnenberg	220	1237	226	<b>KIEFFER</b>	<b>Madeleine</b>	Seamstress	19	S	F	
Rue de Bischwiller	447	2380	451	<b>KIEFFER</b>	<b>Madeleine</b>		15	S	F	
Zichgass	511	2736	519	<b>KIEFFER</b>	<b>Madeleine</b>	Midwife	64	M	F	
Kirchgass	528	2873	546	<b>KIEFFER</b>	<b>Madeleine</b>		16	S	F	
Grande Rue im Unterdorff	13	96	15	<b>KIEFFER</b>	<b>Marguerite</b>		7	S	F	
Gentzeck	165	971	176	<b>KIEFFER</b>	<b>Marguerite</b>		32	M	F	
Gentzeck	180	1049	190	<b>KIEFFER</b>	<b>Marguerite</b>		58	M	F	

Gentzeck	182	1060	192	<b>KIEFFER</b>	<b>Marguerite</b>		22	S	F	
Gentzeck	200	1135	208	<b>KIEFFER</b>	<b>Marguerite</b>		60	S	F	
Stey	310	1709	321	<b>KIEFFER</b>	<b>Marguerite</b>		60	W	F	Widow of Goetz; mother of the wife
Zigelgässel	479	2564	485	<b>KIEFFER</b>	<b>Marguerite</b>		64	S	F	
Schirrheingass	507	2705	512	<b>KIEFFER</b>	<b>Marguerite</b>		50	M	F	
Kirchgass	528	2875	546	<b>KIEFFER</b>	<b>Marguerite</b>		40	S	F	
Rue Dite im Gübel	82	474	83	<b>KIEFFER</b>	<b>Marie Anne</b>		25	S	F	Daughter of preceding
Gentzeck	125	735	132	<b>KIEFFER</b>	<b>Marie Anne</b>		16	S	F	
Gentzeck	159	932	169	<b>KIEFFER</b>	<b>Marie Anne</b>		64	W	F	Widow Mey
Gentzeck	182	1059	192	<b>KIEFFER</b>	<b>Marie Anne</b>		28	S	F	
Gentzeck	201	1136	209	<b>KIEFFER</b>	<b>Marie Anne</b>		65	W	F	Widow of Burger
Stey	288	1606	300	<b>KIEFFER</b>	<b>Marie Anne</b>		7	S	F	
Stey	309	1699	320	<b>KIEFFER</b>	<b>Marie Anne</b>		65	M	F	
Oberdorff	340	1857	351	<b>KIEFFER</b>	<b>Marie Anne</b>		34	M	F	
Oberdorff	347	1889	356	<b>KIEFFER</b>	<b>Marie Anne</b>		16	S	F	
Judengässel	373	2000	379	<b>KIEFFER</b>	<b>Marie Anne</b>		15	S	F	
Zigelgässel	459	2463	466	<b>KIEFFER</b>	<b>Marie Anne</b>		3 Mo	S	F	Natural daughter of widow Haas
Schirrheingass	488	2603	494	<b>KIEFFER</b>	<b>Marie Anne</b>		29	M	F	
Schirrheingass	492	2627	498	<b>KIEFFER</b>	<b>Marie Anne</b>		18	S	F	
Schirrheingass	505	2693	510	<b>KIEFFER</b>	<b>Marie Anne</b>		36	M	F	
Zichgass	521	2770	528	<b>KIEFFER</b>	<b>Marie Anne</b>		59	M	F	
Stey	285	1592	298	<b>KIEFFER</b>	<b>Marie Barbe</b>		57	W	F	Mother of Ignace Burger
Gentzeck	124	730	131	<b>KIEFFER</b>	<b>Mathias</b>	Nail Maker	34	M	M	
Gentzeck	186	1071	194	<b>KIEFFER</b>	<b>Mathias</b>	Plowman	29	M	M	

Schirrheingass	492	2628	498	<b>KIEFFER</b>	<b>Maximilien</b>		2	S	M	
Stey	288	1604	300	<b>KIEFFER</b>	<b>Michel</b>		17	S	M	
Judengässel	373	1997	379	<b>KIEFFER</b>	<b>Michel</b>	Plowman	50	W	M	
Judengässel	386	2073	392	<b>KIEFFER</b>	<b>Michel</b>		10	S	M	
Schirrheingass	492	2624	498	<b>KIEFFER</b>	<b>Michel</b>	Plowman	60	M	M	
Schirrheingass	492	2626	498	<b>KIEFFER</b>	<b>Michel</b>		15	S	M	
Kirchgass	525	2846	542	<b>KIEFFER</b>	<b>Michel</b>	Plowman	64	M	M	
Kirchgass	525	2848	542	<b>KIEFFER</b>	<b>Michel</b>	Potter	37	S	M	
Judengässel	386	2072	392	<b>KIEFFER</b>	<b>Paul</b>		14	S	M	
Rue Dite im Gübel	62	354	63	<b>KIEFFER</b>	<b>Pauline</b>		31	M	F	Wife of Heisler
Brunnenberg	220	1238	226	<b>KIEFFER</b>	<b>Petronelle</b>		17	S	F	
Stey	304	1674	315	<b>KIEFFER</b>	<b>Philippe</b>		73	M	M	Ex Forest Ranger
Stey	288	1601	300	<b>KIEFFER</b>	<b>Pierre</b>	Plowman	53	M	M	
Rue Dite im Gübel	54	317	55	<b>KIEFFER</b>	<b>Richarde</b>		59	M	F	
Gentzeck	195	1112	203	<b>KIEFFER</b>	<b>Richarde</b>		37	S	F	
Schirrheingass	500	2661	505	<b>KIEFFER</b>	<b>Richarde</b>		46	M	F	
Gentzeck	124	732	131	<b>KIEFFER</b>	<b>Rosalie</b>		1	S	F	
Zichgass	521	2775	528	<b>KIEFFER</b>	<b>Rose</b>		30	S	F	Natural daughter of the wife of Geyer
Judengässel	373	2002	379	<b>KIEFFER</b>	<b>Salesie</b>		9	S	M	
Rue Dite im Gübel	63	361	64	<b>KIEFFER</b>	<b>Scolastique</b>		25	S	F	Sister of preceding
Oberdorff	347	1888	356	<b>KIEFFER</b>	<b>Suzanne</b>		19	S	F	
Kirchgass	528	2876	546	<b>KIEFFER</b>	<b>Therese</b>		12	S	F	Natural daughter of Marguerite
Gentzeck	182	1058	192	<b>KIEFFER</b>	<b>Valentin</b>	Soldier	31	S	M	38th Line Regiment
Judengässel	386	2069	392	<b>KIEFFER</b>	<b>Valentin</b>	Soldier	24	S	M	

Oberdorff	347	1887	356	<b>KIEFFER</b>	<b>Vincent</b>	Plowman	22	S	M	
Rue de Bischwiller	447	2378	451	<b>KIEFFER</b>	<b>Vincent</b>	Tile Maker	21	S	M	
Stey	303	1672	314	<b>KIEFFER</b>	<b>Walbourg</b>	Servant	13	S	F	
Brunnenberg	220	1243	226	<b>KIEFFER</b>	<b>Xavier</b>		3	S	M	
Zigelgässel	458	2460	465	<b>KIEFFER</b>	<b>Xavier</b>		3	S	M	
Kirchgass	528	2874	546	<b>KIEFFER</b>	<b>Xavier</b>		11	S	M	
Gentzeck	167	979	178	<b>KINNER</b>	<b>Antoine</b>	Hatmaker	23	S	M	
Gentzeck	167	983	178	<b>KINNER</b>	<b>Catherine</b>		7	S	F	
Gentzeck	167	980	178	<b>KINNER</b>	<b>Celestine</b>		20	S	F	
Gentzeck	167	981	178	<b>KINNER</b>	<b>Francoise</b>		18	S	F	
Gentzeck	167	977	178	<b>KINNER</b>	<b>Georges</b>	Hatmaker	50	M	M	
Gentzeck	167	982	178	<b>KINNER</b>	<b>Georges</b>		14	S	M	
Gentzeck	140	822	149	<b>KINNER</b>	<b>Marie</b>		28	M	F	
Grande Rue im Unterdorff	20	147	24	<b>KINNERICH ?</b>	<b>Marie Anne</b>		39	M	F	Wife of Stutter
Rue Dite im Gübel	80	461	81	<b>KIRCHDORFER</b>	<b>Andre</b>	Student	22	S	M	Theology
Hintergässel	400	2152	405	<b>KIRCHDORFER</b>	<b>Andre</b>		7	S	M	
Gentzeck	210	1187	217	<b>KIRCHDORFER</b>	<b>Antoine</b>	Baker	19	S	M	
Rue Dite im Gübel	80	462	81	<b>KIRCHDORFER</b>	<b>Arbogast</b>	Baker	20	S	M	
Sessenheimerstrass	26	183	30	<b>KIRCHDORFER</b>	<b>Aurelie</b>		27	M	F	Wife of Urich
Rue Dite im Gübel	80	457	81	<b>KIRCHDORFER</b>	<b>Barbe</b>	Seamstress	34	S	F	
Gentzeck	151	898	160	<b>KIRCHDORFER</b>	<b>Catherine</b>		58	M	F	
Rue Dite im Gübel	80	463	81	<b>KIRCHDORFER</b>	<b>Catherine Mad.</b>	Seamstress	17	S	F	
Rue Dite im Gübel	80	460	81	<b>KIRCHDORFER</b>	<b>Celestine</b>		24	S	F	
Gentzeck	210	1186	217	<b>KIRCHDORFER</b>	<b>Clement</b>	Wheelwright	22	S	M	

Hintergässel	400	2147	405	<b>KIRCHDORFER</b>	<b>Crepin</b>	Plowman	57	M	M	
Rue Dite im Gübel	53	314	54	<b>KIRCHDORFER</b>	<b>Francoise</b>		17	S	F	
Gentzeck	210	1182	217	<b>KIRCHDORFER</b>	<b>Georges</b>	Plowman	56	M	M	
Hintergässel	400	2151	405	<b>KIRCHDORFER</b>	<b>Jacques</b>		9	S	M	
Rue Dite im Gübel	53	313	54	<b>KIRCHDORFER</b>	<b>Jean</b>	Plowman	63	W	M	
Rue Dite im Gübel	53	315	54	<b>KIRCHDORFER</b>	<b>Jean</b>		13	S	M	
Rue Dite im Gübel	80	456	81	<b>KIRCHDORFER</b>	<b>Joseph</b>	Plowman	59	W	M	
Rue Dite im Gübel	80	458	81	<b>KIRCHDORFER</b>	<b>Josephine</b>	Seamstress	29	S	F	
Gentzeck	210	1185	217	<b>KIRCHDORFER</b>	<b>Louise</b>		24	S	F	
Judengässel	383	2056	389	<b>KIRCHDORFER</b>	<b>Madeleine</b>		62	M	F	
Hintergässel	400	2150	405	<b>KIRCHDORFER</b>	<b>Marie Anne</b>		15	S	F	
Rue Dite im Gübel	80	459	81	<b>KIRCHDORFER</b>	<b>Monique</b>	Seamstress	27	S	F	
Hintergässel	400	2149	405	<b>KIRCHDORFER</b>	<b>Victoire</b>		21	S	F	
Gentzeck	210	1184	217	<b>KIRCHDORFER</b>	<b>Xavier</b>	Plowman	34	S	M	
Oberdorff	328	1802	339	<b>KLINGENHOFFER</b>	<b>Henriette</b>		50	M	F	
Zigelgässel	476	2549	482	<b>KNEPFLER</b>	<b>Catherine</b>		3	S	F	
Brunnenberg	283	1572	293	<b>KNEPFLER</b>	<b>Celestine</b>		30	M	F	
Oberdorff	346	1883	355	<b>KNEPFLER</b>	<b>Charles</b>		4	S	M	
Hintergässel	404	2172	409	<b>KNEPFLER</b>	<b>Clementine</b>		28	M	F	
Zigelgässel	476	2545	482	<b>KNEPFLER</b>	<b>Ignace</b>	Tile Worker	37	M	M	
Zigelgässel	476	2547	482	<b>KNEPFLER</b>	<b>Ignace</b>		7	S	M	
Oberdorff	346	1884	355	<b>KNEPFLER</b>	<b>Jean</b>		1	S	M	
Oberdorff	346	1881	355	<b>KNEPFLER</b>	<b>Marie Anne</b>		6	S	F	
Zigelgässel	476	2548	482	<b>KNEPFLER</b>	<b>Marie Anne</b>		6	S	F	

Oberdorff	346	1878	355	<b>KNEPFLER</b>	<b>Michel</b>	Grease Merchant	36	M	M	
Krumacker	409	2192	414	<b>KNEPFLER</b>	<b>Rose</b>		28	S	F	
Oberdorff	346	1882	355	<b>KNEPFLER</b>	<b>Therese</b>		5	S	F	
Oberdorff	346	1880	355	<b>KNEPFLER</b>	<b>Vendelin</b>		9	S	M	
Brunnenberg	237	1328	243	<b>KNOBLOCH</b>	<b>Balthazar</b>	Day Laborer	70	M	M	
Brunnenberg	237	1331	243	<b>KNOBLOCH</b>	<b>Jacobee</b>		37	M	F	
Oberdorff	334	1830	345	<b>KOCHER</b>	<b>Madeleine</b>		39	M	F	
Grande Rue im Unterdorff	10	61	10	<b>KOCHER</b>	<b>Marie Anne</b>	Servant	27	S	F	
Judengässel	376	2014	382	<b>KOENIG</b>	<b>Caroline</b>		2	S	F	
Schirrheingass	510	2730	517	<b>KOENIG</b>	<b>Francois Joseph</b>	Potter	75	M	M	
Judengässel	376	2015	382	<b>KOENIG</b>	<b>Joseph</b>		3 Mo	S	M	
Judengässel	376	2011	382	<b>KOENIG</b>	<b>Marie Anne</b>		9	S	F	
Judengässel	376	2009	382	<b>KOENIG</b>	<b>Michel</b>	Potter	40	M	M	
Judengässel	376	2013	382	<b>KOENIG</b>	<b>Michel</b>		4	S	M	
Judengässel	376	2012	382	<b>KOENIG</b>	<b>Xavier</b>		7	S	M	
Krumacker	412	2197	416	<b>KOHLER</b>	<b>Elisabeth</b>		49	W	F	Widow of Burgard
Oberdorff	370	1986	376	<b>KOHLER</b>	<b>Therese</b>		60	W	F	Mother of the preceding
Krumacker	413	2206	417	<b>KORMANN</b>	<b>Caroline</b>		6	S	F	
Krumacker	413	2205	417	<b>KORMANN</b>	<b>Francoise</b>		8	S	F	
Krumacker	413	2204	417	<b>KORMANN</b>	<b>Germain</b>		12	S	M	
Gentzeck	155	914	165	<b>KORMANN</b>	<b>Marie Anne</b>		27	M	F	
Krumacker	413	2207	417	<b>KORMANN</b>	<b>Marie Anne</b>		4	S	F	
Brunnenberg	249	1398	257	<b>KRAEMER</b>	<b>Caroline</b>		1	S	F	
Stey	313	1723	324	<b>KRAEMER</b>	<b>Catherine</b>		46	S	F	Stepdaughter of preceding

Brunnenberg	249	1397	257	<b>KRAEMER</b>	<b>Jacques</b>		12	S	M	
Brunnenberg	249	1394	257	<b>KRAEMER</b>	<b>Joseph</b>	Woodcutter	42	M	M	
Brunnenberg	250	1399	258	<b>KRAEMER</b>	<b>Joseph</b>	Potter	22	M	M	
Brunnenberg	249	1396	257	<b>KRAEMER</b>	<b>Therese</b>		14	S	F	
Krumacker	419	2232	424	<b>KUNTZ</b>	<b>Catherine</b>		37	M	F	
Stey	301	1662	312	<b>KUNTZ</b>	<b>Marie Anne</b>	Servant	23	S	F	
Grande Rue im Unterdorff	18	122	20	<b>KUSTNER</b>	<b>Elisabeth</b>		55	W	F	Widow of Arnold
Presbytery		2918	554	<b>LACHMANN</b>	<b>Martin</b>	Vicar	36	S	M	
Brunnenberg	265	1488	275	<b>LACROIX</b>	<b>Madeleine</b>		1	S	F	
Brunnenberg	265	1484	275	<b>LACROIX</b>	<b>Pierre</b>	Clog Maker	29	M	M	
Brunnenberg	265	1487	275	<b>LACROIX</b>	<b>Pierre</b>		3	S	M	
Gentzeck	178	1041	188	<b>LAFAYE</b>	<b>Madeleine</b>		26	S	F	
Rue de Bischwiller	449	2408	455	<b>LANG</b>	<b>Caroline</b>		8	S	F	
Brunnenberg	229	1285	235	<b>LANG</b>	<b>Catherine</b>		34	M	F	
Rue de Bischwiller	449	2404	455	<b>LANG</b>	<b>Catherine</b>		19	S	F	
Rue de Bischwiller	449	2406	455	<b>LANG</b>	<b>Daniel</b>		12	S	M	
Rue de Bischwiller	449	2413	455	<b>LANG</b>	<b>Edouard</b>		1 Mo	S	M	
Brunnenberg	240	1346	246	<b>LANG</b>	<b>Eduard</b>	Day Laborer	26	S	M	
Rue de Bischwiller	449	2405	455	<b>LANG</b>	<b>Frederic</b>		14	S	M	
Rue de Bischwiller	449	2409	455	<b>LANG</b>	<b>Georges</b>		7	S	M	
Rue de Bischwiller	449	2412	455	<b>LANG</b>	<b>Guillaume</b>		3	S	M	
Brunnenberg	240	1347	246	<b>LANG</b>	<b>Jean</b>	Soldier	30	S	M	
Brunnenberg	240	1345	246	<b>LANG</b>	<b>Leo</b>	Day Laborer	28	S	M	
Rue de Bischwiller	449	2402	455	<b>LANG</b>	<b>Philippe</b>	Tile Maker	44	M	M	

Rue de Bischwiller	449	2410	455	<b>LANG</b>	<b>Philippe</b>		6	S	M	
Rue de Bischwiller	449	2411	455	<b>LANG</b>	<b>Regule</b>		5	S	F	
Rue de Bischwiller	449	2407	455	<b>LANG</b>	<b>Salome</b>		10	S	F	
Brunnenberg	233	1307	239	<b>LANGENBACHER</b>	<b>Barbe</b>	Day Laborer	55	S	F	
Brunnenberg	233	1306	239	<b>LANGENBACHER</b>	<b>Marie</b>		65	M	F	Wife of Bleicher
Brunnenberg	233	1308	239	<b>LANGENBACHER</b>	<b>Rosine</b>	Servant	23	S	F	
Sessenheimerstrass	28	188	31	<b>LEHMANN</b>	<b>Adam</b>		22	S	M	Brother of George
Gentzeck	150	894	159	<b>LEHMANN</b>	<b>Aloise</b>		11	S	F	Under guardianship of Eschenlauer
Rue Dite im Gübel	78	445	79	<b>LEHMANN</b>	<b>Barbe</b>		18	S	F	
Sessenheimerstrass	38	238	40	<b>LEHMANN</b>	<b>Bernardin</b>	Day Laborer	23	S	M	
Sessenheimerstrass	31	202	34	<b>LEHMANN</b>	<b>Catherine</b>		33	M	F	Wife of Schlosser
Rue Dite im Gübel	60	346	61	<b>LEHMANN</b>	<b>Catherine</b>		6 Mo	S	F	
Zichgass	513	2744	521	<b>LEHMANN</b>	<b>Celestine</b>		25	M	F	
Gentzeck	150	895	159	<b>LEHMANN</b>	<b>Charles</b>	Soldier	26	S	M	14th Line Regiment. Ward of Eschenlauer
Sessenheimerstrass	38	240	40	<b>LEHMANN</b>	<b>Claire</b>		32	S	F	
Sessenheimerstrass	31	207	34	<b>LEHMANN</b>	<b>Dominique</b>		6	S	M	Step-son of Jean
Sessenheimerstrass	38	239	40	<b>LEHMANN</b>	<b>Eusebe</b>	Day Laborer	22	S	M	
Brunnenberg	226	1264	232	<b>LEHMANN</b>	<b>Genevieve</b>		19	S	F	
Sessenheimerstrass	28	186	31	<b>LEHMANN</b>	<b>Georges</b>	Weaver	36	M	M	
Sessenheimerstrass	38	237	40	<b>LEHMANN</b>	<b>Hugues</b>	Soldier	26	S	M	
Rue Dite im Gübel	78	447	79	<b>LEHMANN</b>	<b>Ignace</b>		14	S	M	
Rue Dite im Gübel	78	446	79	<b>LEHMANN</b>	<b>Jacques</b>		16	S	M	
Rue Dite im Gübel	78	452	79	<b>LEHMANN</b>	<b>Jean</b>		1	S	M	
Brunnenberg	226	1267	232	<b>LEHMANN</b>	<b>Jean</b>		12	S	M	

Sessenheimerstrass	38	235	40	<b>LEHMANN</b>	<b>Joseph</b>	Molder	58	M	M	
Sessenheimerstrass	38	243	40	<b>LEHMANN</b>	<b>Joseph</b>	Tailor	38	S	M	
Rue Dite im Gübel	78	443	79	<b>LEHMANN</b>	<b>Joseph</b>	Plowman	48	M	M	
Rue Dite im Gübel	78	450	79	<b>LEHMANN</b>	<b>Joseph</b>		6	S	M	
Brunnenberg	273	1516	281	<b>LEHMANN</b>	<b>Joseph</b>		16	S	M	
Rue Dite im Gübel	66	371	67	<b>LEHMANN</b>	<b>Josephine</b>		28	M	F	
Rue Dite im Gübel	60	345	61	<b>LEHMANN</b>	<b>Louis</b>		7	S	M	
Brunnenberg	226	1266	232	<b>LEHMANN</b>	<b>Louis</b>		14	S	M	
Oberdorff	332	1818	343	<b>LEHMANN</b>	<b>Madeleine</b>		43	M	F	
Brunnenberg	271	1505	279	<b>LEHMANN</b>	<b>Marguerite</b>		53	M	F	
Grande Rue im Unterdorff	13	94	15	<b>LEHMANN</b>	<b>Marie Anne</b>		37	M	F	Wife of Ignace
Rue Dite im Gübel	78	448	79	<b>LEHMANN</b>	<b>Marie Anne</b>		12	S	F	
Gentzeck	121	704	128	<b>LEHMANN</b>	<b>Marie Anne</b>		45	M	F	Wife of Gotz
Gentzeck	150	896	159	<b>LEHMANN</b>	<b>Marie Anne</b>		21	S	F	Under guardianship of Eschenlauer
Gentzeck	174	1009	184	<b>LEHMANN</b>	<b>Marie Anne</b>		50	M	F	
Brunnenberg	226	1265	232	<b>LEHMANN</b>	<b>Marie Anne</b>		17	S	F	
Oberdorff	362	1959	369	<b>LEHMANN</b>	<b>Marie Anne</b>		70	W	F	Widow of Schmuck
Brunnenberg	273	1517	281	<b>LEHMANN</b>	<b>Marie Eve</b>		15	S	F	
Sessenheimerstrass	38	242	40	<b>LEHMANN</b>	<b>Martin</b>		17	S	M	
Rue Dite im Gübel	78	451	79	<b>LEHMANN</b>	<b>Michel</b>		3	S	M	
Rue Dite im Gübel	60	343	61	<b>LEHMANN</b>	<b>Philippe</b>	Plowman	37	M	M	
Brunnenberg	273	1514	281	<b>LEHMANN</b>	<b>Rufine</b>		21	S	F	
Brunnenberg	273	1515	281	<b>LEHMANN</b>	<b>Segunde</b>		19	S	F	
Rue Dite im Gübel	78	449	79	<b>LEHMANN</b>	<b>Therese</b>		9	S	F	

Brunnenberg	238	1335	244	<b>LEHMANN</b>	<b>Thomas</b>	Day Laborer	53	M	M	
Sessenheimerstrass	38	241	40	<b>LEHMANN</b>	<b>Veronique</b>		7	S	F	Daughter of Claire
Brunnenberg	238	1337	244	<b>LEHMANN</b>	<b>Victoire</b>		26	S	F	
Gentzeck	167	978	178	<b>LEHN</b>	<b>Catherine</b>		45	M	F	
Rue de Bischwiller	449	2414	455	<b>LEMIG</b>	<b>Barbe</b>	Servant	30	S	F	
Rue Dite im Gübel	68	389	69	<b>LENGERT</b>	<b>Bibiane</b>		33	W	F	Widow of Doppler; daughter-in-law of Michel
Brunnenberg	244	1374	252	<b>LENGERT</b>	<b>Ferdinand</b>		27	S	M	
Brunnenberg	244	1375	252	<b>LENGERT</b>	<b>Ignace</b>		21	S	M	
Brunnenberg	244	1376	252	<b>LENGERT</b>	<b>Joseph</b>		19	S	M	
Brunnenberg	244	1381	252	<b>LENGERT</b>	<b>Josephine</b>		9	S	F	
Brunnenberg	244	1373	252	<b>LENGERT</b>	<b>Madeleine</b>		24	S	F	
Brunnenberg	244	1382	252	<b>LENGERT</b>	<b>Marguerite</b>		7	S	F	
Brunnenberg	244	1379	252	<b>LENGERT</b>	<b>Marie Anne</b>		13	S	F	
Brunnenberg	244	1380	252	<b>LENGERT</b>	<b>Odile</b>		11	S	F	
Brunnenberg	250	1400	258	<b>LENGERT</b>	<b>Salome</b>		23	M	F	
Oberdorff	349	1893	357	<b>LENGERT</b>	<b>Therese</b>		37	M	F	
Brunnenberg	244	1378	252	<b>LENGERT</b>	<b>Vincent</b>		15	S	M	
Brunnenberg	244	1377	252	<b>LENGERT</b>	<b>Xavier</b>		17	S	M	
Teaching Sisters		2930	556	<b>LEPECHEUR</b>	<b>Colette</b>	School Teacher	40	S	F	
Stey	308	1693	319	<b>LEPPERT</b>	<b>Barbe</b>		32	M	F	
Stey	304	1675	315	<b>LEPPERT</b>	<b>Bernarde</b>		63	M	F	
Gentzeck	183	1067	193	<b>LEPPERT</b>	<b>Brigitte</b>		20	S	F	
Gentzeck	183	1066	193	<b>LEPPERT</b>	<b>Chretien</b>	Soldier	24	S	M	5th Light Regiment
Brunnenberg	259	1448	267	<b>LEPPERT</b>	<b>Dorothee</b>		28	S	F	

Brunnenberg	259	1447	267	<b>LEPPERT</b>	<b>Ignace</b>		59	W	M	
Stey	308	1690	319	<b>LEPPERT</b>	<b>Joseph</b>	Tailor	71	M	M	
Brunnenberg	259	1450	267	<b>LEPPERT</b>	<b>Judith</b>		18	S	F	
Brunnenberg	259	1449	267	<b>LEPPERT</b>	<b>Longin</b>	Soldier	24	S	M	
Gentzeck	183	1068	193	<b>LEPPERT</b>	<b>Marguerite</b>		18	S	F	
Gentzeck	183	1070	193	<b>LEPPERT</b>	<b>Marie Anne</b>		9	S	F	
Gentzeck	183	1063	193	<b>LEPPERT</b>	<b>Michel</b>	Tailor	58	M	M	
Rue Dite im Gübel	107	634	117	<b>LEPPERT</b>	<b>Paul</b>		11	S	M	Natural son of Reine
Rue Dite im Gübel	107	633	117	<b>LEPPERT</b>	<b>Reine</b>		30	M	F	Wife of Uhrich
Gentzeck	183	1069	193	<b>LEPPERT</b>	<b>Sebastian</b>		13	S	M	
Gentzeck	183	1065	193	<b>LEPPERT</b>	<b>Stanislas</b>	Tailor	26	S	M	
Brunnenberg	240	1344	246	<b>LERCH</b>	<b>Salome</b>		56	W	F	Widow of Lang
Rue de Bischwiller	437	2325	441	<b>LIENHARD</b>	<b>Ignace</b>		3	S	M	
Rue de Bischwiller	437	2322	441	<b>LIENHARD</b>	<b>Joseph</b>	Butcher	40	M	M	
Rue de Bischwiller	437	2324	441	<b>LIENHARD</b>	<b>Joseph</b>		5	S	M	
Rue de Bischwiller	437	2326	441	<b>LIENHARD</b>	<b>Louis</b>		7 Mo	S	M	
Zigelgässel	466	2495	472	<b>LOFFEL</b>	<b>Marie Anne</b>		58	M	F	His Wife
Zigelgässel	452	2423	458	<b>LORENTZ</b>	<b>Ludivine</b>		40	M	F	
Schirrheingass	504	2686	509	<b>LOWENGUTH</b>	<b>Gertrude</b>		58	M	F	
Brunnenberg	281	1549	289	<b>LUDWIG</b>	<b>Catherine</b>		44	W	F	Widow of Schmuck
Zigelgässel	475	2540	480	<b>LUDWIG</b>	<b>Catherine</b>		9	S	F	
Sessenheimerstrass	41	250	42	<b>LUDWIG</b>	<b>Celestine</b>		30	S	F	
Zigelgässel	475	2537	480	<b>LUDWIG</b>	<b>Joseph</b>	Day Laborer	34	M	M	
Zigelgässel	475	2541	480	<b>LUDWIG</b>	<b>Joseph</b>		5	S	M	

Sessenheimerstrass	41	253	42	<b>LUDWIG</b>	<b>Madeleine</b>		29	M	F	Wife of Messner
Zigelgässel	475	2539	480	<b>LUDWIG</b>	<b>Madeleine</b>		10	S	F	
Gentzeck	134	784	142	<b>LUDWIG</b>	<b>Marguerite</b>		36	M	F	Wife of Nuwer
Sessenheimerstrass	41	251	42	<b>LUDWIG</b>	<b>Marie Anne</b>		27	S	F	
Sessenheimerstrass	42	255	43	<b>LUDWIG</b>	<b>Therese</b>		7	S	F	
Rue Dite im Gübel	93	537	95	<b>MACK</b>	<b>Andre</b>		6	S	M	
Rue Dite im Gübel	93	534	95	<b>MACK</b>	<b>David</b>	Potter	33	M	M	
Rue Dite im Gübel	93	539	95	<b>MACK</b>	<b>Joseph</b>		3	S	M	
Rue Dite im Gübel	93	536	95	<b>MACK</b>	<b>Marguerite</b>		8	S	F	
Rue Dite im Gübel	93	538	95	<b>MACK</b>	<b>Marie Anne</b>		4	S	F	
Rue Dite im Gübel	93	540	95	<b>MACK</b>	<b>Philippe</b>		1	S	M	
Brunnenberg	279	1540	287	<b>MARTIN</b>	<b>Antoine</b>	Pauper	55	M	M	
Rue de Bischwiller	431	2296	436	<b>MARTIN</b>	<b>Antoine</b>	Potter	56	M	M	
Rue de Bischwiller	431	2302	436	<b>MARTIN</b>	<b>Barbe</b>		10	S	F	
Sessenheimerstrass	40	247	41	<b>MARTIN</b>	<b>Casimir</b>	Day Laborer	20	S	M	
Sessenheimerstrass	40	246	41	<b>MARTIN</b>	<b>Helene</b>		24	S	F	
Rue de Bischwiller	431	2301	436	<b>MARTIN</b>	<b>Ignace</b>		18	S	M	
Rue de Bischwiller	431	2303	436	<b>MARTIN</b>	<b>Jacques</b>		4	S	M	Natural son of the following
Rue de Bischwiller	431	2304	436	<b>MARTIN</b>	<b>Marguerite</b>		30	S	F	Mother of Jacques, natural son
Sessenheimerstrass	40	248	41	<b>MARTIN</b>	<b>Marianne</b>		17	S	F	
Stey	286	1597	299	<b>MARTIN</b>	<b>Marie Antoinette</b>		32	M	F	
Brunnenberg	279	1543	287	<b>MARTIN</b>	<b>Michel</b>		14	S	M	
Sessenheimerstrass	40	244	41	<b>MARTIN</b>	<b>Nicolas</b>	Day Laborer	46	M	M	
Rue de Bischwiller	431	2300	436	<b>MARTIN</b>	<b>Paul</b>		20	S	M	

Rue de Bischwiller	431	2298	436	<b>MARTIN</b>	<b>Philippine</b>		25	S	F	
Brunnenberg	279	1542	287	<b>MARTIN</b>	<b>Suzanne</b>		23	S	F	
Rue de Bischwiller	431	2299	436	<b>MARTIN</b>	<b>Walbourg</b>		22	S	F	
Rue de Bischwiller	422	2250	427	<b>MARY</b>	<b>Aloise</b>		14	S	M	
Rue de Bischwiller	422	2253	427	<b>MARY</b>	<b>Antoine</b>		3	S	M	
Rue de Bischwiller	446	2348	446	<b>MARY</b>	<b>Antoine</b>	Potter	46	M	M	
Rue de Bischwiller	446	2351	446	<b>MARY</b>	<b>Antoine</b>	Potter	19	S	M	
Oberdorff	336	1849	347	<b>MARY</b>	<b>Barbe</b>		1	S	F	
Rue de Bischwiller	422	2254	427	<b>MARY</b>	<b>Barbe</b>		6 Mo	S	F	
Hintergässel	402	2164	407	<b>MARY</b>	<b>Bernard</b>		13	S	M	
Stey	311	1712	322	<b>MARY</b>	<b>Bernarde</b>		22	S	F	
Oberdorff	336	1843	347	<b>MARY</b>	<b>Catherine</b>		12	S	F	
Hintergässel	402	2166	407	<b>MARY</b>	<b>Catherine</b>		9	S	F	
Rue de Bischwiller	422	2252	427	<b>MARY</b>	<b>Catherine</b>		10	S	F	
Schirrheingass	505	2694	510	<b>MARY</b>	<b>Catherine</b>		11	S	F	
Rue de Bischwiller	422	2247	427	<b>MARY</b>	<b>Ferdinand</b>	Potter	20	S	M	
Schirrheingass	505	2698	510	<b>MARY</b>	<b>Gustave</b>		2	S	M	
Stey	311	1711	322	<b>MARY</b>	<b>Ignace</b>	Soldier	24	S	M	
Hintergässel	402	2162	407	<b>MARY</b>	<b>Ignace</b>		18	S	M	
Rue de Bischwiller	443	2365	449	<b>MARY</b>	<b>Ignace</b>	Potter	23	S	M	
Stey	311	1714	322	<b>MARY</b>	<b>Jacques</b>		17	S	M	
Schirrheingass	505	2692	510	<b>MARY</b>	<b>Jacques</b>	Potter	40	M	M	
Schirrheingass	505	2697	510	<b>MARY</b>	<b>Jacques</b>		4	S	M	
Stey	311	1715	322	<b>MARY</b>	<b>Jean</b>		15	S	M	

Oberdorff	336	1840	347	<b>MARY</b>	<b>Joseph</b>	Potter	43	M	M	
Oberdorff	336	1845	347	<b>MARY</b>	<b>Joseph</b>		9	S	M	
Hintergässel	402	2165	407	<b>MARY</b>	<b>Joseph</b>		11	S	M	
Rue de Bischwiller	422	2246	427	<b>MARY</b>	<b>Joseph</b>	Potter	22	S	M	
Rue de Bischwiller	446	2354	446	<b>MARY</b>	<b>Julie</b>		9	S	F	
Oberdorff	336	1848	347	<b>MARY</b>	<b>Madeleine</b>		3	S	F	
Hintergässel	402	2163	407	<b>MARY</b>	<b>Madeleine</b>		16	S	F	
Rue de Bischwiller	423	2256	428	<b>MARY</b>	<b>Madeleine</b>		31	M	F	
Rue de Bischwiller	446	2355	446	<b>MARY</b>	<b>Madeleine</b>		7	S	F	
Oberdorff	336	1846	347	<b>MARY</b>	<b>Marie Anne</b>		6	S	F	
Rue de Bischwiller	446	2352	446	<b>MARY</b>	<b>Marie Anne</b>		17	S	F	
Schirrheingass	505	2695	510	<b>MARY</b>	<b>Marie Anne</b>		8	S	F	
Oberdorff	336	1844	347	<b>MARY</b>	<b>Martin</b>		10	S	M	
Rue de Bischwiller	422	2244	427	<b>MARY</b>	<b>Michel</b>	Potter	49	M	M	
Rue de Bischwiller	422	2248	427	<b>MARY</b>	<b>Michel</b>	Potter	18	S	M	
Rue de Bischwiller	434	2316	439	<b>MARY</b>	<b>Michel</b>	Potter	78	W	M	
Rue de Bischwiller	446	2353	446	<b>MARY</b>	<b>Philippe</b>		15	S	M	
Rue de Bischwiller	446	2350	446	<b>MARY</b>	<b>Pie</b>	Soldier	22	S	M	
Rue de Bischwiller	422	2251	427	<b>MARY</b>	<b>Pierre</b>		12	S	M	
Oberdorff	336	1842	347	<b>MARY</b>	<b>Richarde</b>		14	S	F	
Stey	311	1713	322	<b>MARY</b>	<b>Therese</b>		19	S	F	
Rue de Bischwiller	422	2249	427	<b>MARY</b>	<b>Therese</b>		16	S	F	
Schirrheingass	505	2696	510	<b>MARY</b>	<b>Therese</b>		6	S	F	
Oberdorff	336	1847	347	<b>MARY</b>	<b>Xavier</b>		5	S	M	

Rue Dite im Gübel	99	587	106	<b>MATERN</b>	<b>Fabien</b>	Day Laborer	27	M	M	
Rue Dite im Gübel	98	564	100	<b>MATERN</b>	<b>Jean</b>		14	S	M	
Rue Dite im Gübel	98	563	100	<b>MATERN</b>	<b>Laurent</b>	Day Laborer	35	S	M	Stepson of widow of Matern
Gentzeck	190	1093	198	<b>MATERN</b>	<b>Martin</b>		8	EL	M	Adopted son
Rue Dite im Gübel	98	565	100	<b>MATERN</b>	<b>Paul</b>		11	S	M	
Rue Dite im Gübel	99	589	106	<b>MATERN</b>	<b>Therese</b>		6 Mo	S	F	
Zichgass	516	2753	524	<b>MATTER</b>	<b>Madeleine</b>		50	W	F	Widow of Burger
Zichgass	521	2781	529	<b>MATZ</b>	<b>Louis</b>	Potter	27	M	M	Son-in-law of Windheisser
Schirrheingass	497	2654	503	<b>MAURER</b>	<b>Jean Adam</b>	Shoemaker	24	S	M	Apprentice
Rue de Bischwiller	442	2370	450	<b>MAYET</b>	<b>Georges</b>	Tailor	63	M	M	
Schirrheingass	506	2703	511	<b>MAYET</b>	<b>Sophie</b>		4	S	F	Orphan grand-daughter of Thoma
Rue de Bischwiller	425	2264	430	<b>MENSCH</b>	<b>Antoine</b>	Roadmender	46	M	M	
Kirchgass	531	2898	550	<b>MESSMER</b>	<b>Joseph</b>	Well Digger	49	M	M	
Kirchgass	531	2900	550	<b>MESSMER</b>	<b>Joseph</b>		12	S	M	
Zigelgässel	456	2452	463	<b>MESSMER</b>	<b>Marc</b>	Domestic	25	S	M	
Brunnenberg	244	1372	252	<b>MESSMER</b>	<b>Marguerite</b>		45	W	F	
Brunnenberg	224	1259	230	<b>MESSMER</b>	<b>Marie Anne</b>		43	M	F	
Oberdorff	355	1934	363	<b>MESSMER</b>	<b>Marie Anne</b>		6 Mo	S	F	
Oberdorff	355	1932	363	<b>MESSMER</b>	<b>Vincent</b>	Well Digger	32	M	M	
Grande Rue im Unterdorff	2	16	2	<b>MESSNER</b>	<b>Aloise</b>		12	S	M	
Grande Rue im Unterdorff	5	35	5	<b>MESSNER</b>	<b>Aloise</b>		13	S	M	
Gentzeck	133	782	141	<b>MESSNER</b>	<b>Aloise</b>		1	S	M	
Schirrheingass	507	2711	512	<b>MESSNER</b>	<b>Aloise</b>		7	S	M	
Grande Rue im Unterdorff	23	170	27	<b>MESSNER</b>	<b>Andre</b>	Brewer	50	W	M	

Grande Rue im Unterdorff	23	174	27	<b>MESSNER</b>	<b>Andre</b>		10	S	M	
Gentzeck	145	859	154	<b>MESSNER</b>	<b>Andre</b>		19	S	M	
Gentzeck	192	1100	200	<b>MESSNER</b>	<b>Andre</b>		2	S	M	
Gentzeck	204	1154	212	<b>MESSNER</b>	<b>Andre</b>	Landlord	74	W	M	
Schirrheingass	507	2704	512	<b>MESSNER</b>	<b>Andre</b>	Plowman	49	M	M	
Schirrheingass	507	2708	512	<b>MESSNER</b>	<b>Andre</b>		18	S	M	
Grande Rue im Unterdorff	20	142	23	<b>MESSNER</b>	<b>Antoine</b>		15	S	M	
Grande Rue im Unterdorff	21	159	25	<b>MESSNER</b>	<b>Antoine</b>		10	S	M	
Rue Dite im Gübel	88	510	90	<b>MESSNER</b>	<b>Antoine</b>	Wood Merchant	40	M	M	
Gentzeck	145	864	154	<b>MESSNER</b>	<b>Antoine</b>		6 Mo	S	M	Natural son of Clementine
Gentzeck	171	993	181	<b>MESSNER</b>	<b>Antoine</b>	Tile Maker	53	M	M	
Gentzeck	171	998	181	<b>MESSNER</b>	<b>Antoine</b>		16	S	M	
Schirrheingass	507	2706	512	<b>MESSNER</b>	<b>Aurelie</b>		22	S	F	
Grande Rue im Unterdorff	23	173	27	<b>MESSNER</b>	<b>Barbe</b>		15	S	F	
Sessenheimerstrass	29	195	32	<b>MESSNER</b>	<b>Barbe</b>		56	S	F	Sister of Jean
Sessenheimerstrass	30	198	33	<b>MESSNER</b>	<b>Barbe</b>		9	S	F	
Rue Dite im Gübel	76	431	77	<b>MESSNER</b>	<b>Barbe</b>		58	M	F	
Rue Dite im Gübel	85	497	87	<b>MESSNER</b>	<b>Barbe</b>		8	S	F	
Rue Dite im Gübel	103	614	112	<b>MESSNER</b>	<b>Barbe</b>		23	S	F	
Gentzeck	123	722	130	<b>MESSNER</b>	<b>Barbe</b>		40	M	F	
Gentzeck	204	1155	212	<b>MESSNER</b>	<b>Barbe</b>		48	S	F	
Gentzeck	129	760	136	<b>MESSNER</b>	<b>Beatrice</b>		25	M	F	His wife
Rue Dite im Gübel	103	615	112	<b>MESSNER</b>	<b>Cagetane</b>		19	S	F	
Gentzeck	117	685	124	<b>MESSNER</b>	<b>Caroline</b>		2	S	F	Daughter of M. Anne

Grande Rue im Unterdorff	18	126	21	<b>MESSNER</b>	<b>Catherine</b>		48	W	F	Widow of Schaeffer
Sessenheimerstrass	41	249	42	<b>MESSNER</b>	<b>Catherine</b>		66	W	F	Widow of Ludwig
Rue Dite im Gübel	85	493	87	<b>MESSNER</b>	<b>Catherine</b>		17	S	F	
Rue Dite im Gübel	88	511	90	<b>MESSNER</b>	<b>Catherine</b>		36	M	F	Wife of Messner preceding
Gentzeck	133	778	141	<b>MESSNER</b>	<b>Catherine</b>		13	S	F	
Gentzeck	154	912	164	<b>MESSNER</b>	<b>Catherine</b>		11	S	F	Grand-daughter of preceding
Gentzeck	203	1153	211	<b>MESSNER</b>	<b>Catherine</b>		20	S	F	
Stey	286	1600	299	<b>MESSNER</b>	<b>Catherine</b>		6 Mo	S	F	
Kirchgass	525	2847	542	<b>MESSNER</b>	<b>Catherine</b>		65	M	F	
Oberdorff	372	1992	378	<b>MESSNER</b>	<b>Celestine</b>		29	M	F	
Gentzeck	171	997	181	<b>MESSNER</b>	<b>Charles</b>		18	S	M	
Gentzeck	199	1129	207	<b>MESSNER</b>	<b>Ciril</b>	Plowman	24	M	M	
Gentzeck	145	862	154	<b>MESSNER</b>	<b>Clementine</b>		26	S	F	
Rue de Bischwiller	424	2261	429	<b>MESSNER</b>	<b>Dominique</b>	Day Laborer	28	S	M	
Grande Rue im Unterdorff	5	32	5	<b>MESSNER</b>	<b>Eduard</b>	Shoemaker	20	S	M	
Grande Rue im Unterdorff	20	140	23	<b>MESSNER</b>	<b>Elisabeth</b>		19	S	F	
Sessenheimerstrass	45	271	47	<b>MESSNER</b>	<b>Elisabeth</b>		32	M	F	
Schirrheingass	507	2710	512	<b>MESSNER</b>	<b>Elisabeth</b>		9	S	F	
Grande Rue im Unterdorff	3	22	3	<b>MESSNER</b>	<b>Eve</b>		33	M	F	Wife of Schmuck
Sessenheimerstrass	41	252	42	<b>MESSNER</b>	<b>Felix</b>	Well Digger	26	M	M	Son-in-law of widow Ludwig
Grande Rue im Unterdorff	5	30	5	<b>MESSNER</b>	<b>Francois Joseph</b>	Path Guard	46	M	M	
Rue Dite im Gübel	85	495	87	<b>MESSNER</b>	<b>Genevieve</b>		12	S	F	
Sessenheimerstrass	29	194	32	<b>MESSNER</b>	<b>Georges</b>		3	S	M	
Brunnenberg	240	1349	247	<b>MESSNER</b>	<b>Gilles</b>	Day Laborer	21	S	M	

Grande Rue im Unterdorff	5	34	5	<b>MESSNER</b>	<b>Ignace</b>		15	S	M	
Rue Dite im Gübel	79	453	80	<b>MESSNER</b>	<b>Ignace</b>	Landlord	39	M	M	
Gentzeck	145	861	154	<b>MESSNER</b>	<b>Ignace</b>		14	S	M	
Muhlgäss	192	1098	200	<b>MESSNER</b>	<b>Ignace</b>	Plowman	36	M	M	
Rue de Bischwiller	448	2399	454	<b>MESSNER</b>	<b>Ignace</b>		19	S	M	Stepson in 2nd union of Goetz
Schirrheingass	507	2709	512	<b>MESSNER</b>	<b>Ignace</b>		11	S	M	
Gentzeck	203	1150	211	<b>MESSNER</b>	<b>Jacobee</b>		28	S	F	
Grande Rue im Unterdorff	20	137	23	<b>MESSNER</b>	<b>Jacques</b>	Innkeeper	51	M	M	
Grande Rue im Unterdorff	20	141	23	<b>MESSNER</b>	<b>Jacques</b>		17	S	M	
Gentzeck	145	860	154	<b>MESSNER</b>	<b>Jacques</b>		16	S	M	
Gentzeck	203	1149	211	<b>MESSNER</b>	<b>Jacques</b>		63	W	M	
Grande Rue im Unterdorff	2	17	2	<b>MESSNER</b>	<b>Jean</b>		9	S	M	
Sessenheimerstrass	29	189	32	<b>MESSNER</b>	<b>Jean</b>	Plowman	44	W	M	
Rue Dite im Gübel	79	455	80	<b>MESSNER</b>	<b>Jean</b>	Student	16	S	M	
Rue Dite im Gübel	85	489	87	<b>MESSNER</b>	<b>Jean</b>	Plowman	52	M	M	
Gentzeck	145	858	154	<b>MESSNER</b>	<b>Jean</b>	Potter	22	S	M	
Gentzeck	163	953	173	<b>MESSNER</b>	<b>Jean</b>		10	S	M	Stepson of Bechel
Stey	286	1599	299	<b>MESSNER</b>	<b>Jean</b>		2	S	M	
Rue de Bischwiller	448	2401	454	<b>MESSNER</b>	<b>Jean</b>		13	S	M	
Gentzeck	207	1170	215	<b>MESSNER</b>	<b>Jeanne</b>		23	S	F	Stepchild of Schmuck
Grande Rue im Unterdorff	2	14	2	<b>MESSNER</b>	<b>Joseph</b>	Potter	18	S	M	
Grande Rue im Unterdorff	5	36	5	<b>MESSNER</b>	<b>Joseph</b>		10	S	M	
Grande Rue im Unterdorff	21	153	25	<b>MESSNER</b>	<b>Joseph</b>	Merchant	46	M	M	
Grande Rue im Unterdorff	21	157	25	<b>MESSNER</b>	<b>Joseph</b>	Student	16	S	M	

Gentzeck	133	776	141	<b>MESSNER</b>	<b>Joseph</b>	Plowman	40	M	M	
Gentzeck	133	779	141	<b>MESSNER</b>	<b>Joseph</b>		11	S	M	
Gentzeck	154	911	164	<b>MESSNER</b>	<b>Joseph</b>	Landlord	78	W	M	
Brunnenberg	240	1348	247	<b>MESSNER</b>	<b>Joseph</b>	Pauper	57	W	M	
Rue de Bischwiller	448	2400	454	<b>MESSNER</b>	<b>Joseph</b>		15	S	M	Stepson in second union of Goetz
Grande Rue im Unterdorff	21	155	25	<b>MESSNER</b>	<b>Josephine</b>		19	S	F	
Sessenheimerstrass	30	200	33	<b>MESSNER</b>	<b>Josephine</b>		5	S	F	
Rue Dite im Gübel	87	509	89	<b>MESSNER</b>	<b>Josephine</b>		1	S	F	
Gentzeck	171	996	181	<b>MESSNER</b>	<b>Josephine</b>		22	S	F	
Gentzeck	199	1131	207	<b>MESSNER</b>	<b>Josephine</b>		9 Mo	S	F	
Grande Rue im Unterdorff	23	171	27	<b>MESSNER</b>	<b>Julie</b>		24	S	F	
Oberdorff	372	1996	378	<b>MESSNER</b>	<b>Julie</b>		6	S	F	Grand-daughter of Strack
Rue Dite im Gübel	86	499	88	<b>MESSNER</b>	<b>Justin</b>	Plowman	26	M	M	
Rue Dite im Gübel	86	502	88	<b>MESSNER</b>	<b>Laurent</b>		6 Mo	S	M	
Rue Dite im Gübel	85	491	87	<b>MESSNER</b>	<b>Leo</b>	Plowman	24	S	M	
Gentzeck	171	995	181	<b>MESSNER</b>	<b>Leopold</b>	Plowman	28	S	M	
Schirrheingass	507	2707	512	<b>MESSNER</b>	<b>Ludan</b>		20	S	F	
Grande Rue im Unterdorff		86	14	<b>MESSNER</b>	<b>Madeleine</b>		30	M	F	Wife of Hess
Grande Rue im Unterdorff	20	139	23	<b>MESSNER</b>	<b>Madeleine</b>		21	S	F	
Grande Rue im Unterdorff	21	158	25	<b>MESSNER</b>	<b>Madeleine</b>		14	S	F	At Boarding School
Sessenheimerstrass	38	236	40	<b>MESSNER</b>	<b>Madeleine</b>		60	M	F	
Rue Dite im Gübel	87	507	89	<b>MESSNER</b>	<b>Madeleine</b>		4	S	F	
Gentzeck	118	688	125	<b>MESSNER</b>	<b>Madeleine</b>		40	M	F	
Gentzeck	133	781	141	<b>MESSNER</b>	<b>Madeleine</b>		6	S	F	

Brunnenberg	240	1352	247	<b>MESSNER</b>	<b>Madeleine</b>		7	S	F	
Rue Dite im Gübel	85	498	87	<b>MESSNER</b>	<b>Madelin</b>		7	S	M	
Grande Rue im Unterdorff	2	15	2	<b>MESSNER</b>	<b>Marguerite</b>		15	S	F	
Grande Rue im Unterdorff	5	33	5	<b>MESSNER</b>	<b>Marguerite</b>		17	S	F	
Grande Rue im Unterdorff	12	76	12	<b>MESSNER</b>	<b>Marguerite</b>		68	M	F	Wife of Fridmann
Rue Dite im Gübel	77	440	78	<b>MESSNER</b>	<b>Marguerite</b>		36	M	F	
Rue Dite im Gübel	85	496	87	<b>MESSNER</b>	<b>Marguerite</b>		10	S	F	
Rue Dite im Gübel	87	508	89	<b>MESSNER</b>	<b>Marguerite</b>		3	S	F	
Rue Dite im Gübel	103	613	112	<b>MESSNER</b>	<b>Marguerite</b>		49	W	F	Widow of Messner
Gentzeck	142	832	151	<b>MESSNER</b>	<b>Marguerite</b>		35	M	F	His wife
Brunnenberg	240	1350	247	<b>MESSNER</b>	<b>Marguerite</b>		15	S	F	
Gentzeck	163	954	173	<b>MESSNER</b>	<b>Marianne</b>		7	S	F	Stepdaughter of Bechel
Grande Rue im Unterdorff	2	20	2	<b>MESSNER</b>	<b>Marie Anne</b>		1	S	F	
Grande Rue im Unterdorff	20	143	23	<b>MESSNER</b>	<b>Marie Anne</b>		11	S	F	
Sessenheimerstrass	29	191	32	<b>MESSNER</b>	<b>Marie Anne</b>		12	S	F	
Rue Dite im Gübel	85	494	87	<b>MESSNER</b>	<b>Marie Anne</b>		16	S	F	
Rue Dite im Gübel	87	505	89	<b>MESSNER</b>	<b>Marie Anne</b>		6	S	F	
Rue Dite im Gübel	113	664	121	<b>MESSNER</b>	<b>Marie Anne</b>		58	M	F	His wife
Gentzeck	117	684	124	<b>MESSNER</b>	<b>Marie Anne</b>		27	S	F	
Gentzeck	145	863	154	<b>MESSNER</b>	<b>Marie Anne</b>		12	S	F	
Gentzeck	171	1000	181	<b>MESSNER</b>	<b>Marie Anne</b>		9	S	F	
Gentzeck	207	1169	215	<b>MESSNER</b>	<b>Marie Anne</b>		24	S	F	Stepchild of Schmuck
Brunnenberg	239	1339	245	<b>MESSNER</b>	<b>Marie Anne</b>		40	M	F	
Oberdorff	324	1779	335	<b>MESSNER</b>	<b>Marie Anne</b>		38	W	F	Widow of Vonhatten

Rue de Bischwiller	435	2318	440	<b>MESSNER</b>	<b>Marie Anne</b>		47	M	F	
Moulin de Wassermuhl		2934	557	<b>MESSNER</b>	<b>Marie Anne</b>		44	M	F	
Sessenheimerstrass	29	190	32	<b>MESSNER</b>	<b>Marie Barbe</b>		14	S	F	
Rue Dite im Gübel	56	323	57	<b>MESSNER</b>	<b>Marie Barbe</b>		60	W	F	Widow of Daul
Gentzeck	141	824	150	<b>MESSNER</b>	<b>Marie Barbe</b>		35	M	F	
Grande Rue im Unterdorff	23	172	27	<b>MESSNER</b>	<b>Marie Elisabeth</b>		18	S	F	
Grande Rue im Unterdorff	2	19	2	<b>MESSNER</b>	<b>Marie Eve</b>		4	S	F	
Rue de Bischwiller	424	2263	429	<b>MESSNER</b>	<b>Marie Eve</b>		17	S	F	
Grande Rue im Unterdorff	2	13	2	<b>MESSNER</b>	<b>Marie Ursule</b>		20	S	F	
Gentzeck	203	1152	211	<b>MESSNER</b>	<b>Marthe</b>		22	S	F	
Gentzeck	133	780	141	<b>MESSNER</b>	<b>Martin</b>		9	S	M	
Grande Rue im Unterdorff	2	11	2	<b>MESSNER</b>	<b>Michel</b>	Plowman	44	M	M	
Grande Rue im Unterdorff	2	18	2	<b>MESSNER</b>	<b>Michel</b>		6	S	M	
Sessenheimerstrass	30	197	33	<b>MESSNER</b>	<b>Michel</b>		12	S	M	
Rue Dite im Gübel	77	439	78	<b>MESSNER</b>	<b>Michel</b>	Plowman	48	M	M	
Gentzeck	117	681	124	<b>MESSNER</b>	<b>Michel</b>	Plowman	60	M	M	
Gentzeck	117	683	124	<b>MESSNER</b>	<b>Norbert</b>	Day Laborer	21	S	M	
Sessenheimerstrass	29	193	32	<b>MESSNER</b>	<b>Paul</b>		6	S	M	
Rue Dite im Gübel	88	512	90	<b>MESSNER</b>	<b>Paul</b>		11	S	M	
Gentzeck	171	999	181	<b>MESSNER</b>	<b>Philippe</b>		13	S	M	
Gentzeck	207	1171	215	<b>MESSNER</b>	<b>Philippe</b>		21	S	M	Stepchild of Schmuck
Rue Dite im Gübel	86	500	88	<b>MESSNER</b>	<b>Philippine</b>		28	M	F	Wife of Messner
Rue Dite im Gübel	86	501	88	<b>MESSNER</b>	<b>Philippine</b>		1	S	F	
Rue Dite im Gübel	85	492	87	<b>MESSNER</b>	<b>Pie</b>	Plowman	22	S	M	

Rue Dite im Gübel	77	437	78	<b>MESSNER</b>	<b>Pierre</b>	Plowman	76	M	M	
Rue Dite im Gübel	87	503	89	<b>MESSNER</b>	<b>Pierre</b>	Footpath Guard	36	M	M	
Rue de Bischwiller	424	2262	429	<b>MESSNER</b>	<b>Reine</b>		27	S	F	
Sessenheimerstrass	30	199	33	<b>MESSNER</b>	<b>Rose</b>		6	S	F	
Gentzeck	203	1151	211	<b>MESSNER</b>	<b>Rose</b>		26	S	F	
Gentzeck	145	857	154	<b>MESSNER</b>	<b>Rudolphe</b>	Soldier	24	S	M	16th Light Regiment
Stey	286	1596	299	<b>MESSNER</b>	<b>Simon</b>	Weaver	33	M	M	
Gentzeck	124	731	131	<b>MESSNER</b>	<b>Sophie</b>		25	M	F	Wife of Kieffer
Grande Rue im Unterdorff	5	37	5	<b>MESSNER</b>	<b>Therese</b>		7	S	F	
Sessenheimerstrass	29	192	32	<b>MESSNER</b>	<b>Therese</b>		9	S	F	
Rue Dite im Gübel	87	506	89	<b>MESSNER</b>	<b>Therese</b>		5	S	F	
Stey	286	1598	299	<b>MESSNER</b>	<b>Therese</b>		3	S	F	
Judengässel	381	2042	387	<b>MESSNER</b>	<b>Therese</b>		28	M	F	
Grande Rue im Unterdorff	5	38	5	<b>MESSNER</b>	<b>Valentin</b>		5	S	M	
Gentzeck	117	686	124	<b>MESSNER</b>	<b>Vendelin</b>		6 Mo	S	M	Son of M. Anne
Brunnenberg	240	1351	247	<b>MESSNER</b>	<b>Veronique</b>		12	S	F	
Grande Rue im Unterdorff	21	156	25	<b>MESSNER</b>	<b>Xavier</b>	Student	18	S	M	
Rue Dite im Gübel	90	523	92	<b>METZLER</b>	<b>Adam</b>		9	S	M	
Zigelgässel	455	2444	462	<b>METZLER</b>	<b>Barbe</b>		52	W	F	Widow of Babinger
Rue Dite im Gübel	90	519	92	<b>METZLER</b>	<b>Crescence</b>		29	S	F	
Stey	313	1722	324	<b>METZLER</b>	<b>Elisabeth</b>		68	W	F	Widow of Halter
Rue Dite im Gübel	90	520	92	<b>METZLER</b>	<b>Laurent</b>	Potter	18	S	M	
Rue Dite im Gübel	90	521	92	<b>METZLER</b>	<b>Marie Anne</b>		19	S	F	
Rue Dite im Gübel	90	522	92	<b>METZLER</b>	<b>Michel</b>		10	S	M	

Rue Dite im Gübel	90	517	92	<b>METZLER</b>	<b>Pierre</b>	Wood Sawyer	50	M	M	
Schirrhengass	486	2593	492	<b>METZMEYER</b>	<b>Caroline</b>		29	M	F	
Krumacker	415	2215	419	<b>METZMEYER</b>	<b>Catherine</b>		37	M	F	Wife of Haag
Oberdorff	356	1937	364	<b>METZMEYER</b>	<b>Ignace</b>		2	S	M	
Rue de Bischwiller	447	2382	452	<b>METZMEYER</b>	<b>Marie Anne</b>		33	M	F	
Oberdorff	356	1935	364	<b>METZMEYER</b>	<b>Napoleon</b>	Pit Sawyer	24	M	M	
Krumacker	415	2219	419	<b>METZMEYER</b>	<b>Sigismond</b>		10	S	M	
Krumacker	415	2220	419	<b>METZMEYER</b>	<b>Walbourg</b>		8	S	F	
Gentzeck	159	933	169	<b>MEY</b>	<b>Alexandre</b>	Woodcutter	21	S	M	
Grande Rue im Unterdorff	17	121	19	<b>MEY</b>	<b>Barbe</b>		36	S	F	Daughter of preceding
Brunnenberg	246	1387	254	<b>MEY</b>	<b>Barbe</b>		55	W	F	Widow of Betzner
Oberdorff	331	1816	342	<b>MEY</b>	<b>Barbe</b>		31	S	F	
Brunnenberg	231	1298	237	<b>MEY</b>	<b>Bernarde</b>		1 Mo	S	F	
Rue de Bischwiller	445	2358	447	<b>MEY</b>	<b>Bernarde</b>		36	S	F	Sister-in-law of Burger
Grande Rue im Unterdorff	17	118	19	<b>MEY</b>	<b>Catherine</b>		35	M	F	Wife of Weber
Brunnenberg	231	1296	237	<b>MEY</b>	<b>Catherine</b>		8	S	F	
Stey	300	1654	311	<b>MEY</b>	<b>Catherine</b>		4	S	F	
Gentzeck	199	1133	207	<b>MEY</b>	<b>Ciprien</b>	Domestic	22	S	M	
Oberdorff	326	1790	337	<b>MEY</b>	<b>Ignace</b>		8	S	M	
Grande Rue im Unterdorff	17	120	19	<b>MEY</b>	<b>Jacques</b>	Potter	65	W	M	Father-in-law of Weber
Brunnenberg	231	1293	237	<b>MEY</b>	<b>Jacques</b>	Potter	33	M	M	
Oberdorff	326	1789	337	<b>MEY</b>	<b>Joseph</b>		10	S	M	
Brunnenberg	231	1295	237	<b>MEY</b>	<b>Josephine</b>		10	S	F	
Stey	300	1655	311	<b>MEY</b>	<b>Josephine</b>		2	S	F	

Stey	300	1649	311	<b>MEY</b>	<b>Laurent</b>	Boneblack Maker	37	M	M	
Stey	300	1652	311	<b>MEY</b>	<b>Madeleine</b>		8	S	F	
Oberdorff	326	1791	337	<b>MEY</b>	<b>Madeleine</b>		5	S	F	
Rue Dite im Gübel	69	394	70	<b>MEY</b>	<b>Marguerite</b>		39	M	F	Wife of Gotz
Brunnenberg	255	1431	263	<b>MEY</b>	<b>Marguerite</b>		52	M	F	
Stey	300	1653	311	<b>MEY</b>	<b>Marguerite</b>		6	S	F	
Stey	300	1651	311	<b>MEY</b>	<b>Marie Anne</b>		10	S	F	
Oberdorff	326	1792	337	<b>MEY</b>	<b>Marie Anne</b>		3	S	F	
Oberdorff	318	1753	329	<b>MEY</b>	<b>Marie Eve</b>		59	S	F	
Oberdorff	326	1786	337	<b>MEY</b>	<b>Michel</b>	Road Guard	40	M	M	
Oberdorff	326	1788	337	<b>MEY</b>	<b>Michel</b>		12	S	M	
Gentzeck	157	926	167	<b>MEY</b>	<b>Scholastique</b>		26	W	F	Widow of Schmitt
Brunnenberg	231	1297	237	<b>MEY</b>	<b>Therese</b>		2	S	F	
Judengässel	389	2089	395	<b>MEYER</b>	<b>Agathe</b>		30	S	F	
Gentzeck	177	1032	187	<b>MEYER</b>	<b>Anselme</b>	Day Laborer	29	M	M	Stepson of Philippe
Judengässel	389	2088	395	<b>MEYER</b>	<b>Anselme</b>	Soldier	24	S	M	
Rue Dite im Gübel	75	424	76	<b>MEYER</b>	<b>Antoine</b>	Plowman	73	M	M	
Gentzeck	210	1183	217	<b>MEYER</b>	<b>Catherine</b>		56	M	F	
Rue de Bischwiller	430	2291	435	<b>MEYER</b>	<b>Catherine</b>		18	S	F	
Rue Dite im Gübel	99	590	107	<b>MEYER</b>	<b>Charles Antoine</b>	Weaver	35	M	M	
Rue Dite im Gübel	61	351	62	<b>MEYER</b>	<b>Chretien</b>		6	S	M	
Zigelgässel	465	2488	471	<b>MEYER</b>	<b>Claire</b>		50	M	F	
Rue Dite im Gübel	75	428	76	<b>MEYER</b>	<b>Clement</b>		22	S	M	
Gentzeck	173	1005	183	<b>MEYER</b>	<b>Dorothee</b>		69	M	F	

Rue de Bischwiller	430	2292	435	<b>MEYER</b>	<b>Elisabeth</b>		11	S	F	
Kirchgass	524	2827	538	<b>MEYER</b>	<b>Fabien</b>	Tile Worker	21	S	M	
Judengässel	389	2087	395	<b>MEYER</b>	<b>Francois Joseph</b>	Tile Worker	62	W	M	
Rue Dite im Gübel	75	429	76	<b>MEYER</b>	<b>Ignace</b>		19	S	M	
Rue Dite im Gübel	81	465	82	<b>MEYER</b>	<b>Jacobee</b>		24	M	F	
Rue de Bischwiller	430	2289	435	<b>MEYER</b>	<b>Jacques</b>	Tile Maker	48	M	M	
Rue de Bischwiller	430	2293	435	<b>MEYER</b>	<b>Jacques</b>		9	S	M	
Grande Rue im Unterdorff	4	26	4	<b>MEYER</b>	<b>Joseph</b>	Baker	33	M	M	
Rue Dite im Gübel	99	597	109	<b>MEYER</b>	<b>Joseph</b>	Wool Spinner	74	M	M	
Grande Rue im Unterdorff	4	28	4	<b>MEYER</b>	<b>Josephine</b>		5	S	F	
Gentzeck	177	1034	187	<b>MEYER</b>	<b>Josephine</b>		3 Mo	S	F	
Judengässel	389	2091	395	<b>MEYER</b>	<b>Josephine</b>		18	S	F	
Rue Dite im Gübel	61	347	62	<b>MEYER</b>	<b>Louis</b>	Day Laborer	39	M	M	
Rue Dite im Gübel	61	350	62	<b>MEYER</b>	<b>Louis</b>		10	S	M	
Rue Dite im Gübel	61	352	62	<b>MEYER</b>	<b>Louis</b>		3	S	M	
Rue de Bischwiller	430	2295	435	<b>MEYER</b>	<b>Madeleine</b>		2	S	F	
Kirchgass	524	2829	538	<b>MEYER</b>	<b>Madeleine</b>		3 Mo	S	F	
Grande Rue im Unterdorff	4	29	4	<b>MEYER</b>	<b>Marguerite</b>		3	S	F	
Rue Dite im Gübel	75	427	76	<b>MEYER</b>	<b>Marguerite</b>		24	S	F	
Brunnenberg	253	1412	261	<b>MEYER</b>	<b>Marguerite</b>		50	M	F	
Rue Dite im Gübel	61	349	62	<b>MEYER</b>	<b>Marie Anne</b>		11	S	F	
Rue Dite im Gübel	77	438	78	<b>MEYER</b>	<b>Marie Anne</b>		74	M	F	Wife of Messner
Rue de Bischwiller	430	2294	435	<b>MEYER</b>	<b>Marie Anne</b>		6	S	F	
Kirchgass	524	2828	538	<b>MEYER</b>	<b>Marie Anne</b>		16	S	F	

Kirchgass	524	2826	538	<b>MEYER</b>	<b>Martin</b>	Tile Worker	45	W	M	
Rue Dite im Gübel	99	592	107	<b>MEYER</b>	<b>Pauline</b>		2	S	F	
Rue Dite im Gübel	99	599	109	<b>MEYER</b>	<b>Pauline</b>		25	S	F	
Rue Dite im Gübel	75	426	76	<b>MEYER</b>	<b>Rose</b>		27	S	F	
Judengässel	389	2090	395	<b>MEYER</b>	<b>Salome</b>		22	S	F	
Brunnenberg	245	1385	253	<b>MEYER</b>	<b>Therese</b>		9 Mo	S	F	
Brunnenberg	245	1383	253	<b>MEYER</b>	<b>Xavier</b>	Mason	27	M	M	
Oberdorff	370	1985	376	<b>MITTELHAUSER</b>	<b>Louise</b>		21	M	F	
Oberdorff	352	1911	360	<b>MITTELHAUSER</b>	<b>Madeleine</b>		24	M	F	
Oberdorff	367	1977	374	<b>MITTELHAUSER</b>	<b>Therese</b>		36	M	F	
Oberdorff	370	1987	376	<b>MITTELHAUSER</b>	<b>Xavier</b>	Dyer	17	S	M	Son ot the preceding
Grande Rue im Unterdorff	9	50	9	<b>MOCKERS</b>	<b>Barbe</b>		64	M	F	Wife of Helmer
Gentzeck	193	1102	201	<b>MOCKERS</b>	<b>Jean</b>		17	S	M	
Gentzeck	193	1103	201	<b>MOCKERS</b>	<b>Joseph</b>		16	S	M	
Rue Dite im Gübel	83	476	84	<b>MOCKERS</b>	<b>Josephine</b>		60	M	F	Wife of Helmer
Gentzeck	193	1105	201	<b>MOCKERS</b>	<b>Josephine</b>		9	S	F	[Originally written as Mosephine]
Gentzeck	193	1106	201	<b>MOCKERS</b>	<b>Madeleine</b>		7	S	F	
Grande Rue im Unterdorff	8	48	8	<b>MOCKERS</b>	<b>Marguerite</b>		68	W	F	Widow of Messner
Gentzeck	193	1104	201	<b>MOCKERS</b>	<b>Marguerite</b>		14	S	F	
Schirrheingass	495	2640	501	<b>MOSSACK</b>	<b>Atallo</b>		21	S	F	First name uncertain
Rue de Bischwiller	451	2420	457	<b>MOSSACK</b>	<b>Emmanuel</b>	Spinner	26	M	M	
Schirrheingass	495	2642	501	<b>MOSSACK</b>	<b>Germain</b>		13	S	M	
Schirrheingass	495	2641	501	<b>MOSSACK</b>	<b>Jean</b>		16	S	M	
Schirrheingass	495	2643	501	<b>MOSSACK</b>	<b>Marie Anne</b>		10	S	F	

Schirrheingass	495	2639	501	<b>MOSSACK</b>	<b>Thomas</b>	Soldier	23	S	M	
Gentzeck	123	725	130	<b>MOSSER</b>	<b>Antoine</b>		13	S	M	
Schirrheingass	485	2585	491	<b>MOSSER</b>	<b>Antoine</b>	Cut Wood Guard	64	M	M	
Schirrheingass	485	2591	491	<b>MOSSER</b>	<b>Antoine</b>		10	S	M	
Grande Rue im Unterdorff	11	66	11	<b>MOSSER</b>	<b>Barbe</b>		21	S	F	
Gentzeck	123	726	130	<b>MOSSER</b>	<b>Barbe</b>		12	S	F	
Rue Dite im Gübel	46	278	48	<b>MOSSER</b>	<b>Blaise</b>	Plowman	20	S	M	
Gentzeck	127	748	134	<b>MOSSER</b>	<b>Caroline</b>		13	S	F	
Grande Rue im Unterdorff	11	68	11	<b>MOSSER</b>	<b>Catherine</b>		9	S	F	
Schirrheingass	485	2587	491	<b>MOSSER</b>	<b>Charles</b>	Plowman	20	S	M	
Schirrheingass	485	2589	491	<b>MOSSER</b>	<b>Elisabeth</b>		15	S	F	
Gentzeck	123	721	130	<b>MOSSER</b>	<b>Ignace</b>	Baker	53	M	M	
Gentzeck	123	724	130	<b>MOSSER</b>	<b>Ignace</b>		15	S	M	
Gentzeck	127	745	134	<b>MOSSER</b>	<b>Ignace</b>	Wheelwright	46	M	M	
Grande Rue im Unterdorff	11	67	11	<b>MOSSER</b>	<b>Jean</b>		13	S	M	
Gentzeck	123	723	130	<b>MOSSER</b>	<b>Joseph</b>		16	S	M	
Grande Rue im Unterdorff	11	64	11	<b>MOSSER</b>	<b>Laurent</b>	Baker	54	M	M	
Sessenheimerstrass	33	218	36	<b>MOSSER</b>	<b>Louis</b>		14	S	M	
Gentzeck	123	727	130	<b>MOSSER</b>	<b>Madeleine</b>		7	S	F	
Gentzeck	127	747	134	<b>MOSSER</b>	<b>Madeleine</b>		17	S	F	
Grande Rue im Unterdorff	11	69	11	<b>MOSSER</b>	<b>Marguerite</b>		2	S	F	
Grande Rue im Unterdorff	6	40	6	<b>MOSSER</b>	<b>Marie Anne</b>		57	M	F	Wife of Hoerd
Gentzeck	123	729	130	<b>MOSSER</b>	<b>Marie Anne</b>		15 day	S	F	
Gentzeck	127	749	134	<b>MOSSER</b>	<b>Marie Anne</b>		11	S	F	

Schirrheingass	485	2588	491	<b>MOSSER</b>	<b>Marie Anne</b>		17	S	F	
Sessenheimerstrass	33	216	36	<b>MOSSER</b>	<b>Marie Eve</b>		18	S	F	
Gentzeck	127	750	134	<b>MOSSER</b>	<b>Marie Eve</b>		7	S	F	
Sessenheimerstrass	33	217	36	<b>MOSSER</b>	<b>Michel</b>		16	S	M	
Rue Dite im Gübel	46	279	48	<b>MOSSER</b>	<b>Paul</b>	Baker	18	S	M	
Gentzeck	123	728	130	<b>MOSSER</b>	<b>Pierre</b>		6	S	M	
Schirrheingass	499	2656	504	<b>MOSSER</b>	<b>Richarde</b>		26	M	F	
Oberdorff	319	1754	330	<b>MOSSER</b>	<b>Rosine</b>		78	W	F	Widow of Schoeffter
Schirrheingass	485	2590	491	<b>MOSSER</b>	<b>Sophie</b>		11	S	F	
Krumacker	418	2224	422	<b>MUHLHEISSLER</b>	<b>Andre</b>		59	M	M	
Krumacker	418	2226	422	<b>MUHLHEISSLER</b>	<b>Marie Anne</b>		17	S	F	
Rue de Bischwiller	451	2421	457	<b>MULLER</b>	<b>Agnes</b>		25	M	F	
Rue Dite im Gübel	59	340	60	<b>MULLER</b>	<b>Andre</b>		8	S	M	
Rue Dite im Gübel	77	441	78	<b>MULLER</b>	<b>Andre</b>		7	S	M	Stepson of Michel
Krumacker	420	2238	425	<b>MULLER</b>	<b>Andre</b>		16	S	M	
Gentzeck	119	694	126	<b>MULLER</b>	<b>Antoine</b>	Plowman	62	W	M	
Gentzeck	119	697	126	<b>MULLER</b>	<b>Antoine</b>		6 Mo	S	M	
Brunnenberg	265	1486	275	<b>MULLER</b>	<b>Antoine</b>		12	S	M	Child of first marriage of Appoline
Schirrheingass	509	2725	515	<b>MULLER</b>	<b>Antoine</b>		13	S	M	
Grande Rue im Unterdorff	16	111	18	<b>MULLER</b>	<b>Barbe</b>		38	M	F	Wife of Strack
Schirrheingass	482	2574	488	<b>MULLER</b>	<b>Barbe</b>		31	M	F	
Rue Dite im Gübel	59	342	60	<b>MULLER</b>	<b>Caroline</b>		2	S	F	
Brunnenberg	282	1552	290	<b>MULLER</b>	<b>Catherine</b>		36	M	F	
Krumacker	420	2237	425	<b>MULLER</b>	<b>Catherine</b>		24	S	F	

Schirrheingass	482	2577	488	<b>MULLER</b>	<b>Ciril</b>	Potter	28	S	M	Brother-in-law of Beck
Brunnenberg	236	1326	242	<b>MULLER</b>	<b>Elisabeth</b>		3	S	F	
Rue Dite im Gübel	78	444	79	<b>MULLER</b>	<b>Eve</b>		46	M	F	
Schirrheingass	509	2723	515	<b>MULLER</b>	<b>Gerhard</b>		17	S	M	
Hintergässel	398	2139	403	<b>MULLER</b>	<b>Ignace</b>		15	S	M	
Brunnenberg	221	1244	227	<b>MULLER</b>	<b>Jacques</b>	Peddler	33	M	M	
Rue de Bischwiller	441	2344	445	<b>MULLER</b>	<b>Jean</b>	Plowman	37	M	M	
Schirrheingass	509	2726	515	<b>MULLER</b>	<b>Jean</b>		6	S	M	
Brunnenberg	236	1322	242	<b>MULLER</b>	<b>Jean Michel</b>	Blacksmith	38	M	M	
Gentzeck	119	695	126	<b>MULLER</b>	<b>Joseph</b>	Plowman	3	M	M	[Age 3 incorrect]
Schirrheingass	509	2721	515	<b>MULLER</b>	<b>Joseph</b>	Weaver	49	M	M	
Brunnenberg	221	1246	227	<b>MULLER</b>	<b>Josephine</b>		2	S	F	
Oberdorff	372	1993	378	<b>MULLER</b>	<b>Josephine</b>		1	S	F	
Hintergässel	398	2138	403	<b>MULLER</b>	<b>Josephine</b>		20	S	F	
Gentzeck	152	901	161	<b>MULLER</b>	<b>Louis</b>	Potter	28	W	M	
Sessenheimerstrass	28	187	31	<b>MULLER</b>	<b>Madeleine</b>		40	M	F	Wife of Lehmann
Rue Dite im Gübel	59	337	60	<b>MULLER</b>	<b>Madeleine</b>		17	S	F	
Rue de Bischwiller	441	2347	445	<b>MULLER</b>	<b>Madeleine</b>		8	S	F	
Schirrheingass	509	2724	515	<b>MULLER</b>	<b>Madeleine</b>		15	S	F	
Stey	303	1671	314	<b>MULLER</b>	<b>Marguerite</b>		50	M	F	
Grande Rue im Unterdorff	19	132	22	<b>MULLER</b>	<b>Marie Anne</b>		55	M	F	Wife of Obermeyer
Rue Dite im Gübel	59	338	60	<b>MULLER</b>	<b>Marie Anne</b>		15	S	F	
Gentzeck	181	1053	191	<b>MULLER</b>	<b>Marie Anne</b>		27	M	F	
Brunnenberg	221	1247	227	<b>MULLER</b>	<b>Marie Anne</b>		1 Mo	S	F	

Stey	288	1602	300	<b>MULLER</b>	<b>Marie Anne</b>		50	M	F	
Schirheingass	509	2727	515	<b>MULLER</b>	<b>Marie Anne</b>		2	S	F	
Rue Dite im Gübel	59	335	60	<b>MULLER</b>	<b>Michel</b>	Weaver	49	M	M	
Rue Dite im Gübel	59	339	60	<b>MULLER</b>	<b>Michel</b>		12	S	M	
Brunnenberg	236	1324	242	<b>MULLER</b>	<b>Michel</b>		10	S	M	
Brunnenberg	236	1327	242	<b>MULLER</b>	<b>Philippe</b>		6 Mo	S	M	
Gentzeck	152	902	161	<b>MULLER</b>	<b>Richard</b>	Potter	23	S	M	
Brunnenberg	236	1325	242	<b>MULLER</b>	<b>Salome</b>		8	S	F	
Rue Dite im Gübel	59	341	60	<b>MULLER</b>	<b>Therese</b>		3	S	F	
Rue Dite im Gübel	65	367	66	<b>MULLER</b>	<b>Therese</b>		29	M	F	
Rue de Bischwiller	441	2346	445	<b>MULLER</b>	<b>Therese</b>		12	S	F	
Oberdorff	372	1991	378	<b>MULLER</b>	<b>Valentin</b>	Forester	30	M	M	
Rue Dite im Gübel	84	488	86	<b>MUNTZINGER</b>	<b>Caroline</b>		2	S	F	
Rue Dite im Gübel	84	486	86	<b>MUNTZINGER</b>	<b>Leopold</b>	Soldier	23	M	M	
Gentzeck	134	783	142	<b>NUWER</b>	<b>Antoine</b>	Plowman	38	M	M	
Gentzeck	134	787	142	<b>NUWER</b>	<b>Celestine</b>		5	S	F	
Gentzeck	134	785	142	<b>NUWER</b>	<b>Jean</b>		18	S	M	
Gentzeck	134	786	142	<b>NUWER</b>	<b>Xavier</b>		13	S	M	
Oberdorff	323	1777	334	<b>OBERMEYER</b>	<b>Adrienne</b>		33	S	F	Sister of the preceding
Oberdorff	323	1778	334	<b>OBERMEYER</b>	<b>Adrienne</b>		6	S	F	Natural daughter of preceding
Oberdorff	365	1970	372	<b>OBERMEYER</b>	<b>Andre</b>		16	S	M	
Oberdorff	365	1968	372	<b>OBERMEYER</b>	<b>Barbe</b>		19	S	F	
Grande Rue im Unterdorff	19	133	22	<b>OBERMEYER</b>	<b>Charles</b>	Baker	27	S	M	
Oberdorff	323	1776	334	<b>OBERMEYER</b>	<b>Crepin</b>	Joiner	40	S	M	

Oberdorff	354	1931	362	<b>OBERMEYER</b>	<b>Edouard</b>		4	S	M	
Oberdorff	365	1967	372	<b>OBERMEYER</b>	<b>Eleonore</b>		21	S	F	
Oberdorff	354	1926	362	<b>OBERMEYER</b>	<b>Francoise</b>		20	S	F	
Grande Rue im Unterdorff	19	134	22	<b>OBERMEYER</b>	<b>Ignace</b>	Baker	19	S	M	
Gentzeck	190	1091	198	<b>OBERMEYER</b>	<b>Ignace</b>	Baker	50	M	M	
Oberdorff	354	1924	362	<b>OBERMEYER</b>	<b>Ignace</b>	Haberdasher	49	M	M	
Oberdorff	354	1927	362	<b>OBERMEYER</b>	<b>Ignace</b>		17	S	M	
Schirrheingass	501	2669	506	<b>OBERMEYER</b>	<b>Ignace</b>	Potter	18	S	M	
Grande Rue im Unterdorff	19	131	22	<b>OBERMEYER</b>	<b>Jean</b>	Clog Maker	55	M	M	
Oberdorff	365	1965	372	<b>OBERMEYER</b>	<b>Joseph</b>	Baker	45	M	M	
Schirrheingass	501	2667	506	<b>OBERMEYER</b>	<b>Joseph</b>	Baker	57	M	M	
Schirrheingass	501	2670	506	<b>OBERMEYER</b>	<b>Joseph</b>		16	S	M	
Oberdorff	365	1972	372	<b>OBERMEYER</b>	<b>Josephine</b>		12	S	F	
Oberdorff	354	1929	362	<b>OBERMEYER</b>	<b>Louis</b>		12	S	M	
Schirrheingass	501	2672	506	<b>OBERMEYER</b>	<b>Louis</b>		13	S	M	
Grande Rue im Unterdorff	19	135	22	<b>OBERMEYER</b>	<b>Marguerite</b>		16	S	F	
Oberdorff	365	1971	372	<b>OBERMEYER</b>	<b>Marie Anne</b>		14	S	F	
Judengässel	377	2017	383	<b>OBERMEYER</b>	<b>Marie Anne</b>		52	M	F	
Schirrheingass	501	2671	506	<b>OBERMEYER</b>	<b>Monique</b>		14	S	F	
Oberdorff	365	1969	372	<b>OBERMEYER</b>	<b>Philippe</b>		18	S	M	
Oberdorff	354	1930	362	<b>OBERMEYER</b>	<b>Philippine</b>		17	S	F	
Gentzeck	207	1168	215	<b>OBERMEYER</b>	<b>Richarde</b>		50	M	F	
Muhlgäss	191	1097	199	<b>OBERMEYER</b>	<b>Salome</b>	Servant	34	S	F	
Grande Rue im Unterdorff	19	136	22	<b>OBERMEYER</b>	<b>Vincent</b>		14	S	M	

Oberdorff	354	1928	362	<b>OBERMEYER</b>	<b>Xavier</b>		15	S	M	
Krumacker	418	2225	422	<b>OHL</b>	<b>Marie Anne</b>		47	M	F	
Rue de Bischwiller	428	2281	433	<b>OLATT</b>	<b>Agathe</b>	Servant	13	S	F	
Stey	300	1656	311	<b>OLRIST</b>	<b>Mathias</b>	Domestic	18	S	M	
Kirchgass	533	2907	552	<b>OSTERTAG</b>	<b>Marie Anne</b>		34	M	F	
Zigelgässel	475	2538	480	<b>PECATIER</b>	<b>Catherine</b>		36	M	F	
Presbytery		2920	554	<b>PETITMANGE</b>	<b>Agnes</b>	Servant	59	S	F	
Grande Rue im Unterdorff	2	12	2	<b>PFAFF</b>	<b>Barbe</b>		45	M	F	Wife of Messner
Gentzeck	156	922	166	<b>PFLUGER</b>	<b>Antoine</b>		4	S	M	
Gentzeck	156	921	166	<b>PFLUGER</b>	<b>Josephine</b>		7	S	F	
Gentzeck	156	924	166	<b>PFLUGER</b>	<b>Madeleine</b>		3 Mo	S	F	
Gentzeck	156	919	166	<b>PFLUGER</b>	<b>Philippe</b>	Potter	28	M	M	
Gentzeck	156	923	166	<b>PFLUGER</b>	<b>Philippe</b>		2	S	M	
Hintergässel	397	2131	402	<b>PHILIPPS</b>	<b>Marguerite</b>		58	M	F	
Rue de Bischwiller	432	2307	437	<b>PIAT</b>	<b>Antoine</b>	Day Laborer	26	S	M	
Rue de Bischwiller	432	2306	437	<b>PIAT</b>	<b>Elisabeth</b>		36	S	F	
Rue de Bischwiller	450	2417	456	<b>QUADEL</b>	<b>Anne Marie</b>		40	M	F	
Schoolhouse		2924	555	<b>QUIGNARD</b>	<b>Augustin</b>		10	S	M	
Schoolhouse		2922	555	<b>QUIGNARD</b>	<b>Jean</b>	School Teacher	35	M	M	
Schoolhouse		2925	555	<b>QUIGNARD</b>	<b>Jean Xavier</b>		9	S	M	
Kirchgass		2927	555	<b>QUIGNARD</b>	<b>Jerome</b>		6	S	M	
Kirchgass		2926	555	<b>QUIGNARD</b>	<b>Josephine</b>		8	S	F	
Kirchgass		2928	555	<b>QUIGNARD</b>	<b>Louis</b>		3	S	M	
Schirringgass	497	2653	503	<b>RAUCH</b>	<b>Andre</b>	Shoemaker	18	S	M	Apprentice

Gentzeck	193	1107	201	<b>RAUCH</b>	<b>Catherine</b>	Servant	15	S	F	
Presbytery		2919	554	<b>RAUEL</b>	<b>Florent</b>	Vicar	24	S	M	
Rue Dite im Gübel	71	410	72	<b>REITMEYER</b>	<b>Antoine</b>		11	S	M	
Rue Dite im Gübel	71	407	72	<b>REITMEYER</b>	<b>Joseph</b>	Plowman	43	M	M	
Rue Dite im Gübel	71	409	72	<b>REITMEYER</b>	<b>Joseph</b>		13	S	M	
Rue Dite im Gübel	71	411	72	<b>REITMEYER</b>	<b>Madeleine</b>		8	S	F	
Grande Rue im Unterdorff	10	63	10	<b>REMOSEL</b>	<b>Clovis</b>	Horse Guard	30	S	M	Boarding at Brotschy's
Oberdorff	339	1854	350	<b>RENCK</b>	<b>Antoine</b>	Plowman	79	M	M	
Oberdorff	338	1851	349	<b>RENCK</b>	<b>Barbe</b>		34	M	F	
Weyermuhl Moulin	320	1765	331	<b>REUSS</b>	<b>Charles</b>		9	S	M	
Weyermuhl Moulin	320	1757	331	<b>REUSS</b>	<b>Francois Antoine</b>	Soldier	27	S	M	3rd Dragoon Regiment
Weyermuhl Moulin	320	1763	331	<b>REUSS</b>	<b>Frederic</b>		14	S	M	
Weyermuhl Moulin	320	1760	331	<b>REUSS</b>	<b>Guillaume</b>	Butcher	22	S	M	
Weyermuhl Moulin	320	1764	331	<b>REUSS</b>	<b>Hilaire</b>		13	S	M	
Weyermuhl Moulin	320	1759	331	<b>REUSS</b>	<b>Jean Baptiste</b>	Hunter	24	S	M	
Weyermuhl Moulin	320	1761	331	<b>REUSS</b>	<b>Josephine</b>		18	S	F	
Weyermuhl Moulin	320	1766	331	<b>REUSS</b>	<b>Louis</b>		7	S	M	
Weyermuhl Moulin	320	1758	331	<b>REUSS</b>	<b>Michel</b>	Soldier	25	S	M	49th Light Regiment
Weyermuhl Moulin	320	1755	331	<b>REUSS</b>	<b>Xavier</b>	Miller	59	M	M	
Weyermuhl Moulin	320	1762	331	<b>REUSS</b>	<b>Xavier</b>		16	S	M	
Gentzeck	175	1013	185	<b>RHEM</b>	<b>Catherine</b>		43	M	F	
Gentzeck	118	692	125	<b>ROESCHWEIN</b>	<b>Antoine</b>		4	S	M	
Gentzeck	118	687	125	<b>ROESCHWEIN</b>	<b>Jacques</b>	Clog Maker	39	M	M	
Gentzeck	118	689	125	<b>ROESCHWEIN</b>	<b>Jacques</b>		14	S	M	

Gentzeck	118	693	125	<b>ROESCHWEIN</b>	<b>Louis</b>		1	S	M	
Gentzeck	118	690	125	<b>ROESCHWEIN</b>	<b>Madeleine</b>		12	S	F	
Gentzeck	118	691	125	<b>ROESCHWEIN</b>	<b>Michel</b>		7	S	M	
Brunnenberg	227	1270	233	<b>ROSENFELD</b>	<b>Helene</b>		48	M	F	
Gentzeck	161	944	171	<b>ROTH</b>	<b>Arbogast</b>		10	S	M	
Oberdorff	353	1919	361	<b>ROTH</b>	<b>Bernard</b>		12	S	M	
Oberdorff	353	1917	361	<b>ROTH</b>	<b>Elisabeth</b>		16	S	F	
Gentzeck	162	947	172	<b>ROTH</b>	<b>Genevieve</b>		6	S	F	
Oberdorff	353	1918	361	<b>ROTH</b>	<b>Jacques</b>		14	S	M	
Oberdorff	353	1914	361	<b>ROTH</b>	<b>Joseph</b>	Road Guard	44	M	M	
Oberdorff	353	1916	361	<b>ROTH</b>	<b>Joseph</b>		19	S	M	
Oberdorff	353	1923	361	<b>ROTH</b>	<b>Josephine</b>		2	S	F	
Rue de Bischwiller	443	2369	449	<b>ROTH</b>	<b>Julie</b>	Servant	15	S	F	
Gentzeck	161	940	171	<b>ROTH</b>	<b>Louis</b>	Potter	21	S	M	
Oberdorff	353	1920	361	<b>ROTH</b>	<b>Madeleine</b>		10	S	F	
Gentzeck	161	942	171	<b>ROTH</b>	<b>Marie Anne</b>		16	S	F	
Brunnenberg	261	1452	268	<b>ROTH</b>	<b>Marie Anne</b>		54	M	F	
Gentzeck	161	941	171	<b>ROTH</b>	<b>Michel</b>		18	S	M	
Gentzeck	162	945	172	<b>ROTH</b>	<b>Michel</b>	Woodcutter	55	M	M	
Gentzeck	156	920	166	<b>ROTH</b>	<b>Pauline</b>		28	M	F	
Oberdorff	353	1922	361	<b>ROTH</b>	<b>Philippe</b>		5	S	M	
Gentzeck	161	943	171	<b>ROTH</b>	<b>Richarde</b>		14	S	F	
Brunnenberg	261	1453	268	<b>ROTH</b>	<b>Rufine</b>		29	S	F	Natural daughter of preceding
Oberdorff	353	1921	361	<b>ROTH</b>	<b>Sebastien</b>		7	S	M	

Gentzeck	208	1177	215	<b>ROYER</b>	<b>Catherine</b>		6	S	F	
Gentzeck	208	1178	215	<b>ROYER</b>	<b>Laurent</b>		5	S	M	
Gentzeck	208	1176	215	<b>ROYER</b>	<b>Marie Anne</b>		10	S	F	
Krumacker	410	2193	415	<b>ROYER</b>	<b>Michel</b>	Potter	29	M	M	
Krumacker	410	2195	415	<b>ROYER</b>	<b>Michel</b>		3	S	M	
Gentzeck	208	1174	216	<b>ROYER</b>	<b>Nicolas</b>	Weaver	37	M	M	
Krumacker	410	2196	415	<b>ROYER</b>	<b>Philippe</b>		1	S	M	
Gentzeck	208	1179	215	<b>ROYER</b>	<b>Therese</b>		3	S	F	
Kirchgass	526	2862	544	<b>ROYER</b>	<b>Veronique</b>		57	M	F	
Brunnenberg	231	1304	238	<b>RUBERT</b>	<b>Antoine</b>		42	S	M	
Brunnenberg	231	1300	238	<b>RUBERT</b>	<b>Elisabeth</b>		56	M	F	
Brunnenberg	228	1279	234	<b>RUFF</b>	<b>Adelaide</b>		30	M	F	
Zichgass	266	2797	532	<b>RUFF</b>	<b>Julienne</b>		28	M	F	
Gentzeck	172	1003	182	<b>RUFF</b>	<b>Martine</b>		22	S	F	
Oberdorff	355	1933	363	<b>RUND</b>	<b>Marie Anne</b>		33	M	F	
Brunnenberg	269	1494	277	<b>RUND</b>	<b>Michel</b>	Day Laborer	69	M	M	
Brunnenberg	269	1496	277	<b>RUND</b>	<b>Philippe</b>	Day Laborer	26	S	M	
Grande Rue im Unterdorff	10	59	10	<b>SAUER</b>	<b>Vendelin</b>	Domestic	40	S	M	
Rue Dite im Gübel	58	331	59	<b>SCHAEFFER</b>	<b>Antoine</b>	Wheelwright	46	M	M	
Grande Rue im Unterdorff	15	104	17	<b>SCHAEFFER</b>	<b>Catherine</b>		43	W	F	Widow of Daul
Rue Dite im Gübel	84	483	85	<b>SCHAEFFER</b>	<b>Catherine</b>		55	M	F	Wife of Daul
Grande Rue im Unterdorff	18	127	21	<b>SCHAEFFER</b>	<b>Gilles Louis</b>	Wheelwright	21	S	M	
Grande Rue im Unterdorff	18	128	21	<b>SCHAEFFER</b>	<b>Ignace</b>		16	S	M	
Rue Dite im Gübel	58	333	59	<b>SCHAEFFER</b>	<b>Madeleine</b>		18	S	F	

Oberdorff	331	1815	342	<b>SCHAEFFER</b>	<b>Marguerite</b>		54	W	F	Widow of Mey
Grande Rue im Unterdorff	18	129	21	<b>SCHAEFFER</b>	<b>Marie Anne</b>		6	S	F	
Rue Dite im Gübel	58	334	59	<b>SCHAEFFER</b>	<b>Marie Anne</b>		9	S	F	
Brunnenberg	224	1258	230	<b>SCHALL</b>	<b>Joseph</b>	Tailor	35	M	M	
Brunnenberg	224	1260	230	<b>SCHALL</b>	<b>Joseph</b>		11	S	M	
Oberdorff	360	1952	367	<b>SCHALL</b>	<b>Laurent</b>	Tailor	19	S	M	Apprentice
Kirchgass		2929	555	<b>SCHELL</b>	<b>Pierre</b>	Teacher Helper	20	S	M	
Zigelgässel	468	2498	473	<b>SCHIMMER</b>	<b>Ignace</b>		22	S	M	
Zigelgässel	468	2496	473	<b>SCHIMMER</b>	<b>Joseph</b>	Weaver	60	M	M	
Zigelgässel	468	2499	473	<b>SCHIMMER</b>	<b>Louis</b>		20	S	M	
Zigelgässel	468	2500	473	<b>SCHIMMER</b>	<b>Madeleine</b>		13	S	F	
Brunnenberg	231	1294	237	<b>SCHIMPF</b>	<b>Marguerite</b>		34	M	F	
Rue Dite im Gübel	49	293	51	<b>SCHLOSSER</b>	<b>Agathe</b>		20	M	F	Wife of Schmuck
Rue Dite im Gübel	97	560	99	<b>SCHLOSSER</b>	<b>Antoine</b>		9	S	M	
Kirchgass	525	2860	543	<b>SCHLOSSER</b>	<b>Antoine</b>		9	S	M	
Kirchgass	525	2858	543	<b>SCHLOSSER</b>	<b>Beatrice</b>		13	S	F	
Brunnenberg	274	1520	282	<b>SCHLOSSER</b>	<b>Caroline</b>		1	S	F	
Kirchgass	522	2810	535	<b>SCHLOSSER</b>	<b>Catherine</b>		19	S	F	
Kirchgass	522	2812	535	<b>SCHLOSSER</b>	<b>Charles</b>		16	S	M	
Sessenheimerstrass	31	206	34	<b>SCHLOSSER</b>	<b>Corneille</b>	Day Laborer	21	S	M	
Sessenheimerstrass	31	205	34	<b>SCHLOSSER</b>	<b>Emerence</b>		25	S	F	
Kirchgass	522	2809	535	<b>SCHLOSSER</b>	<b>Fabien</b>	Carpenter	21	S	M	
Zichgass	514	2748	522	<b>SCHLOSSER</b>	<b>Francois</b>	Clog Maker	38	M	M	
Kirchgass	522	2808	535	<b>SCHLOSSER</b>	<b>Gregoire</b>	Potter	24	S	M	

Kirchgass	525	2857	543	<b>SCHLOSSER</b>	<b>Gustave</b>		15	S	M	
Zigelgässel	455	2446	462	<b>SCHLOSSER</b>	<b>Ignace</b>	Carpenter	28	M	M	Son-in-law of widow of Babinger
Kirchgass	522	2806	535	<b>SCHLOSSER</b>	<b>Ignace</b>	Carpenter	56	M	M	
Sessenheimerstrass	31	201	34	<b>SCHLOSSER</b>	<b>Jean</b>	Day Laborer	63	M	M	
Schirrheingass	503	2684	508	<b>SCHLOSSER</b>	<b>Jean</b>	Potter	16	S	M	Apprentice
Kirchgass	522	2811	535	<b>SCHLOSSER</b>	<b>Jean</b>		17	S	M	
Oberdorff	322	1771	333	<b>SCHLOSSER</b>	<b>Joseph</b>	Day Laborer	44	M	M	
Kirchgass	525	2855	543	<b>SCHLOSSER</b>	<b>Madeleine</b>		19	S	F	
Sessenheimerstrass	31	204	34	<b>SCHLOSSER</b>	<b>Marie</b>		30	S	F	
Rue Dite im Gübel	90	518	92	<b>SCHLOSSER</b>	<b>Marie Anne</b>		49	M	F	
Schirrheingass	484	2582	490	<b>SCHLOSSER</b>	<b>Marie Anne</b>		46	S	F	Step-daughter of Voegele
Zichgass	514	2750	522	<b>SCHLOSSER</b>	<b>Marie Anne</b>	Servant	34	S	F	
Kirchgass	525	2856	543	<b>SCHLOSSER</b>	<b>Marie Anne</b>		17	S	F	
Kirchgass	525	2853	543	<b>SCHLOSSER</b>	<b>Martin</b>	Day Laborer	51	M	M	
Brunnenberg	274	1518	282	<b>SCHLOSSER</b>	<b>Mathieu</b>	Mason	26	M	M	
Rue Dite im Gübel	49	295	51	<b>SCHLOSSER</b>	<b>Michel</b>	Mason	65	W	M	Father-in-law of Schmuck
Kirchgass	525	2859	543	<b>SCHLOSSER</b>	<b>Michel</b>		11	S	M	
Rue Dite im Gübel	97	559	99	<b>SCHLOSSER</b>	<b>Sophie</b>		14	S	F	
Sessenheimerstrass	31	203	34	<b>SCHLOSSER</b>	<b>Xavier</b>	Soldier	28	S	M	6th Light Regiment
Gentzeck	141	829	150	<b>SCHMITT</b>	<b>Barbe</b>		5	S	F	
Schirrheingass	500	2662	505	<b>SCHMITT</b>	<b>Caroline</b>		23	S	F	
Rue Dite im Gübel	81	467	82	<b>SCHMITT</b>	<b>Charles</b>		6	S	M	
Gentzeck	141	828	150	<b>SCHMITT</b>	<b>Charles</b>		7	S	M	
Schirrheingass	500	2666	505	<b>SCHMITT</b>	<b>Felix</b>		16	S	M	

Brunnenberg	280	1545	288	<b>SCHMITT</b>	<b>Francoise</b>		62	M	F	
Rue Dite im Gübel	81	468	82	<b>SCHMITT</b>	<b>Henry</b>		6 Mo	S	M	
Gentzeck	122	714	129	<b>SCHMITT</b>	<b>Ignace</b>	Butcher	34	M	M	
Gentzeck	122	719	129	<b>SCHMITT</b>	<b>Ignace</b>		3 Mo	S	M	
Rue Dite im Gübel	81	464	82	<b>SCHMITT</b>	<b>Joseph</b>	Butcher	35	M	M	
Gentzeck	141	827	150	<b>SCHMITT</b>	<b>Joseph</b>		12	S	M	
Schirrheingass	500	2660	505	<b>SCHMITT</b>	<b>Joseph</b>	Butcher	50	M	M	
Schirrheingass	500	2664	505	<b>SCHMITT</b>	<b>Josephine</b>		8	S	F	
Rue Dite im Gübel	81	466	82	<b>SCHMITT</b>	<b>Louis</b>		8	S	M	
Gentzeck	141	826	150	<b>SCHMITT</b>	<b>Madeleine</b>		14	S	F	
Gentzeck	122	717	129	<b>SCHMITT</b>	<b>Marie Anne</b>		6	S	F	
Gentzeck	141	825	150	<b>SCHMITT</b>	<b>Marie Anne</b>		16	S	F	
Schirrheingass	500	2663	505	<b>SCHMITT</b>	<b>Marie Anne</b>		14	S	F	
Kirchgass	524	2823	537	<b>SCHMITT</b>	<b>Marie Anne</b>		38	M	F	
Gentzeck	122	718	129	<b>SCHMITT</b>	<b>Michel</b>		4	S	M	
Gentzeck	141	823	150	<b>SCHMITT</b>	<b>Michel</b>	Day Laborer	34	M	M	
Oberdorff	371	1988	377	<b>SCHMITT</b>	<b>Michel</b>	Butcher	68	W	M	
Gentzeck	141	830	150	<b>SCHMITT</b>	<b>Odile</b>		6 Mo	S	F	
Gentzeck	122	716	129	<b>SCHMITT</b>	<b>Therese</b>		8	S	F	
Schirrheingass	500	2665	505	<b>SCHMITT</b>	<b>Therese</b>		5	S	F	
Oberdorff	371	1989	377	<b>SCHMITT</b>	<b>Urbain</b>	Butcher	29	S	M	
Zichgass	514	2749	522	<b>SCHMITTEL</b>	<b>Josephine</b>		29	M	F	
Oberdorff	342	1864	352	<b>SCHMITTER</b>	<b>Catherine</b>		45	M	F	
Rue de Bischwiller	446	2363	448	<b>SCHMITTER</b>	<b>Catherine</b>		5	S	F	

Kirchgass	524	2842	541	<b>SCHMITTER</b>	<b>Dorothee</b>		32	M	F	
Brunnenberg	261	1463	270	<b>SCHMITTER</b>	<b>Emmanuel</b>	Day Laborer	27	S	M	
Rue de Bischwiller	446	2360	448	<b>SCHMITTER</b>	<b>Ignace</b>	Tailor	40	M	M	
Brunnenberg	275	1530	284	<b>SCHMITTER</b>	<b>Joseph</b>	Carpenter	37	M	M	
Rue de Bischwiller	446	2364	448	<b>SCHMITTER</b>	<b>Madeleine</b>		2	S	F	
Brunnenberg	261	1462	270	<b>SCHMITTER</b>	<b>Marie Anne</b>		35	S	F	
Rue de Bischwiller	446	2362	448	<b>SCHMITTER</b>	<b>Philippe</b>		9	S	M	
Rue Dite im Gübel	49	292	51	<b>SCHMUCK</b>	<b>Amand</b>	Carpenter	29	M	M	
Gentzeck	188	1078	196	<b>SCHMUCK</b>	<b>Antoine</b>		7	S	M	
Gentzeck	207	1173	215	<b>SCHMUCK</b>	<b>Barbe</b>		8	S	F	
Zigelgässel	471	2515	476	<b>SCHMUCK</b>	<b>Barbe</b>		37	S	F	
Krumacker	419	2235	424	<b>SCHMUCK</b>	<b>Beatrice</b>		3	S	F	
Judengässel	378	2025	384	<b>SCHMUCK</b>	<b>Bernard</b>		4	S	M	
Gentzeck	188	1079	196	<b>SCHMUCK</b>	<b>Caroline</b>		5	S	F	
Grande Rue im Unterdorff	11	70	11	<b>SCHMUCK</b>	<b>Catherine</b>		15	S	F	Orphan adopted by Mosser
Brunnenberg	281	1550	289	<b>SCHMUCK</b>	<b>Catherine</b>		11	S	F	
Krumacker	419	2233	424	<b>SCHMUCK</b>	<b>Catherine</b>		8	S	F	
Zigelgässel	469	2504	474	<b>SCHMUCK</b>	<b>Catherine</b>		8	S	F	
Zigelgässel	473	2530	478	<b>SCHMUCK</b>	<b>Catherine</b>		7	S	F	
Zigelgässel	453	2439	461	<b>SCHMUCK</b>	<b>Crescence</b>		30	M	F	
Zigelgässel	469	2507	474	<b>SCHMUCK</b>	<b>Crescence</b>		2	S	F	
Zigelgässel	471	2516	476	<b>SCHMUCK</b>	<b>Crescence</b>		29	S	F	
Grande Rue im Unterdorff	3	21	3	<b>SCHMUCK</b>	<b>Denis</b>	Baker	36	M	M	
Grande Rue im Unterdorff	3	23	3	<b>SCHMUCK</b>	<b>Denis</b>		7	S	M	

Rue Dite im Gübel	106	628	115	<b>SCHMUCK</b>	<b>Edmond</b>		16	S	M	
Rue Dite im Gübel	70	401	71	<b>SCHMUCK</b>	<b>Eve</b>		49	W	F	Widow of Ernewein
Schirrheingass	504	2685	509	<b>SCHMUCK</b>	<b>Ferdinand</b>	Roadmender	61	M	M	
Schirrheingass	504	2687	509	<b>SCHMUCK</b>	<b>Ferdinand</b>	Soldier	27	S	M	
Krumacker	419	2231	424	<b>SCHMUCK</b>	<b>Ignace</b>	Weaver	38	M	M	
Zigelgässel	473	2531	478	<b>SCHMUCK</b>	<b>Jacques</b>		4	S	M	
Judengässel	378	2021	384	<b>SCHMUCK</b>	<b>Jean</b>	Carpenter	35	M	M	
Zigelgässel	473	2525	478	<b>SCHMUCK</b>	<b>Jean</b>	Day Laborer	44	M	M	Jean the small
Rue Dite im Gübel	49	294	51	<b>SCHMUCK</b>	<b>Joseph</b>		1	S	M	
Rue Dite im Gübel	106	627	115	<b>SCHMUCK</b>	<b>Joseph</b>		19	S	M	
Gentzeck	194	1108	202	<b>SCHMUCK</b>	<b>Joseph</b>	Carpenter	48	M	M	
Rue de Bischwiller	439	2335	443	<b>SCHMUCK</b>	<b>Joseph</b>		36	S	M	
Zigelgässel	469	2501	474	<b>SCHMUCK</b>	<b>Joseph</b>	Day Laborer	46	M	M	
Zigelgässel	471	2517	476	<b>SCHMUCK</b>	<b>Joseph</b>		6	S	M	Child of Crescence
Schirrheingass	504	2690	509	<b>SCHMUCK</b>	<b>Joseph</b>		15	S	M	
Gentzeck	188	1080	196	<b>SCHMUCK</b>	<b>Josephine</b>		3	S	F	
Rue Dite im Gübel	106	626	115	<b>SCHMUCK</b>	<b>Justine</b>		20	S	F	
Rue de Bischwiller	439	2337	443	<b>SCHMUCK</b>	<b>Lorent</b>	Tailor	20	S	M	
Schirrheingass	504	2691	509	<b>SCHMUCK</b>	<b>Louis</b>		8	S	M	
Judengässel	378	2026	384	<b>SCHMUCK</b>	<b>Madeleine</b>		2	S	F	
Krumacker	419	2234	424	<b>SCHMUCK</b>	<b>Madeleine</b>		4	S	F	
Rue de Bischwiller	439	2339	443	<b>SCHMUCK</b>	<b>Madeleine</b>		14	S	F	
Zigelgässel	469	2503	474	<b>SCHMUCK</b>	<b>Madeleine</b>		10	S	F	
Zigelgässel	471	2518	476	<b>SCHMUCK</b>	<b>Madeleine</b>		3	S	F	Child of Crescence

Zigelgässel	473	2529	478	<b>SCHMUCK</b>	<b>Madeleine</b>		9	S	F	
Gentzeck	178	1035	188	<b>SCHMUCK</b>	<b>Marie Anne</b>		53	W	F	Widow of Kehlhoffner
Gentzeck	188	1081	196	<b>SCHMUCK</b>	<b>Marie Anne</b>		1	S	F	
Oberdorff	343	1868	353	<b>SCHMUCK</b>	<b>Marie Anne</b>		40	M	F	
Zigelgässel	461	2470	468	<b>SCHMUCK</b>	<b>Marie Anne</b>		34	M	F	
Zigelgässel	473	2528	478	<b>SCHMUCK</b>	<b>Marie Anne</b>		11	S	F	
Rue de Bischwiller	439	2336	443	<b>SCHMUCK</b>	<b>Martin</b>	Soldier	23	S	M	
Zigelgässel	473	2532	478	<b>SCHMUCK</b>	<b>Martin</b>		2	S	M	
Rue Dite im Gübel	91	525	93	<b>SCHMUCK</b>	<b>Maurice</b>	Potter	25	M	M	Nephew of preceding
Gentzeck	207	1167	215	<b>SCHMUCK</b>	<b>Michel</b>	Well Digger	36	M	M	
Gentzeck	207	1172	215	<b>SCHMUCK</b>	<b>Michel</b>		1	S	M	
Rue de Bischwiller	439	2338	443	<b>SCHMUCK</b>	<b>Michel</b>		18	S	M	
Zigelgässel	469	2505	474	<b>SCHMUCK</b>	<b>Michel</b>		6	S	M	
Gentzeck	188	1076	196	<b>SCHMUCK</b>	<b>Pierre</b>	Clog Maker	32	M	M	
Oberdorff	361	1954	368	<b>SCHMUCK</b>	<b>Richarde</b>		38	M	F	
Grande Rue im Unterdorff	3	24	3	<b>SCHMUCK</b>	<b>Rose</b>		6	S	F	
Gentzeck	188	1083	196	<b>SCHMUCK</b>	<b>Rose</b>		1 Mo	S	F	
Oberdorff	314	1726	325	<b>SCHMUCK</b>	<b>Rosine</b>		24	M	F	Wife of Haas
Rue Dite im Gübel	91	527	93	<b>SCHMUCK</b>	<b>Sophie</b>		1	S	F	
Rue Dite im Gübel	106	629	115	<b>SCHMUCK</b>	<b>Sophie</b>		11	S	F	
Zigelgässel	473	2527	478	<b>SCHMUCK</b>	<b>Sophie</b>		15	S	F	
Schirrheingass	504	2688	509	<b>SCHMUCK</b>	<b>Stephanie</b>		20	S	F	
Gentzeck	188	1082	196	<b>SCHMUCK</b>	<b>Thecle</b>		1 Mo	S	F	
Judengässel	378	2024	384	<b>SCHMUCK</b>	<b>Therese</b>		6	S	F	

Zigelgässel	464	2481	470	<b>SCHMUCK</b>	<b>Therese</b>		37	M	F	
Judengässel	378	2023	384	<b>SCHMUCK</b>	<b>Xavier</b>		7	S	M	
Zigelgässel	469	2506	474	<b>SCHMUCK</b>	<b>Xavier</b>		4	S	M	
Schirrheingass	504	2689	509	<b>SCHMUCK</b>	<b>Xavier</b>		18	S	M	
Gentzeck	128	752	135	<b>SCHNEIDER</b>	<b>Barbe</b>		48	M	F	Wife of Georger
Grande Rue im Unterdorff	20	138	23	<b>SCHNEIDER</b>	<b>Elisabeth</b>		44	M	F	Wife of Messner
Rue Dite im Gübel	79	454	80	<b>SCHNEIDER</b>	<b>Madeleine</b>		44	M	F	Wife of Messner
Judengässel	383	2057	389	<b>SCHNEIDER</b>	<b>Therese</b>		10	S	F	Grand-daughter of Bertrand
Gentzeck	139	817	147	<b>SCHOEFFTER</b>	<b>Adele</b>		9	S	F	
Gentzeck	158	931	168	<b>SCHOEFFTER</b>	<b>Andre</b>		6	S	M	
Gentzeck	165	969	176	<b>SCHOEFFTER</b>	<b>Andre</b>	Day Laborer	78	W	M	
Gentzeck	165	970	176	<b>SCHOEFFTER</b>	<b>Andre</b>	Day Laborer	32	M	M	Son of preceding
Brunnenberg	229	1286	235	<b>SCHOEFFTER</b>	<b>Andre</b>		16	S	M	
Zichgass	512	2742	520	<b>SCHOEFFTER</b>	<b>Andre</b>	Domestic	16	S	M	
Sessenheimerstrass	26	185	30	<b>SCHOEFFTER</b>	<b>Barbe</b>		45	S	F	Aunt of Ferdinand Uhrich
Zichgass	512	2740	520	<b>SCHOEFFTER</b>	<b>Barbe</b>		49	M	F	
Kirchgass	524	2831	539	<b>SCHOEFFTER</b>	<b>Beatrice</b>		23	S	F	Daughter of Madelaine
Brunnenberg	229	1288	235	<b>SCHOEFFTER</b>	<b>Bernard</b>		5	S	M	
Grande Rue im Unterdorff	1	2	1	<b>SCHOEFFTER</b>	<b>Catherine</b>		42	M	F	Wife of Hasser
Rue Dite im Gübel	101	601	110	<b>SCHOEFFTER</b>	<b>Catherine</b>		51	M	F	Wife of Zinger
Gentzeck	183	1064	193	<b>SCHOEFFTER</b>	<b>Catherine</b>		56	M	F	
Hintergässel	399	2143	404	<b>SCHOEFFTER</b>	<b>Edouard</b>		12	S	M	
Hintergässel	399	2142	404	<b>SCHOEFFTER</b>	<b>Genevieve</b>		14	S	F	
Gentzeck	136	796	144	<b>SCHOEFFTER</b>	<b>Jacques</b>	Wood Sawyer	36	M	M	

Gentzeck	139	815	147	SCHOEFFTER	Jacques		14	S	M	
Hintergässel	399	2140	404	SCHOEFFTER	Jean	Day Laborer	48	M	M	
Brunnenberg	247	1391	255	SCHOEFFTER	Joseph		1	S	M	
Hintergässel	399	2145	404	SCHOEFFTER	Joseph		6	S	M	
Gentzeck	139	816	147	SCHOEFFTER	Josephine		11	S	F	
Brunnenberg	247	1389	255	SCHOEFFTER	Leandre	Day Laborer	24	M	M	
Rue Dite im Gübel	64	364	65	SCHOEFFTER	Madeleine		6	S	F	
Gentzeck	139	818	147	SCHOEFFTER	Madeleine		5	S	F	
Kirchgass	524	2830	539	SCHOEFFTER	Madeleine		61	S	F	
Rue Dite im Gübel	64	365	65	SCHOEFFTER	Marguerite		81	W	F	Widow of Heitz
Brunnenberg	248	1393	256	SCHOEFFTER	Marguerite		49	M	F	
Brunnenberg	264	1480	274	SCHOEFFTER	Marguerite		60	W	F	Widow of Bildstein
Gentzeck	158	929	168	SCHOEFFTER	Marie Anne		16	S	F	
Oberdorff	365	1966	372	SCHOEFFTER	Marie Anne		43	M	F	
Judengässel	384	2059	390	SCHOEFFTER	Marie Anne		52	M	F	
Hintergässel	399	2144	404	SCHOEFFTER	Marie Anne		9	S	F	
Gentzeck	136	798	144	SCHOEFFTER	Marie Antoinette		1 Mo	S	F	
Gentzeck	139	812	147	SCHOEFFTER	Michel	Tailor	40	M	M	
Gentzeck	139	814	147	SCHOEFFTER	Michel		18	S	M	
Gentzeck	158	930	168	SCHOEFFTER	Michel		8	S	M	
Brunnenberg	229	1284	235	SCHOEFFTER	Michel	Mason	50	M	M	
Hintergässel	399	2146	404	SCHOEFFTER	Michel		6 Mo	S	M	
Rue Dite im Gübel	64	362	65	SCHOEFFTER	Philippe Jacques	Day Laborer	36	M	M	
Brunnenberg	229	1287	235	SCHOEFFTER	Richarde		11	S	F	

Brunnenberg at the end	534	2962	562	<b>SCHOEFFTER</b>	<b>Richarde</b>		57	W	F	Widow of Piat
Gentzeck	139	819	147	<b>SCHOEFFTER</b>	<b>Rosalie</b>		3 Mo	S	F	
Schirrheingass	489	2610	495	<b>SCHOEFFTER</b>	<b>Sigmunde</b>	Servant	25	S	F	
Gentzeck	176	1021	186	<b>SCHOEFFTER</b>	<b>Therese</b>		39	M	F	
Zigelgässel	475	2544	481	<b>SCHREIBER</b>	<b>Claire</b>		25	S	F	
Zigelgässel	475	2543	481	<b>SCHREIBER</b>	<b>Conrad</b>		27	S	M	
Stey	312	1718	323	<b>SCHUTT</b>	<b>Antoine</b>	Joiner	24	S	M	
Brunnenberg	265	1485	275	<b>SCHUTT</b>	<b>Appoline</b>		32	M	F	
Gentzeck	205	1157	213	<b>SCHUTT</b>	<b>Catherine</b>		45	M	F	
Stey	312	1721	323	<b>SCHUTT</b>	<b>Ephenie</b>		29	S	F	
Stey	312	1719	323	<b>SCHUTT</b>	<b>Ignace</b>	Potter	20	S	M	
Stey	312	1716	323	<b>SCHUTT</b>	<b>Joseph</b>	Joiner	63	M	M	
Stey	312	1720	323	<b>SCHUTT</b>	<b>Joseph</b>		14	S	M	
Zigelgässel	474	2536	479	<b>SCHUTT</b>	<b>Joseph</b>		14	S	M	Orphan
Gentzeck	206	1163	214	<b>SCHUTT</b>	<b>Madeleine</b>		49	W	F	Widow of Babinger
Rue de Bischwiller	432	2305	437	<b>SCHUTT</b>	<b>Marguerite</b>		64	W	F	Widow of Piat
Rue Dite im Gübel	98	562	100	<b>SCHUTT</b>	<b>Richarde</b>		58	W	F	Widow of Matern
Rue de Bischwiller	438	2333	442	<b>SCHUTT</b>	<b>Richarde</b>		22	S	F	
Rue de Bischwiller	438	2328	442	<b>SCHUTT</b>	<b>Sophie</b>		32	M	F	
Brunnenberg	236	1323	242	<b>SCHUTZ</b>	<b>Elisabeth</b>		39	M	F	
Hintergässel	393	2111	399	<b>SCHWARTZ</b>	<b>Antoine</b>	Weaver	34	M	M	
Rue Dite im Gübel	99	594	108	<b>SCHWARTZ</b>	<b>Catherine</b>		42	M	F	
Hintergässel	393	2115	399	<b>SCHWARTZ</b>	<b>Catherine</b>		2	S	F	
Hintergässel	393	2114	399	<b>SCHWARTZ</b>	<b>Madeleine</b>		4	S	F	

Stey	306	1683	317	<b>SCHWARTZ</b>	<b>Marie Anne</b>		54	M	F	
Hintergässel	393	2113	399	<b>SCHWARTZ</b>	<b>Marie Anne</b>		6	S	F	
Brunnenberg	257	1433	264	<b>SEILER</b>	<b>Odile</b>		46	M	F	
Judengässel	382	2045	388	<b>SEITER</b>	<b>Catherine</b>		42	M	F	
Stey	294	1635	307	<b>SENGEISSEN</b>	<b>Bernard</b>		10	S	M	
Stey	294	1634	307	<b>SENGEISSEN</b>	<b>Joseph</b>		15	S	M	
Stey	298	1645	309	<b>SENGEISSEN</b>	<b>Marie Anne</b>		10	S	F	
Kirchgass	532	2902	551	<b>SENGEISSEN</b>	<b>Marie Anne</b>		37	M	F	
Stey	298	1643	309	<b>SENGEISSEN</b>	<b>Michel</b>	Weaver	44	W	M	
Stey	294	1636	307	<b>SENGEISSEN</b>	<b>Pierre</b>		8	S	M	
Stey	298	1644	309	<b>SENGEISSEN</b>	<b>Pierre</b>		14	S	M	
Sessenheimerstrass	45	272	47	<b>SENSENBRENNER</b>	<b>Antoine</b>		9	S	M	
Gentzeck	143	840	152	<b>SENSENBRENNER</b>	<b>Catherine</b>		45	M	F	Wife of Halter
Schirrheingass	483	2580	489	<b>SENSENBRENNER</b>	<b>Catherine</b>		5	S	F	
Schirrheingass	483	2578	489	<b>SENSENBRENNER</b>	<b>Henry</b>	Plowman	30	M	M	
Sessenheimerstrass	45	276	47	<b>SENSENBRENNER</b>	<b>Jacobee</b>		1	S	F	
Gentzeck	142	834	151	<b>SENSENBRENNER</b>	<b>Joseph</b>		9	S	M	
Gentzeck	142	833	151	<b>SENSENBRENNER</b>	<b>Josephine</b>		10	S	F	
Gentzeck	142	837	151	<b>SENSENBRENNER</b>	<b>Madeleine</b>		4	S	F	
Sessenheimerstrass	45	270	47	<b>SENSENBRENNER</b>	<b>Marcel</b>	Carter	33	M	M	
Brunnenberg	277	1539	286	<b>SENSENBRENNER</b>	<b>Marguerite</b>		82	M	F	
Kirchgass	522	2807	535	<b>SENSENBRENNER</b>	<b>Marguerite</b>		57	M	F	
Sessenheimerstrass	45	273	47	<b>SENSENBRENNER</b>	<b>Marie Anne</b>		6	S	F	
Gentzeck	142	838	151	<b>SENSENBRENNER</b>	<b>Marie Anne</b>		1	S	F	

Gentzeck	142	836	151	<b>SENSENBRENNER</b>	<b>Martin</b>		7	S	M	
Sessenheimerstrass	45	275	47	<b>SENSENBRENNER</b>	<b>Michel</b>		3	S	M	
Gentzeck	142	831	151	<b>SENSENBRENNER</b>	<b>Michel</b>	Baker	35	M	M	
Gentzeck	142	835	151	<b>SENSENBRENNER</b>	<b>Michel</b>		8	S	M	
Zigelgässel	466	2494	472	<b>SENSENBRENNER</b>	<b>Michel</b>	Tailor	66	M	M	
Stey	287	1608	301	<b>SENSENBRENNER</b>	<b>Pauline</b>		24	S	F	
Sessenheimerstrass	45	274	47	<b>SENSENBRENNER</b>	<b>Philippe</b>		4	S	M	
Judengässel	379	2029	385	<b>SEYER</b>	<b>Catherine</b>		4	S	F	
Judengässel	379	2027	385	<b>SEYER</b>	<b>Francois Joseph</b>	Baker	36	M	M	
Judengässel	379	2032	385	<b>SEYER</b>	<b>Genevieve</b>		6	S	F	
Judengässel	379	2030	385	<b>SEYER</b>	<b>Joseph</b>		12	S	M	
Judengässel	379	2031	385	<b>SEYER</b>	<b>Laurent</b>		9	S	M	
Judengässel	384	2063	390	<b>SIEGFRIED</b>	<b>Antoine</b>		14	S	M	
Hintergässel	401	2153	406	<b>SIEGFRIED</b>	<b>Antoine</b>	Potter	44	M	M	
Hintergässel	401	2155	406	<b>SIEGFRIED</b>	<b>Antoine</b>		15	S	M	
Hintergässel	401	2160	406	<b>SIEGFRIED</b>	<b>Catherine</b>		2	S	F	
Hintergässel	402	2161	407	<b>SIEGFRIED</b>	<b>Catherine</b>		46	W	F	Widow of Mary
Hintergässel	401	2157	406	<b>SIEGFRIED</b>	<b>Ignace</b>		9	S	M	
Judengässel	384	2060	390	<b>SIEGFRIED</b>	<b>Innocent</b>	Potter	25	S	M	
Judengässel	384	2058	390	<b>SIEGFRIED</b>	<b>Joseph</b>	Plowman	57	M	M	
Hintergässel	401	2156	406	<b>SIEGFRIED</b>	<b>Joseph</b>		13	S	M	
Kirchgass	526	2861	544	<b>SIEGFRIED</b>	<b>Joseph</b>	Potter	50	M	M	
Judengässel	384	2061	390	<b>SIEGFRIED</b>	<b>Laurent</b>	Plowman	22	S	M	
Kirchgass	530	2895	549	<b>SIEGFRIED</b>	<b>Laurent</b>	Carpenter	38	M	M	

Rue Dite im Gübel	50	298	52	<b>SIEGFRIED</b>	<b>Marguerite</b>		36	M	F	Wife of Kehres
Judengässel	384	2062	390	<b>SIEGFRIED</b>	<b>Marie Anne</b>		18	S	F	
Hintergässel	401	2159	406	<b>SIEGFRIED</b>	<b>Marie Anne</b>		4	S	F	
Gentzeck	131	766	138	<b>SIEGFRIED</b>	<b>Marthe</b>		29	M	F	Wife of Gerber
Hintergässel	401	2158	406	<b>SIEGFRIED</b>	<b>Xavier</b>		7	S	M	
Stey	289	1610	302	<b>SIMMLER</b>	<b>Marguerite</b>		50	M	F	
Sessenheimerstrass	36	227	39	<b>SIMON</b>	<b>Bernarde</b>		51	W	F	Widow of Wagner
Hintergässel	399	2141	404	<b>SIMON</b>	<b>Catherine</b>		38	M	F	
Rue Dite im Gübel	67	380	68	<b>SIMON</b>	<b>Marguerite</b>		35	M	F	
Gentzeck	161	939	171	<b>SIMON</b>	<b>Marie Eve</b>		50	W	F	Widow of Roth
Gentzeck	165	963	175	<b>SINGER</b>	<b>Marguerite</b>		39	M	F	
Grande Rue im Unterdorff	10	60	10	<b>SPINDLER</b>	<b>Henry</b>	Domestic	19	S	M	
Oberdorff	317	1744	328	<b>STAMM</b>	<b>Adelaide</b>		8	S	F	
Oberdorff	317	1745	328	<b>STAMM</b>	<b>Eugène</b>		5	S	M	
Oberdorff	317	1743	328	<b>STAMM</b>	<b>Francois Xavier</b>		13	S	M	
Oberdorff	317	1741	328	<b>STAMM</b>	<b>Jean</b>	Doctor	48	M	M	
Gentzeck	126	743	133	<b>STEIMER</b>	<b>Josephine</b>		6	S	F	
Gentzeck	126	741	133	<b>STEIMER</b>	<b>Philippe</b>	Tanner	36	M	M	
Gentzeck	126	744	133	<b>STEIMER</b>	<b>Rose</b>		6 Mo	S	F	
Brunnenberg	243	1365	250	<b>STEIN</b>	<b>Andre</b>		11	S	M	
Brunnenberg	243	1368	250	<b>STEIN</b>	<b>Antoine</b>		4	S	M	
Stey	297	1639	308	<b>STEIN</b>	<b>Bastien</b>		16	S	M	
Brunnenberg	243	1366	250	<b>STEIN</b>	<b>Caroline</b>		10	S	F	
Stey	307	1688	318	<b>STEIN</b>	<b>Charles</b>	Day Laborer	28	M	M	

Gentzeck	188	1077	196	<b>STEIN</b>	<b>Emerence</b>		31	M	F	
Brunnenberg	243	1362	250	<b>STEIN</b>	<b>Jean</b>	Weaver	43	M	M	
Brunnenberg	243	1369	250	<b>STEIN</b>	<b>Jean Michel</b>		6 Mo	S	M	
Stey	297	1637	308	<b>STEIN</b>	<b>Joseph</b>	Tailor	38	M	M	
Stey	297	1641	308	<b>STEIN</b>	<b>Josephine</b>		5	S	F	
Stey	297	1642	308	<b>STEIN</b>	<b>Marguerite</b>		3	S	F	
Brunnenberg	243	1364	250	<b>STEIN</b>	<b>Marie Anne</b>		12	S	F	
Stey	297	1640	308	<b>STEIN</b>	<b>Marie Anne</b>		15	S	F	
Oberdorff	359	1943	366	<b>STEIN</b>	<b>Michel</b>	Day Laborer	66	M	M	
Oberdorff	359	1946	366	<b>STEIN</b>	<b>Nicolas</b>		8	S	M	
Brunnenberg	243	1367	250	<b>STEIN</b>	<b>Philippe</b>		6	S	M	
Gentzeck	173	1007	183	<b>STEINEL</b>	<b>Madeleine</b>		13	S	F	Daughter of Therese
Gentzeck	173	1004	183	<b>STEINEL</b>	<b>Martin</b>		71	M	M	Boarder
Gentzeck	173	1006	183	<b>STEINEL</b>	<b>Therese</b>		30	S	F	
Oberdorff	366	1975	373	<b>STEINER</b>	<b>Aloise</b>		1 Mo	S	M	
Judengässel	382	2049	388	<b>STEINER</b>	<b>Andre</b>		17	S	M	
Judengässel	382	2046	388	<b>STEINER</b>	<b>Antoine</b>	Soldier	25	S	M	5th Chasseurs Regiment
Judengässel	382	2047	388	<b>STEINER</b>	<b>Barbe</b>		23	S	F	
Stey	308	1697	319	<b>STEINER</b>	<b>Caroline</b>		8	S	F	
Judengässel	382	2048	388	<b>STEINER</b>	<b>Catherine</b>		21	S	F	
Stey	308	1694	319	<b>STEINER</b>	<b>Jean</b>		13	S	M	
Oberdorff	366	1973	373	<b>STEINER</b>	<b>Jean</b>	Potter	30	M	M	
Judengässel	382	2044	388	<b>STEINER</b>	<b>Jean</b>	Day Laborer	58	M	M	
Stey	308	1692	319	<b>STEINER</b>	<b>Jean Pierre</b>	Day Laborer	37	M	M	

Judengässel	382	2054	388	<b>STEINER</b>	<b>Joseph</b>		1	S	M	
Judengässel	382	2050	388	<b>STEINER</b>	<b>Julienne</b>		13	S	F	
Stey	308	1695	319	<b>STEINER</b>	<b>Madeleine</b>		10	S	F	
Judengässel	382	2051	388	<b>STEINER</b>	<b>Madeleine</b>		10	S	F	
Judengässel	382	2053	388	<b>STEINER</b>	<b>Marguerite</b>		5	S	F	
Judengässel	382	2052	388	<b>STEINER</b>	<b>Marie Anne</b>		8	S	F	
Stey	308	1696	319	<b>STEINER</b>	<b>Paul</b>		11	S	M	
Rue Dite im Gübel	57	329	58	<b>STEINHAUSSER</b>	<b>Charles</b>	Student	16	S	M	
Rue Dite im Gübel	57	328	58	<b>STEINHAUSSER</b>	<b>Michel</b>	Tavern Keeper	56	W	M	
Rue Dite im Gübel	57	330	58	<b>STEINHAUSSER</b>	<b>Virginie</b>		12	S	F	
Sessenheimerstrass	33	212	35	<b>STENZEL</b>	<b>Benedicte</b>		11	S	F	
Sessenheimerstrass	33	214	35	<b>STENZEL</b>	<b>Bernard</b>		6	S	M	
Rue de Bischwiller	437	2323	441	<b>STENZEL</b>	<b>Esther</b>		30	M	F	
Sessenheimerstrass	33	211	35	<b>STENZEL</b>	<b>Jacques</b>		14	S	M	
Sessenheimerstrass	33	208	35	<b>STENZEL</b>	<b>Joseph</b>	Wool Spinner	43	M	M	
Sessenheimerstrass	33	213	35	<b>STENZEL</b>	<b>Joseph</b>		9	S	M	
Sessenheimerstrass	33	210	35	<b>STENZEL</b>	<b>Louis</b>		16	S	M	
Gentzeck	158	928	168	<b>STETTNER</b>	<b>Therese</b>		33	M	F	Wife of Zinger
Schirrheingass	499	2658	504	<b>STICKELREISSER</b>	<b>Caroline</b>		3	S	F	
Schirrheingass	499	2655	504	<b>STICKELREISSER</b>	<b>Joseph</b>	Baker	36	M	M	
Schirrheingass	499	2657	504	<b>STICKELREISSER</b>	<b>Joseph</b>		4	S	M	
Schirrheingass	499	2659	504	<b>STICKELREISSER</b>	<b>Therese</b>		9 Mo	S	F	
Oberdorff	327	1795	338	<b>STIEGER</b>	<b>Catherine</b>		46	M	F	
Gentzeck	148	881	157	<b>STIEGER</b>	<b>Charles</b>		7	S	M	

Gentzeck	148	876	157	<b>STIEGER</b>	<b>Joseph</b>	Mason	42	M	M	
Gentzeck	148	879	157	<b>STIEGER</b>	<b>Josephine</b>		11	S	F	
Gentzeck	148	880	157	<b>STIEGER</b>	<b>Marie Anne</b>		9	S	F	
Gentzeck	148	878	157	<b>STIEGER</b>	<b>Therese</b>		13	S	F	
Schoolhouse		2923	555	<b>STIEHR</b>	<b>Elisabeth</b>		35	M	F	
Oberdorff	315	1730	326	<b>STRACK</b>	<b>Amalie</b>		20	S	F	
Oberdorff	321	1770	332	<b>STRACK</b>	<b>Andre</b>		6 Mo	S	M	
Oberdorff	322	1773	333	<b>STRACK</b>	<b>Anselme</b>		15	S	M	Stepchild of Schlosser
Oberdorff	340	1856	351	<b>STRACK</b>	<b>Antoine</b>	Well Digger	34	M	M	
Oberdorff	340	1860	351	<b>STRACK</b>	<b>Antoine</b>		6	S	M	
Grande Rue im Unterdorff	16	114	18	<b>STRACK</b>	<b>Barbe</b>		11	S	F	
Grande Rue im Unterdorff	14	101	16	<b>STRACK</b>	<b>Catherine</b>		12	S	F	
Grande Rue im Unterdorff	16	115	18	<b>STRACK</b>	<b>Eve</b>		9	S	F	
Grande Rue im Unterdorff	16	112	18	<b>STRACK</b>	<b>Francoise</b>		17	S	F	
Oberdorff	322	1774	333	<b>STRACK</b>	<b>Francoise</b>		14	S	F	Stepchild of Schlosser
Zichgass	506	2783	530	<b>STRACK</b>	<b>Ignace</b>	Wheelwright	33	M	M	
Oberdorff	315	1734	326	<b>STRACK</b>	<b>Jacques</b>		11	S	M	
Oberdorff	321	1767	332	<b>STRACK</b>	<b>Joachim</b>	Well Digger	28	M	M	
Grande Rue im Unterdorff	14	98	16	<b>STRACK</b>	<b>Joseph</b>	Clog Maker	40	M	M	
Grande Rue im Unterdorff	16	116	18	<b>STRACK</b>	<b>Joseph</b>		7	S	M	
Oberdorff	340	1859	351	<b>STRACK</b>	<b>Joseph</b>		8	S	M	
Schirrheingass	509	2719	514	<b>STRACK</b>	<b>Joseph</b>	Plowman	70	W	M	
Zichgass	506	2786	530	<b>STRACK</b>	<b>Josephine</b>		8 Mo	S	F	
Oberdorff	315	1732	326	<b>STRACK</b>	<b>Louise</b>		15	S	F	

Oberdorff	372	1994	378	<b>STRACK</b>	<b>Madeleine</b>		67	W	F	Mother-in-law of Muller
Schirrheingass	509	2722	515	<b>STRACK</b>	<b>Madeleine</b>		45	M	F	
Schirrheingass	509	2720	514	<b>STRACK</b>	<b>Marguerite</b>		28	S	F	
Grande Rue im Unterdorff	14	100	16	<b>STRACK</b>	<b>Marie Anne</b>		15	S	F	
Oberdorff	315	1731	326	<b>STRACK</b>	<b>Marie Anne</b>		17	S	F	
Judengässel	385	2064	391	<b>STRACK</b>	<b>Marie Anne</b>		62	W	F	Widow of Ernewein
Rue Dite im Gübel	99	591	107	<b>STRACK</b>	<b>Marie Eve</b>		25	M	F	
Oberdorff	322	1775	333	<b>STRACK</b>	<b>Martin</b>		12	S	M	Stepchild of Schlosser
Oberdorff	340	1861	351	<b>STRACK</b>	<b>Mathieu</b>		4	S	M	
Grande Rue im Unterdorff	14	103	16	<b>STRACK</b>	<b>Michel</b>		9	S	M	
Oberdorff	315	1728	326	<b>STRACK</b>	<b>Michel</b>	Well Digger	45	M	M	
Oberdorff	315	1733	326	<b>STRACK</b>	<b>Michel</b>		13	S	M	
Oberdorff	340	1862	351	<b>STRACK</b>	<b>Michel</b>		8 Mo	S	M	
Grande Rue im Unterdorff	14	102	16	<b>STRACK</b>	<b>Pierre Antoine</b>		10	S	M	
Grande Rue im Unterdorff	16	110	18	<b>STRACK</b>	<b>Sebastien</b>	Wheelwright	46	M	M	
Oberdorff	340	1858	351	<b>STRACK</b>	<b>Simon</b>		9	S	M	
Grande Rue im Unterdorff	16	113	18	<b>STRACK</b>	<b>Therese</b>		14	S	F	
Oberdorff	321	1769	332	<b>STRACK</b>	<b>Therese</b>		5	S	F	
Rue Dite im Gübel	74	419	75	<b>STRACK</b>	<b>Victoire</b>		58	M	F	
Rue Dite im Gübel	99	588	106	<b>STRUB</b>	<b>Catherine</b>		27	M	F	
Stey	291	1615	303	<b>STUTTER</b>	<b>Adelaide</b>		27	M	F	
Brunnenberg	219	1230	225	<b>STUTTER</b>	<b>Anselme</b>	Baker	32	M	M	
Judengässel	375	2007	381	<b>STUTTER</b>	<b>Antoine</b>	Day Laborer	80	W	M	
Judengässel	377	2019	383	<b>STUTTER</b>	<b>Catherine</b>		20	S	F	

Grande Rue im Unterdorff	20	149	24	<b>STUTTER</b>	<b>Francois Antoine</b>		9	S	M	
Grande Rue im Unterdorff	20	150	24	<b>STUTTER</b>	<b>Francois Joseph</b>		6	S	M	
Grande Rue im Unterdorff	20	146	24	<b>STUTTER</b>	<b>Georges</b>	Potter	40	M	M	
Grande Rue im Unterdorff	20	151	24	<b>STUTTER</b>	<b>Georges</b>		2	S	M	
Gentzeck	189	1087	197	<b>STUTTER</b>	<b>Joseph</b>	Plowman	28	M	M	Son-in-law of Zettwuch
Judengässel	374	2005	380	<b>STUTTER</b>	<b>Joseph</b>	Baker	57	M	M	
Schirrheingass	490	2612	496	<b>STUTTER</b>	<b>Josephine</b>		30	M	F	
Judengässel	377	2018	383	<b>STUTTER</b>	<b>Louis</b>	Soldier	23	S	M	5th Dragoon Regiment
Gentzeck	187	1075	195	<b>STUTTER</b>	<b>Madeleine</b>		24	M	F	
Gentzeck	189	1089	197	<b>STUTTER</b>	<b>Madeleine</b>		3	S	F	
Grande Rue im Unterdorff	20	148	24	<b>STUTTER</b>	<b>Marie Anne</b>		15	S	F	
Gentzeck	189	1090	197	<b>STUTTER</b>	<b>Marie Anne</b>		9 Mo	S	F	
Judengässel	377	2020	383	<b>STUTTER</b>	<b>Marie Anne</b>		17	S	F	
Judengässel	377	2016	383	<b>STUTTER</b>	<b>Michel</b>	Plowman	62	M	M	
Judengässel	375	2008	381	<b>STUTTER</b>	<b>Scholastique</b>		28	S	F	Daughter of preceding
Brunnenberg	219	1232	225	<b>STUTTER</b>	<b>Therese</b>		2	S	F	
Brunnenberg	216	1214	222	<b>SUCK</b>	<b>Barbe</b>		49	M	F	
Grande Rue im Unterdorff	10	62	10	<b>SUISSLER</b>	<b>Marie Anne</b>	Servant	24	S	F	
Grande Rue im Unterdorff	18	130	21	<b>SUPPIGER</b>	<b>Marie Anne</b>		1	S	F	Grand-daughter of widow Schaeffer
Rue Dite im Gübel	48	285	50	<b>SUTTER</b>	<b>Catherine</b>		53	M	F	
Rue Dite im Gübel	105	619	114	<b>SUTTER</b>	<b>Claire</b>		54	M	F	Wife of Vogel
Kirchgass	533	2910	552	<b>THALEN</b>	<b>Catherine</b>		2	S	F	
Kirchgass	533	2908	552	<b>THALEN</b>	<b>Dorothee</b>		10	S	F	
Kirchgass	533	2909	552	<b>THALEN</b>	<b>Francoise</b>		5	S	F	

Kirchgass	533	2906	552	<b>THALEN</b>	<b>Jean</b>	Basket Maker	40	M	M	
Kirchgass	533	2911	552	<b>THALEN</b>	<b>Jean</b>		6 Mo	S	M	
Kirchgass	533	2912	553	<b>THALEN</b>	<b>Joseph</b>	Basket Maker	34	M	M	
Kirchgass	533	2915	553	<b>THALEN</b>	<b>Joseph</b>		2	S	M	
Kirchgass	533	2914	553	<b>THALEN</b>	<b>Madeleine</b>		4	S	F	
Presbytery		2916	554	<b>THANNBERGER</b>	<b>Francois Xavier</b>	Priest	85	S	M	
Presbytery		2917	554	<b>THANNBERGER</b>	<b>Ursule</b>	Nun	87	S	F	
Brunnenberg	258	1439	265	<b>THIERY</b>	<b>Joseph</b>		11	S	M	
Brunnenberg	258	1438	265	<b>THIERY</b>	<b>Madeleine</b>		58	S	F	
Schirrheingass	506	2701	511	<b>THOMA</b>	<b>Adrienne</b>		19	S	F	
Schirrheingass	506	2699	511	<b>THOMA</b>	<b>Jean</b>	Baker	72	M	M	
Schirrheingass	506	2702	511	<b>THOMA</b>	<b>Justine</b>		17	S	F	
Rue Dite im Gübel	112	662	120	<b>THOMEN</b>	<b>Adam Jacques</b>		6 Mo	S	M	
Oberdorff	342	1866	352	<b>THOMEN</b>	<b>Aloise</b>		9	S	M	
Rue Dite im Gübel	112	657	120	<b>THOMEN</b>	<b>Barbe</b>		19	S	F	
Rue de Bischwiller	446	2349	446	<b>THOMEN</b>	<b>Barbe</b>		44	M	F	
Zigelgässel	464	2483	470	<b>THOMEN</b>	<b>Caroline</b>		12	S	F	
Rue Dite im Gübel	112	656	120	<b>THOMEN</b>	<b>Casimir</b>	Potter	20	S	M	
Rue Dite im Gübel	93	542	95	<b>THOMEN</b>	<b>Catherine</b>		24	S	F	Daughter of preceding
Rue Dite im Gübel	112	659	120	<b>THOMEN</b>	<b>Catherine</b>		11	S	F	
Brunnenberg	220	1234	226	<b>THOMEN</b>	<b>Catherine</b>		47	M	F	
Rue Dite im Gübel	92	529	94	<b>THOMEN</b>	<b>Elisabeth</b>		52	M	F	Wife of Baumel
Oberdorff	344	1877	354	<b>THOMEN</b>	<b>Ferdinand</b>		6	S	M	Adopted child
Muhlgass	213	1198	219	<b>THOMEN</b>	<b>Francoise</b>		14	S	F	

Oberdorff	335	1836	346	<b>THOMEN</b>	<b>Georges</b>	Tile Worker	36	M	M	
Rue Dite im Gübel	49	296	51	<b>THOMEN</b>	<b>Gertrude</b>		16	S	F	Grand-daughter of widower Schlosser
Judengässel	376	2010	382	<b>THOMEN</b>	<b>Gertrude</b>		36	M	F	
Hintergässel	403	2169	408	<b>THOMEN</b>	<b>Herbert</b>	Potter	22	S	M	
Oberdorff	335	1839	346	<b>THOMEN</b>	<b>Jacques</b>		2	S	M	
Zigelgässel	464	2486	470	<b>THOMEN</b>	<b>Jacques</b>		2	S	M	
Brunnenberg	215	1208	221	<b>THOMEN</b>	<b>Jean</b>	Plowman	54	M	M	
Rue Dite im Gübel	112	653	120	<b>THOMEN</b>	<b>Joseph</b>	Potter	49	M	M	
Muhlgass	213	1202	219	<b>THOMEN</b>	<b>Joseph</b>		7	S	M	
Hintergässel	403	2167	408	<b>THOMEN</b>	<b>Joseph</b>	Potter	32	S	M	
Krumacker	407	2186	412	<b>THOMEN</b>	<b>Joseph</b>		6	S	M	Stepson of Ernewein
Hintergässel	404	2173	409	<b>THOMEN</b>	<b>Josephine</b>		2	S	F	
Brunnenberg	215	1210	221	<b>THOMEN</b>	<b>Laurent</b>	Soldier	27	S	M	39th Line Regiment
Rue Dite im Gübel	47	281	49	<b>THOMEN</b>	<b>Madeleine</b>		33	M	F	
Rue Dite im Gübel	112	658	120	<b>THOMEN</b>	<b>Madeleine</b>		14	S	F	
Muhlgass	213	1200	219	<b>THOMEN</b>	<b>Madeleine</b>		11	S	F	
Oberdorff	335	1838	346	<b>THOMEN</b>	<b>Madeleine</b>		4	S	F	
Zigelgässel	464	2485	470	<b>THOMEN</b>	<b>Madeleine</b>		4	S	F	
Zigelgässel	477	2551	483	<b>THOMEN</b>	<b>Madeleine</b>		39	M	F	Wife of Hoehn
Rue Dite im Gübel	93	535	95	<b>THOMEN</b>	<b>Marguerite</b>		33	M	F	Wife of Mack
Rue Dite im Gübel	99	574	103	<b>THOMEN</b>	<b>Marguerite</b>		44	M	F	
Rue Dite im Gübel	112	660	120	<b>THOMEN</b>	<b>Marguerite</b>		8	S	F	
Gentzeck	189	1086	197	<b>THOMEN</b>	<b>Marie Anne</b>		51	M	F	
Muhlgass	213	1197	219	<b>THOMEN</b>	<b>Marie Anne</b>		15	S	F	

Brunnenberg	215	1212	221	<b>THOMEN</b>	<b>Marie Anne</b>		14	S	F	
Oberdorff	342	1865	352	<b>THOMEN</b>	<b>Marie Anne</b>		12	S	F	
Hintergässel	404	2175	409	<b>THOMEN</b>	<b>Marie Anne</b>		34	S	F	
Zigelgässel	464	2484	470	<b>THOMEN</b>	<b>Marie Anne</b>		9	S	F	
Hintergässel	404	2171	409	<b>THOMEN</b>	<b>Mattern</b>	Potter	27	M	M	
Gentzeck	156	925	166	<b>THOMEN</b>	<b>Michel</b>		15	S	M	Orphan
Muhlgass	213	1195	219	<b>THOMEN</b>	<b>Michel</b>	Tile Maker	38	M	M	
Muhlgass	213	1201	219	<b>THOMEN</b>	<b>Michel</b>		9	S	M	
Oberdorff	342	1863	352	<b>THOMEN</b>	<b>Michel</b>	Potter	50	M	M	
Hintergässel	403	2170	408	<b>THOMEN</b>	<b>Michel</b>	Potter	21	S	M	
Zigelgässel	464	2480	470	<b>THOMEN</b>	<b>Michel</b>	Day Laborer	40	M	M	
Rue Dite im Gübel	112	661	120	<b>THOMEN</b>	<b>Pierre Paul</b>		6	S	M	
Rue Dite im Gübel	112	655	120	<b>THOMEN</b>	<b>Reine</b>		22	S	F	
Oberdorff	350	1902	358	<b>THOMEN</b>	<b>Richarde</b>		53	M	F	
Hintergässel	403	2168	408	<b>THOMEN</b>	<b>Silvestre</b>	Potter	28	S	M	
Brunnenberg	215	1211	221	<b>THOMEN</b>	<b>Therese</b>		24	S	F	
Zigelgässel	464	2482	470	<b>THOMEN</b>	<b>Therese</b>		14	S	F	
Muhlgass	213	1199	219	<b>THOMEN</b>	<b>Xavier</b>		13	S	M	
Zigelgässel	479	2561	485	<b>UHRICH</b>	<b>Amand</b>		4	S	M	
Rue Dite im Gübel	109	645	118	<b>UHRICH</b>	<b>Andre</b>		6	S	M	Son of Catherine
Rue Dite im Gübel	109	642	118	<b>UHRICH</b>	<b>Angelique</b>		24	S	F	
Gentzeck	174	1011	184	<b>UHRICH</b>	<b>Antoine</b>		17	S	M	
Zichgass	513	2746	521	<b>UHRICH</b>	<b>Antoine</b>		4	S	M	
Rue Dite im Gübel	109	644	118	<b>UHRICH</b>	<b>Appoline</b>		10	S	F	Daughter of Catherine

Brunnenberg	283	1581	295	<b>UHRICH</b>	<b>Barbe</b>		29	M	F	
Brunnenberg	272	1511	280	<b>UHRICH</b>	<b>Bernard</b>		17	S	M	
Zigelgässel	479	2562	485	<b>UHRICH</b>	<b>Caroline</b>		3	S	F	
Rue Dite im Gübel	109	638	118	<b>UHRICH</b>	<b>Catherine</b>		36	S	F	
Stey	294	1633	307	<b>UHRICH</b>	<b>Catherine</b>		40	W	F	Widow of Sengeissen
Rue Dite im Gübel	74	423	75	<b>UHRICH</b>	<b>Celestine</b>		18	S	F	
Oberdorff	364	1964	371	<b>UHRICH</b>	<b>Celestine</b>		21	M	F	Wife of Chretien
Oberdorff	363	1962	370	<b>UHRICH</b>	<b>Charles</b>		6 Mo	S	M	
Oberdorff	364	1963	371	<b>UHRICH</b>	<b>Chretien</b>	Wheelwright	27	M	M	
Sessenheimerstrass	26	182	30	<b>UHRICH</b>	<b>Ferdinand</b>	Plowman	30	M	M	
Rue Dite im Gübel	107	632	117	<b>UHRICH</b>	<b>Georges</b>	Tile Maker	34	M	M	
Gentzeck	130	763	137	<b>UHRICH</b>	<b>Hugues</b>	Plowman	22	S	M	
Zichgass	513	2745	521	<b>UHRICH</b>	<b>Ignace</b>		6	S	M	
Grande Rue im Unterdorff	22	163	26	<b>UHRICH</b>	<b>Jean</b>	Wheelwright	55	M	M	
Grande Rue im Unterdorff	22	168	26	<b>UHRICH</b>	<b>Jean</b>		6	S	M	
Brunnenberg	272	1512	280	<b>UHRICH</b>	<b>Jean</b>		13	S	M	
Sessenheimerstrass	26	184	30	<b>UHRICH</b>	<b>Joseph</b>		1	S	M	
Rue Dite im Gübel	74	418	75	<b>UHRICH</b>	<b>Joseph</b>	Wheelwright	62	M	M	
Gentzeck	130	762	137	<b>UHRICH</b>	<b>Joseph</b>	Plowman	59	W	M	
Gentzeck	174	1008	184	<b>UHRICH</b>	<b>Joseph</b>	Shoemaker	55	M	M	
Oberdorff	363	1960	370	<b>UHRICH</b>	<b>Joseph</b>	Shoemaker	27	M	M	
Zigelgässel	479	2557	485	<b>UHRICH</b>	<b>Joseph</b>	Day Laborer	35	M	M	
Zichgass	513	2743	521	<b>UHRICH</b>	<b>Joseph</b>	Day Laborer	35	M	M	
Zichgass	513	2747	521	<b>UHRICH</b>	<b>Joseph</b>		2	S	M	

Rue Dite im Gübel	109	641	118	<b>UHRICH</b>	<b>Louis</b>	Tile Worker	22	S	M	
Rue Dite im Gübel	109	639	118	<b>UHRICH</b>	<b>Madeleine</b>		30	S	F	
Judengässel	374	2006	380	<b>UHRICH</b>	<b>Madeleine</b>		60	M	F	
Grande Rue im Unterdorff	22	165	26	<b>UHRICH</b>	<b>Marie Anne</b>		18	S	F	
Rue Dite im Gübel	109	643	118	<b>UHRICH</b>	<b>Marie Anne</b>		0	S	F	Daughter of Angelique
Zigelgässel	479	2559	485	<b>UHRICH</b>	<b>Marie Anne</b>		6	S	F	
Zigelgässel	479	2563	485	<b>UHRICH</b>	<b>Michel</b>		9 Mo	S	M	
Grande Rue im Unterdorff	22	166	26	<b>UHRICH</b>	<b>Monique</b>		16	S	F	
Gentzeck	130	764	137	<b>UHRICH</b>	<b>Monique</b>		25	S	F	
Rue Dite im Gübel	74	422	75	<b>UHRICH</b>	<b>Nazaire</b>	Wheelwright	22	S	M	
Rue Dite im Gübel	74	420	75	<b>UHRICH</b>	<b>Philippe</b>	Wheelwright	27	S	M	
Rue Dite im Gübel	74	421	75	<b>UHRICH</b>	<b>Pie</b>	Soldier	24	S	M	
Rue Dite im Gübel	107	635	117	<b>UHRICH</b>	<b>Reine</b>		1	S	F	Daughter of George
Zigelgässel	479	2560	485	<b>UHRICH</b>	<b>Richard</b>		5	S	M	
Grande Rue im Unterdorff	22	167	26	<b>UHRICH</b>	<b>Richarde</b>		9	S	F	
Rue Dite im Gübel	52	305	53	<b>UHRICH</b>	<b>Richarde</b>		52	M	F	
Gentzeck	174	1010	184	<b>UHRICH</b>	<b>Richarde</b>		23	S	F	
Rue Dite im Gübel	109	640	118	<b>UHRICH</b>	<b>Sigismond</b>	Soldier	26	S	M	6th Light Regiment
Brunnenberg	247	1390	255	<b>UHRICH</b>	<b>Stephanie</b>		22	M	F	
Schirrheingass	483	2579	489	<b>UHRICH</b>	<b>Victoire</b>		30	M	F	
Judengässel	387	2078	393	<b>VOEGELE</b>	<b>Aloise</b>		11	S	F	
Hintergässel	396	2125	401	<b>VOEGELE</b>	<b>Andre</b>		12	S	M	
Stey	289	1609	302	<b>VOEGELE</b>	<b>Antoine</b>	Plowman	57	M	M	
Oberdorff	343	1867	353	<b>VOEGELE</b>	<b>Antoine</b>	Potter	42	M	M	

Oberdorff	343	1870	353	<b>VOEGELE</b>	<b>Antoine</b>		11	S	M	
Stey	305	1679	316	<b>VOEGELE</b>	<b>Armande</b>		21	M	F	
Gentzeck	132	770	140	<b>VOEGELE</b>	<b>Barbe</b>		52	M	F	Wife of Kieffer
Stey	289	1613	302	<b>VOEGELE</b>	<b>Barbe</b>		13	S	F	
Oberdorff	343	1874	353	<b>VOEGELE</b>	<b>Catherine</b>		6 Mo	S	F	
Muhlgass	214	1207	220	<b>VOEGELE</b>	<b>Ciprien</b>	Day Laborer	26	S	M	
Rue Dite im Gübel	89	514	91	<b>VOEGELE</b>	<b>Cleophee</b>		26	M	F	
Schirrheingass	484	2584	490	<b>VOEGELE</b>	<b>Dorothee</b>		26	S	F	
Oberdorff	343	1871	353	<b>VOEGELE</b>	<b>Francois Xavier</b>		9	S	M	
Brunnenberg	282	1555	290	<b>VOEGELE</b>	<b>Henry</b>		9	S	M	
Muhlgass	214	1204	220	<b>VOEGELE</b>	<b>Ignace</b>	Plowman	74	M	M	
Brunnenberg	241	1353	248	<b>VOEGELE</b>	<b>Ignace</b>	Charcoal Maker	46	M	M	
Brunnenberg	241	1355	248	<b>VOEGELE</b>	<b>Ignace</b>		16	S	M	
Brunnenberg	267	1489	276	<b>VOEGELE</b>	<b>Jean</b>	Charcoal Maker	39	M	M	
Brunnenberg	282	1557	290	<b>VOEGELE</b>	<b>Jean</b>		2	S	M	
Judengässel	387	2076	393	<b>VOEGELE</b>	<b>Jerome</b>	Potter	23	S	M	
Muhlgass	214	1206	220	<b>VOEGELE</b>	<b>Joseph</b>	Day Laborer	36	S	M	
Brunnenberg	241	1358	248	<b>VOEGELE</b>	<b>Joseph</b>		9	S	M	
Brunnenberg	271	1504	279	<b>VOEGELE</b>	<b>Joseph</b>	Bucket Maker	51	M	M	
Brunnenberg	271	1509	279	<b>VOEGELE</b>	<b>Joseph</b>		11	S	M	
Brunnenberg	282	1551	290	<b>VOEGELE</b>	<b>Joseph</b>	Charcoal Maker	44	M	M	
Brunnenberg	282	1553	290	<b>VOEGELE</b>	<b>Joseph</b>		13	S	M	
Hintergässel	396	2123	401	<b>VOEGELE</b>	<b>Joseph</b>	Potter	45	M	M	
Hintergässel	396	2126	401	<b>VOEGELE</b>	<b>Joseph</b>		10	S	M	

Stey	305	1681	316	<b>VOEGELE</b>	<b>Josephine</b>		28	S	F	Sister-in-law of Ernewein
Brunnenberg	241	1357	248	<b>VOEGELE</b>	<b>Louis</b>		13	S	M	
Brunnenberg	271	1508	279	<b>VOEGELE</b>	<b>Louis</b>	Carter	21	S	M	
Stey	289	1611	302	<b>VOEGELE</b>	<b>Madeleine</b>		20	S	F	
Oberdorff	343	1873	353	<b>VOEGELE</b>	<b>Madeleine</b>		5	S	F	
Hintergässel	396	2127	401	<b>VOEGELE</b>	<b>Madeleine</b>		8	S	F	
Schirrheingass	484	2583	490	<b>VOEGELE</b>	<b>Madeleine</b>		33	S	F	
Rue Dite im Gübel	46	277	48	<b>VOEGELE</b>	<b>Marguerite</b>		48	W	F	Widow of Mosser
Brunnenberg	282	1554	290	<b>VOEGELE</b>	<b>Marguerite</b>		11	S	F	
Stey	305	1680	316	<b>VOEGELE</b>	<b>Marguerite</b>		35	S	F	Sister-in-law of Ernewein
Judengässel	387	2077	393	<b>VOEGELE</b>	<b>Marguerite</b>		16	S	F	
Brunnenberg	241	1356	248	<b>VOEGELE</b>	<b>Marie Anne</b>		15	S	F	
Brunnenberg	270	1498	278	<b>VOEGELE</b>	<b>Marie Anne</b>		36	M	F	
Oberdorff	343	1872	353	<b>VOEGELE</b>	<b>Marie Anne</b>		7	S	F	
Judengässel	388	2080	394	<b>VOEGELE</b>	<b>Marie Anne</b>		52	M	F	
Hintergässel	396	2128	401	<b>VOEGELE</b>	<b>Marie Anne</b>		2	S	F	
Brunnenberg	271	1506	279	<b>VOEGELE</b>	<b>Mathieu</b>	Soldier	26	S	M	
Judengässel	387	2074	393	<b>VOEGELE</b>	<b>Michel</b>	Potter	58	M	M	
Schirrheingass	484	2581	490	<b>VOEGELE</b>	<b>Michel</b>	Day Laborer	68	W	M	
Stey	289	1612	302	<b>VOEGELE</b>	<b>Monique</b>		15	S	F	
Brunnenberg	271	1507	279	<b>VOEGELE</b>	<b>Napoleon</b>	Day Laborer	24	S	M	
Gentzeck	212	1189	218	<b>VOEGELE</b>	<b>Pauline</b>		30	M	F	
Hintergässel	400	2148	405	<b>VOEGELE</b>	<b>Richarde</b>		47	M	F	
Oberdorff	366	1974	373	<b>VOEGELE</b>	<b>Rosalie</b>		28	M	F	

Brunnenberg at the end		2951	560	<b>VOEGELE</b>	<b>Sophie</b>		28	M	F	
Oberdorff	343	1869	353	<b>VOEGELE</b>	<b>Therese</b>		18	S	F	
Brunnenberg	282	1556	290	<b>VOEGELE</b>	<b>Xavier</b>		5	S	M	
Rue Dite im Gübel	94	543	96	<b>VOGEL</b>	<b>Antoine</b>	Plowman	66	M	M	
Rue Dite im Gübel	72	413	73	<b>VOGEL</b>	<b>Caroline</b>		2	S	F	
Rue Dite im Gübel	105	620	114	<b>VOGEL</b>	<b>Caroline</b>		26	S	F	
Rue Dite im Gübel	94	548	96	<b>VOGEL</b>	<b>Catherine</b>		11	S	F	
Rue Dite im Gübel	105	624	114	<b>VOGEL</b>	<b>Catherine</b>		6	S	F	
Rue Dite im Gübel	105	618	114	<b>VOGEL</b>	<b>Georges</b>	Plowman	60	M	M	
Brunnenberg	222	1250	228	<b>VOGEL</b>	<b>Jacques</b>	Day Laborer	24	W	M	
Rue Dite im Gübel	94	545	96	<b>VOGEL</b>	<b>Janvier</b>	Soldier	24	S	M	16th Light Regiment
Rue Dite im Gübel	105	622	114	<b>VOGEL</b>	<b>Madeleine</b>		15	S	F	
Brunnenberg	222	1251	228	<b>VOGEL</b>	<b>Madeleine</b>		3	S	F	
Krumacker	410	2194	415	<b>VOGEL</b>	<b>Marguerite</b>		26	M	F	
Rue Dite im Gübel	94	547	96	<b>VOGEL</b>	<b>Marie Anne</b>		14	S	F	
Rue Dite im Gübel	105	621	114	<b>VOGEL</b>	<b>Marie Anne</b>		18	S	F	
Rue Dite im Gübel	94	546	96	<b>VOGEL</b>	<b>Richarde</b>		16	S	F	
Rue Dite im Gübel	105	623	114	<b>VOGEL</b>	<b>Rosine</b>		12	S	F	
Brunnenberg	231	1302	238	<b>VONHATTEN</b>	<b>Aloise</b>		14	S	M	
Rue de Bischwiller	435	2317	440	<b>VONHATTEN</b>	<b>Andre</b>	Carpenter	43	M	M	
Brunnenberg	282	1565	292	<b>VONHATTEN</b>	<b>Antoine</b>	Carpenter	44	M	M	
Oberdorff	324	1783	335	<b>VONHATTEN</b>	<b>Barbe</b>		6	S	F	
Oberdorff	318	1751	329	<b>VONHATTEN</b>	<b>Bernard</b>		10	S	M	
Krumacker	414	2208	418	<b>VONHATTEN</b>	<b>Catherine</b>		47	W	F	

Rue de Bischwiller	435	2320	440	<b>VONHATTEN</b>	<b>Elisabeth</b>		14	S	F	
Oberdorff	318	1750	329	<b>VONHATTEN</b>	<b>Fabien</b>		18	S	M	
Oberdorff	324	1780	335	<b>VONHATTEN</b>	<b>Francois</b>		13	S	M	
Brunnenberg	231	1299	238	<b>VONHATTEN</b>	<b>Ignace</b>		48	M	M	
Rue de Bischwiller	435	2319	440	<b>VONHATTEN</b>	<b>Jean</b>		16	S	M	
Brunnenberg	231	1301	238	<b>VONHATTEN</b>	<b>Jerome</b>		7	S	M	
Brunnenberg	282	1569	292	<b>VONHATTEN</b>	<b>Joseph</b>		12	S	M	
Oberdorff	318	1746	329	<b>VONHATTEN</b>	<b>Joseph</b>	Carpenter	50	M	M	
Oberdorff	318	1752	329	<b>VONHATTEN</b>	<b>Joseph</b>		7	S	M	
Brunnenberg	282	1570	292	<b>VONHATTEN</b>	<b>Josephine</b>		8	S	F	
Oberdorff	318	1748	329	<b>VONHATTEN</b>	<b>Josephine</b>		25	S	F	
Brunnenberg	231	1303	238	<b>VONHATTEN</b>	<b>Madeleine</b>		11	S	F	
Rue de Bischwiller	435	2321	440	<b>VONHATTEN</b>	<b>Madeleine</b>		9	S	F	
Brunnenberg at the end	534	2955	561	<b>VONHATTEN</b>	<b>Marie Anne</b>		39	M	F	
Oberdorff	324	1781	335	<b>VONHATTEN</b>	<b>Michel</b>		10	S	M	
Oberdorff	324	1782	335	<b>VONHATTEN</b>	<b>Reine</b>		9	S	F	
Brunnenberg	282	1567	292	<b>VONHATTEN</b>	<b>Richarde</b>		18	S	F	
Oberdorff	318	1749	329	<b>VONHATTEN</b>	<b>Therese</b>		21	S	F	
Brunnenberg	282	1568	292	<b>VONHATTEN</b>	<b>Xavier</b>		15	S	M	
Grande Rue im Unterdorff	23	175	27	<b>WACKER</b>	<b>Michel</b>	Domestic	44	S	M	
Rue Dite im Gübel	109	636	118	<b>WAECHTER</b>	<b>Marie Anne</b>		62	W	F	Widow of Uhrich
Rue Dite im Gübel	109	637	118	<b>WAECHTER</b>	<b>Marie Anne</b>		40	S	F	Natural daughter of preceding
Brunnenberg	227	1273	233	<b>WAGNER</b>	<b>Alexandre</b>	Carpenter	20	S	M	
Sessenheimerstrass	36	228	39	<b>WAGNER</b>	<b>Ambroise</b>	Day Laborer	26	S	M	

Sessenheimerstrass	36	231	39	<b>WAGNER</b>	<b>Antoine</b>	Day Laborer	18	S	M	
Brunnenberg	227	1269	233	<b>WAGNER</b>	<b>Antoine</b>	Carpenter	50	M	M	
Rue Dite im Gübel	99	578	104	<b>WAGNER</b>	<b>Barbe</b>		66	W	F	Widow of Werner
Brunnenberg	283	1584	296	<b>WAGNER</b>	<b>Bernard</b>	Day Laborer	28	M	M	
Gentzeck	136	799	144	<b>WAGNER</b>	<b>Brigitte</b>	Servant	25	S	F	
Brunnenberg	227	1276	233	<b>WAGNER</b>	<b>Caroline</b>		14	S	F	
Schirrheingass	502	2677	507	<b>WAGNER</b>	<b>Caroline</b>		2	S	F	
Gentzeck	144	849	153	<b>WAGNER</b>	<b>Catherine</b>		57	M	F	
Schirrheingass	502	2676	507	<b>WAGNER</b>	<b>Catherine</b>		5	S	F	
Brunnenberg	227	1274	233	<b>WAGNER</b>	<b>Charles</b>		18	S	M	
Brunnenberg	283	1588	296	<b>WAGNER</b>	<b>Charles</b>		2	S	M	
Rue de Bischwiller	428	2279	433	<b>WAGNER</b>	<b>Chretien</b>	Day Laborer	26	S	M	
Sessenheimerstrass	36	234	39	<b>WAGNER</b>	<b>Denis</b>		7	S	M	
Rue Dite im Gübel	114	672	122	<b>WAGNER</b>	<b>Elisabeth</b>		18 [?]	S	F	Natural daughter of Marguerite
Gentzeck	120	700	127	<b>WAGNER</b>	<b>Felicie</b>		21	S	F	
Gentzeck	120	701	127	<b>WAGNER</b>	<b>Francoise</b>		19	S	F	
Sessenheimerstrass	36	229	39	<b>WAGNER</b>	<b>Gertrude</b>		24	S	F	
Gentzeck	120	699	127	<b>WAGNER</b>	<b>Gregoire</b>	Soldier	24	S	M	13th Chasseurs Regiment
Rue de Bischwiller	428	2276	433	<b>WAGNER</b>	<b>Jacques</b>	Day Laborer	74	M	M	
Rue de Bischwiller	428	2278	433	<b>WAGNER</b>	<b>Jacques</b>	Day Laborer	30	S	M	
Sessenheimerstrass	36	233	39	<b>WAGNER</b>	<b>Jean</b>		11	S	M	
Rue de Bischwiller	428	2280	433	<b>WAGNER</b>	<b>Jean</b>	Day Laborer	17	S	M	
Brunnenberg	283	1587	296	<b>WAGNER</b>	<b>Joseph</b>		5	S	M	
Stey	285	1595	298	<b>WAGNER</b>	<b>Joseph</b>	Domestic	35	S	M	

Rue de Bischwiller	440	2340	444	<b>WAGNER</b>	<b>Joseph</b>	Day Laborer	70	W	M	
Rue de Bischwiller	440	2342	444	<b>WAGNER</b>	<b>Joseph</b>		16	S	M	
Rue de Bischwiller	440	2343	444	<b>WAGNER</b>	<b>Josephine</b>		20	S	F	
Brunnenberg	227	1271	233	<b>WAGNER</b>	<b>Louise</b>		26	S	F	
Brunnenberg	283	1586	296	<b>WAGNER</b>	<b>Madeleine</b>		6	S	F	
Schirrheingass	502	2678	507	<b>WAGNER</b>	<b>Madeleine</b>		1	S	F	
Rue Dite im Gübel	114	669	122	<b>WAGNER</b>	<b>Marguerite</b>		47	M	F	
Brunnenberg	237	1329	243	<b>WAGNER</b>	<b>Marguerite</b>		67	M	F	Wife of Knobloch
Grande Rue im Unterdorff	13	92	15	<b>WAGNER</b>	<b>Marie Anne</b>		68	M	F	Wife of Kieffer
Rue Dite im Gübel	114	673	122	<b>WAGNER</b>	<b>Marie Anne</b>		48	S	F	Sister of Marguerite
Gentzeck	136	797	144	<b>WAGNER</b>	<b>Marie Anne</b>		36	M	F	
Gentzeck	144	855	153	<b>WAGNER</b>	<b>Marie Anne</b>		56	S	F	Sister-in-law of Joseph Burger
Brunnenberg	227	1272	233	<b>WAGNER</b>	<b>Marie Anne</b>		4	S	F	Daughter of Louise
Schirrheingass	502	2679	507	<b>WAGNER</b>	<b>Mattern</b>	Domestic	25	S	M	
Sessenheimerstrass	36	230	39	<b>WAGNER</b>	<b>Michel</b>	Day Laborer	20	S	M	
Rue de Bischwiller	440	2341	444	<b>WAGNER</b>	<b>Paul</b>	Day Laborer	21	S	M	
Schirrheingass	502	2673	507	<b>WAGNER</b>	<b>Philippe</b>	Potter	34	M	M	
Schirrheingass	502	2675	507	<b>WAGNER</b>	<b>Philippe</b>		7	S	M	
Brunnenberg	227	1275	233	<b>WAGNER</b>	<b>Reine</b>		16	S	F	
Gentzeck	120	702	127	<b>WAGNER</b>	<b>Richarde</b>		10	S	F	
Sessenheimerstrass	36	232	39	<b>WAGNER</b>	<b>Simon</b>		16	S	M	
Brunnenberg	227	1277	233	<b>WAGNER</b>	<b>Therese</b>		7	S	F	
Rue de Bischwiller	448	2396	454	<b>WALT</b>	<b>Catherine</b>		30	M	F	
Gentzeck	209	1180	216	<b>WANTZ</b>	<b>Joseph</b>	Day Laborer	42	M	M	

Rue Dite im Gübel	114	668	122	<b>WASSER</b>	<b>Antoine</b>	Day Laborer	65	M	M	
Rue Dite im Gübel	114	670	122	<b>WASSER</b>	<b>Antoine</b>		13	S	M	
Rue Dite im Gübel	114	671	122	<b>WASSER</b>	<b>Josephine</b>		8 [?]	S	F	
Zichgass	518	2761	526	<b>WASSER</b>	<b>Marguerite</b>		41	W	F	Widow of Goetz
Hintergässel	390	2094	396	<b>WEBER</b>	<b>Caroline</b>		24	S	F	
Hintergässel	390	2096	396	<b>WEBER</b>	<b>Caroline</b>		3	S	F	
Gentzeck	150	889	159	<b>WEBER</b>	<b>Catherine</b>		42	M	F	
Hintergässel	390	2093	396	<b>WEBER</b>	<b>Cleophee</b>		27	S	F	
Schirrheingass	487	2598	493	<b>WEBER</b>	<b>Francoise</b>		41	M	F	
Grande Rue im Unterdorff	17	117	19	<b>WEBER</b>	<b>Georges</b>	Potter	33	M	M	
Schirrheingass	487	2599	493	<b>WEBER</b>	<b>Henry</b>		16	S	M	Adopted child of Burger
Hintergässel	390	2092	396	<b>WEBER</b>	<b>Joseph</b>	Day Laborer	50	W	M	
Oberdorff	353	1915	361	<b>WEBER</b>	<b>Madeleine</b>		43	M	F	
Hintergässel	390	2095	396	<b>WEBER</b>	<b>Marie Anne</b>		19	S	F	
Presbytery		2921	554	<b>WEBER</b>	<b>Marie Eve</b>	Servant	38	S	F	
Grande Rue im Unterdorff	7	46	7	<b>WEBER</b>	<b>Richarde</b>		49	M	F	
Grande Rue im Unterdorff	17	119	19	<b>WEBER</b>	<b>Therese</b>		3	S	F	
Sessenheimerstrass	24	176	28	<b>WEINHART</b>	<b>Cecile</b>		54	W	F	Widow of Mey
Gentzeck	188	1084	196	<b>WEINHART</b>	<b>Josephine</b>	Servant	16	S	F	
Muhlgass	213	1196	219	<b>WEINHART</b>	<b>Madeleine</b>		40	M	F	
Grande Rue im Unterdorff	22	169	26	<b>WELZ</b>	<b>Georges</b>	Wheelwright	28	S	M	Apprentice
Gentzeck	117	682	124	<b>WENDERICH</b>	<b>Madeleine</b>		56	M	F	
Brunnenberg	263	1472	272	<b>WENTZEL</b>	<b>Georges</b>	Day Laborer	47	M	M	
Brunnenberg	263	1474	272	<b>WENTZEL</b>	<b>Marie Anne</b>		14	S	F	

Brunnenberg	263	1475	272	<b>WENTZEL</b>	<b>Marie Ursule</b>		8	S	F	
Rue Dite im Gübel	59	336	60	<b>WERNER</b>	<b>Barbe</b>		33	M	F	
Rue Dite im Gübel	99	581	105	<b>WERNER</b>	<b>Elisabeth</b>		30	M	F	
Brunnenberg	235	1319	241	<b>WERNER</b>	<b>Georges</b>		7	S	M	
Rue Dite im Gübel	99	579	104	<b>WERNER</b>	<b>Jacques</b>	Day Laborer	26	S	M	
Brunnenberg	235	1318	241	<b>WERNER</b>	<b>Joseph</b>		8	S	M	
Brunnenberg	235	1316	241	<b>WERNER</b>	<b>Leo</b>		16	S	M	
Kirchgass	523	2814	536	<b>WERNER</b>	<b>Madeleine</b>		32	M	F	
Zichgass	266	2788	531	<b>WERNER</b>	<b>Marguerite</b>		42	M	F	
Brunnenberg	235	1321	241	<b>WERNER</b>	<b>Marie Anne</b>		2	S	F	
Brunnenberg	235	1314	241	<b>WERNER</b>	<b>Michel</b>	Day Laborer	45	M	M	
Brunnenberg	235	1320	241	<b>WERNER</b>	<b>Michel</b>		3	S	M	
Brunnenberg	235	1317	241	<b>WERNER</b>	<b>Therese</b>		10	S	F	
Zigelgässel	465	2489	471	<b>WILDEROTTER</b>	<b>Germain</b>	Soldier	25	S	M	
Zigelgässel	465	2491	471	<b>WILDEROTTER</b>	<b>Josephine</b>		20	S	F	
Zigelgässel	465	2487	471	<b>WILDEROTTER</b>	<b>Louis</b>	Tile Worker	60	M	M	
Zigelgässel	465	2492	471	<b>WILDEROTTER</b>	<b>Madeleine</b>		17	S	F	
Zigelgässel	465	2493	471	<b>WILDEROTTER</b>	<b>Marie Anne</b>		10	S	F	
Zigelgässel	465	2490	471	<b>WILDEROTTER</b>	<b>Thomas</b>		22	S	M	
Brunnenberg	235	1315	241	<b>WILHELM</b>	<b>Anastasie</b>		45	M	F	
Sessenheimerstrass	44	265	45	<b>WILHELM</b>	<b>Bibiane</b>		25	S	F	
Rue Dite im Gübel	95	554	97	<b>WILHELM</b>	<b>Jeanne</b>		21	S	F	
Rue Dite im Gübel	95	552	97	<b>WILHELM</b>	<b>Joseph</b>	Weaver	26	S	M	
Sessenheimerstrass	30	196	33	<b>WILHELM</b>	<b>Madeleine</b>		41	W	F	Widow of Messner

Sessenheimerstrass	44	269	46	<b>WILHELM</b>	<b>Madeleine</b>		1	S	F	
Rue Dite im Gübel	95	551	97	<b>WILHELM</b>	<b>Marie Antoinette</b>		28	S	F	
Rue Dite im Gübel	95	553	97	<b>WILHELM</b>	<b>Mathias</b>	Weaver	23	S	M	
Sessenheimerstrass	44	266	46	<b>WILHELM</b>	<b>Pierre</b>	Day Laborer	30	M	M	
Rue Dite im Gübel	95	550	97	<b>WILHELM</b>	<b>Seraphin</b>	Weaver	30	S	M	
Gentzeck	179	1043	189	<b>WILHELM</b>	<b>Veronique</b>		47	M	F	
Zichgass	521	2776	529	<b>WINDHAUSER</b>	<b>Antoine</b>	Dyer	69	M	M	
Zichgass	521	2782	529	<b>WINDHAUSER</b>	<b>Elisabeth</b>		21	M	F	
Zichgass	521	2779	529	<b>WINDHAUSER</b>	<b>Ignace</b>	Soldier	23	S	M	
Oberdorff	370	1984	376	<b>WINDHAUSER</b>	<b>Louis</b>	Dyer	26	M	M	
Zichgass	521	2778	529	<b>WINDHAUSER</b>	<b>Petronille</b>		30	S	F	
Zichgass	521	2780	529	<b>WINDHAUSER</b>	<b>Therese</b>		17	S	F	
Krumacker	421	2242	426	<b>WITTEMEYER</b>	<b>Andre</b>		7	S	M	
Krumacker	421	2243	426	<b>WITTEMEYER</b>	<b>Barbe</b>		1	S	F	
Krumacker	421	2241	426	<b>WITTEMEYER</b>	<b>Jacques</b>		9	S	M	
Krumacker	421	2239	426	<b>WITTEMEYER</b>	<b>Martin</b>	Rope Maker	44	M	M	
Rue de Bischwiller	449	2403	455	<b>WOHLHUTER</b>	<b>Anne Marie</b>		41	M	F	
Brunnenberg	276	1532	285	<b>WOHLIUNG</b>	<b>Andre</b>	Carpenter	56	M	M	
Brunnenberg	279	1541	287	<b>WOHLIUNG</b>	<b>Catherine</b>		47	M	F	
Brunnenberg	276	1535	285	<b>WOHLIUNG</b>	<b>Clement</b>		20	S	M	
Brunnenberg	276	1536	285	<b>WOHLIUNG</b>	<b>Cleophee</b>		17	S	F	
Gentzeck	172	1002	182	<b>WOHLIUNG</b>	<b>Marguerite</b>		69	W	F	Widow of Ruff
Brunnenberg	252	1406	260	<b>WOHLIUNG</b>	<b>Marie Anne</b>		27	M	F	
Brunnenberg	276	1534	285	<b>WOHLIUNG</b>	<b>Maximilien</b>	Soldier	26	S	M	

Krumacker	419	2228	423	<b>WOLFF</b>	<b>Madeleine</b>		42	M	F	
Zigelgässel	457	2453	464	<b>WOLFF</b>	<b>Marie Anne</b>		66	W	F	
Hintergässel	405	2176	410	<b>WUNSCH</b>	<b>Alexis</b>	Turner	33	W	M	
Sessenheimerstrass	33	209	35	<b>WUNSCH</b>	<b>Benedicte</b>		46	M	F	Wife of Stentzel
Sessenheimerstrass	40	245	41	<b>WUNSCH</b>	<b>Cecile</b>		51	M	F	
Hintergässel	405	2177	410	<b>WUNSCH</b>	<b>Josephine</b>		5	S	F	
Hintergässel	405	2178	410	<b>WUNSCH</b>	<b>Madeleine</b>		3	S	F	
Schirrheingass	493	2632	499	<b>ZETTWUCH</b>	<b>Augustin</b>	Day Laborer	22	S	M	
Gentzeck	179	1044	189	<b>ZETTWUCH</b>	<b>Catherine</b>		18	S	F	
Hintergässel	391	2100	397	<b>ZETTWUCH</b>	<b>Cirille</b>		21	S	F	
Gentzeck	179	1046	189	<b>ZETTWUCH</b>	<b>Francoise</b>		8	S	F	
Hintergässel	391	2097	397	<b>ZETTWUCH</b>	<b>Ignace</b>	Carpenter	54	M	M	
Hintergässel	391	2099	397	<b>ZETTWUCH</b>	<b>Ignace</b>	Carpenter	28	S	M	
Grande Rue im Unterdorff	21	161	25	<b>ZETTWUCH</b>	<b>Jeanne</b>	Servant	28	S	F	
Gentzeck	179	1045	189	<b>ZETTWUCH</b>	<b>Joseph</b>		14	S	M	
Gentzeck	189	1085	197	<b>ZETTWUCH</b>	<b>Joseph</b>	Carpenter	50	M	M	
Schirrheingass	493	2629	499	<b>ZETTWUCH</b>	<b>Joseph</b>	Plowman	63	M	M	
Schirrheingass	493	2631	499	<b>ZETTWUCH</b>	<b>Laurent</b>	Weaver	25	S	M	
Hintergässel	391	2101	397	<b>ZETTWUCH</b>	<b>Marguerite</b>		20	S	F	
Gentzeck	179	1047	189	<b>ZETTWUCH</b>	<b>Marie Anne</b>		4	S	F	
Gentzeck	189	1088	197	<b>ZETTWUCH</b>	<b>Marie Anne</b>		27	M	F	Wife of Stutter
Schirrheingass	493	2633	499	<b>ZETTWUCH</b>	<b>Marie Anne</b>		17	S	F	
Gentzeck	179	1042	189	<b>ZETTWUCH</b>	<b>Pierre</b>	Carpenter	53	M	M	
Hintergässel	391	2102	397	<b>ZETTWUCH</b>	<b>Richarde</b>		12	S	F	

Schirrheingass	510	2731	517	<b>ZETZNER</b>	<b>Barbe</b>		59	M	F	His wife
Sessenheimerstrass	34	220	37	<b>ZILLIOX</b>	<b>Alexandre</b>	Rural Policeman	40	M	M	
Judengässel	388	2086	394	<b>ZILLIOX</b>	<b>Francois Joseph</b>	Potter	30	S	M	Apprentice
Judengässel	378	2022	384	<b>ZILLIOX</b>	<b>Louise</b>		22	M	F	Wife in second union of preceding
Zichgass	266	2787	531	<b>ZINCK</b>	<b>Chretien</b>	Shepherd	40	M	M	
Zichgass	266	2789	531	<b>ZINCK</b>	<b>Chretien</b>		19	S	M	
Zichgass	266	2791	531	<b>ZINCK</b>	<b>Ignace</b>		14	S	M	
Zichgass	266	2794	531	<b>ZINCK</b>	<b>Josephine</b>		4	S	F	
Zichgass	266	2792	531	<b>ZINCK</b>	<b>Leo</b>		11	S	M	
Zichgass	266	2795	531	<b>ZINCK</b>	<b>Marie Anne</b>		1	S	F	
Zichgass	266	2790	531	<b>ZINCK</b>	<b>Pierre</b>		16	S	M	
Zichgass	266	2793	531	<b>ZINCK</b>	<b>Therese</b>		6	S	F	
Rue Dite im Gübel	101	602	110	<b>ZINGER</b>	<b>Barnabe</b>	Baker	22	S	M	
Stey	311	1710	322	<b>ZINGER</b>	<b>Catherine</b>		47	W	F	Widow of Mary
Kirchgass	524	2824	537	<b>ZINGER</b>	<b>Catherine</b>		9	S	F	
Rue de Bischwiller	427	2275	432	<b>ZINGER</b>	<b>Chrisostome</b>	Soldier	27	S	M	
Zigelgässel	458	2457	465	<b>ZINGER</b>	<b>Elisabeth</b>		40	M	F	
Brunnenberg	274	1519	282	<b>ZINGER</b>	<b>Euphenie</b>		24	M	F	
Rue Dite im Gübel	89	513	91	<b>ZINGER</b>	<b>Florentin</b>	Day Laborer	30	M	M	
Brunnenberg	282	1561	291	<b>ZINGER</b>	<b>Genevieve</b>		19	S	F	
Rue de Bischwiller	427	2274	432	<b>ZINGER</b>	<b>Genevieve</b>		28	S	F	
Brunnenberg	282	1563	291	<b>ZINGER</b>	<b>Georges</b>		16	S	M	
Schirrheingass	486	2594	492	<b>ZINGER</b>	<b>Ignace</b>		7	S	M	
Grande Rue im Unterdorff	7	45	7	<b>ZINGER</b>	<b>Jacques</b>	Weaver	44	M	M	

Rue Dite im Gübel	101	603	110	<b>ZINGER</b>	<b>Jacques</b>		17	S	M	
Rue Dite im Gübel	101	605	110	<b>ZINGER</b>	<b>Jean</b>		9	S	M	
Rue de Bischwiller	427	2272	432	<b>ZINGER</b>	<b>Jean</b>	Woodcutter	71	M	M	
Rue Dite im Gübel	101	600	110	<b>ZINGER</b>	<b>Joseph</b>	Plowman	54	M	M	
Rue Dite im Gübel	101	604	110	<b>ZINGER</b>	<b>Joseph</b>		12	S	M	
Brunnenberg	282	1562	291	<b>ZINGER</b>	<b>Joseph</b>		17	S	M	
Schirrheingass	486	2595	492	<b>ZINGER</b>	<b>Josephine</b>		5	S	F	
Rue Dite im Gübel	89	515	91	<b>ZINGER</b>	<b>Madeleine</b>		1	S	F	
Rue de Bischwiller	446	2361	448	<b>ZINGER</b>	<b>Madeleine</b>		35	M	F	
Krumacker	416	2223	421	<b>ZINGER</b>	<b>Marguerite</b>		47	M	F	Wife of Burger
Brunnenberg	226	1263	232	<b>ZINGER</b>	<b>Marie Anne</b>		40	W	F	Widow of Lehmann
Schirrheingass	486	2596	492	<b>ZINGER</b>	<b>Marie Anne</b>		4 Mo	S	F	
Kirchgass	524	2825	537	<b>ZINGER</b>	<b>Marie Anne</b>		6 Mo	S	F	
Brunnenberg	282	1564	291	<b>ZINGER</b>	<b>Mag...de</b>		5	S	F	
Gentzeck	158	927	168	<b>ZINGER</b>	<b>Maximilien</b>	Day Laborer	29	M	M	
Schirrheingass	486	2592	492	<b>ZINGER</b>	<b>Michel</b>	Weaver	40	M	M	
Rue Dite im Gübel	89	516	91	<b>ZINGER</b>	<b>Philippe</b>	Woodcutter	74	W	M	Father of Florentin
Kirchgass	524	2822	537	<b>ZINGER</b>	<b>Philippe</b>	Cooper	40	M	M	
Brunnenberg	282	1558	291	<b>ZINGER</b>	<b>Pierre</b>	Day Laborer	44	M	M	
Brunnenberg	282	1560	291	<b>ZINGER</b>	<b>Pierre</b>		21	S	M	
Brunnenberg	226	1268	232	<b>ZINGER</b>	<b>Sebastien</b>		3	S	M	Natural son of widow of Lehmann
Grande Rue im Unterdorff	7	47	7	<b>ZINGER</b>	<b>Vendelin</b>		10	S	M	
Rue de Bischwiller	442	2372	450	<b>ZIRCHER</b>	<b>Antoine</b>		19	S	M	Stepchild of Mayet
Rue de Bischwiller	442	2374	450	<b>ZIRCHER</b>	<b>Leonard</b>		14	S	M	Stepchild of Mayet

Rue de Bischwiller	442	2373	450	<b>ZIRCHER</b>	<b>Odile</b>		16	S	F	Stepchild of Mayet
--------------------	-----	------	-----	----------------	--------------	--	----	---	---	--------------------

## NOTES

Twenty-three house numbers are not mentioned: 108, 110, 184, 185, 211, 232, 256, 266, 268, 278, 290, 293, 337 (and family 348), 341, 345, 348, 369, 394, 411, 436, 467, 498, and 519. House 260 is located in the '500' section.

There are no house numbers listed for families 13 and 14 (entries 78-90). They reside in the location of the communal shepherd's house mentioned in the 1819 census.

Family number 348 is not listed. Family numbers 1174-1179, listed as found, are anomalous and the household escaped the final tally.

Entries 2930, 2931 and 2932, Teaching Sisters (Soeurs Institutrices), are nuns from the Sisters of Providence.