



Soluciones
Innovadoras, S.A.

CATÁLOGO

PROMOCIONALES

2 0 2 3

TAZA KILIA

TAZ 033

Material:	Acero Inoxidable / Plástico / Corcho
Medida:	8.5 x 12 cm
Área de impresión:	6 x 5 cm
Técnica de impresión:	Láser / Pantógrafo / Serigrafía / Tampografía
Colores:	Gris Oxford
Capacidad:	300 ml

Doble pared. Pared interna plástico, pared externa acero inoxidable. Base de corcho. Incluye tapa de plástico de dos posiciones. No usar en microondas ni lavavajillas.



TAZA FIORLAND

TAZ 031

Material:	Cerámica / Bambú
Medida:	10 x 11 cm
Área de impresión:	6 x 6 cm
Técnica de impresión:	Grabado en Arena / Serigrafía / Tampografía
Colores:	B/N
Capacidad:	16 Oz

Base de bambú. No usar en microondas ni lavavajillas.

TAZA TÉRMICA BURGOS

TMPS 26

Material:	Plástico / Acero Inoxidable
Medida:	9 x 12 cm
Área de impresión:	5.9 x 6.2 cm
Técnica de impresión:	Serigrafía / Tampografía
Colores:	A/N/R/T/Y
Capacidad:	12 Oz

Doble pared. Pared interior acero inoxidable, pared exterior plástico. Incluye válvula de seguridad giratoria con tapa de presión. No usar en microondas ni lavavajillas.



TERMO DIJON

TMPS 94

Material:	Acero Inoxidable / Plástico
Medida:	7.9 x 12 cm
Área de impresión:	6 x 5 cm
Técnica de impresión:	Láser / Serigrafía / Tampografía
Colores:	B/G/N
Capacidad:	350 ml

Doble pared. Cerrado al vacío. Pared interna y externa acero inoxidable. Incluye tapa de plástico con válvula de seguridad. Mantiene temperatura caliente 6 hrs y temperatura fría 8 hrs aproximadamente.



TERMO BROADPEAK

TMPS 64

Material:	Acero Inoxidable / Plástico
Medida:	9 x 17 cm
Área de impresión:	6.5 x 11 cm
Técnica de impresión:	Láser / Serigrafía / Tampografía
Colores:	A/R/S
Capacidad:	540 ml

Doble pared. Pared interior plástico, pared exterior acero inoxidable. Incluye válvula de seguridad.

TERMO YUKSHIN

TMPS 77

Material:	Acero Inoxidable / Plástico
Medida:	8.7 x 17.7 cm
Área de impresión:	6 x 12 cm
Técnica de impresión:	Láser / Pantógrafo / Serigrafía / Tampografía
Colores:	AC/B/N/P/S
Capacidad:	550 ml

Doble pared. Cerrado al vacío. Pared interna y externa acero inoxidable. Incluye tapa de plástico con válvula de seguridad. Mantiene temperatura caliente 6 hrs y temperatura fría 8 hrs aproximadamente.



TERMO YANGRA

TMPS 62

Material:	Acero Inoxidable / Plástico
Medida:	10 x 20.3 cm
Área de impresión:	7.5 x 7.5 cm
Técnica de impresión:	Láser / Pantógrafo / Serigrafía / Tampografía
Colores:	Plata
Capacidad:	850 ml

Doble pared. Cerrado al vacío. Pared interna y externa acero inoxidable. Incluye tapa de plástico con válvula de seguridad. Mantiene temperatura caliente 6 hrs y temperatura fría 8 hrs aproximadamente.



TERMO ALLALIN

TMPS 49

Material:	Acero Inoxidable / Plástico
Medida:	9.3 x 19 cm
Área de impresión:	7 x 5 cm
Técnica de impresión:	Láser / Serigrafía / Tampografía
Colores:	B/N/S
Capacidad:	525 ml

Doble pared. Cerrado al vacío. Pared interna y externa acero inoxidable. Mantiene temperatura caliente 6 hrs y temperatura fría 8 hrs aproximadamente.



TERMO AREUSE

TMPS 47

Material:	Acero Inoxidable / Plástico
Medida:	7.2 x 21.8 cm
Área de impresión:	6 X 4.5 cm
Técnica de impresión:	Láser / Serigrafía / Tampografía
Colores:	A/G/R
Capacidad:	450 ml

Doble pared. Pared interior plástico, pared exterior acero inoxidable. Cuerpo prismático. Incluye válvula de seguridad.



TERMO TRAVEL MUG

TMPS 16

Material:	Acero Inoxidable / Plástico
Medida:	8.6 x 14.7 cm
Área de impresión:	5.3 x 5.7 cm
Técnica de impresión:	Láser / Pantógrafo / Serigrafía / Tampografía
Colores:	Plata
Capacidad:	450 ml

Doble pared. Pared interior plástico, pared exterior acero inoxidable. Incluye válvula de seguridad.



TERMO BREMEN

TMPS 108

Material:	Acero Inoxidable / Plástico
Medida:	7 x 28 cm
Área de impresión:	6 x 14 cm
Técnica de impresión:	Láser / Serigrafía / Tampografía
Colores:	Gris
Capacidad:	750 ml

Doble pared. Cerrado al vacío. Pared interna y externa acero inoxidable. Incluye agarradera. Mantiene temperatura caliente 8 hrs y temperatura fría 12 hrs aproximadamente.

TERMO BEKASI

TMPS 116

Material:	Acero Inoxidable
Medida:	7 x 26 cm
Área de impresión:	5 x 7 cm
Técnica de impresión:	Láser / Serigrafía / Tampografía
Colores:	A/R/S
Capacidad:	600 ml

Doble pared. Cerrado al vacío. Pared interna y externa acero inoxidable. Mantiene temperatura caliente 6 hrs y temperatura fría 8 hrs aproximadamente.



VASO TIRICH

TMPS 74

Material:	Plástico
Medida:	9 x 16 cm
Área de impresión:	5 x 8 cm
Técnica de impresión:	Serigrafía / Tampografía
Colores:	A/AP/B/MP/N/O/P/PP/R/V/Y
Capacidad:	475 ml

Incluye tapa.



CILINDRO SINKER

ANF 009

Material:	PET
Medida:	6 x 18.9 cm
Área de impresión:	5 x 10 cm
Técnica de impresión:	Serigrafía / Tampografía
Colores:	A/B/H/O/R/V/Y Translúcidos / N/OS/RS/VS/YS Sólidos
Capacidad:	575 ml

Sistema de rosca twist-off que permite abrir y cerrar la tapa en un giro.
Incluye válvula de seguridad.

CILINDRO BISMARCK

ANF 046

Material:	PET
Medida:	6 x 17 cm
Área de impresión:	5 x 8 cm
Técnica de impresión:	Serigrafía
Colores:	A/B/H/O/R/V/Y
Capacidad:	400 ml

Sistema de rosca twist-off que permite abrir y cerrar la tapa en un giro.
Incluye válvula de seguridad.



CILINDRO WESER

ANF 022

Material:	PET
Medida:	7 x 25 cm
Área de impresión:	5 x 10 cm
Técnica de impresión:	Serigrafía / Tampografía
Colores:	A/B/R/V Translúcidos / BS/RS Sólidos
Capacidad:	700 ml

Sistema de rosca twist-off que permite abrir y cerrar la tapa en un giro. Incluye válvula de seguridad.



CILINDRO VAUS

ANF 021

Material:	PET
Medida:	7.3 x 25 cm
Área de impresión:	5 x 9 cm
Técnica de impresión:	Serigrafía / Tampografía
Colores:	A/B/R/V
Capacidad:	700 ml

Sistema de rosca twist-off que permite abrir y cerrar la tapa en un giro. Incluye válvula de seguridad.

CILINDRO MILO

ANF 010

Material:	Plástico
Medida:	7.7 x 25.5 cm
Área de impresión:	5.2 x 11.5 cm
Técnica de impresión:	Serigrafía / Tampografía
Colores:	A/N/O/R/V
Capacidad:	610 ml

Doble pared. Incluye válvula de seguridad y popote. Tapa con agarradera.



CILINDRO XITANG

ANF 064

Material:	PET
Medida:	7 x 28 cm
Área de impresión:	6 x 15 cm
Técnica de impresión:	Serigrafía / Tampografía
Colores:	A/B/M/P/R
Capacidad:	1000 ml

Sistema de rosca twist-off que permite abrir y cerrar la tapa en un giro. Incluye válvula de seguridad.



CILINDRO TRIBEC

ANF 040

Material:	PET
Medida:	6.5 x 24.5 cm
Área de impresión:	4.5 x 17 cm
Técnica de impresión:	Serigrafía
Colores:	A/B/H/R
Capacidad:	960 ml

Sistema de rosca twist-off que permite abrir y cerrar la tapa en un giro.

CILINDRO SPRING

ANF 007

Material:	PET
Medida:	7.4 x 24.5 cm
Área de impresión:	5 x 13 cm
Técnica de impresión:	Serigrafía / Tampografía
Colores:	A/H/O/R/V
Capacidad:	850 ml

Sistema de rosca twist-off que permite abrir y cerrar la tapa en un giro.



CILINDRO LAKE

ANF 006

Material:	PET
Medida:	7.4 x 24.5 cm
Área de impresión:	5 x 13 cm
Técnica de impresión:	Serigrafía / Tampografía
Colores:	A/B/H/N/O/P/R/V/Y
Capacidad:	850 ml

Sistema de rosca twist-off que permite abrir y cerrar la tapa en un giro.



CILINDRO ALEX

ANF 060

Material:	Tritán
Medida:	7 x 24.6 cm
Área de impresión:	3.5 x 16 cm
Técnica de impresión:	Serigrafía / Tampografía
Colores:	A/B/R
Capacidad:	800 ml

Sistema de rosca twist-off que permite abrir y cerrar la tapa en un giro.

CILINDRO TISZA

ANF 017

Material:	Plástico
Medida:	7 x 28 cm
Área de impresión:	4.5 x 15 cm
Técnica de impresión:	Serigrafía / Tampografía
Colores:	A/H/R/V
Capacidad:	800 ml

Cilindro con infusor para frutas o bolsas de té. Tapa con sistema de rosca.



BOLÍGRAFO FUROR

SH 2097

Material:	Plástico
Medida:	1.1 x 13.8 cm
Área de impresión:	0.8 x 4.2 cm
Técnica de impresión:	Serigrafía / Tampografía
Colores:	AC/AT/RT/VT/WT

Mecanismo pulsador.



BOLÍGRAFO CHAD

SH 1450

Material:	Plástico
Medida:	1.2 x 13.9 cm
Área de impresión:	1 x 6 cm
Técnica de impresión:	Serigrafía / Tampografía
Colores:	A/M/N/O/R/V/Y

Mecanismo pulsador.



BOLÍGRAFO LISTER

SH 1790

Material:	Plástico
Medida:	0.8 x 15.1 cm
Área de impresión:	0.5 x 7 cm
Técnica de impresión:	Serigrafía / Tampografía
Colores:	A/B/P/R

Bolígrafo con tapón.



BOLÍGRAFO KIVU

SH 1405

Material:	Plástico
Medida:	1.3 x 13.5 cm
Área de impresión:	1 x 6 cm
Técnica de impresión:	Serigrafía / Tampografía
Colores:	Blanco Sólido / AT/RT/VT Translúcidos
Mecanismo pulsador.	



BOLÍGRAFO SONIX

SH 2550

Material:	Plástico
Medida:	1.4 x 14.3 cm
Área de impresión:	1 x 5.5 cm
Técnica de impresión:	Serigrafía / Tampografía
Colores:	A/R
Mecanismo pulsador.	

BOLÍGRAFO SCRIPT

SH 1005

Material:	Plástico
Medida:	1.2 x 13.5 cm
Área de impresión:	1 x 3.5 cm
Técnica de impresión:	Serigrafía / Tampografía
Colores:	A/R/V
Mecanismo twist.	



BOLÍGRAFO JAVARI

SH 1480

Material:	Plástico
Medida:	1.2 x 13.6 cm
Área de impresión:	0.6 x 4 cm
Técnica de impresión:	Serigrafía / Tampografía
Colores:	A/G

Grip antiderrapante. Mecanismo twist.

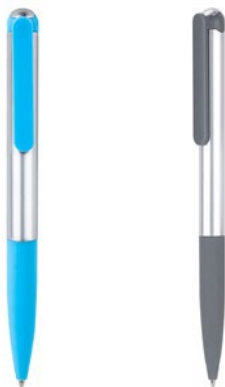

BOLÍGRAFO OTARA

SH 2035

Material:	Plástico
Medida:	1.2 x 14.5 cm
Área de impresión:	0.6 x 7 cm Barril / 0.6 x 4 cm Clip
Técnica de impresión:	Serigrafía / Tampografía
Colores:	A/G/R

Mecanismo pulsador.

BOLÍGRAFO GALEO

SH 1610

Material:	Plástico
Medida:	1.2 x 14.5 cm
Área de impresión:	0.7 x 5 cm Barril / 0.5 x 3 cm Clip
Técnica de impresión:	Serigrafía / Tampografía
Colores:	A/G/R

Mecanismo pulsador.



BOLÍGRAFO GLIT

SH 1015

Material:	Plástico
Medida:	1.1 x 14.8 cm
Área de impresión:	1 x 4 cm
Técnica de impresión:	Serigrafía / Tampografía
Colores:	A/G/R/S

Bolígrafo con touch screen y grip antiderrapante. Mecanismo pulsador.



BOLÍGRAFO HISWA

SH 2250

Material:	Plástico
Medida:	0.8 x 13.8 cm
Área de impresión:	0.4 x 3 cm
Técnica de impresión:	Serigrafía / Tampografía
Colores:	A/B/R

Bolígrafo con touch screen y grip antiderrapante. Mecanismo pulsador.

BOLÍGRAFO KAEDI

SH 1830

Material:	Plástico
Medida:	1.2 x 12.2 cm
Área de impresión:	0.6 x 5 cm
Técnica de impresión:	Serigrafía / Tampografía
Colores:	Plata

Bolígrafo con touch screen. Mecanismo pulsador.

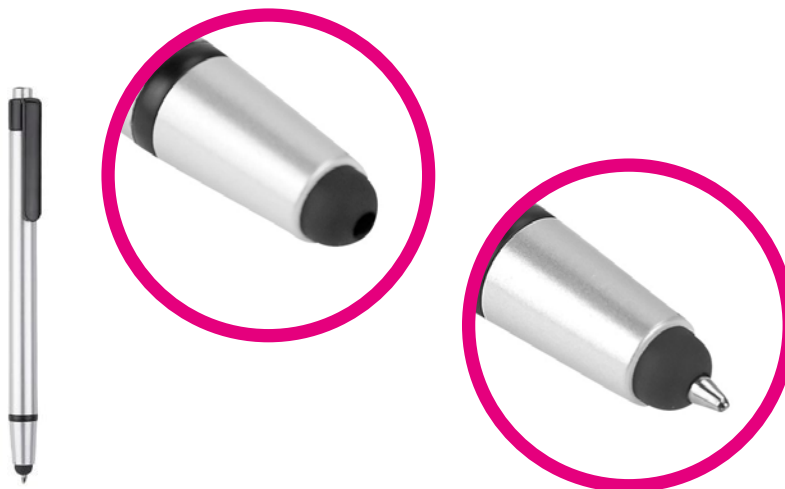

BOLÍGRAFO LÁMPARA JASER

SH 1850

Material:	Plástico
Medida:	1.5 x 13 cm
Área de impresión:	0.6 x 4 cm
Técnica de impresión:	Serigrafía / Tampografía
Colores:	Blanco

Bolígrafo con lámpara de 1 LED. Mecanismo twist. Incluye batería.



BOLÍGRAFO PLANET

ECO 010

Material:	Cartón / Plástico
Medida:	1 x 14 cm
Área de impresión:	0.7 x 7 cm Barril / 0.5 x 2.5 cm Clip
Técnica de impresión:	Serigrafía / Tampografía
Colores:	A/R/V

Material eco-friendly. Mecanismo pulsador.

SET COBALT

EST 015

Material:	Aluminio
Medida:	1 x 13.5 cm Bolígrafo / 5.2 x 15.5 cm Estuche
Área de impresión:	1 x 4 cm Bolígrafo
Técnica de impresión:	Serigrafía
Colores:	A/B/R

Bolígrafo y lapicera 0.5 mm. Mecanismo pulsador. Incluye estuche metálico.



BOLÍGRAFO MAGOTTY

RQ 020

Material:	Aluminio
Medida:	1.3 x 13.7 cm
Área de impresión:	0.7 x 4 cm Barril / 0.9 cm Diámetro Tapa
Técnica de impresión:	Goteado en Resina / Grabado Espejo / Serigrafía / Láser
Colores:	G/S

Mecanismo twist. Incluye estuche.



BOLÍGRAFO NAVAGIO

RQ 021

Material:	Acero Inoxidable
Medida:	1.2 x 14 cm
Área de impresión:	0.8 x 4 cm
Técnica de impresión:	Grabado Espejo / Láser
Colores:	Negro

Terminado rubber. Mecanismo twist. Incluye estuche.

PORTA NOTAS ANSER

HL 6230

Material:	Cartón / Papel
Medida:	8.6 x 8.6 cm
Área de impresión:	6 x 6 cm
Técnica de impresión:	Serigrafía
Colores:	Beige

Incluye porta plumas, 500 notas de diferentes colores, 25 notas adheribles amarillas y 5 banderas adheribles de diferentes de colores.



PORTA NOTAS INZIA

HL 61200

Material:	Cartón / Papel / Plástico
Medida:	15.4 x 6 cm
Área de impresión:	12 x 4 cm
Técnica de impresión:	Serigrafía
Colores:	Beige

Incluye 2 blocks de notas adhesivas y banderas de 6 colores, regla de 12 cm y bolígrafo ecológico.



PORTAGAFETE RETRÁCTIL

PRO 027

Material:	Plástico
Medida:	3.2 x 8.2 cm
Área de impresión:	2.1 cm Diámetro
Técnica de impresión:	Goteado en Resina / Tampografía
Colores:	A/B/N/R/V

Cordón de 85 cm. Incluye clip porta tarjetas.



TARJETERO VEKONY

M 83964

Material:	Aluminio
Medida:	9.3 x 5.9 cm
Área de impresión:	7 x 3 cm
Técnica de impresión:	Láser / Pantógrafo / Serigrafía
Colores:	Plata

Posición horizontal.

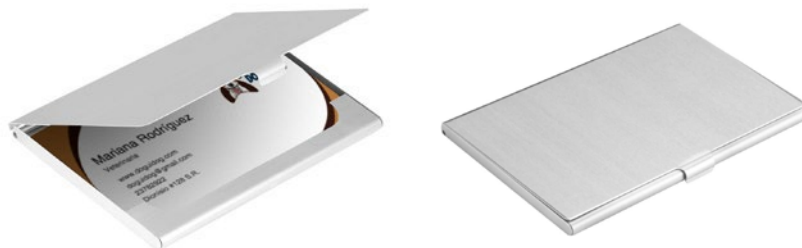

TARJETERO SAVE

M 83500

Material: Plástico / Aluminio

Medida: 10.5 x 7 cm

Área de impresión: 7 x 4 cm

Técnica de impresión: Láser / Serigrafía

Colores: Plata

Con 6 espacios para tarjetas. Sistema anti robo RFID.



LLAVERO CASPIO

M 5813

Material: Metal / Tela

Medida: 2.8 x 8 cm

Área de impresión: 2.2 x 2.5 cm

Técnica de impresión: Láser / Pantógrafo / Serigrafía

Colores: A/N/R/V

Incluye caja individual.

LLAVERO TIATU

DPO 024

Material: Aluminio

Medida: 1.4 x 9.5 cm

Área de impresión: 0.8 x 6 cm

Técnica de impresión: Laser/Serigrafía

Colores: A/N/R/S

Llavero destapador.



AUDÍFONOS ZUK

AUD 007

Material:	Plástico
Medida:	6.5 cm Diámetro
Área de impresión:	3.5 x 2 cm
Técnica de impresión:	Serigrafía / Tampografía
Colores:	Blanco con Gris
Soporte para smartphone con audífonos enrollables.	



AUDÍFONOS CHIMORE

AUD 018

Material:	Plástico
Medida:	5.8 x 3.5 cm
Área de impresión:	4 cm Diámetro
Técnica de impresión:	Tampografía
Colores:	A/N/R
Base para smartphone con audífonos y llavero.	



AUDÍFONOS MEGA BEAT

AUD 001

Material:	Metal / Plástico
Medida:	14 x 17 cm
Área de impresión:	10 x 1.5 cm Diadema / 4 cm Diámetro Orejera
Técnica de impresión:	Serigrafía / Tampografía
Colores:	Blanco

Audífonos acojinados ajustables con cable entrada auxiliar. Incluye funda individual de satén negra.



SOPORTE SNOW

CEL 004

Material: Plástico

Medida: 5.1 x 6.2 cm

Área de impresión: 3.8 x 1.9 cm

Técnica de impresión: Tampografía

Colores: Blanco

Soporte para smartphone.



SOPORTE TILPA

CEL 037

Material: Plástico

Medida: 3.3 cm Diámetro

Área de impresión: 1.8 cm Diámetro

Técnica de impresión: Serigrafía / Tampografía

Colores: A/B/R

Soporte para smartphone con base adherible reusable.

FUNDA KEEP

CEL 019

Material: Plástico

Medida: 9.5 x 22.5 cm

Área de impresión: 6 x 2.5 cm

Técnica de impresión: Serigrafía

Colores: Blanco

Funda para smartphone con cierre hermético a prueba de agua. Incluye cordón. Compatible con smartphones de 8 x 15 cm máximo.



MOUSE PAD RECTANGULAR

MOP 002

Material:	Poliuretano
Medida:	22 x 18.9 cm
Área de impresión:	22 x 18.9 cm
Técnica de impresión:	Serigrafía / Sublimación sólo en Color Blanco
Colores:	A/B/N

Base antiderrapante.



USB FLOPPY 8 GB

USB 031

Material:	Metal / Rubber
Medida:	2 x 5.6 cm
Área de impresión:	1.3 x 2.5 cm
Técnica de impresión:	Láser / Pantógrafo / Serigrafía
Colores:	A/N/R
Capacidad:	8 GB

USB Giratoria. Incluye caja individual.



USB SELWIN 16 GB

USB 231

Material:	Metal / Rubber
Medida:	2 x 5.6 cm
Área de impresión:	1.3 x 2.5 cm
Técnica de impresión:	Láser / Pantógrafo / Serigrafía
Colores:	Negro
Capacidad:	16 GB

USB Giratoria. Incluye caja individual.



USB STORAGE 8 GB

USB 120

Material:	Plástico
Medida:	2 x 6.6 cm
Área de impresión:	1.2 x 2.5 cm
Técnica de impresión:	Serigrafía / Tampografía
Colores:	N/S
Capacidad:	8 GB

Se enciende LED de color al conectar. Incluye caja individual.



USB BYTE 8 GB

USB 030

Material:	Curpiel / Metal
Medida:	2 x 10 cm
Área de impresión:	1 x 4.5 cm
Técnica de impresión:	Láser / Pantógrafo / Serigrafía / Termograbado
Colores:	Negro
Capacidad:	8 GB

USB Llavero. Incluye caja individual.



USB BOULIA 8 GB

USB 121

Material:	Rubber / Metal
Medida:	2 x 10 cm
Área de impresión:	1 x 2.5 cm
Técnica de impresión:	Láser / Serigrafía
Colores:	Negro
Capacidad:	8 GB

USB Llavero. Incluye caja individual.



LIBRETA KENYA

HL 030

Material:	Curpiel
Medida:	14 x 20.7 cm
Área de impresión:	10 x 19 cm
Técnica de impresión:	Láser / Termograbado / Serigrafía
Colores:	A/G/N/R

Libreta con 80 hojas de raya. Incluye separador de hojas, elástico para cerrar y bolígrafo de plástico.



LIBRETA ALESA

HL 010

Material:	Curpiel
Medida:	14.6 x 21.6 cm
Área de impresión:	8 x 17 cm
Técnica de impresión:	Láser / Serigrafía / Termograbado
Colores:	A/N/R/V

Libreta con 65 hojas de raya.



LIBRETA BAIONA

HL 2023

Material:	PVC
Medida:	9.8 x 14.6 cm
Área de impresión:	7 x 11 cm
Técnica de impresión:	Serigrafía
Colores:	AR/N/R

Libreta con 80 Hojas de raya. Incluye separador de hojas y elástico para cerrar.



LIBRETA LOVECOLORS

HL 2020

Material:	Curpiel
Medida:	9.8 x 14.6 cm
Área de impresión:	7 x 11 cm
Técnica de impresión:	Serigrafía / Termograbado / Láser
Colores:	A/N/R

Libreta con 80 hojas de raya. Incluye separador de hojas y elástico para cerrar.



LIBRETA JOLIET

HL 1100

Material:	Cartón / Espiral Metálico
Medida:	16.3 x 22 cm
Área de impresión:	10 x 17 cm
Técnica de impresión:	Serigrafía
Colores:	Beige

Libreta con 100 hojas de raya. Incluye banderillas adheribles en 5 colores, bolígrafo ecológico y espiral metálico doble.

LIBRETA GREEN PLANET

HL 2010

Material:	Cartón / Espiral Metálico / Papel Reciclado
Medida:	7.7 x 12.7 cm
Área de impresión:	6 x 5 cm
Técnica de impresión:	Serigrafía
Colores:	A/N/R

Libreta con 50 Hojas de raya. Incluye bolígrafo ecológico y elástico para cerrar.



CARPETA ONTARIO

M 80150

Material:	Curpiel
Medida:	24 x 32 cm
Área de impresión:	15 x 29 cm
Técnica de impresión:	Serigrafía / Termograbado / Láser
Colores:	Negro

Incluye block de raya tamaño A4 con 20 hojas, elástico para bolígrafo, broche magnético, compartimento para documentos y tarjetas. No incluye bolígrafo.



CARPETA HARBEL

M 82724

Material:	Curpiel
Medida:	24 x 31.5 cm
Área de impresión:	16 x 25 cm
Técnica de impresión:	Serigrafía / Láser / Termograbado
Colores:	Negro

Incluye block de raya tamaño A4 con 20 hojas. No incluye bolígrafo.

SET DE MANICURE FUNKY

DAM 435

Material:	Plástico
Medida:	10 x 5.3 cm
Área de impresión:	8 x 4 cm
Técnica de impresión:	Serigrafía
Colores:	A/B

Set con 1 tijeras, 1 pinza para cejas, 1 corta uñas y 1 retira cutícula.



PULSERA CON GEL SANITIZANTE MILE

SLD 065

Material:	Plástico / Silicón
Medida:	21 x 2.2 cm Pulsera / 3.5 x 6.9 cm Bote de Gel
Área de impresión:	1 x 4 cm Pulsera / 2 x 3 cm Bote de Gel
Técnica de impresión:	Serigrafía
Colores:	A/B/R
Capacidad:	25 ml

Pulsera de silicón con bote recargable de gel sanitizante. Alcohol al 70%. Se cierra al presionar contra la muñeca. Capacidad 25 ml.



PASTILLERO EVER

PT 400

Material:	Plástico
Medida:	8.5 x 4 cm
Área de impresión:	2.5 x 2 cm
Técnica de impresión:	Serigrafía / Tampografía
Colores:	Transparente

Pastillero con corta pastillas y 1 compartimento.

CORAZÓN ANTI-STRESS

SOC 011-09

Material:	PU
Medida:	7.3 x 6.7 cm
Área de impresión:	4.5 x 4 cm
Técnica de impresión:	Tampografía
Colores:	Rojo

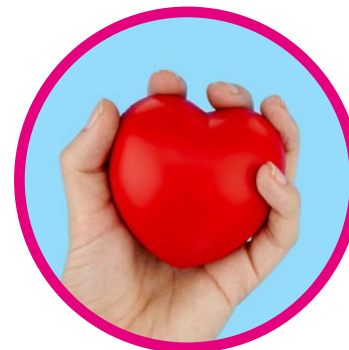

ANTI-STRESS WIT

SOC 028

Material:	PU
Medida:	8.3 x 6.5 cm
Área de impresión:	6.5 x 3.2 cm
Técnica de impresión:	Serigrafía / Tampografía
Colores:	Blanco con Negro



PELOTA ANTI-STRESS BASEBALL

SOC 011-05

Material:	PU
Medida:	6.2 cm Diámetro
Área de impresión:	2.5 cm Diámetro
Técnica de impresión:	Tampografía
Colores:	Blanco con Rojo



PELOTA ANTI-STRESS LISA

SOC 013

Material:	PU
Medida:	6 cm Diámetro
Área de impresión:	4.7 cm Diámetro
Técnica de impresión:	Tampografía
Colores:	A/B/N/O/P/R/S/V/Y

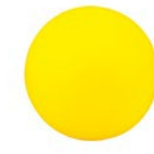

DESARMADOR-DESTAPADOR KIOWA

HER 043

Material:	Plástico
Medida:	3.7 x 8 cm
Área de impresión:	2 x 2 cm
Técnica de impresión:	Serigrafía / Tampografía
Colores:	A/B

Incluye 4 puntas de desarmador y destapador.



DESARMADOR AZADY

HER 016

Material:	Metal
Medida:	1.4 x 11.1 cm
Área de impresión:	0.8 x 1.8 cm
Técnica de impresión:	Láser / Pantógrafo / Serigrafía
Colores:	Gris Oxford Metalizado

Contiene 8 diferentes puntas de desarmador (4 puntas de cruz y 4 puntas planas). Incluye clip.

MINI PINZAS QUARK

HER 015

Material:	Metal
Medida:	3 x 6.8 cm
Área de impresión:	0.5 x 1.5 cm
Técnica de impresión:	Láser / Pantógrafo
Colores:	Plata

Mini pinzas de 7 funciones, cuenta con lámpara de 1 LED, navaja, desarmador de cruz, serrucho, destapador con punta de desarmador plano. Incluye funda y 3 baterías de botón.



SET DE HERRAMIENTAS INDUSTRY

HER 010

Material: Metal / Plástico / Poliéster

Medida: 17 x 9 cm

Área de impresión: 13 x 6 cm

Técnica de impresión: Serigrafía

Colores: Negro

Contiene desarmador, 10 puntas de desarmador, llaves hexagonales, dado extensión y 4 dados. Incluye estuche de tela.



SET DE HERRAMIENTAS HANCK

HER 014

Material: Metal / Plástico

Medida: 25.5 x 19.7 cm

Área de impresión: 18 x 10 cm

Técnica de impresión: Serigrafía

Colores: Blanco con Negro

Contiene flexómetro de 2 m, desarmador plano y de cruz, martillo, verificador de corriente y pinzas. Incluye estuche.

SET DE HERRAMIENTAS AUTHIE

HER 023

Material: Metal / Plástico

Medida: 16.5 x 9 cm

Área de impresión: 12 x 6 cm

Técnica de impresión: Serigrafía

Colores: Negro

Contiene pinzas de punta, 5 llaves hexagonales, 10 puntas de desarmador, desarmador, dado extensión y 4 dados. Incluye estuche.



SET DE HERRAMIENTAS PITCAIRN

HER 048

Material: Plástico / Acero

Medida: 13.5 x 8 cm

Área de impresión: 10 x 3 cm

Técnica de impresión: Serigrafía

Colores: Negro

Contiene desarmador, 8 dados y 16 puntas para desarmador. Incluye estuche.



SET BBQ TAROUDANT

BBQ 011

Material: Acero Inoxidable y Madera Utensilios / Poliéster Mandil

Medida: 43.5 x 60 cm

Área de impresión: 20 x 8 cm

Técnica de impresión: Bordado / Serigrafía

Colores: Negro

Set de BBQ en delantal. Incluye espátula, pinzas y tenedor.

SET DE BBQ SNAZZY

BBQ 003

Material: Acero Inoxidable Utensilios / Aluminio y PVC Estuche

Medida: 37 x 10 cm

Área de impresión: 33 x 5.5 cm

Técnica de impresión: Láser en Utensilios / Serigrafía en Estuche

Colores: Plata

Incluye pinzas, espátula, tenedor y estuche metálico.



SET DE BBQ WAHIBA

BBQ 010

Material:	Acero Inoxidable y Madera Utensilios / Poliéster Maletín
Medida:	43 x 9.5 cm
Área de impresión:	30 x 7 cm
Técnica de impresión:	Serigrafía
Colores:	Negro

Maletín con cierre y correa ajustable. Incluye pinzas, brocha, tenedor, espátula, 2 brochetas y 4 pinchos para mazorcas.



ASADOR CON HIELERA CAMPING

BBQ 002

Material:	Metal / Poliéster
Medida:	29 x 16.5 cm
Área de impresión:	12 x 12 cm
Técnica de impresión:	Bordado / Serigrafía
Colores:	Negro con Gris
Capacidad:	5 Litros

Asador portátil de carbón con hielera. Incluye parrilla con sujetador. Hielera sólo en la parte superior. Capacidad para 6 latas. Incluye asa y correa ajustable desprendible.

SET ASTURIAS

PWT 030

Material:	Madera / Metal
Medida:	31 x 21.5 cm
Área de impresión:	25 x 16 cm Estuche / 15 x 12 cm Tabla
Técnica de impresión:	Láser en Tabla / Serigrafía en Estuche
Colores:	Beige

Set con 1 tabla, 3 cuchillos y 1 tenedor para quesos.



SET BRIENZ

PWT 100

Material: Madera / Metal

Medida: 19 cm Diámetro

Área de impresión: 9 cm Diámetro

Técnica de impresión: Láser

Colores: Beige

Estuche de madera deslizante con 2 cuchillos y 1 tenedor para quesos.



SET PARA VINOS MEDITERRÁNEO

851091

Material: Madera / Metal

Medida: 14.5 x 17.5 cm

Área de impresión: 13.5 x 16.5 cm

Técnica de impresión: Láser / Serigrafía

Colores: Café

Capacidad: 0

Incluye sacacorchos con navaja y destapador, stopper, arillo, termómetro y cortador



LÁPIZ DE MADERA

DPO 008

Material: Madera

Medida: 0.7 x 19 cm

Área de impresión: 0.6 x 10 cm

Técnica de impresión: Serigrafía / Tampografía

Colores: A/AM/B/N/R/V/Y

Lápiz punta 2B, No. 2. (Se entrega sin afilar).



LENTES SUNSET

LEN 001

Material:	Plástico
Medida:	14.1 x 4.8 cm
Área de impresión:	6 x 0.8 cm
Técnica de impresión:	Serigrafía / Tampografía
Colores:	A/B/N/R/V/Y
Protección UV 400.	



BOLSA SAGRES

SIN 193

Material:	Yute
Medida:	30 x 30 x 19 cm
Área de impresión:	20 x 20 cm
Técnica de impresión:	Serigrafía
Colores:	A/N/R

Bolsa con fuelle y asas redondeadas. Interior plastificado.

BOLSA SPRING

SIN 112

Material:	Yute
Medida:	30 x 30 x 19 cm
Área de impresión:	20 x 20 cm
Técnica de impresión:	Serigrafía
Colores:	Beige

Bolsa con fuelle y asas redondeadas. Interior plastificado.



BOLSA TORBA

SIN 062

Material:	Yute
Medida:	46 x 32 x 17 cm
Área de impresión:	40 x 15 cm
Técnica de impresión:	Serigrafía
Colores:	A/N/R

Bolsa con fuelle y asas redondeadas. Interior plastificado.



BOLSA WINTER

SIN 114

Material:	Yute
Medida:	45.5 x 34 x 14 cm
Área de impresión:	34 x 21 cm
Técnica de impresión:	Serigrafía
Colores:	Beige

Bolsa con fuelle y asas redondeadas. Interior plastificado. Botón de madera al frente para cerrar.

BOLSA MILDURA

SIN 146

Material:	Non Woven
Medida:	33 x 40 x 18 cm
Área de impresión:	12 x 20 cm
Técnica de impresión:	Serigrafía
Colores:	A/B/R

Bolsa con fuelle y asas.



BOLSA BAGGARA

SIN 147

Material:	Non Woven Laminado
Medida:	24.5 x 37.5 x 10 cm
Área de impresión:	16 x 20 cm
Técnica de impresión:	Serigrafía
Colores:	A/O/R/V

Bolsa con fuelle y asas. Sellada a calor.



BOLSA CIMBOA

SIN 131

Material:	Non Woven
Medida:	35.5 x 45.5 cm
Área de impresión:	27 x 30 cm
Técnica de impresión:	Serigrafía
Colores:	A/B/N/O/R/V

Bolsa sellada a calor.



BOLSA-MOCHILA OSUNA

SIN 227

Material:	Poliéster
Medida:	34 x 43 cm
Área de impresión:	25 x 27 cm
Técnica de impresión:	Serigrafía
Colores:	A/B/N/R

Bolsa-mochila con tirantes de cordón y cerrado de jareta.



BOLSA-MOCHILA PRISMA

SIN 021

Material: Poliéster

Medida: 38 x 46.5 cm

Área de impresión: 25 x 35 cm

Técnica de impresión: Serigrafía

Colores: A/B/N/O/P/R/V/Y

Bolsa-mochila con tirantes de cordón y cerrado de jareta.



BOLSA-MOCHILA ASTORGA

SIN 235

Material: Non Woven

Medida: 37 x 44.5 cm

Área de impresión: 26 x 33 cm

Técnica de impresión: Serigrafía

Colores: A/B/O/P/R/V/Y

Bolsa-mochila con tirantes de cordón y cerrado de jareta.

MOCHILA WALLY

SIN 096

Material: Poliéster

Medida: 30 x 43 x 11 cm

Área de impresión: 20 x 16 cm

Técnica de impresión: Bordado / Serigrafía

Colores: A/G

Bolsa principal y bolsa lateral con malla. Espacio para laptop.



MOCHILA MAURITANIA

SIN 120

Material:	Poliéster
Medida:	33 x 39 x 13 cm
Área de impresión:	10 x 16 cm
Técnica de impresión:	Bordado / Serigrafía
Colores:	A/N/R

Bolsa frontal con cierre y bolsa lateral de red.



MOCHILA TIDE

SIN 342

Material:	Poliéster
Medida:	28 x 42 x 16 cm
Área de impresión:	20 x 14 cm
Técnica de impresión:	Bordado / Serigrafía
Colores:	A/N

Bolsa principal y frontal con cierre.

MOCHILA KONGUR

SIN 195

Material:	Poliéster
Medida:	31 x 42 x 9 cm
Área de impresión:	14 x 14 cm
Técnica de impresión:	Bordado / Serigrafía
Colores:	Negro

Mochila antirrobo. Bolsa principal con cierre oculto. Incluye compartimento para laptop y dos bolsas internas. Línea reflejante al frente. Tirantes y parte trasera acolchonados.



MOCHILA METROPOLITAN

SIN 902

Material: Poliéster

Medida: 34 x 49 x 17 cm

Área de impresión: 12 x 14 cm

Técnica de impresión: Serigrafía

Colores: Negro

Bolsa principal con espacio para laptop. Bolsa central para tablet. Bolsa frontal con compartimentos para celular, bolígrafos y documentos. Bolsas laterales con cierre. Respaldo con cierre y porta celular interno. Respaldo y tirantes acojinados. Compartimento inferior con funda impermeable para la mochila. Incluye porta llaves.



LONCHERA TIMOR

SIN 225

Material: Poliéster

Medida: 28.5 x 25 x 17.5 cm

Área de impresión: 16 x 8 cm

Técnica de impresión: Bordado / Serigrafía

Colores: Negro

Interior metalizado. Bolsa principal y frontal. Bolsa lateral de malla y correa ajustable.

LONCHERA JOKUL

SIN 255

Material: Poliéster

Medida: 23 x 15 x 15 cm

Área de impresión: 11 x 7 cm

Técnica de impresión: Serigrafía

Colores: A/G/R

Interior plastificado.



LONCHERA LEDU

SIN 245

Material:	Poliéster
Medida:	24 x 24 x 17 cm
Área de impresión:	11 x 7 cm
Técnica de impresión:	Serigrafía
Colores:	A/N/R

Interior plastificado. Bolsa principal y frontal. Bolsa lateral de malla
Doble compartimento con cierre.



LONCHERA PRESTON

SIN 123

Material:	Poliéster
Medida:	28 x 19 x 15.5 cm
Área de impresión:	15 x 9 cm
Técnica de impresión:	Serigrafía
Colores:	A/N/O/R/V

Interior plastificado. Incluye correa ajustable.

LONCHERA ZIAR

SIN 156

Material:	Non Woven
Medida:	20 x 12.5 x 14 cm
Área de impresión:	11 x 5 cm
Técnica de impresión:	Serigrafía
Colores:	A/N/O/R

Interior metalizado.



HIELERA BALTY

SIN 126

Material:	Poliéster
Medida:	37 x 26 x 22 cm
Área de impresión:	20 x 10 cm
Técnica de impresión:	Serigrafía
Colores:	Negro con Gris
Capacidad:	22 Litros

Interior plastificado impermeable. Bolsa frontal, asas laterales y correa ajustable. Capacidad para 26 latas.



GORRA SÁNDWICH

GSP 002

Material:	Algodón
Talla:	Unitalla
Área de impresión:	5 x 4 cm
Técnica de impresión:	Bordado / Serigrafía
Colores:	A/AR/G/N/R/V/W/Y

Broche de velcro, sándwich del mismo color de la gorra.

IMPERMEABLE GRISEL

IMP 001

Material:	Plástico
Medida:	6.3 cm Diámetro
Área de impresión:	3.5 x 3.5 cm
Técnica de impresión:	Tampografía
Colores:	Blanco

Incluye impermeable de plástico transparente. Estuche redondo con gancho de plástico.



PARAGUAS SABETTA

PAR 016

Material:	Poliéster
Medida:	94 cm Diámetro
Área de impresión:	27 x 12 cm
Técnica de impresión:	Serigrafía
Colores:	A/N/O/R/V

Automático. 8 Paneles y mango de plástico.



PARAGUAS FRYDEK

PAR 01

Material:	Poliéster
Medida:	100 cm Diámetro
Área de impresión:	30 x 15 cm
Técnica de impresión:	Serigrafía
Colores:	A/B/N/O/R/V/Y

Automático. 8 Paneles y mango de EVA.
Incluye funda con correa.



BOLSA ENVIRONMENT

SIN 230

Material:	Non Woven
Medida:	32 x 42 x 17.5 cm
Área de impresión:	26 x 27 cm
Técnica de impresión:	Serigrafía
Colores:	A,B,BE,C,M,N,O,PR,V

Bolsa con fuelle. Eco friendly



