

**LES CORTICOSTÉROÏDES DANS LA DYSTROPHIE MUSCULAIRE DE DUCHENNE :
note d'orientation relative à la norme de soins de DMD Care UK, 31 mars 2025**

Annexe B : POUR LA DMD : mesures de précaution, Guglieri et al., 2022 (voir pied de page)

<https://pmc.ncbi.nlm.nih.gov/articles/PMC8984930/>

MODIFICATIONS DU COMPORTEMENT

Mesure prophylactique :

Conseil comportemental normalisé à fournir lors de la première consultation/consultation de référence et des rendez-vous de suivi.

Évaluation :

Questionnaires à remplir par le(s) parent(s)/tuteur(s) (SDQ (Strengths and Difficulties Questionnaire), échelle PARS III (Psychosocial Adjustment and Role Skills Scale III - mesure de l'adaptation psychosociale), échelle IOWA Connors et échelle révisée de Rutter) lors de la première consultation/consultation de référence et à chaque rendez-vous de suivi.

Interroger les parents/tuteurs sur les changements de comportement observés chez leur enfant à l'occasion de chaque rendez-vous de suivi.

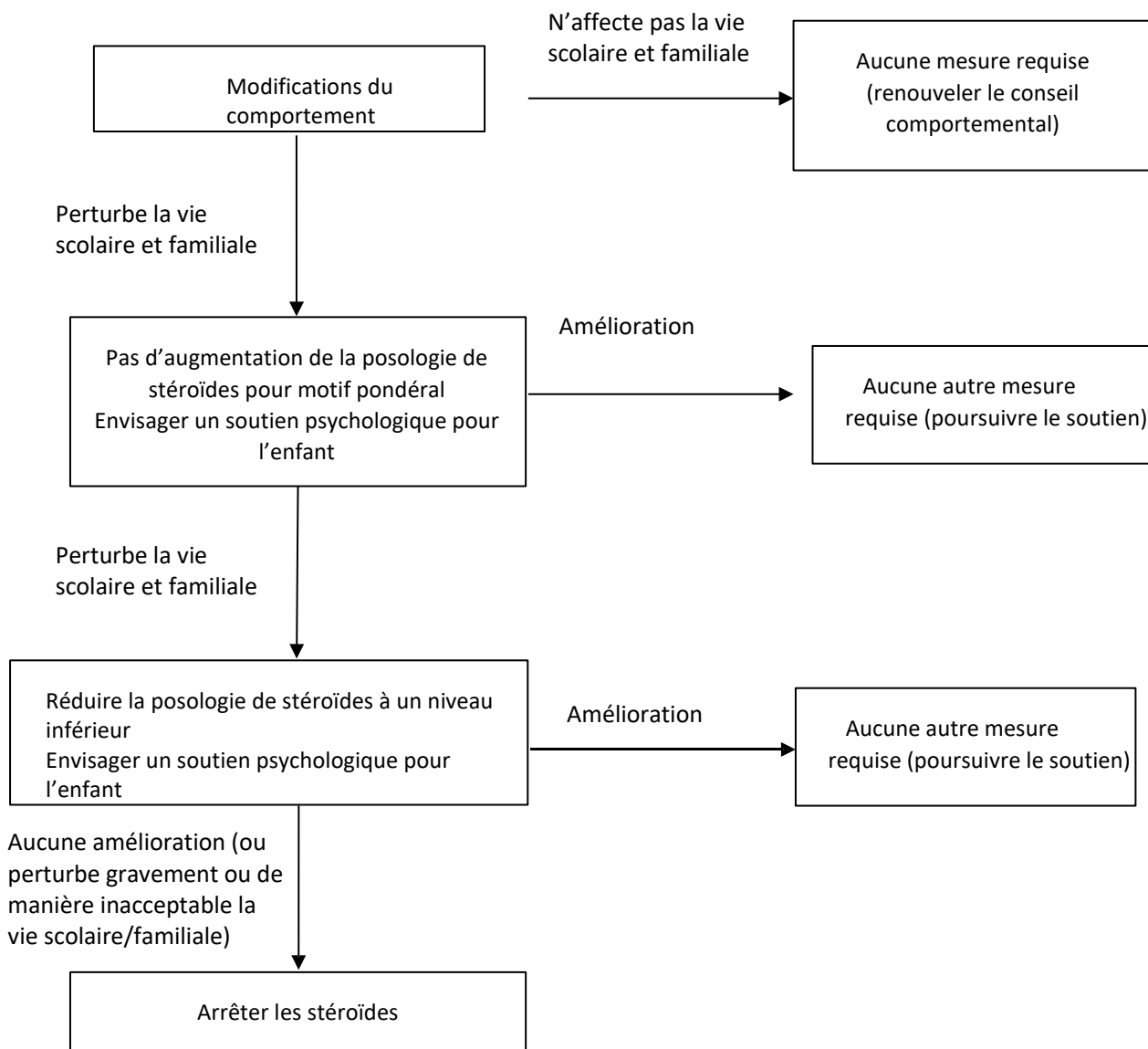

SYNDROME CUSHINGOÏDE

Évaluation :

Le syndrome cushingoïde (faciès pléthorique et bosse de bison) sera évalué par les chercheurs du centre lors de la première consultation/consultation de référence et des rendez-vous de suivi.

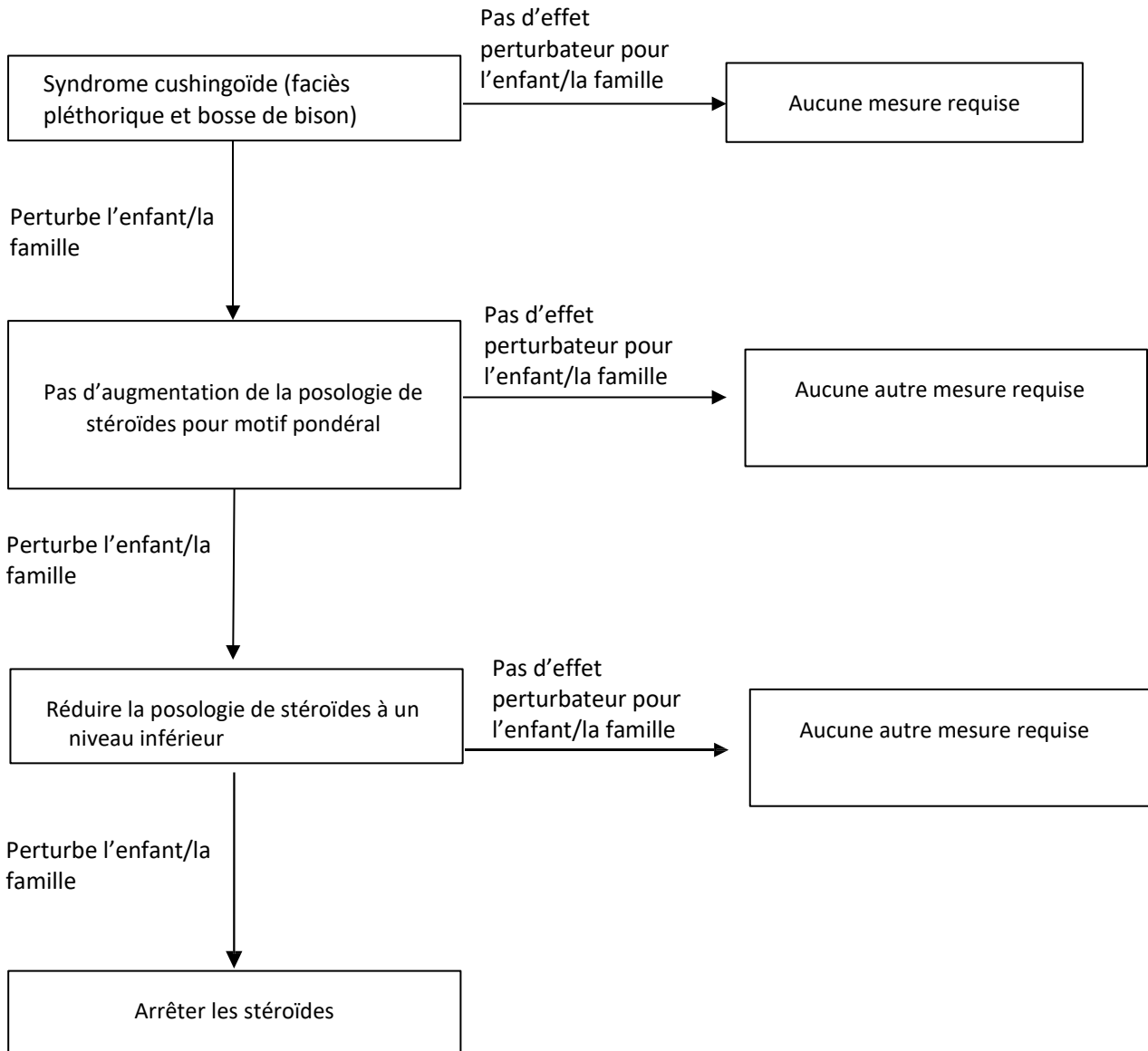

SYMPTÔMES GASTRO-INTESTINAUX (DOULEURS ABDOMINALES, BRÛLURES D'ESTOMAC, SAIGNEMENTS GASTRO-INTESTINAUX)

Mesures de précaution :

Éviter les anti-inflammatoires non stéroïdiens.

Recommander de prendre le médicament après un repas (après le petit-déjeuner).

Évaluation :

Procéder à un examen clinique au moment du dépistage et lors de la consultation de référence et des rendez-vous de suivi.

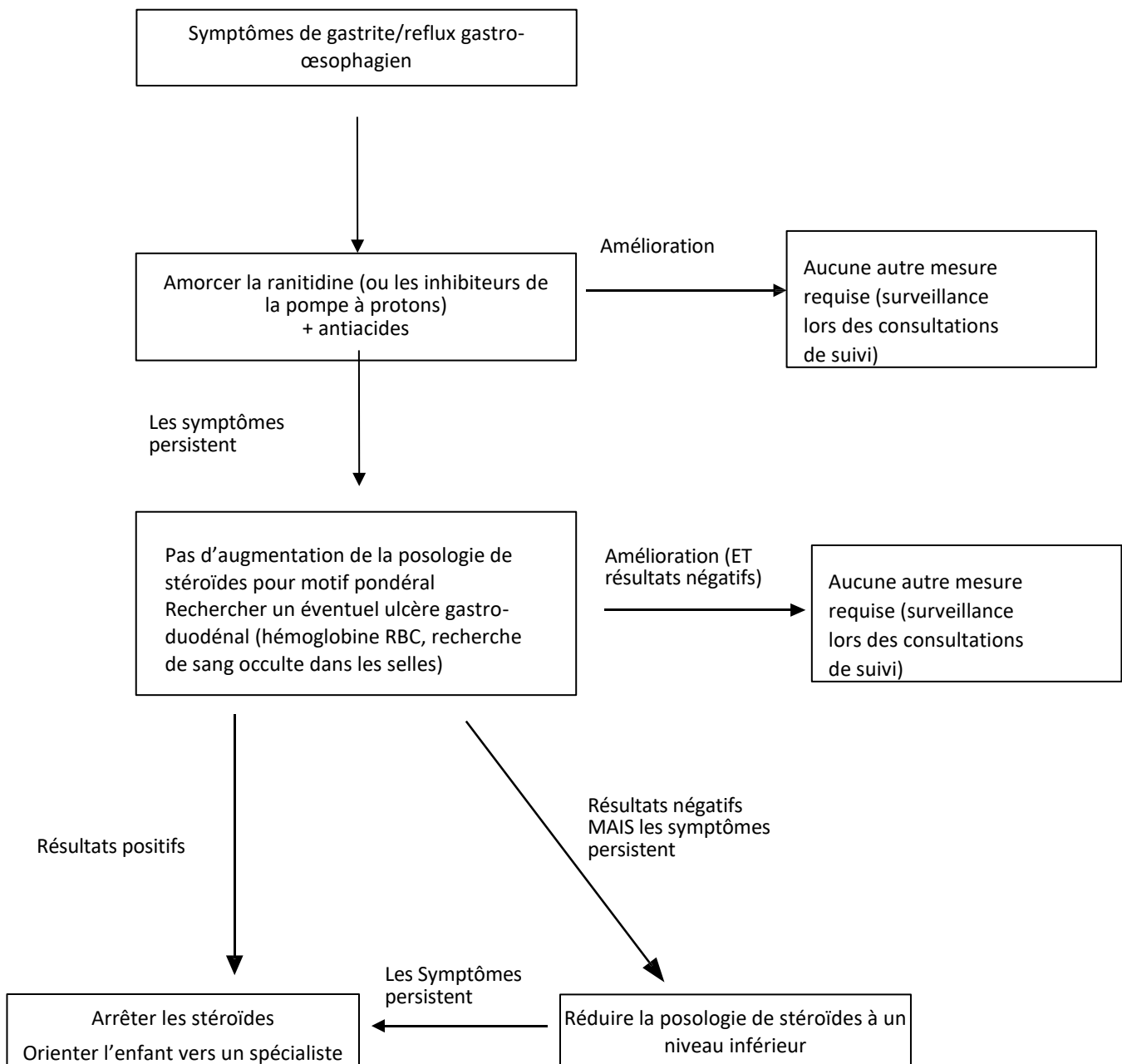

GLYCOSURIE

Mesures de précaution :

Conseil diététique normalisé.

Évaluation :

Réaliser une analyse d'urine pour rechercher une glycosurie lors du dépistage, de la première consultation/consultation de référence et des rendez-vous de suivi.

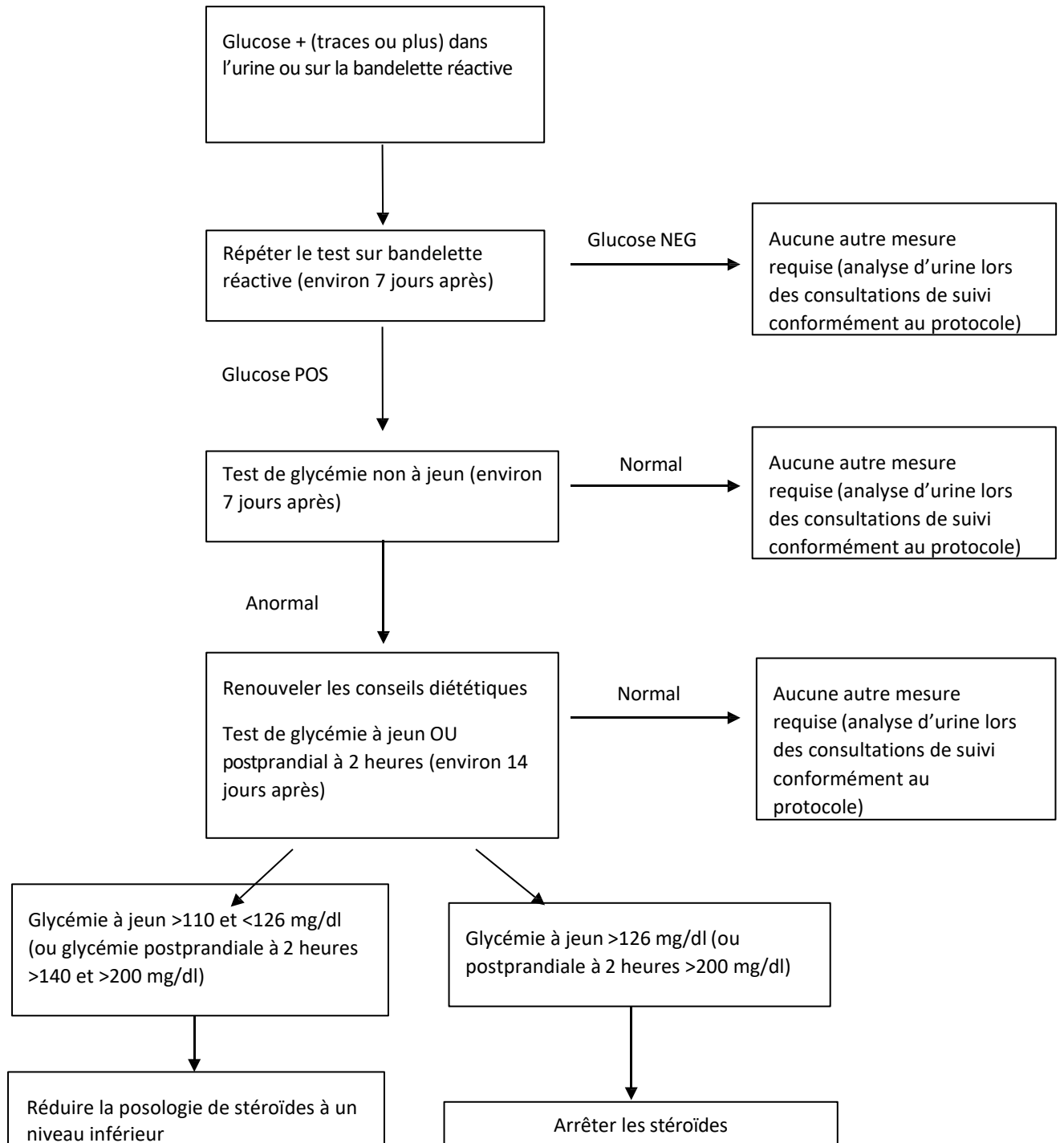

HYPERTENSION

Mesures de précaution :

Conseil normalisé sur l'apport alimentaire en sodium et le contrôle pondéral

Évaluation :

Mesure de la TA au dépistage et lors de la première consultation/consultation de référence et des rendez-vous de suivi

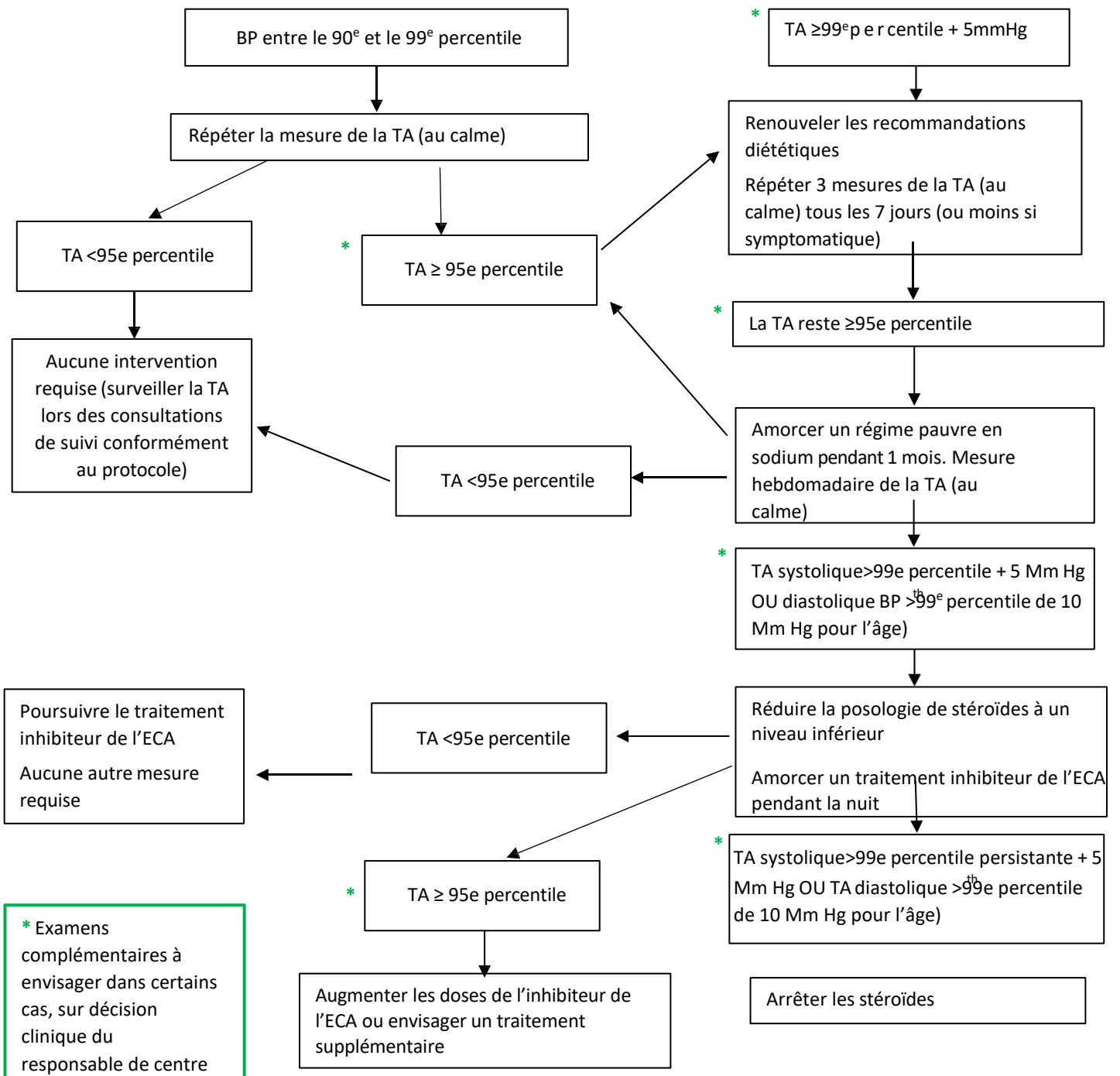

IMMUNOSUPPRESSION- SUPPRESSION DE LA FONCTION SURRÉNALIENNE

Mesures de précaution :

Vaccination contre la varicelle (BCG chez les enfants à risque)

Conseiller de traiter rapidement les infections

Conseiller un plan de traitement par corticostéroïde en cas de maladie, blessure/traumatisme ou intervention chirurgicale

Conseiller de réduire progressivement les corticostéroïdes si l'arrêt du traitement s'impose

Proscrire les vaccins vivants pendant le traitement

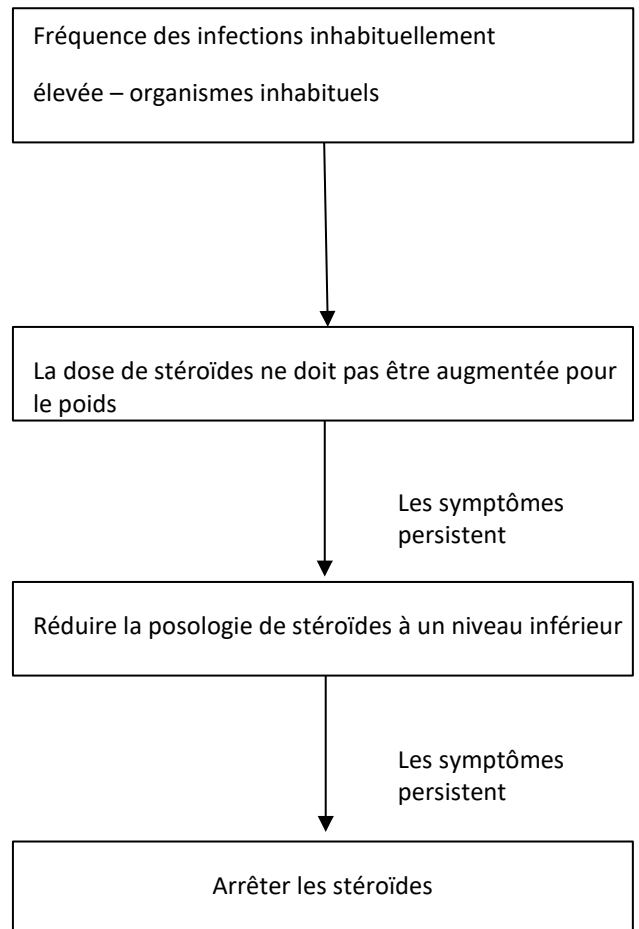
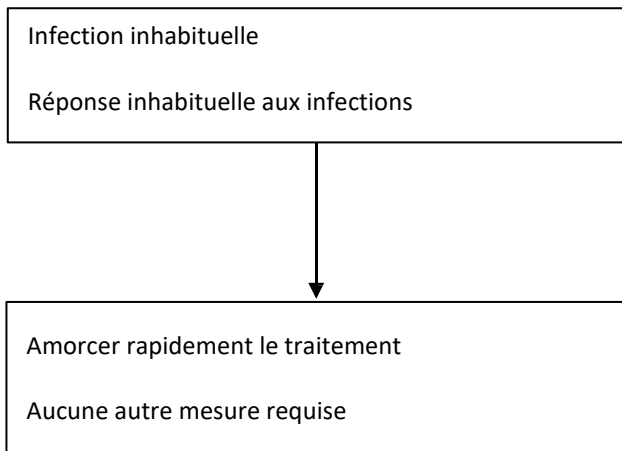

MODIFICATIONS CUTANÉES

Évaluation :

Examen de la peau lors de la première consultation/consultation de référence et à chaque rendez-vous semestriel de suivi.

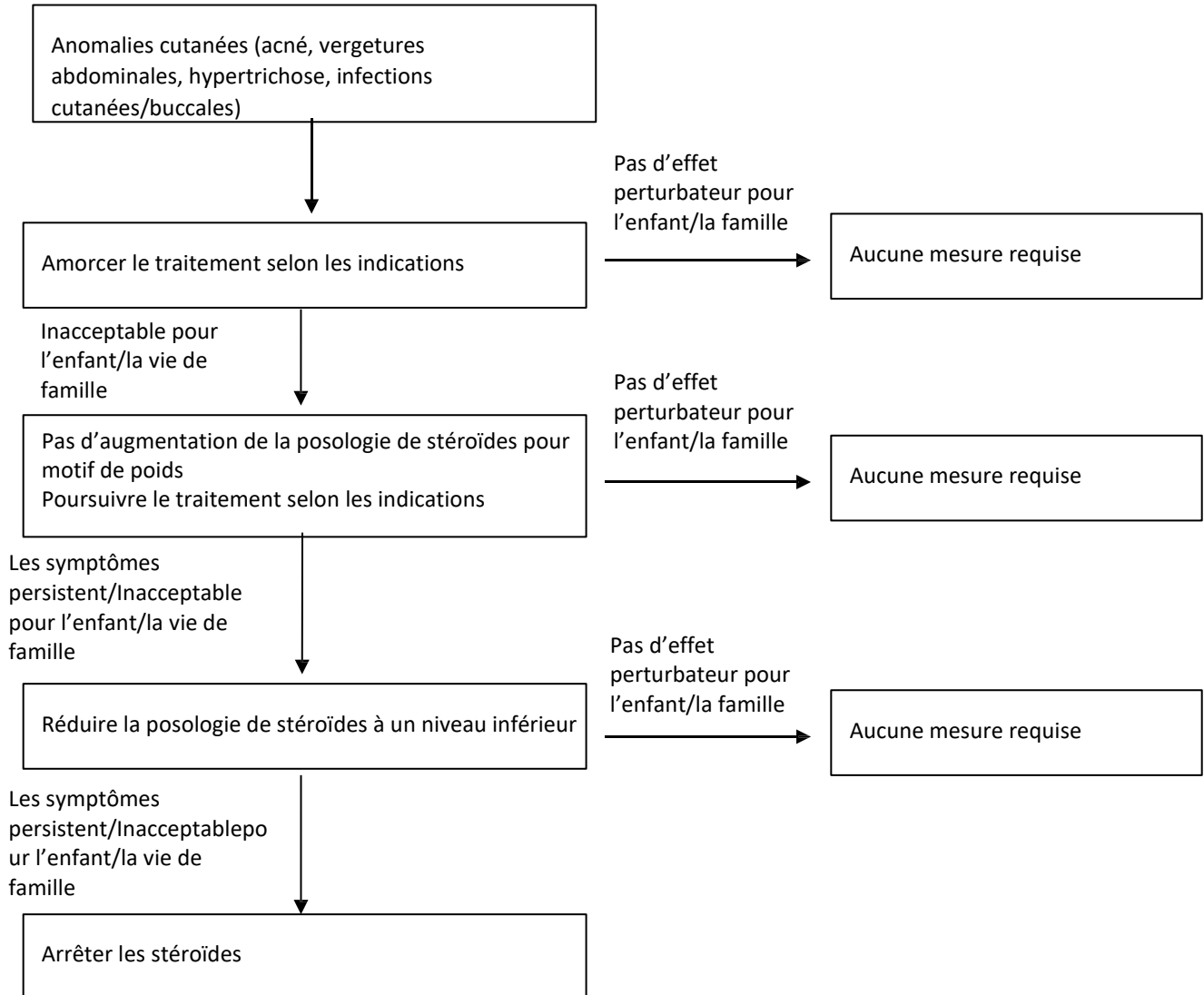

CROISSANCE RALENTIE

Évaluation :

Mesure de la taille au dépistage, lors de la première consultation/consultation de référence et à chaque rendez-vous de suivi

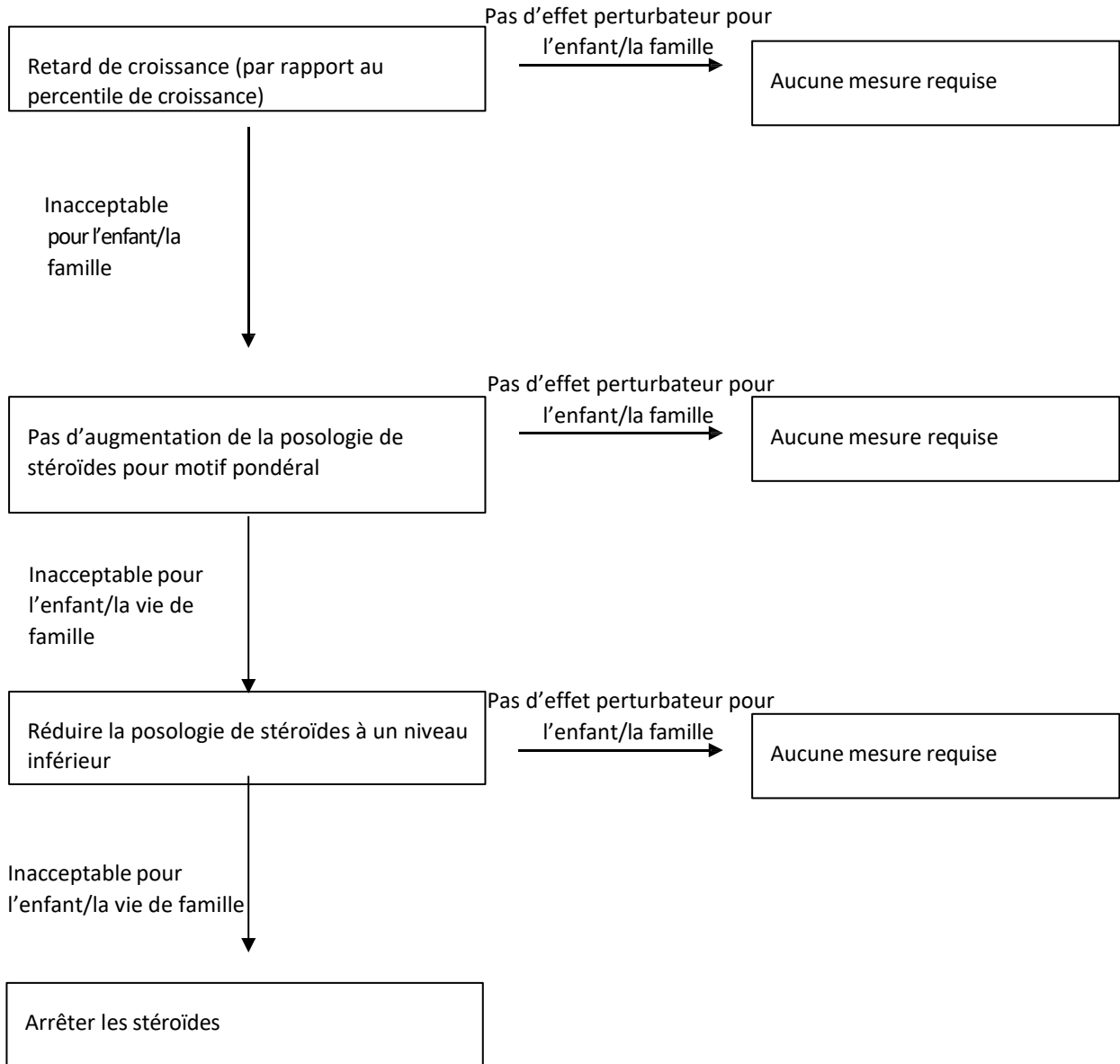

PRISE DE POIDS

Mesures de précaution :

Conseil diététique normalisé au dépistage et lors de la première consultation/consultation de référence et des rendez-vous de suivi.

Évaluation :

Mesure du poids et calcul de l'IMC au dépistage et lors de la première consultation/consultation de référence et des rendez-vous de suivi.

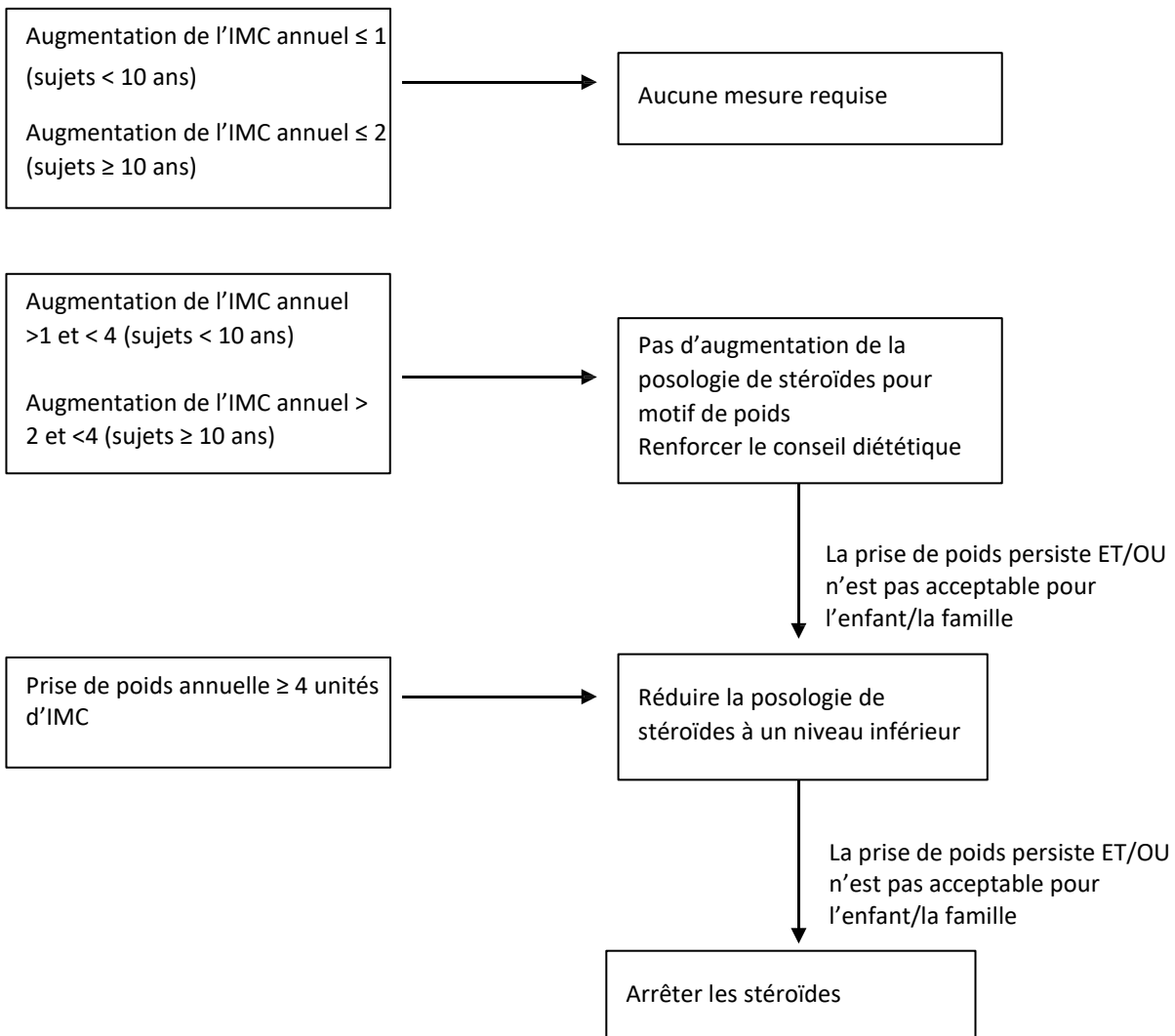

PRISE EN CHARGE DES AUTRES EFFETS INDÉSIRABLES (NE NÉCESSITANT PAS DE MODIFICATION DE LA POSOLOGIE DU MÉDICAMENT À L'ÉTUDE)

