Ο ΑΚΑΘΙϹΤΟϹ ΥΜΝΟϹ

Μελιϲθεις Παρα τȣ Αεμνηϲτȣ εν Μȣϲικοϩ αριϲτȣ διδαϲκαλȣ

Ιωαννȣ Λαμπαδαριȣ Τȣ Κλαδα

Ηδη δ' εξηγηθειϲα κατα το νεον της Μȣϲικης ϲυϲτημα

Παρα τȣ Ϲοφολογιωτατȣ Κυρ. Χȣρμȣζιȣ διδαϲκαλȣ

Της τȣ Γενȣς Μȣϲικης Ϲχολης και Χαρτοφυλακοϩ της

τȣ Χριϲτȣ Μεγαλης Εκκληϲιας

ΤΟΜΟϹ Α'

ὁ ἀκάθηστος ὕμνος μελισθεῖσα τὸ τὸ παλαιὸν
παρὰ τοῦ ἀνυμνήστου Ἰωάννου λαμπαδαρίου τοῦ κλαδά
καὶ ἐν μουσικοῖς διδασκάλου ἀρίστου, ἤδη δ' ἐξηστηθεῖσα
κατὰ τὸ νέον τῆς μουσικῆς σύστημα παρὰ τοῦ σοφολάδη
ἀλάτου κύρ χουρμουζίου διδασκάλου τῆς γενυκῆς τοῦ γένους
μουσικοῖς σχολῆς καὶ χαρτοφύλακος τῆς τοῦ χριστοῦ με-
γάλης ἐκκλησίας ἔκλος ὄζ

A

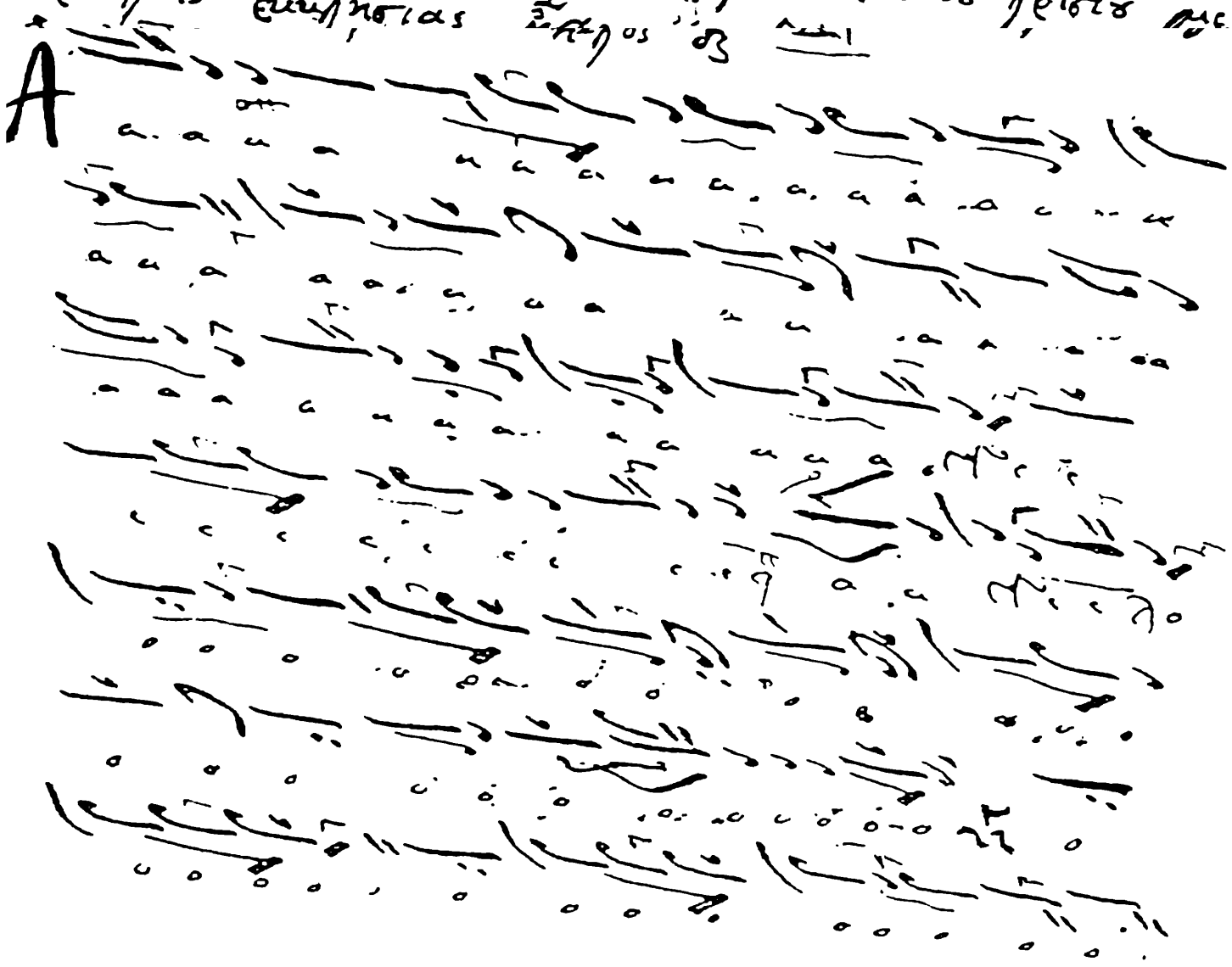

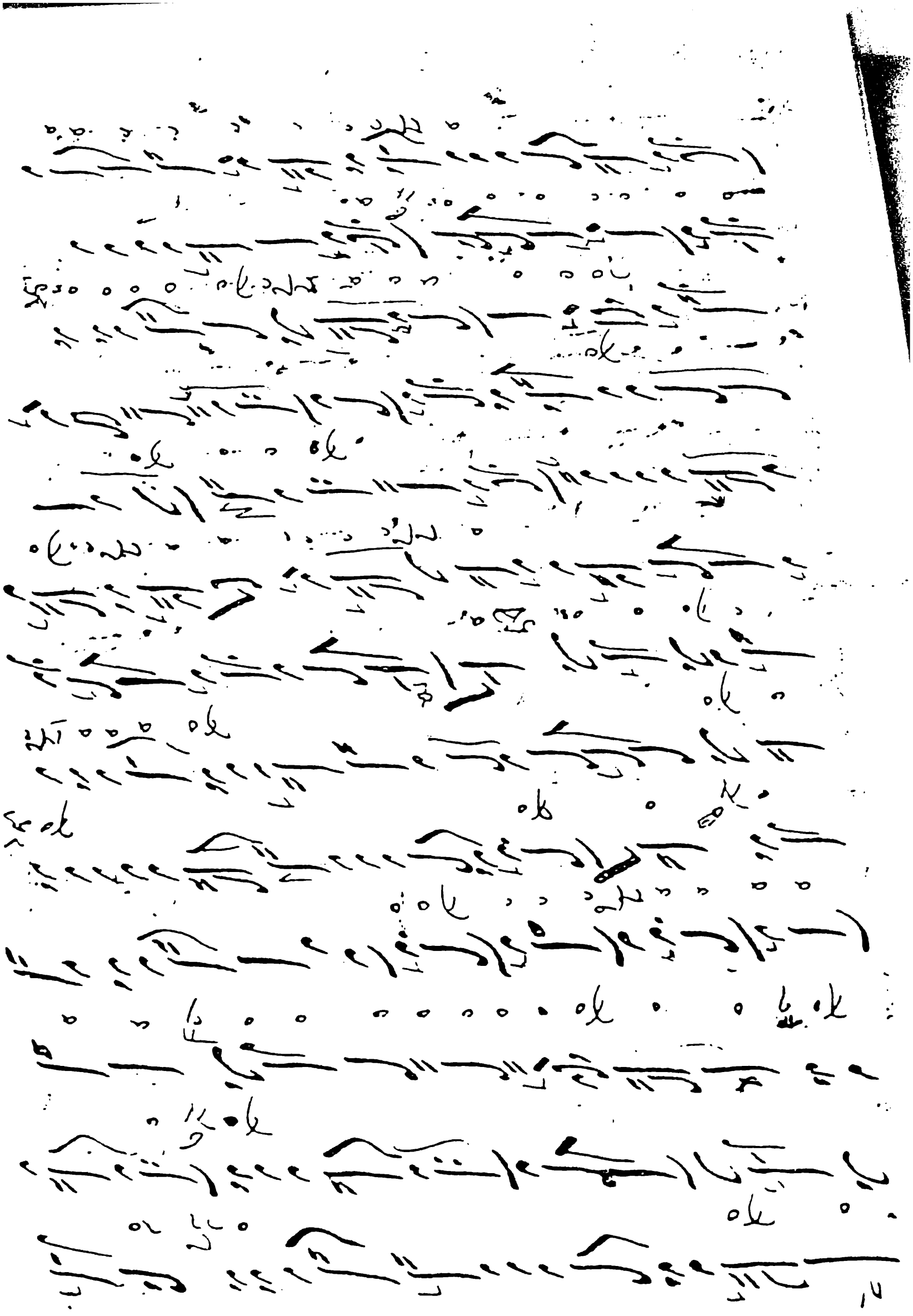

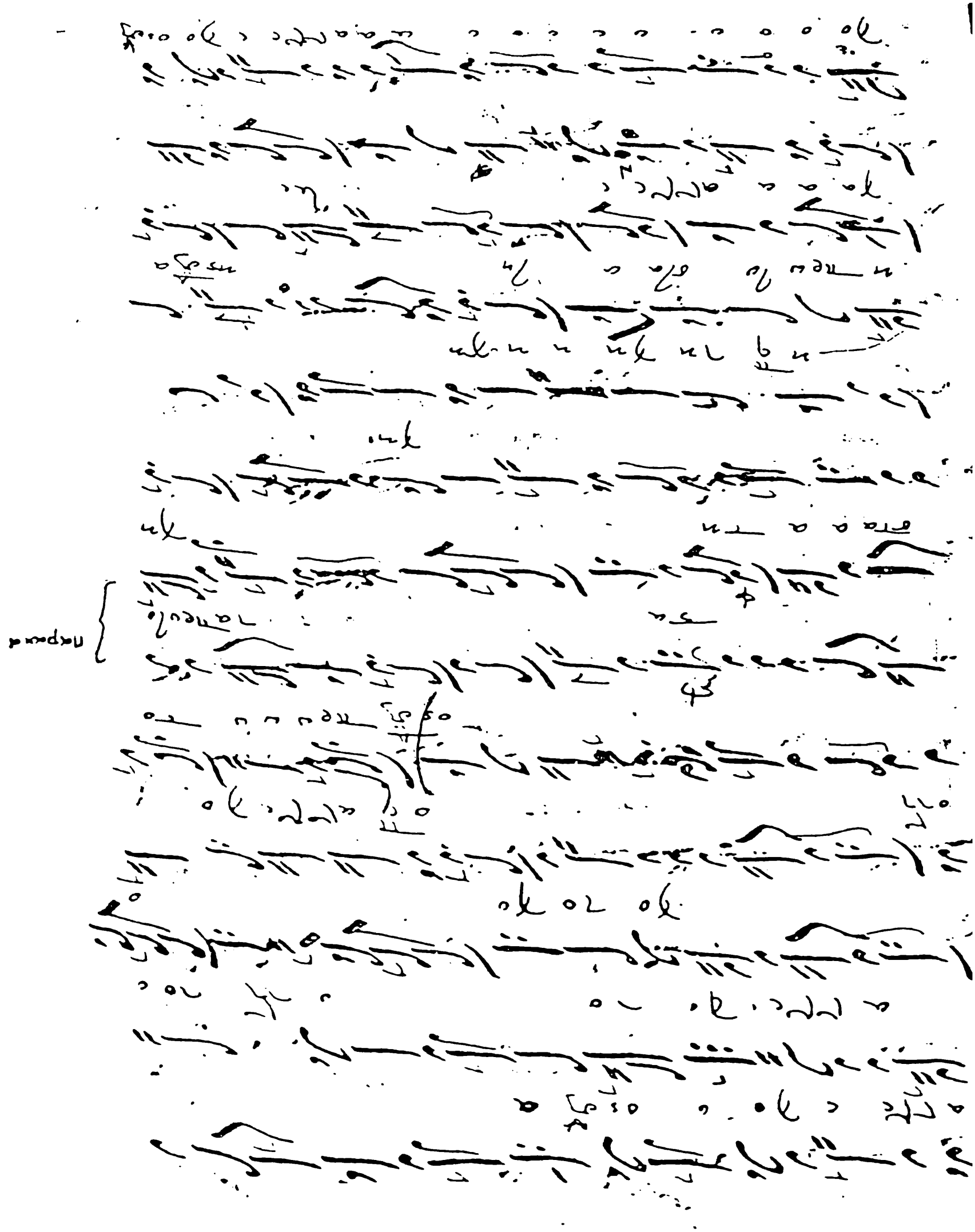

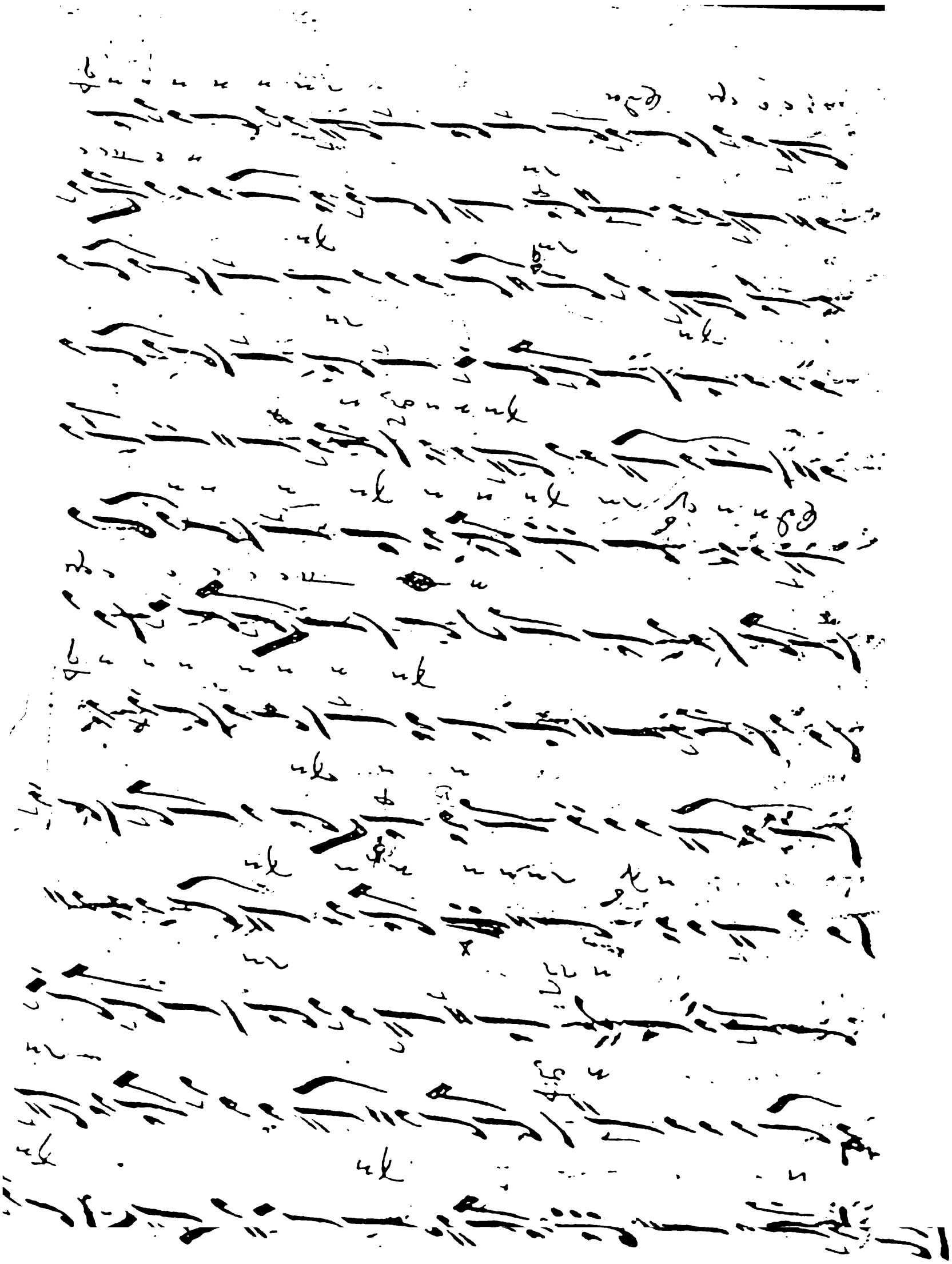

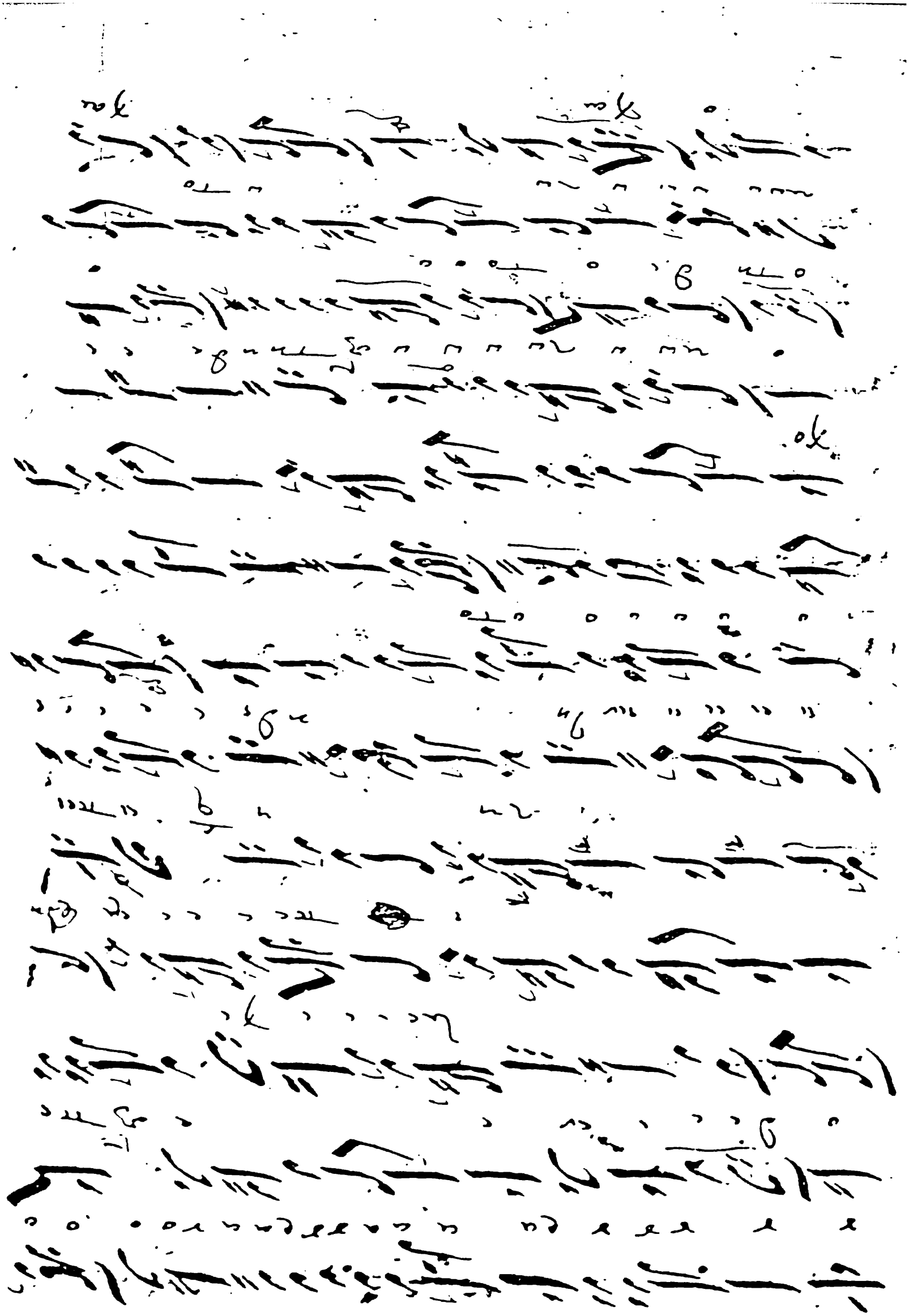

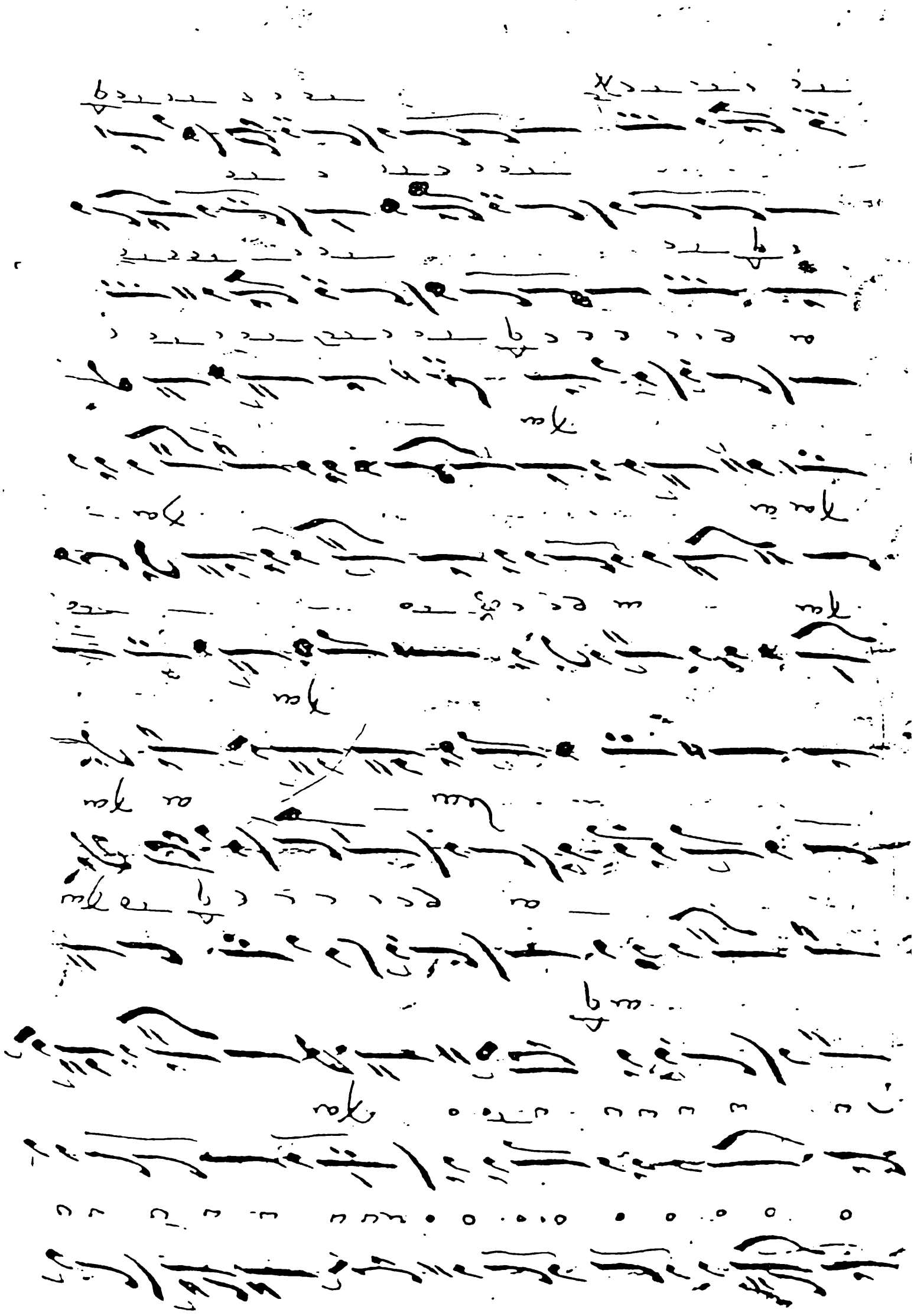

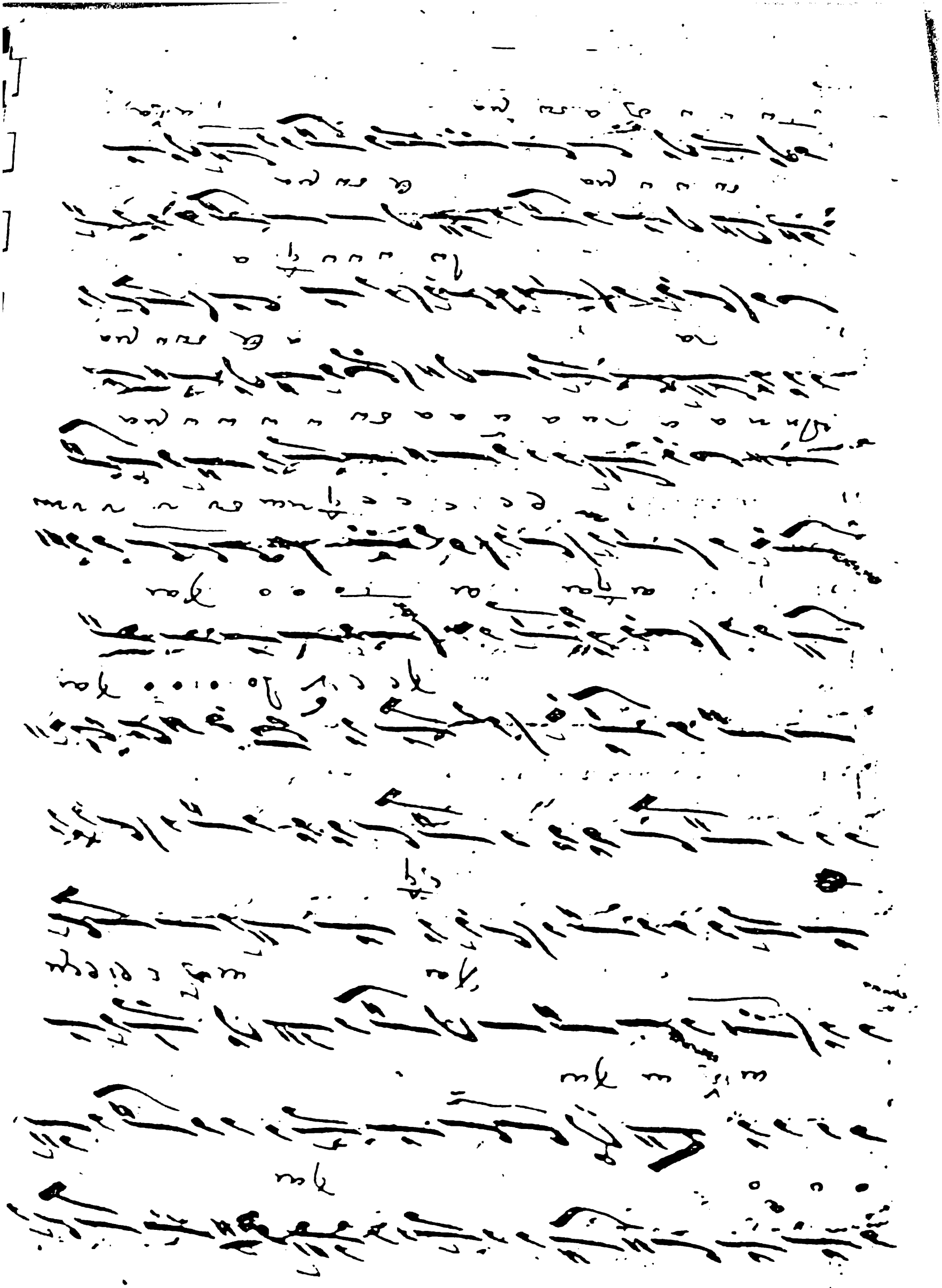

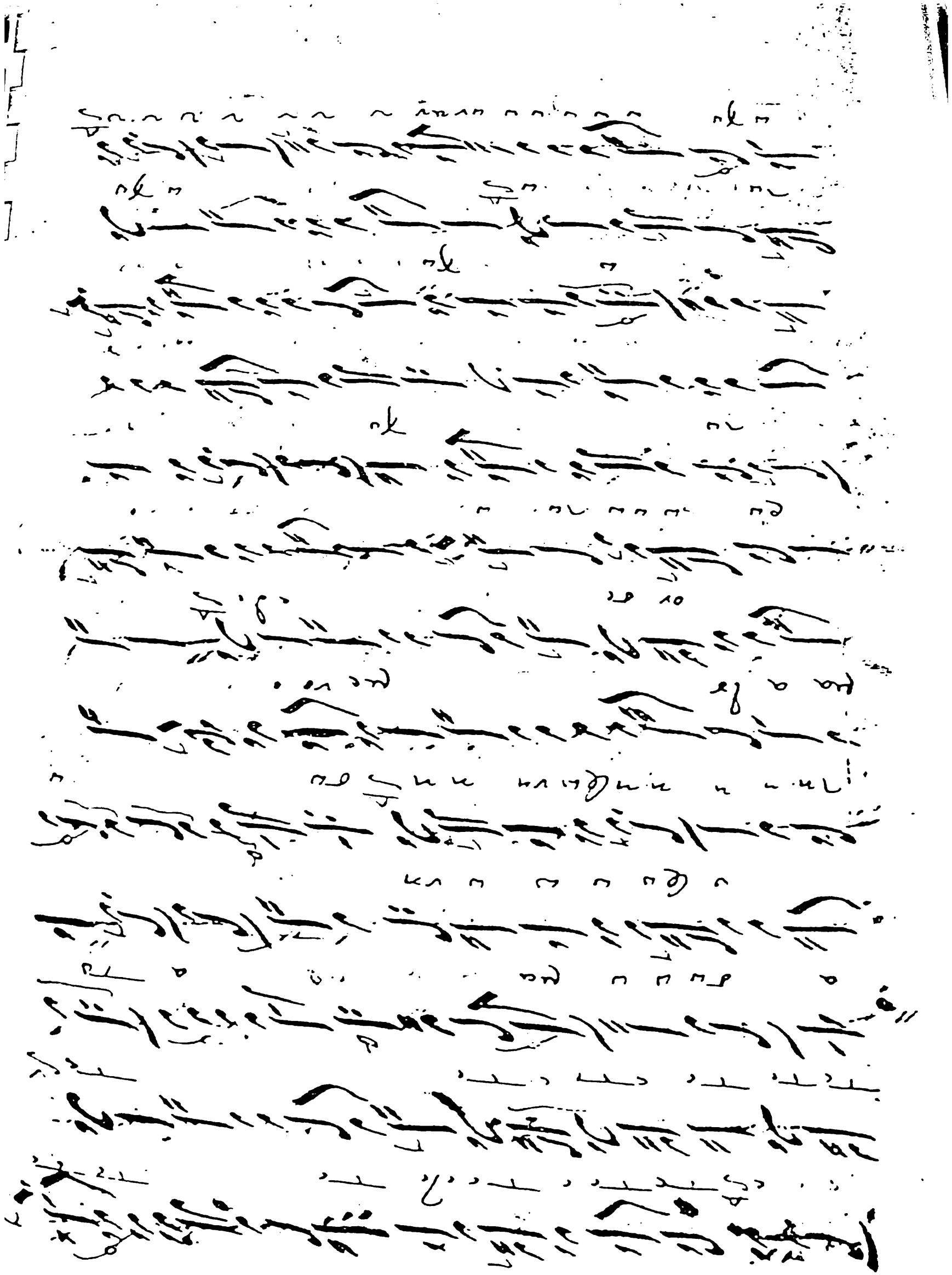

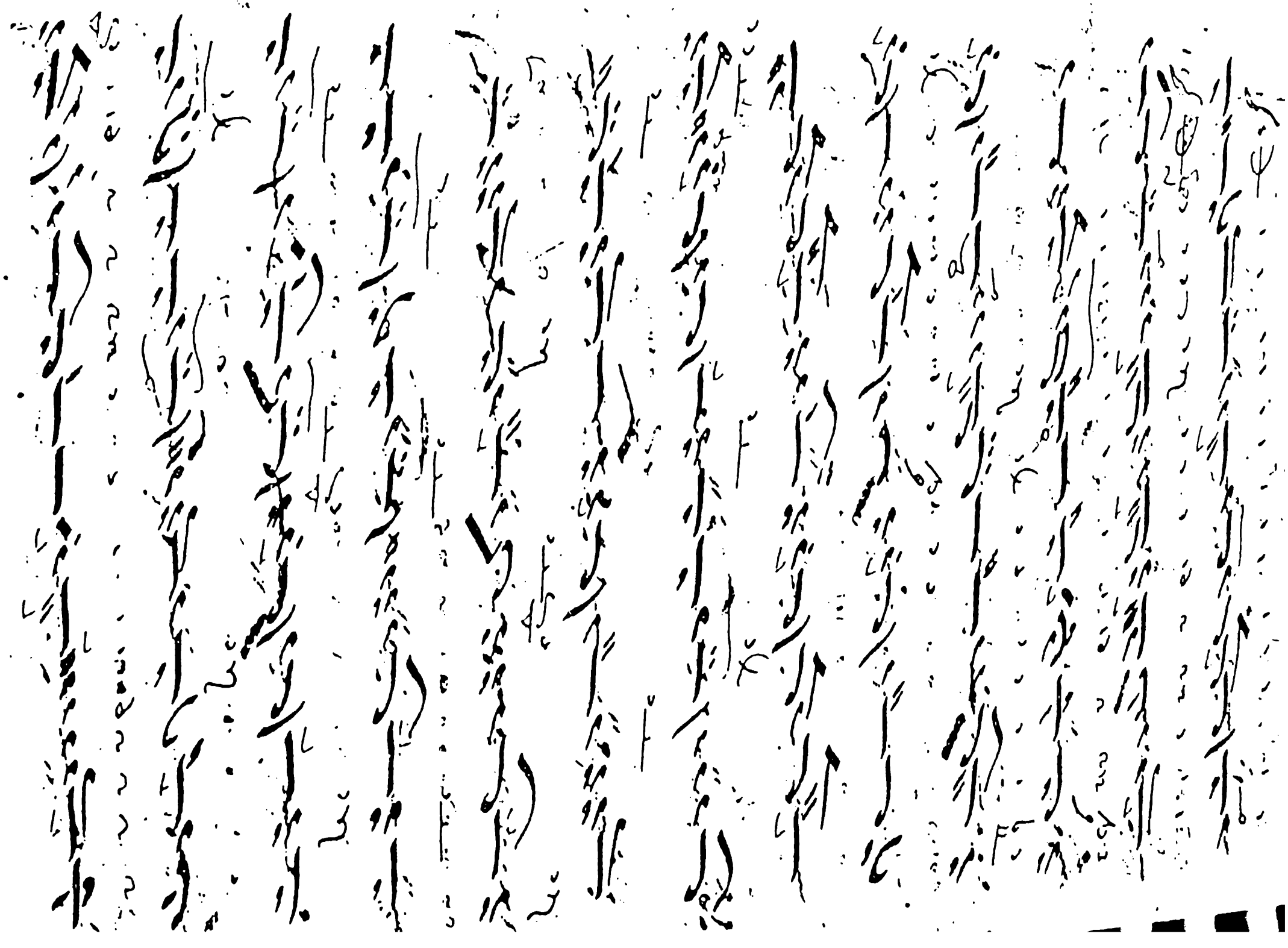

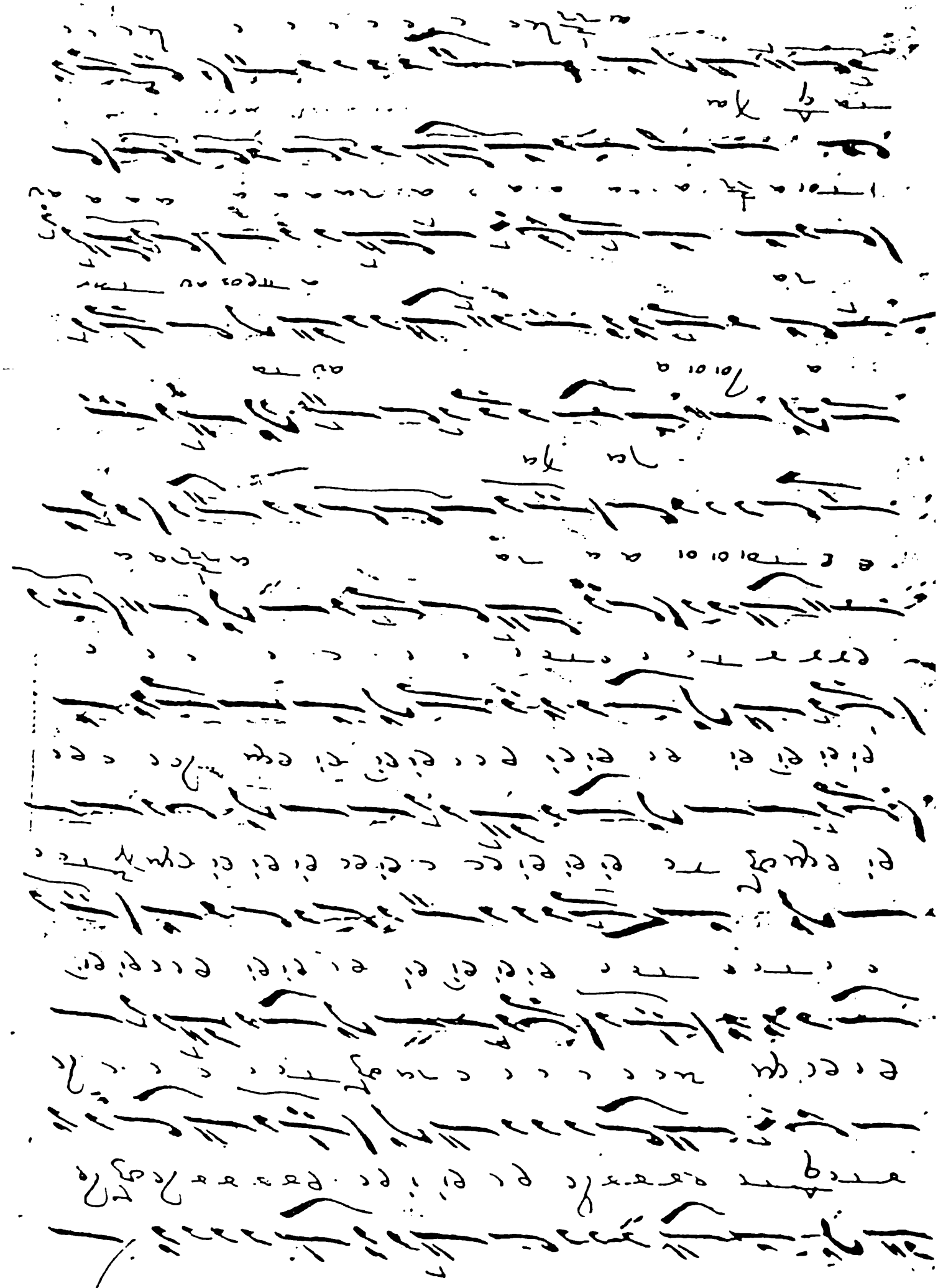

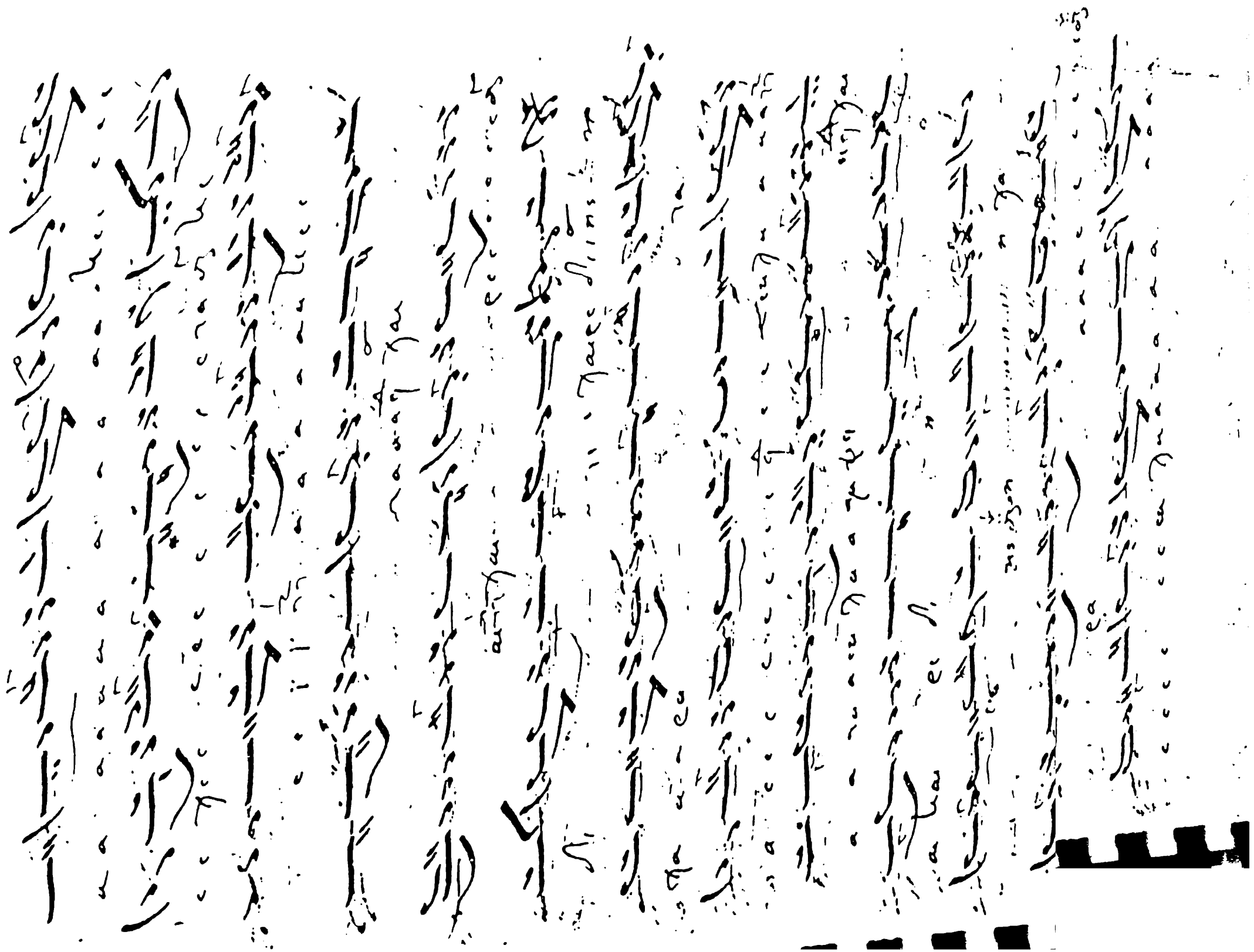

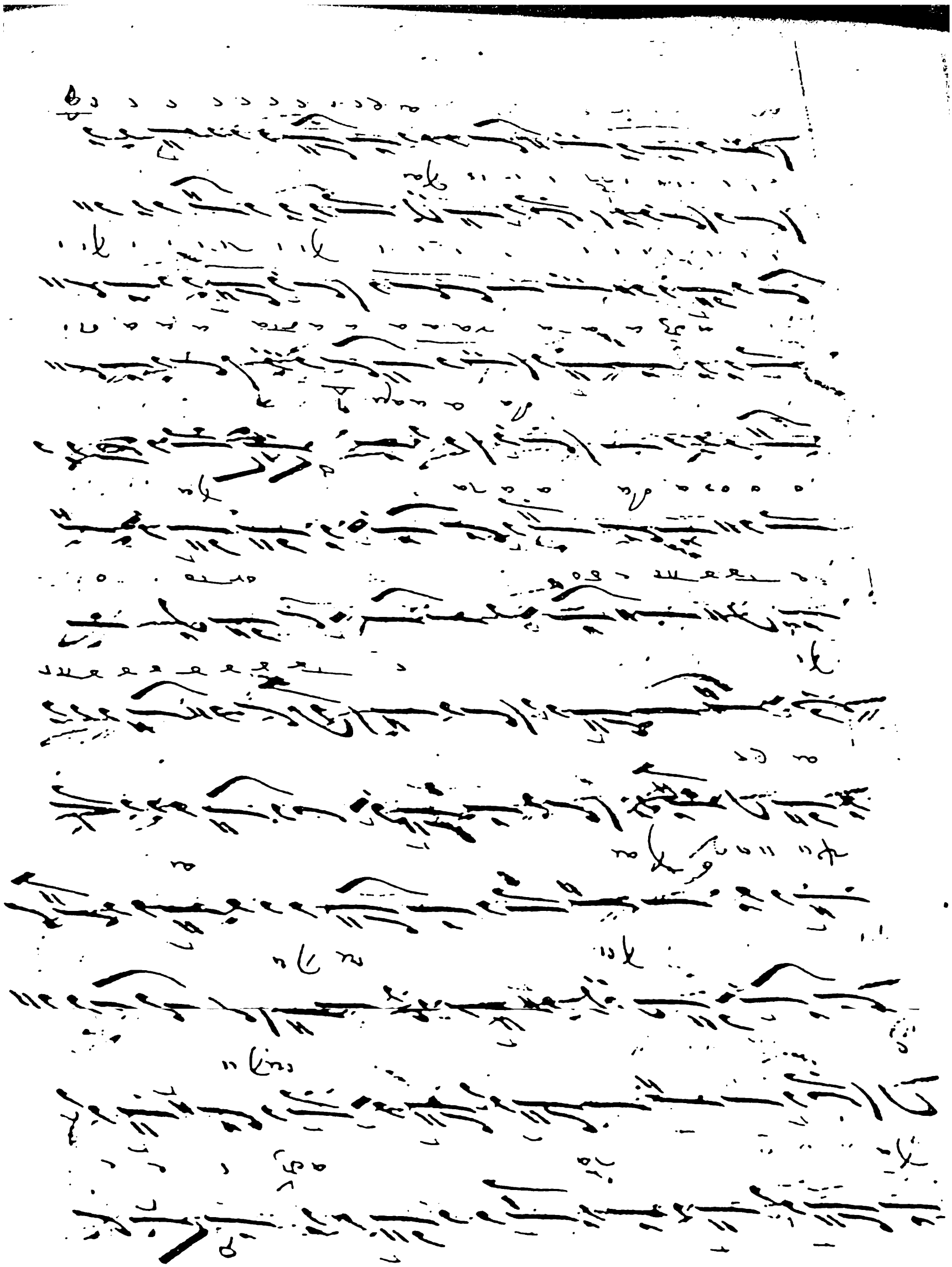

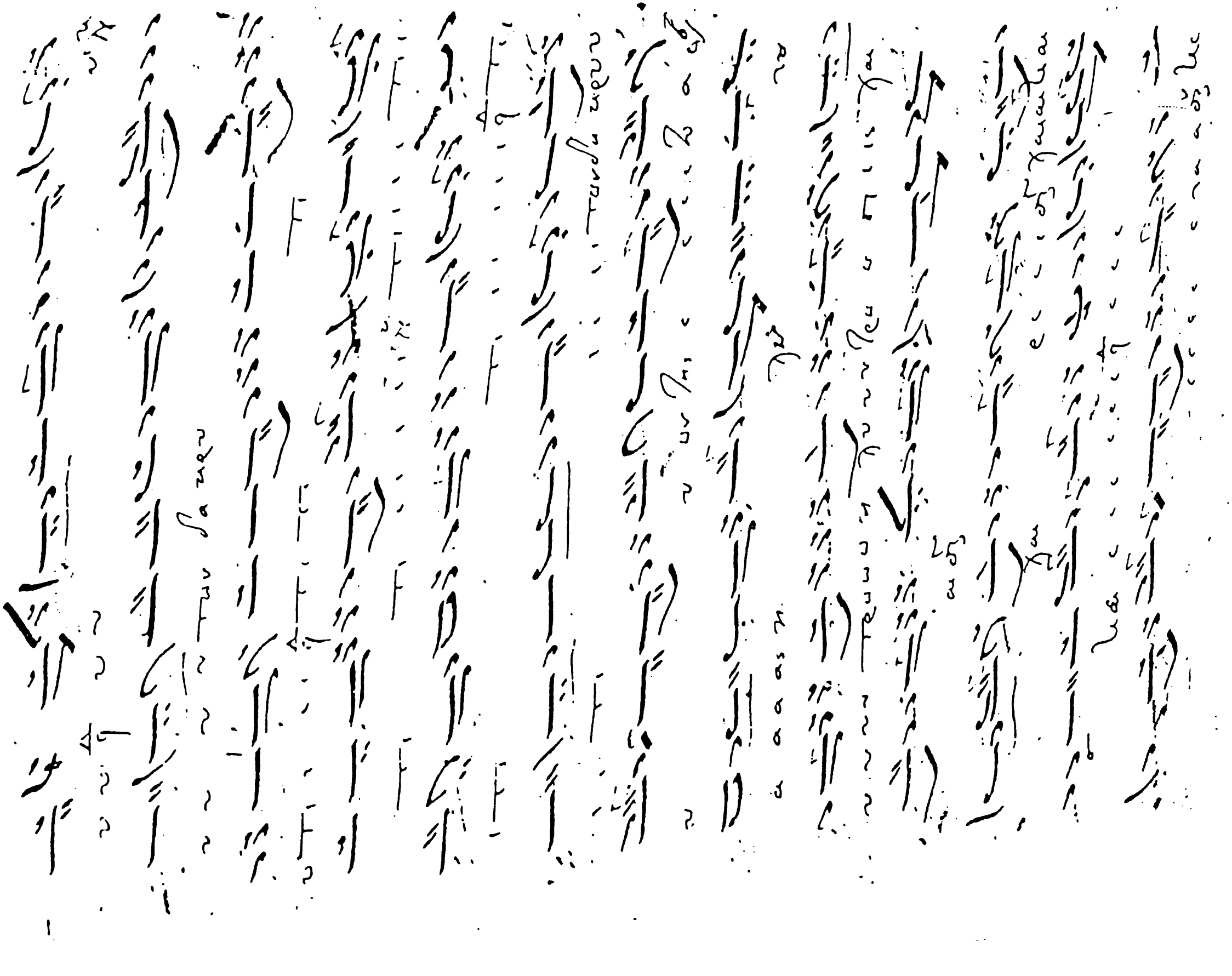

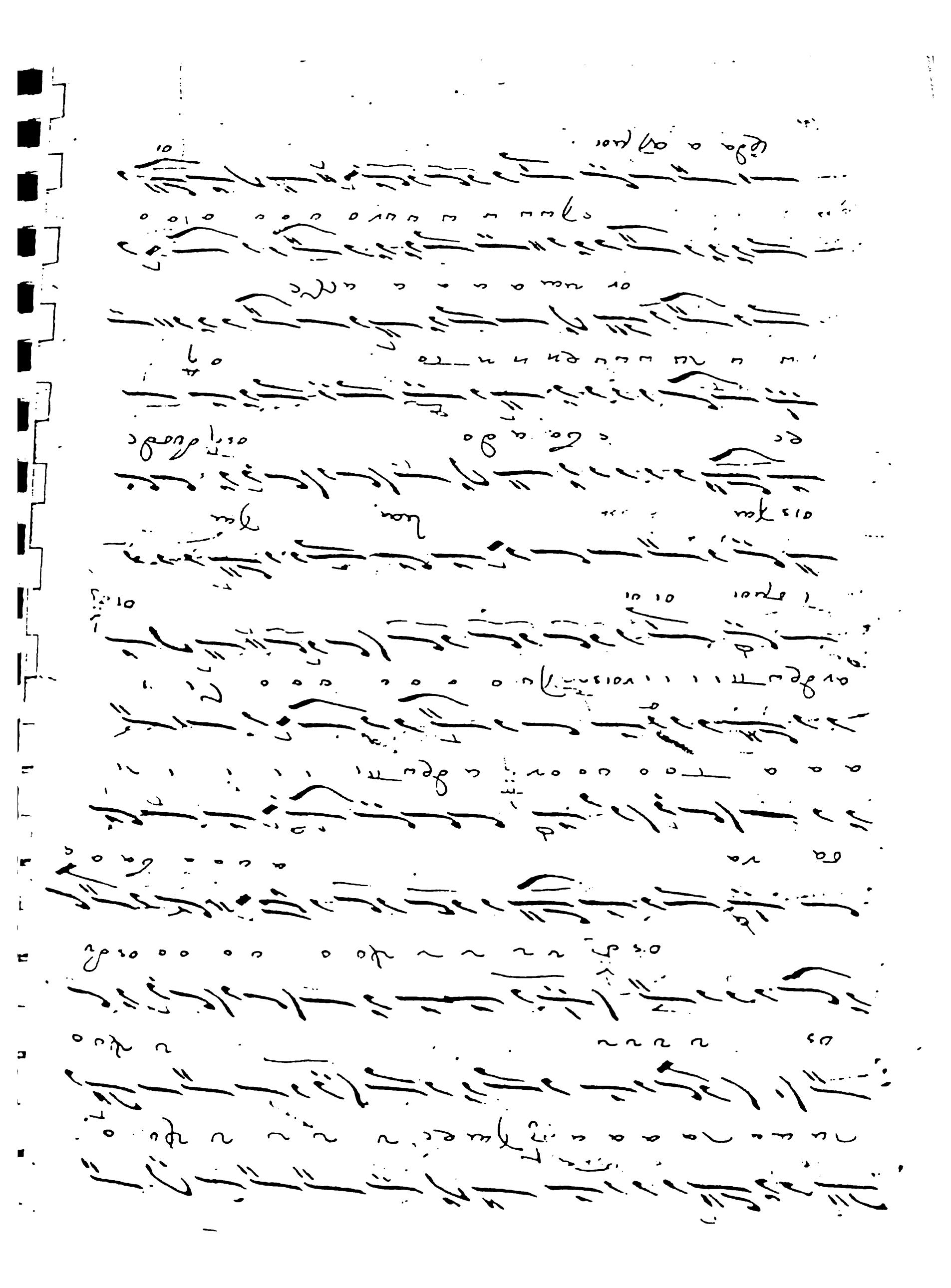

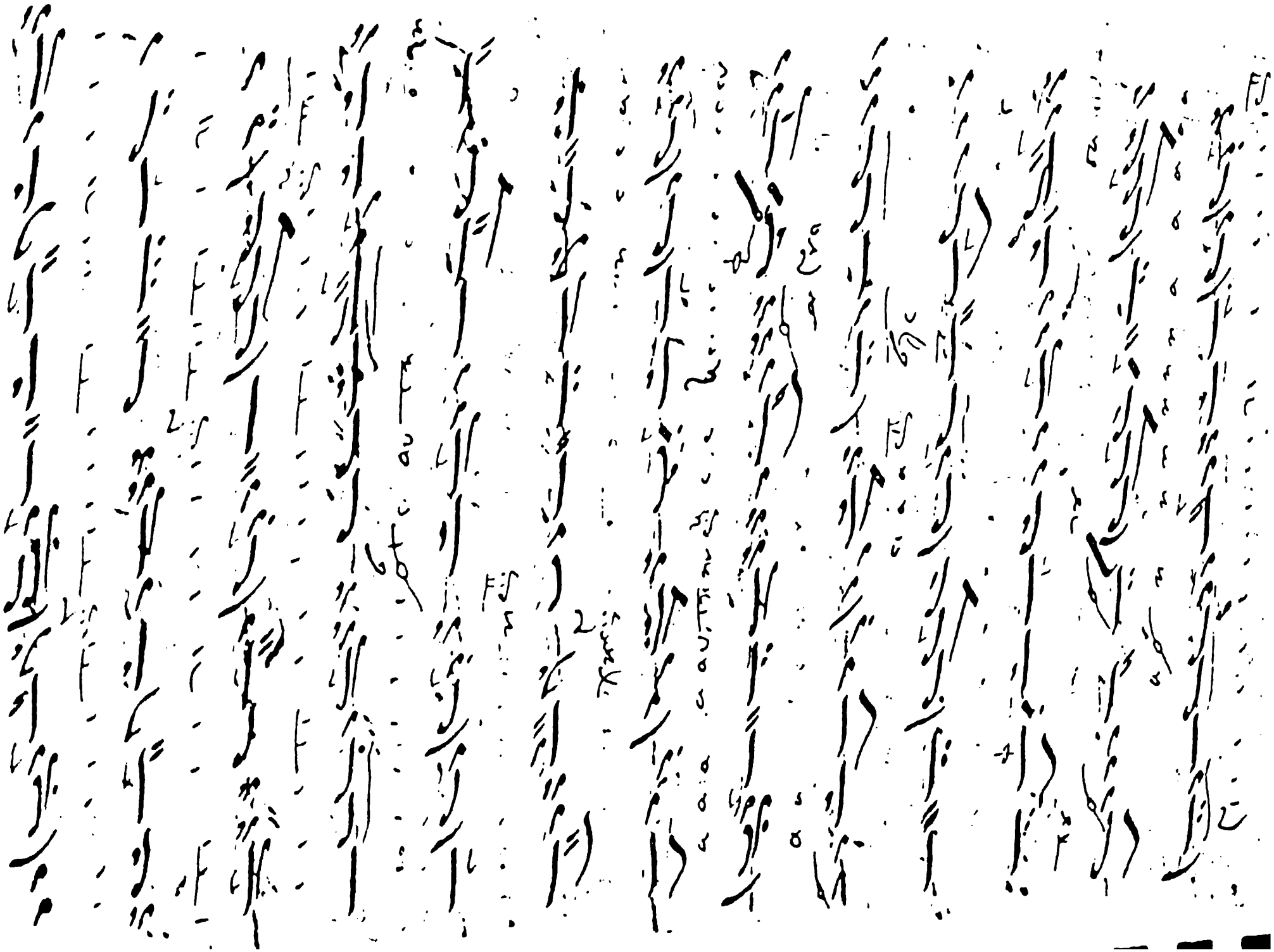

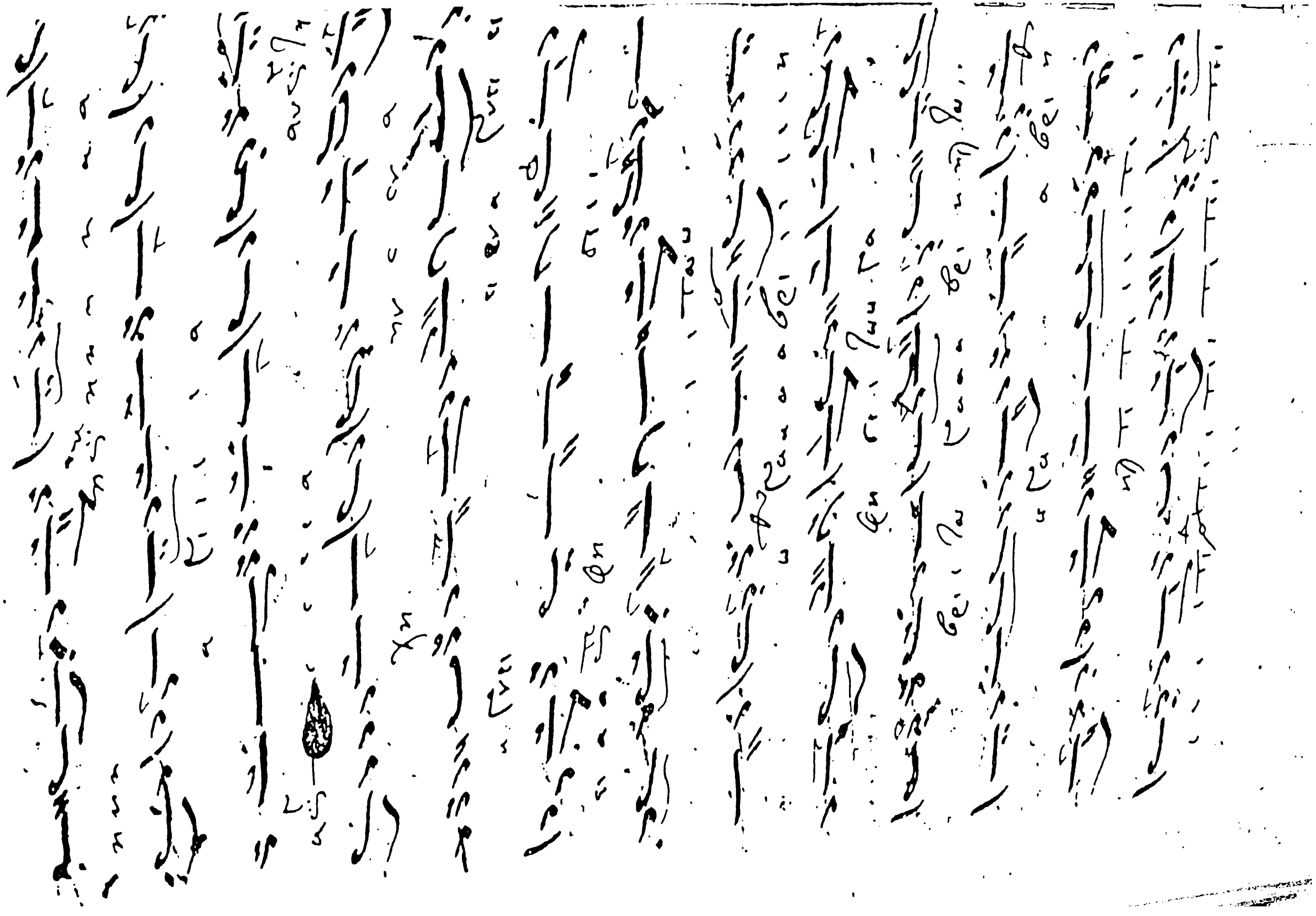

Ο ΑΚΑΘΙϹΤΟϹ ΥΜΝΟϹ

Μελιϲθεις Παρα τȣ Αεμνηϲτȣ εν Μȣϲικοϲ αριϲτȣ διδαϲκαλȣ

Ιωαννȣ Λαμπαδαριȣ Τȣ Κλαδα

Ηδη δ' εξηγηθειϲα κατα το νεον της Μȣϲικης ϲυϲτημα

Παρα τȣ Ϲοφολογιωτατȣ Κυρ Χȣρμȣζιȣ διδαϲκαλȣ

Της τȣ Γενȣς Μȣϲικης Ϲχολης και Χαρτοφυλακος της

τȣ Χριϲτȣ Μεγαλης Εκκληϲιας

ΤΟΜΟϹ Α'

Ο ΑΚΑΘΙϹΤΟϹ ΥΜΝΟϹ

Μελισθεις Παρα τȣ Αεμνηστȣ εν Μȣσικοϗ αριστȣ διδασκαλȣ

Ιωαννȣ Λαμπαδαριȣ Τȣ Κλαδα

Ηδη δ' εξηγηθεισα κατα το νεον της Μȣσικης συστημα

Παρα τȣ Σοφολογιωτατȣ Κυρ Χȣρμȣζιȣ διδασκαλȣ

Της τȣ Γενȣς Μȣσικης Σχολης και Χαρτοφυλακος της

τȣ Χριστȣ Μεγαλης Εκκλησιας

ΤΟΜΟϹ Α'

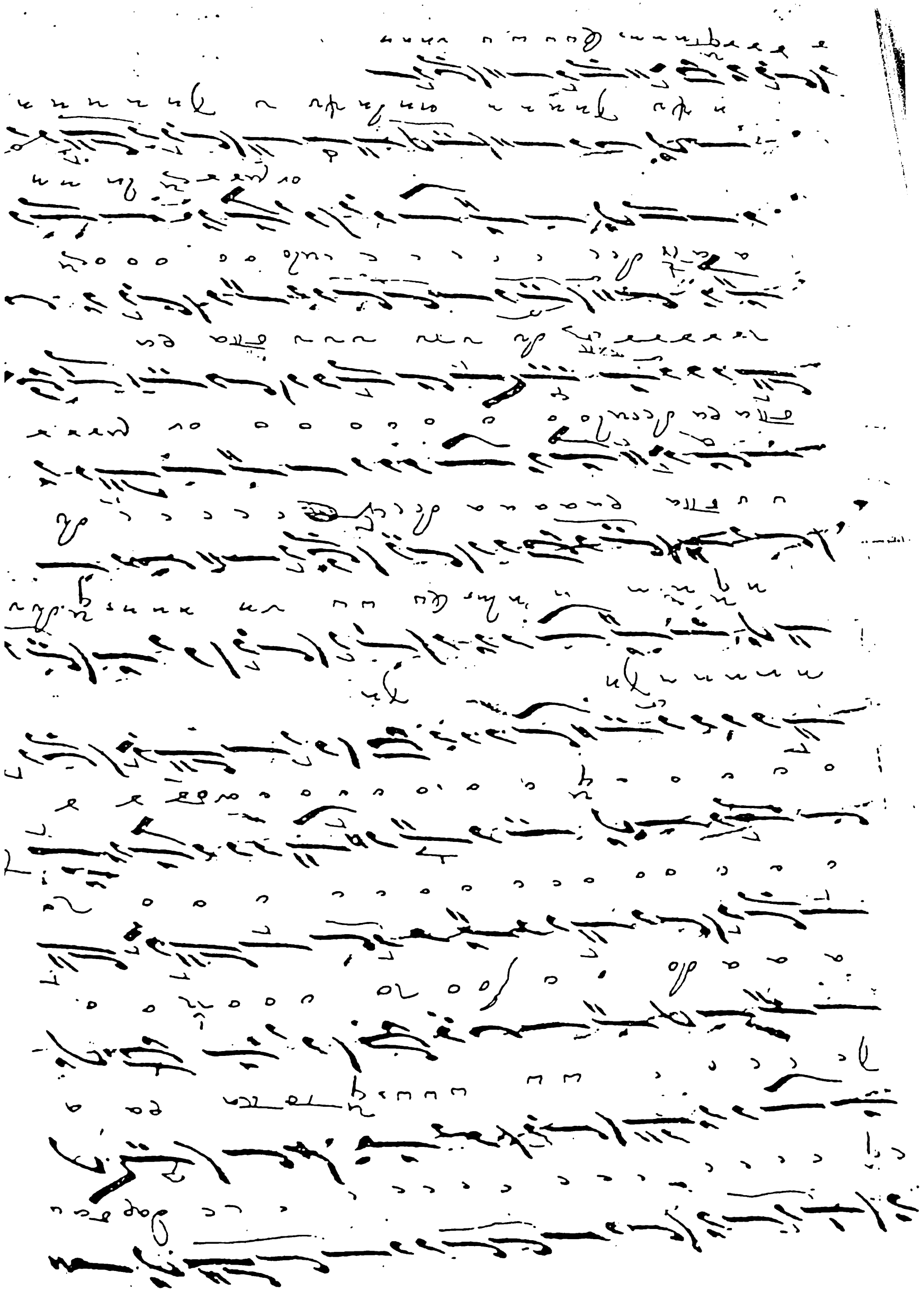

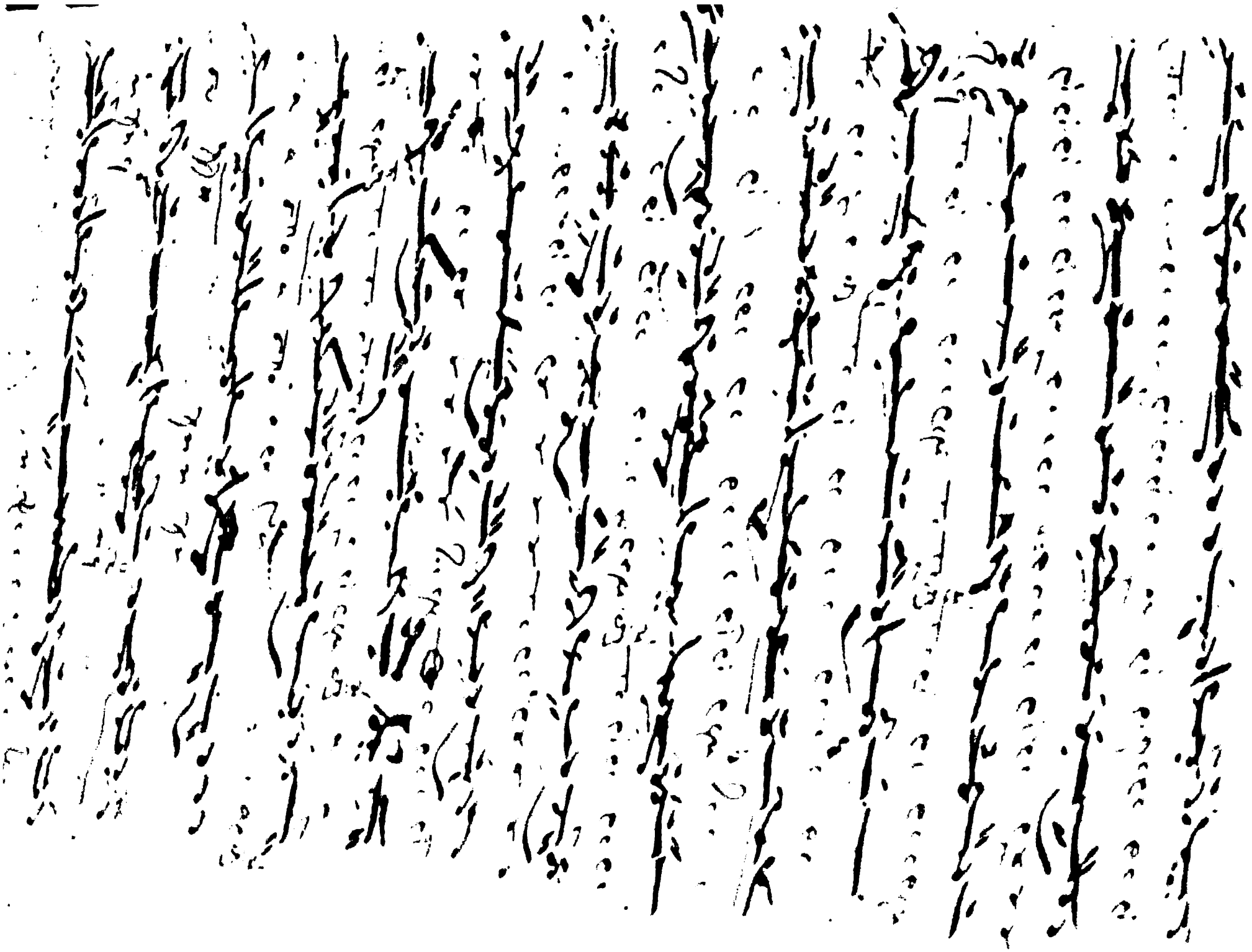

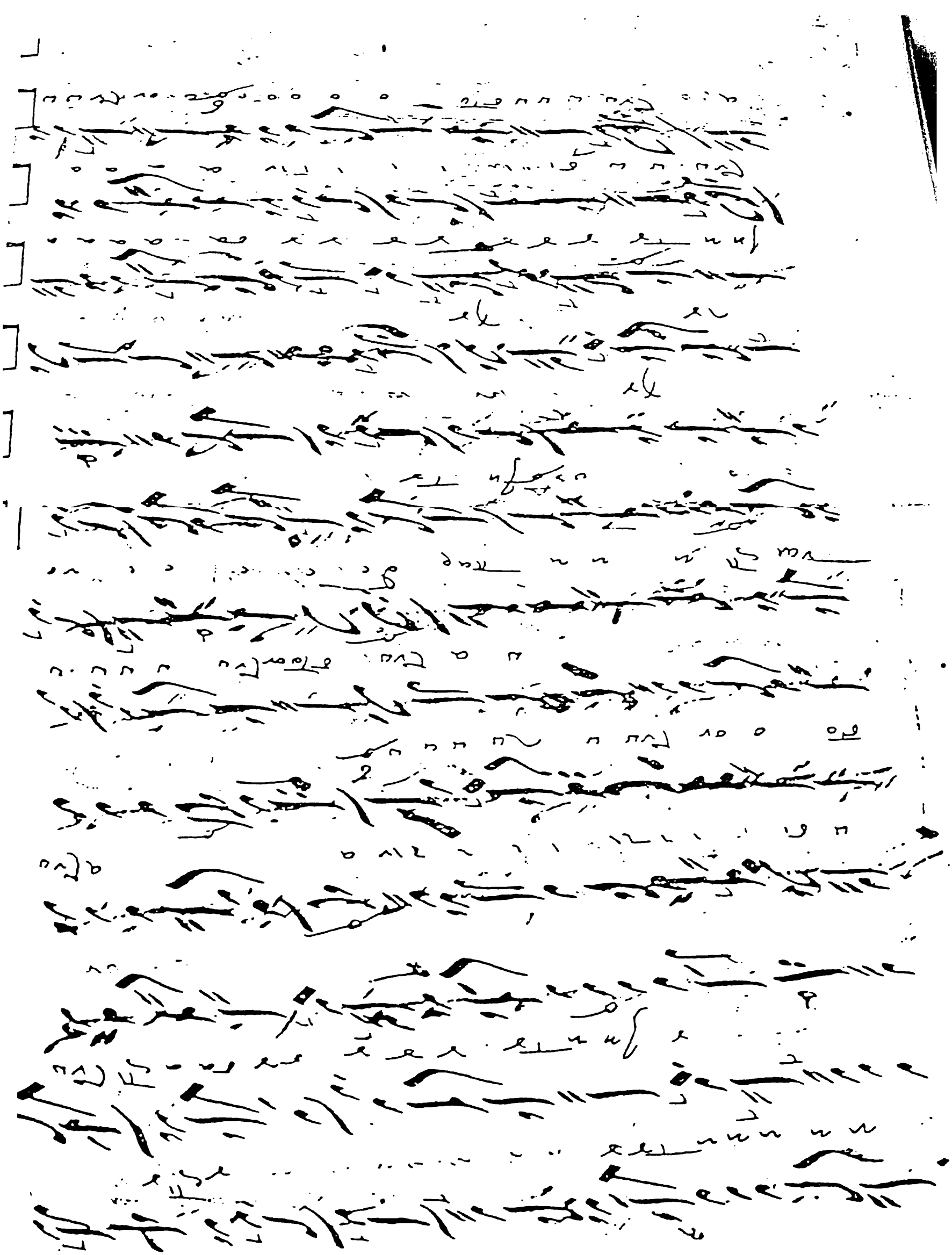

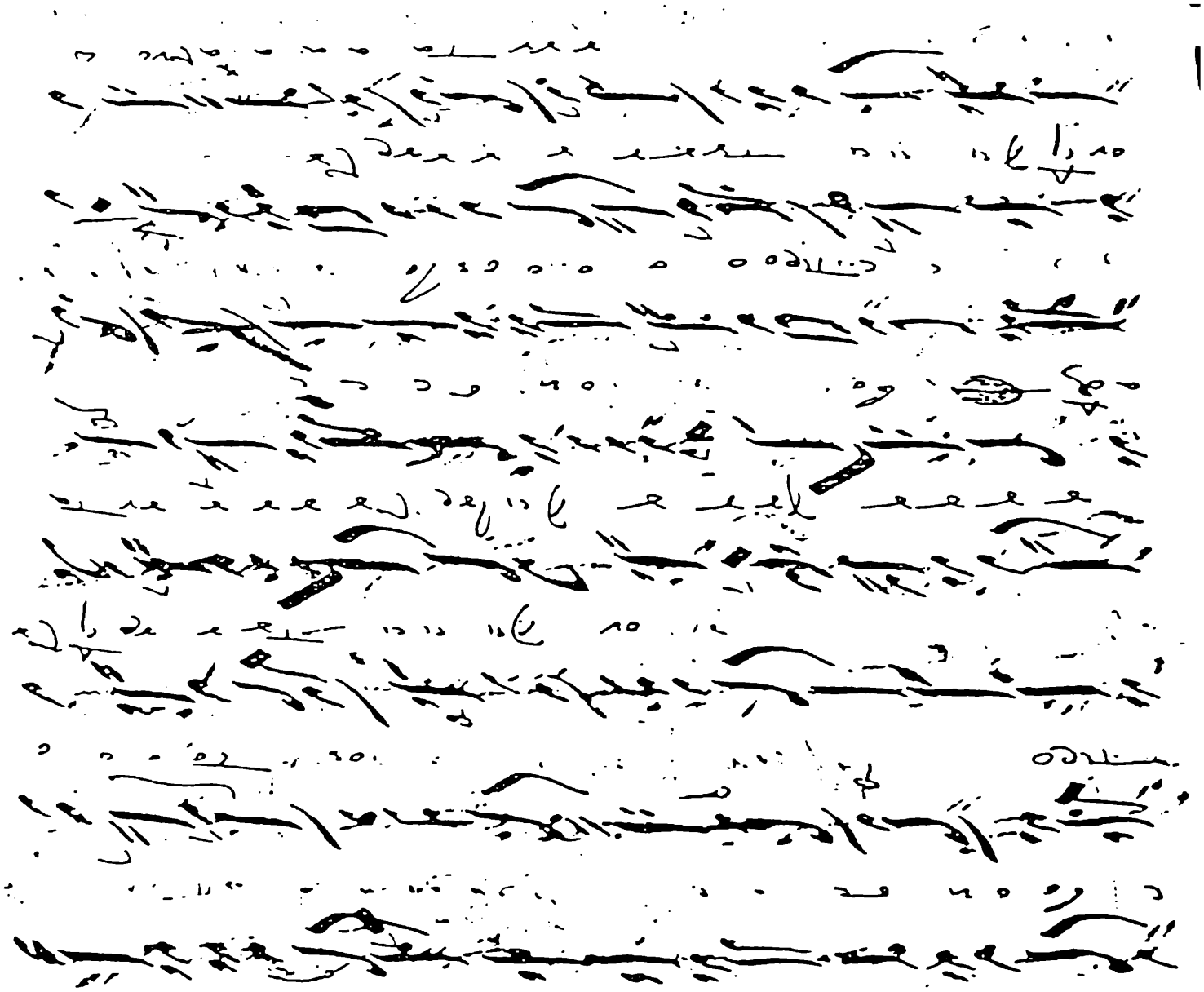

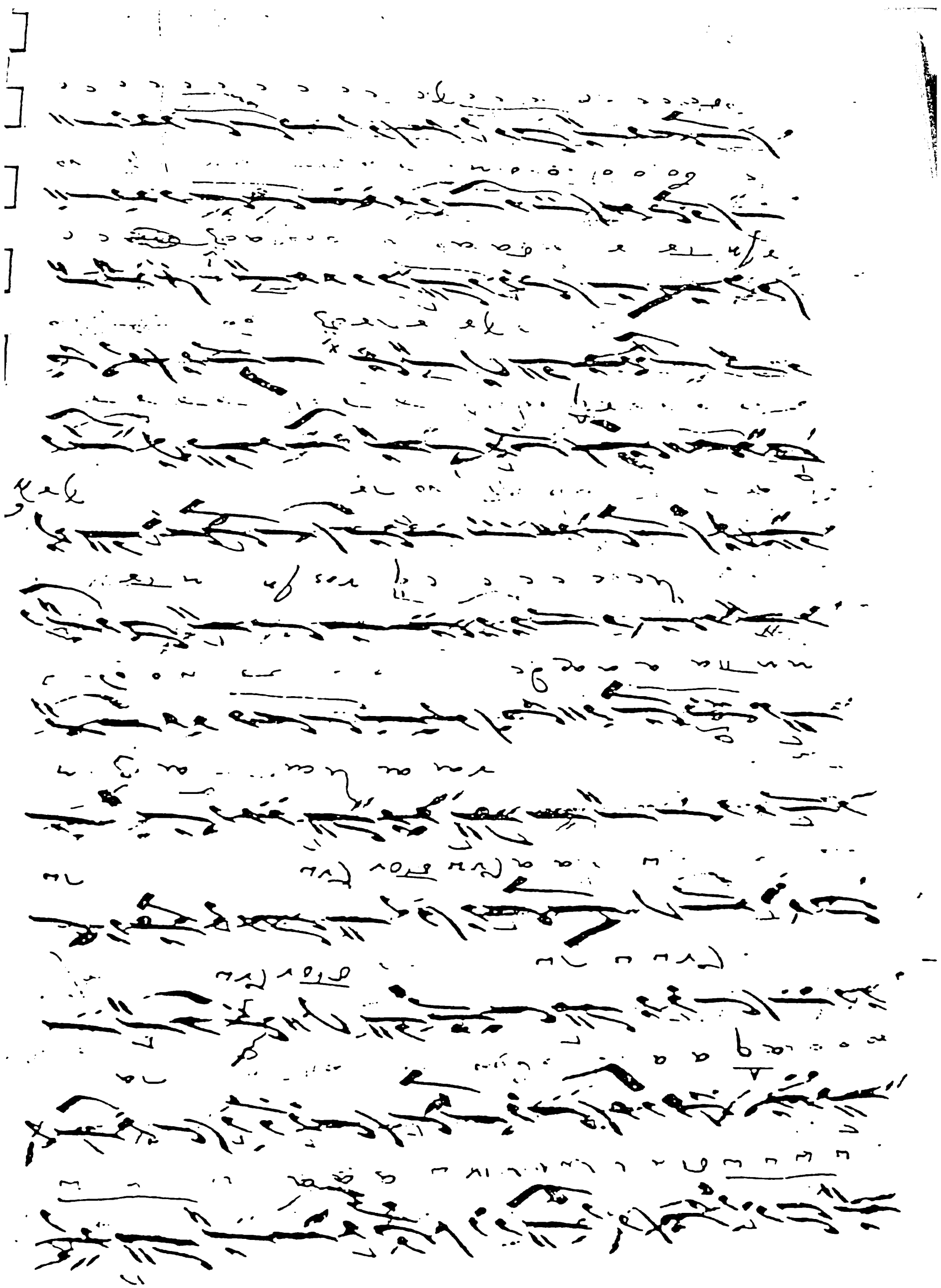

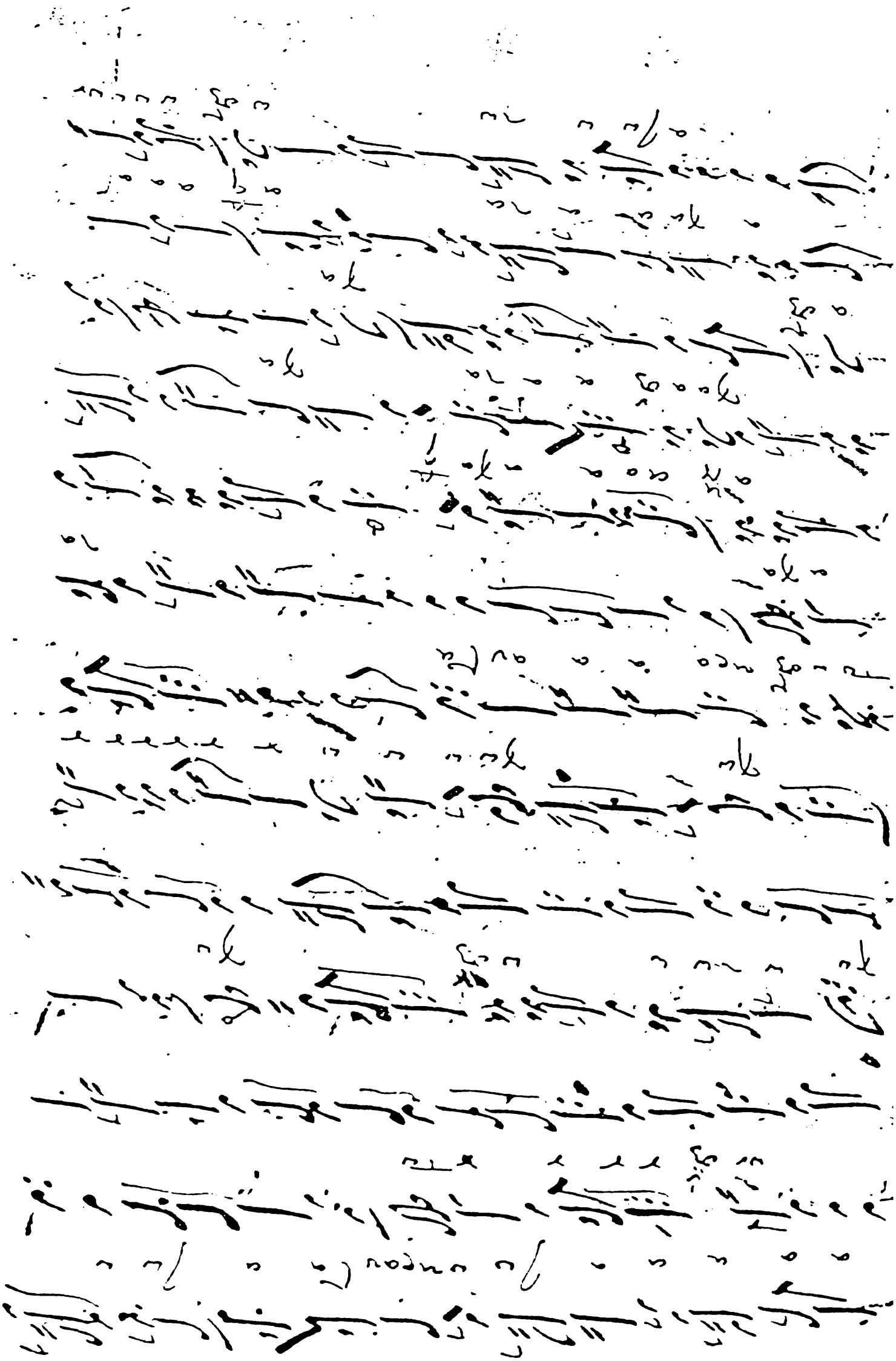

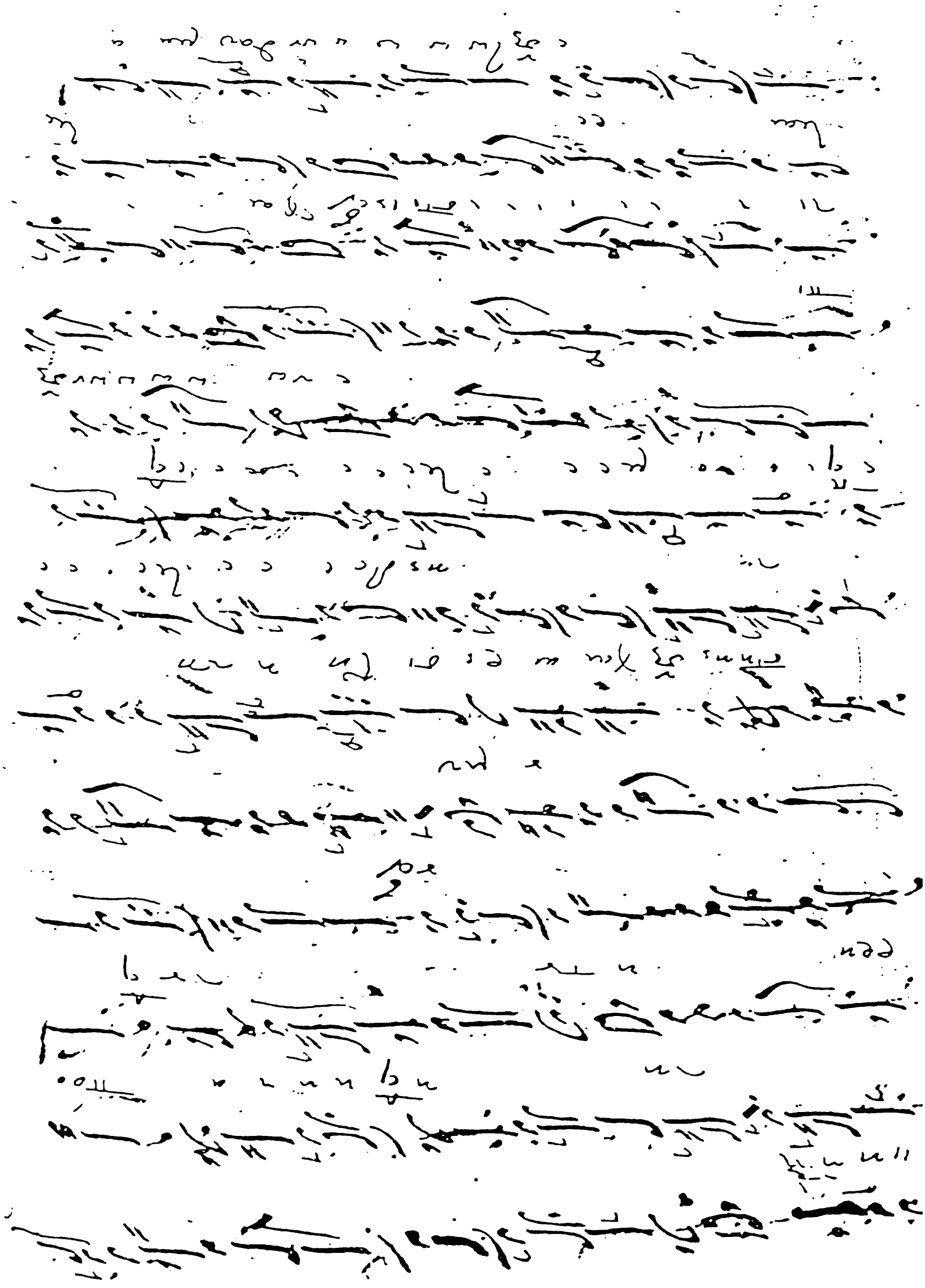

Ο ΑΚΑΘΙϹΤΟϹ ΥΜΝΟϹ

Μελιϲθεις Παρα τȣ Αεμνηϲτȣ εν Μȣϲικοϲ αριϲτȣ διδαϲκαλȣ

Ιωαννȣ Λαμπαδαριȣ Τȣ Κλαδα

Ηδη δ' εξηγηθειϲα κατα το νεον της Μȣϲικης ϲυϲτημα

Παρα τȣ Ϲοφολογιωτατȣ Κυρ. Χȣρμȣζιȣ διδαϲκαλȣ

Της τȣ Γενȣς Μȣϲικης Ϲχολης και Χαρτοφυλακος της

τȣ Χριϲτȣ Μεγαλης Εκκληϲιας

ΤΟΜΟϹ Α'

Ο ΑΚΑΘΙϹΤΟϹ ΥΜΝΟϹ

Μελιϲθεις Παρα τȣ Αϭιμνηϲτȣ εν Μȣϲικοϩ αριϲτȣ διδαϲκαλȣ

Ιωαννȣ Λαμπαδαριȣ Τȣ Κλαδα

Ηδη δ' εξηγηθειϲα κατα το νεον της Μȣϲικης ϲυϲτημα

Παρα τȣ Ϲοφολογιωτατȣ Κυρ. Χȣρμȣζιȣ διδαϲκαλȣ

Της τȣ Γενȣς Μȣϲικης Ϲχολης και Χαρτοφυλακοϩ της

τȣ Χριϲτȣ Μεγαλης Εκκληϲιας

ΤΟΜΟϹ Α'

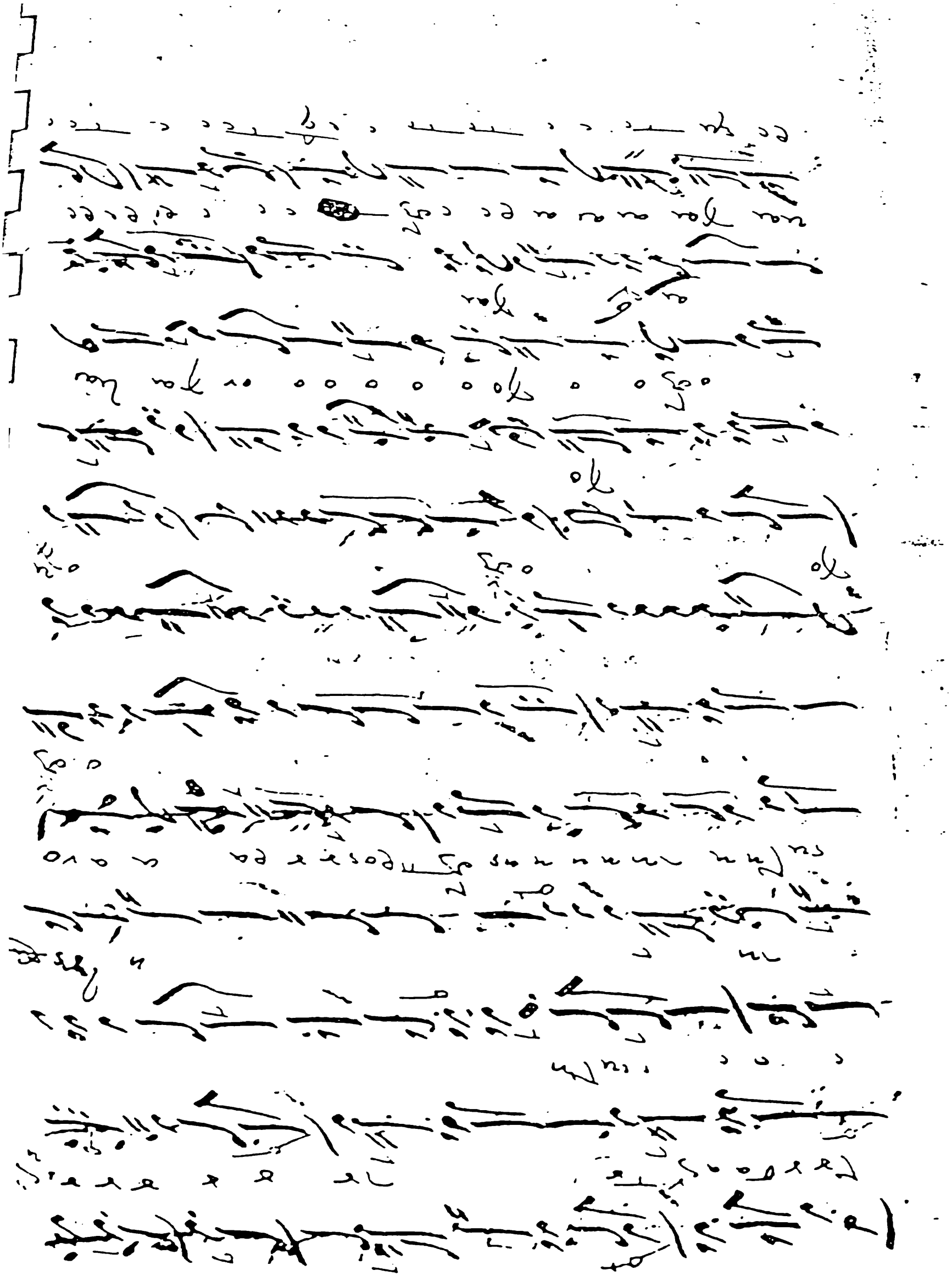

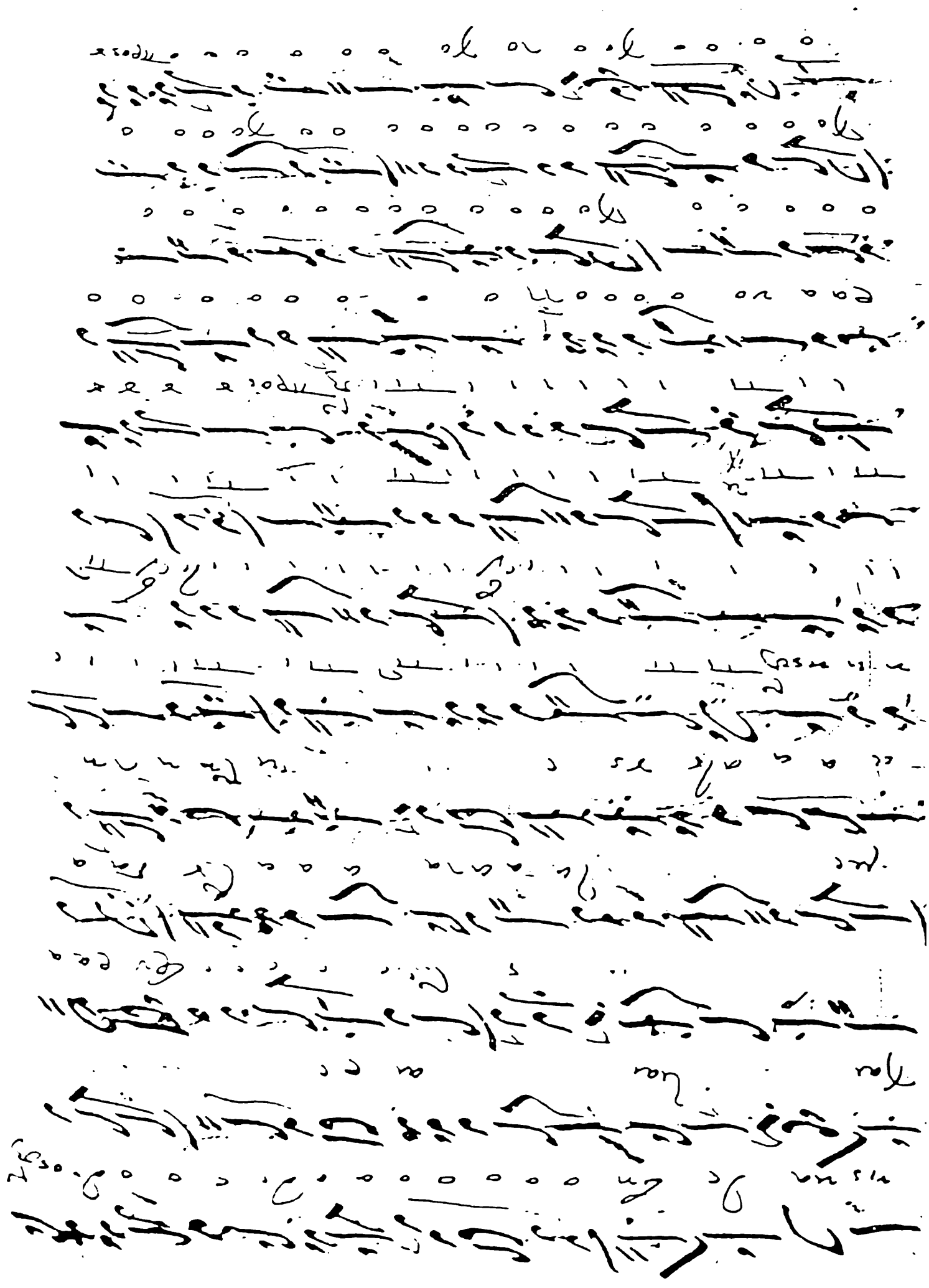

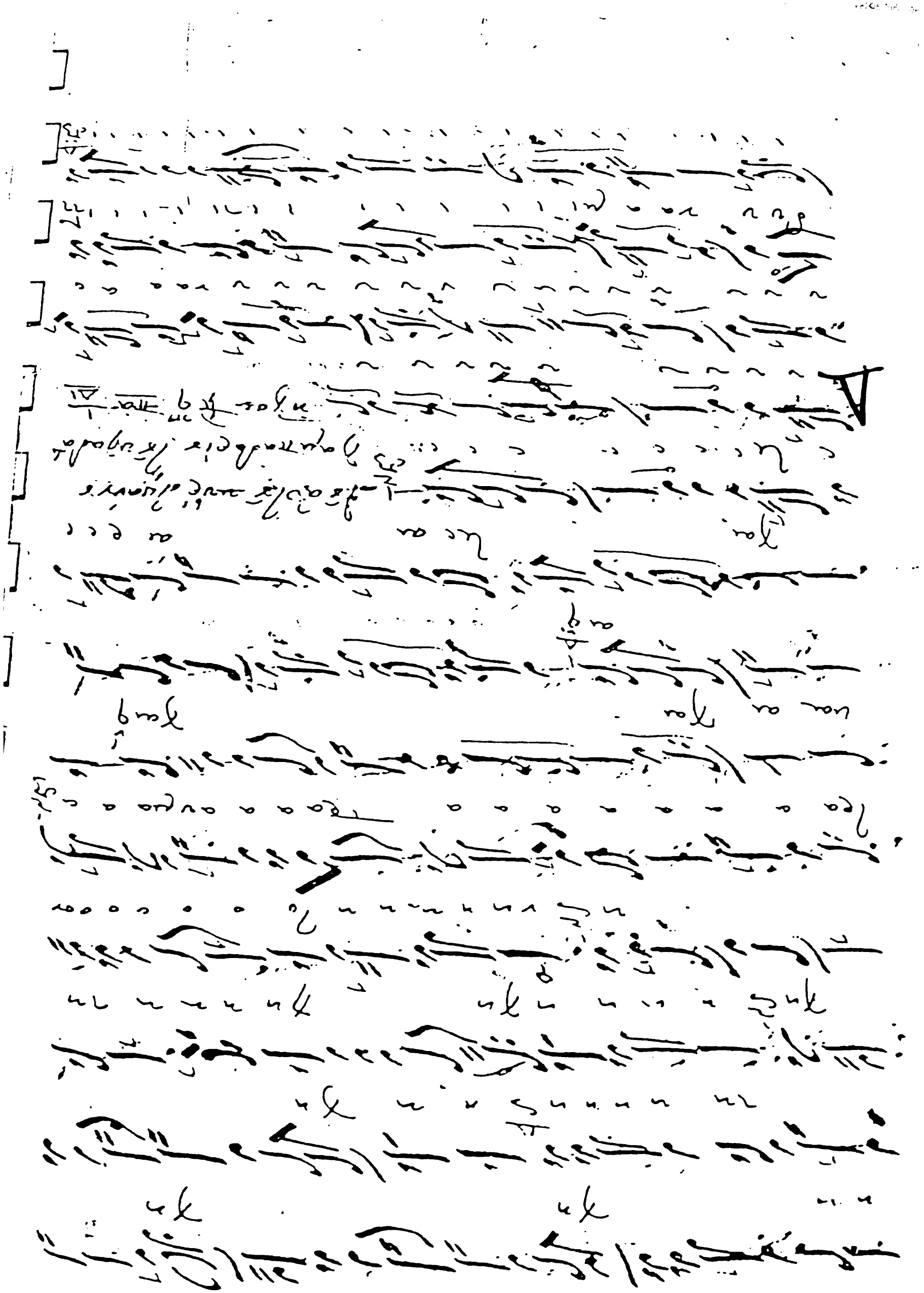

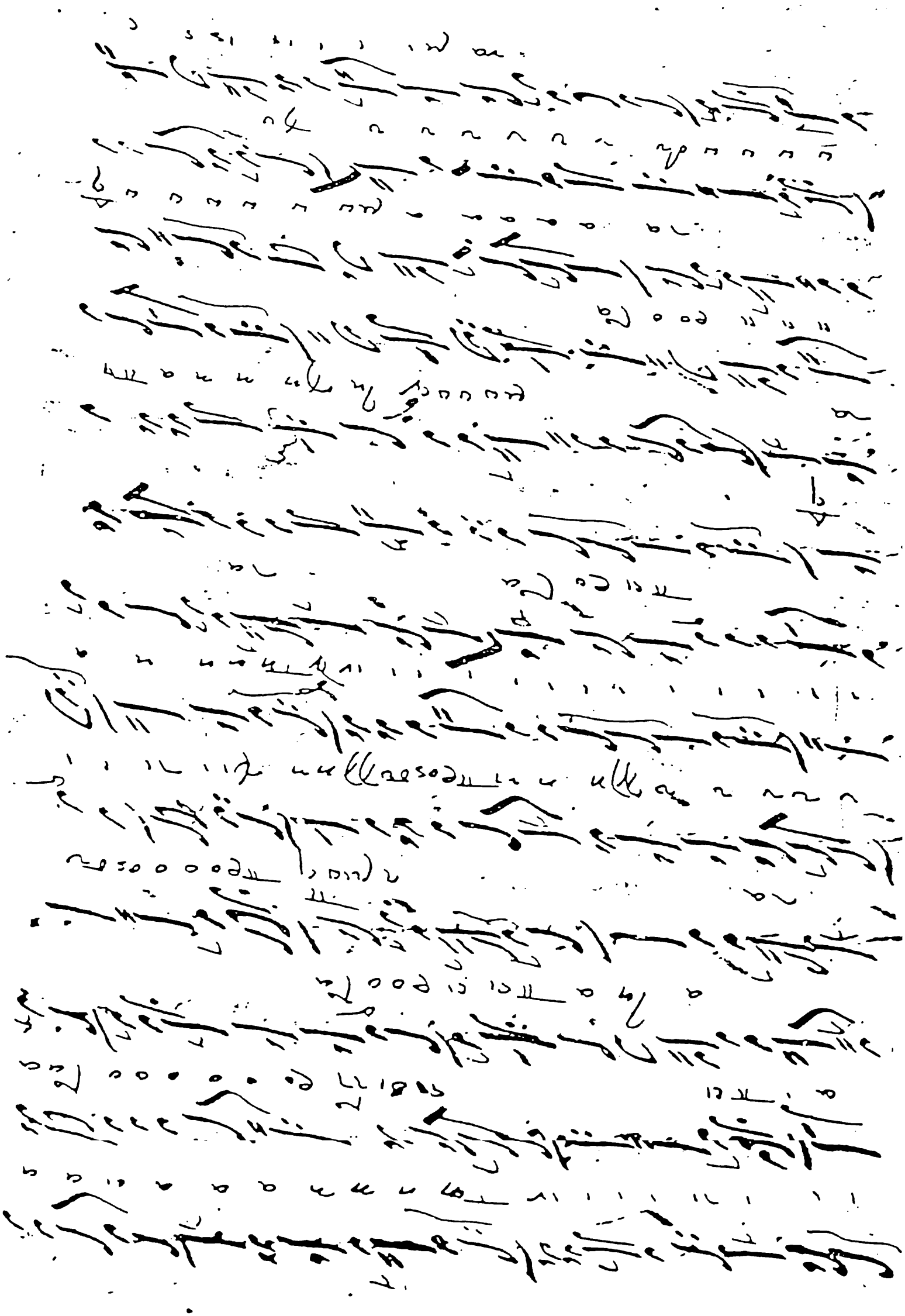

67

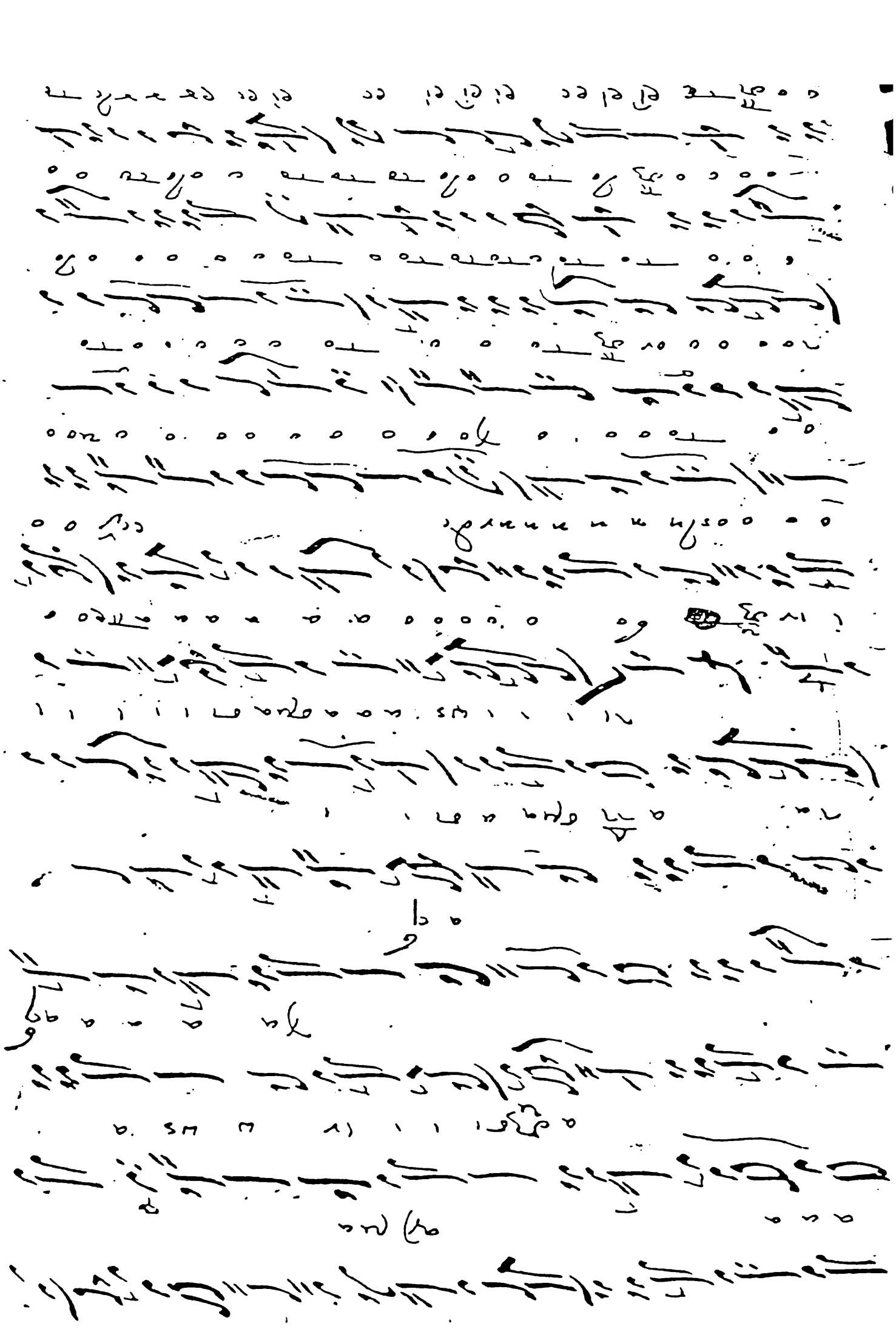

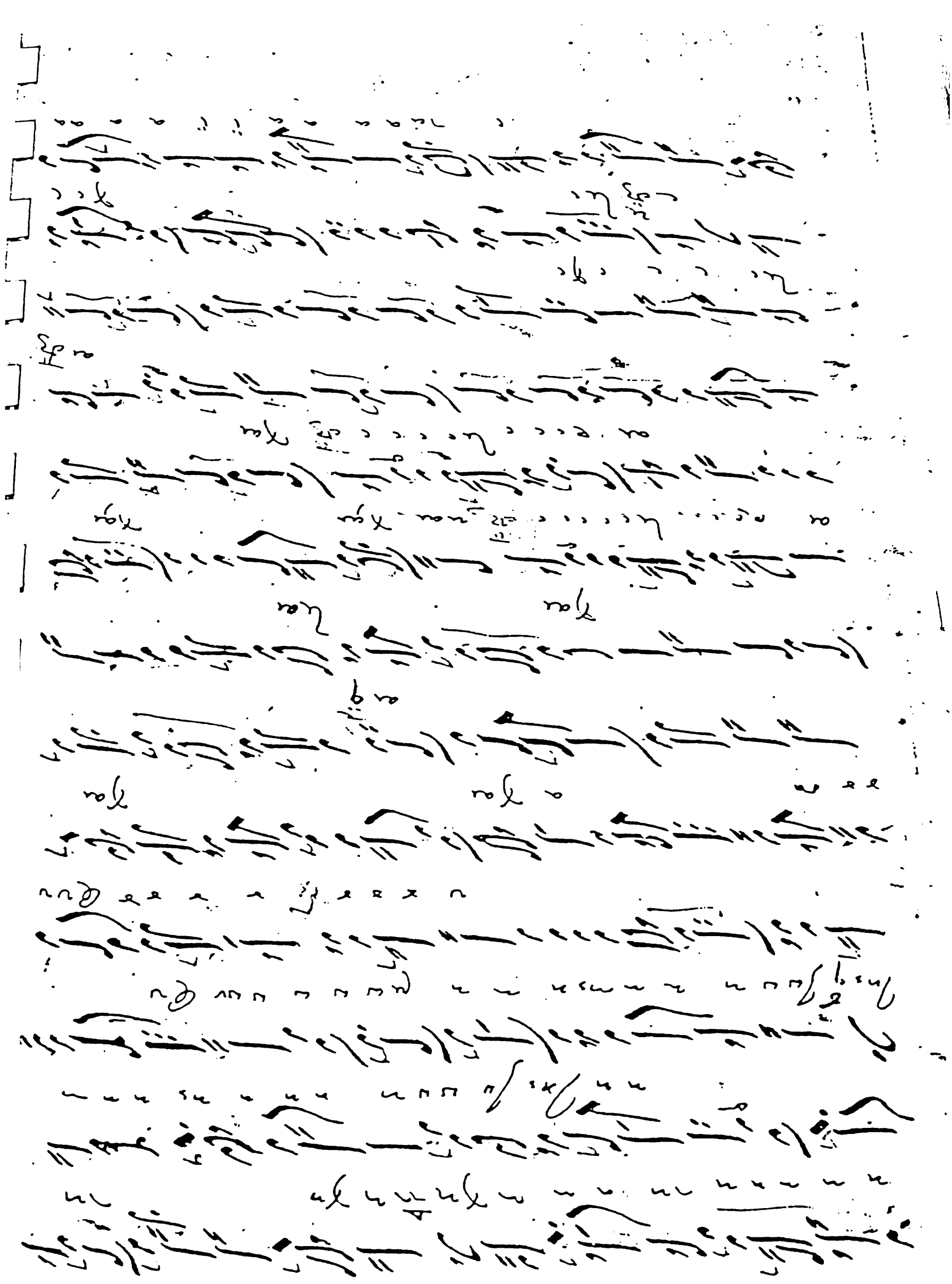

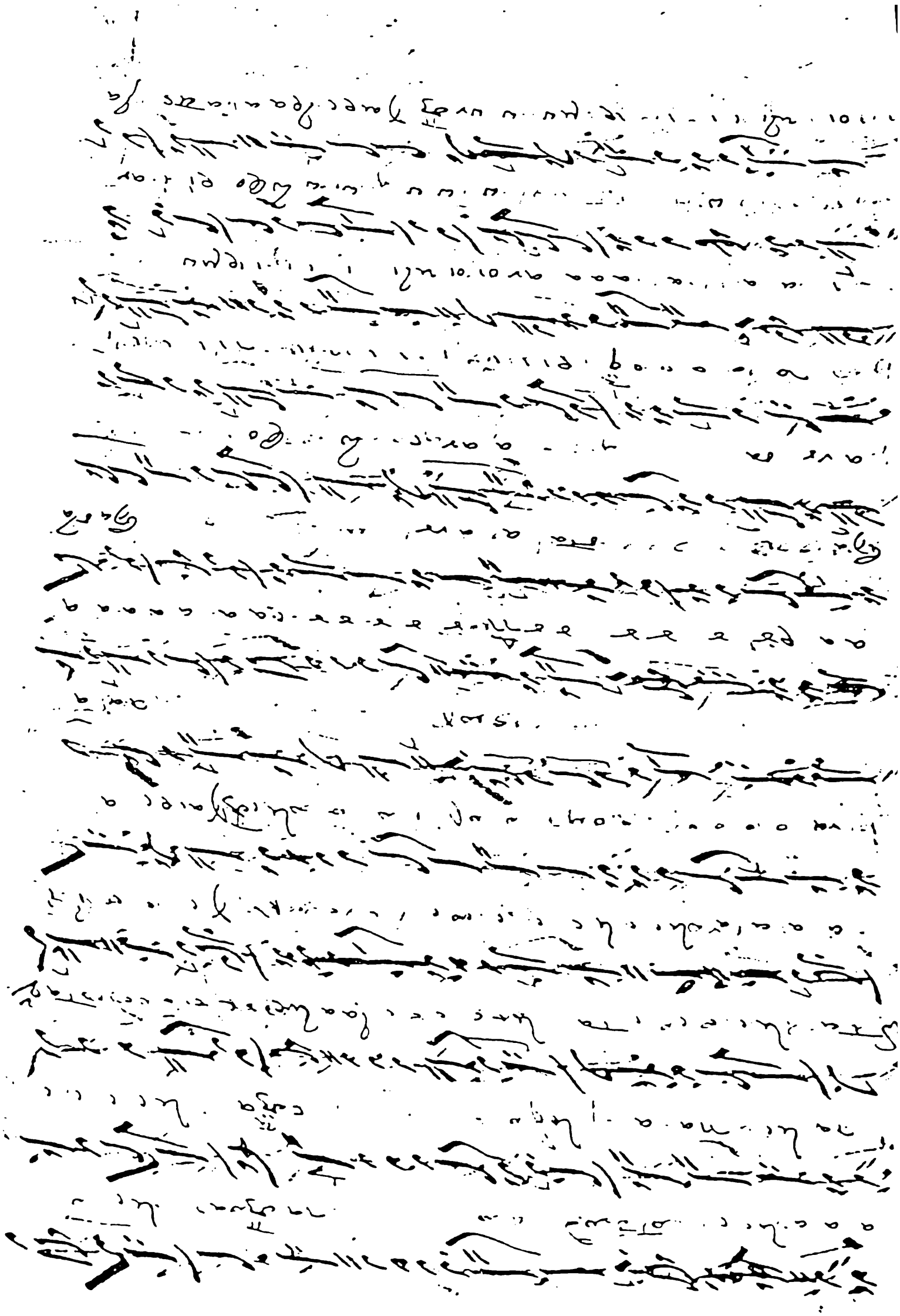

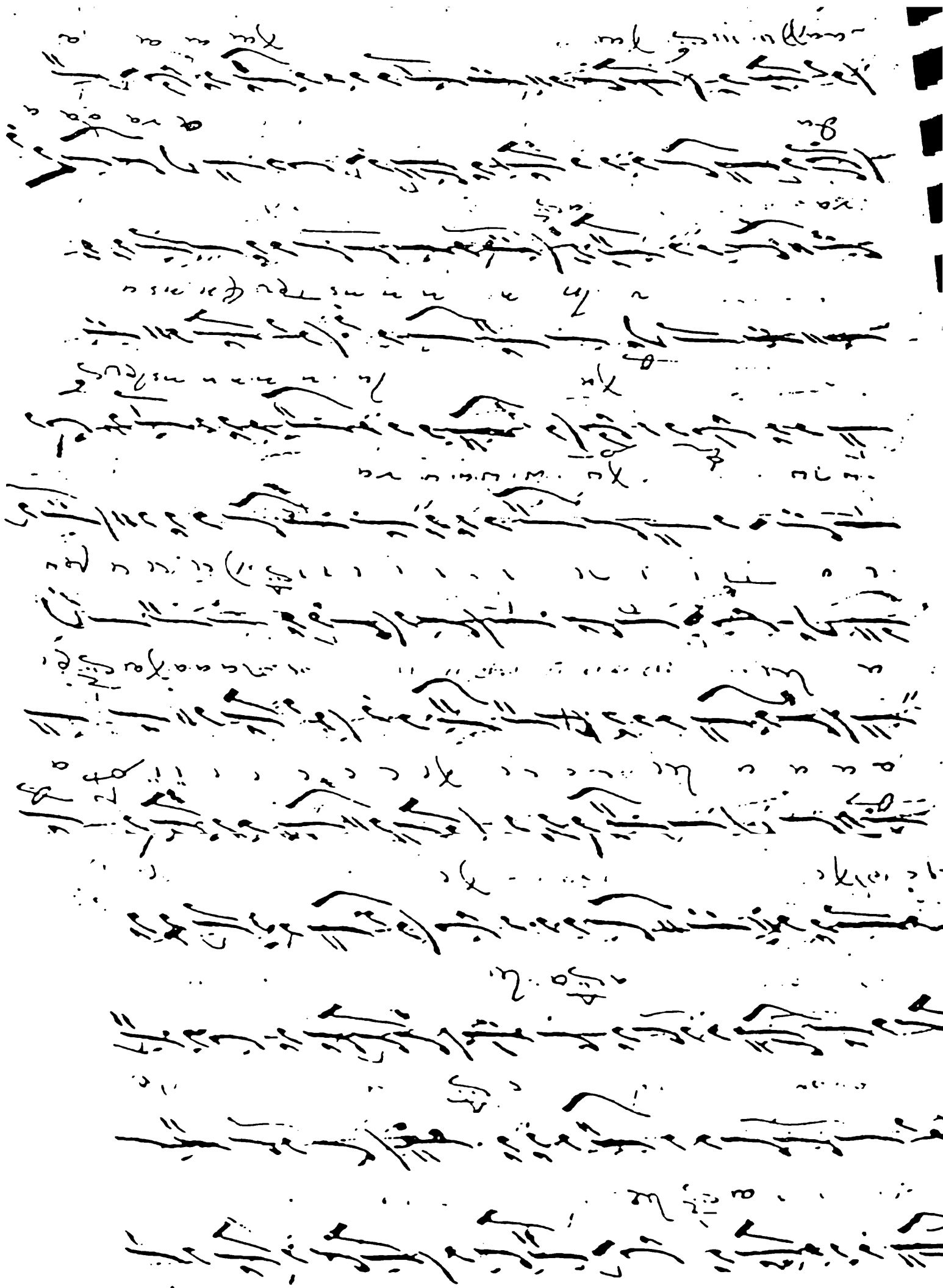

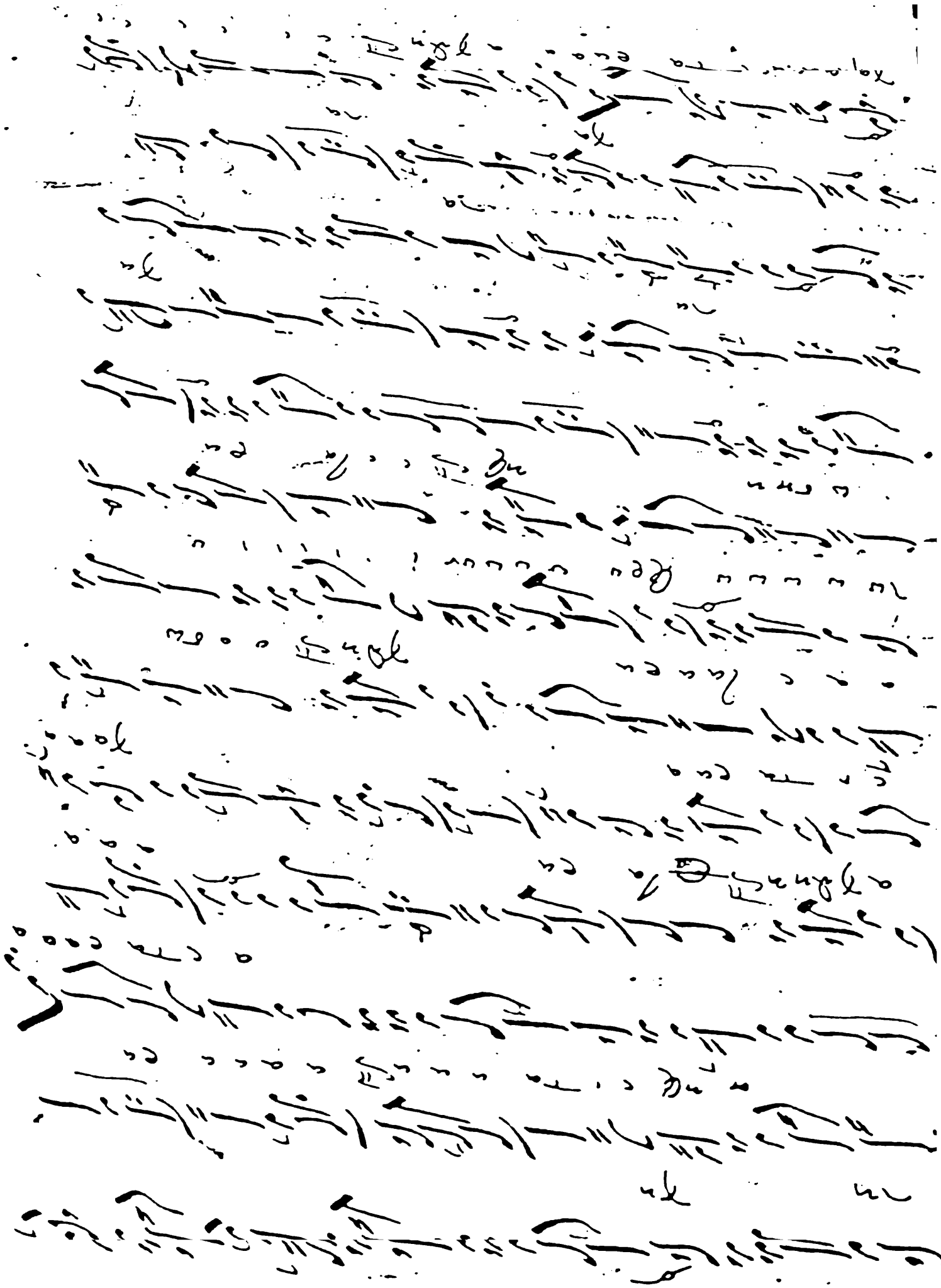

18

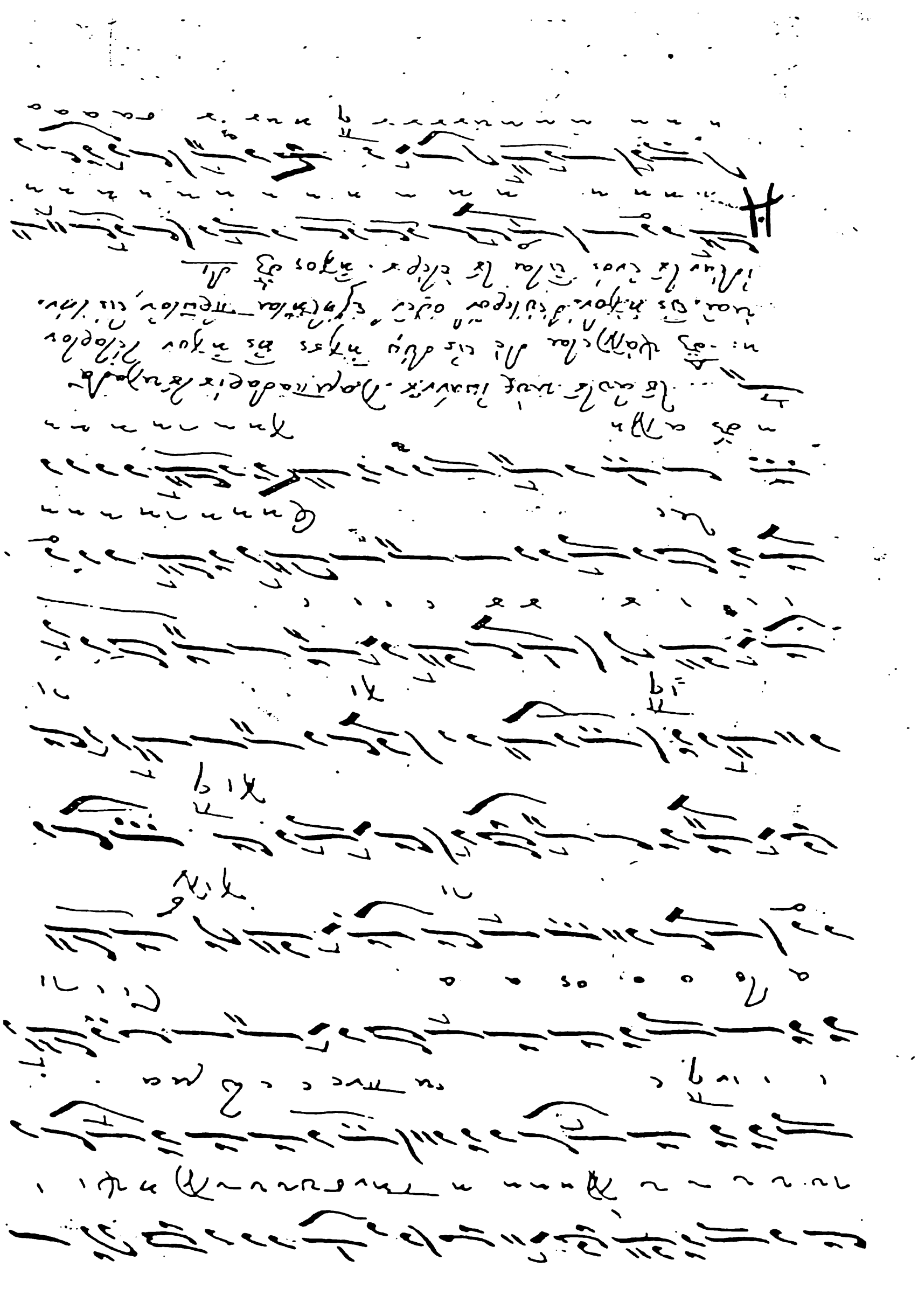

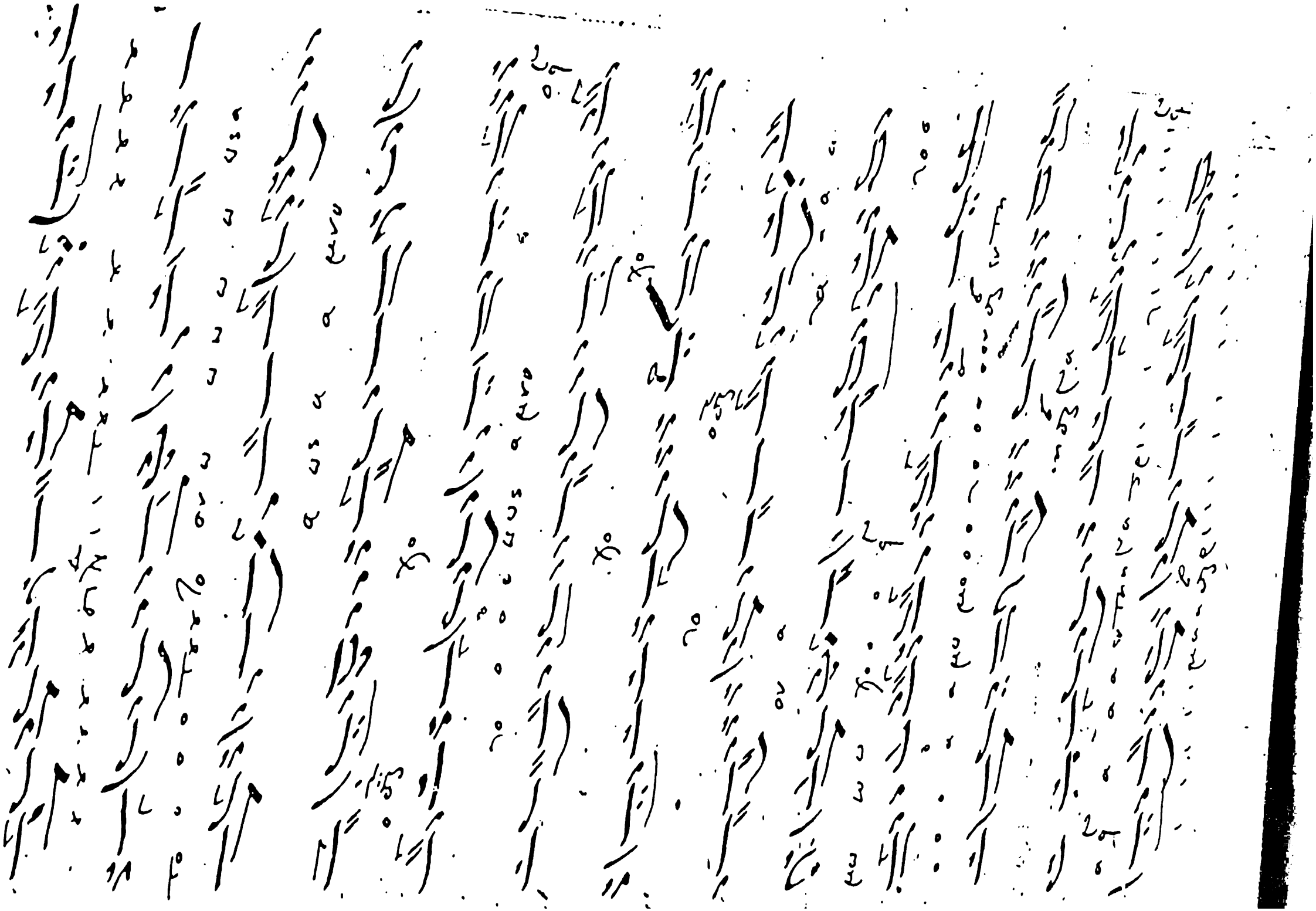

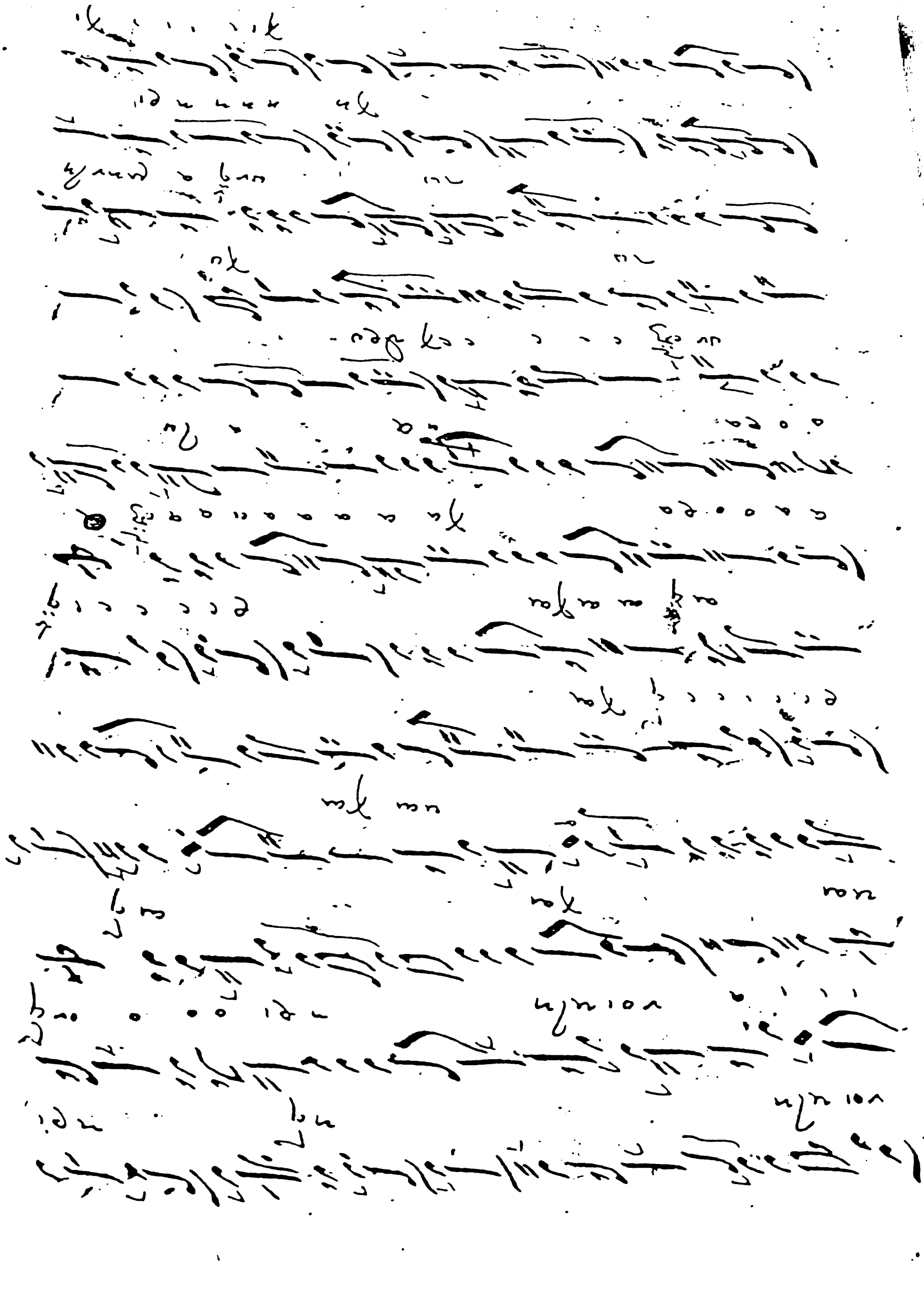

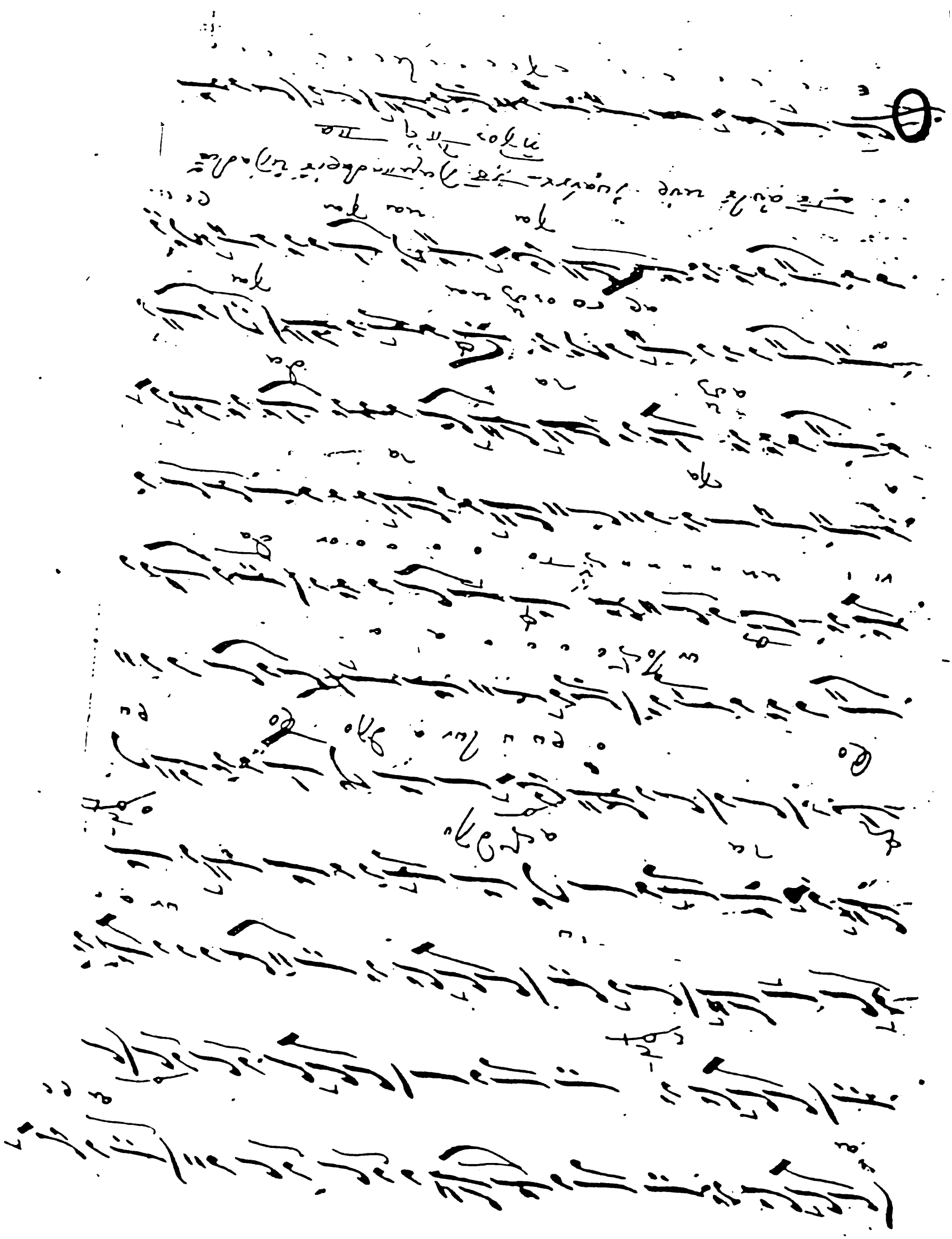

Περιεχομενα

	Ηχος	Σελις
- "Αγγελος Πρωτοστατης..."	Δ'	1
- "Βλεπουσα η αγια..."	Δ'	33
- "Γνωσιν αγνωστον γνωναι..."	Πλ Β' Υιεταλω	47
- "Δυναμις του υψιστου..."	Πλ Α'	61
- "Εχουσα θεοδοχον..."	Δ'	67
- "Ζαλην ενδοθεν εχων..."	Δ'	68
- "Ηκουσαν οι ποιμενες..."	Δ'	85
- "Ηκουσαν οι ποιμενες..." (ετερα αρχη)	Β'	86
- "Θεοδρομον αστεραν..."	Πλ Α'	96
- "Ιδων παιδες χαλδαιων..."	Δ'	102
- "Κυρηκαις θεοφοροι..."	Δ'	111
- "Λαμψας εν τη αιγυπτω..."	Πλ Β Υιεταλω	118
- "Μελοντος συμεωνος..."	Β'	132
- "Νεαν εδειξεν κτισιν..."	Δ'	138
- "Ξενον τοκον ιδοντες..."	Πλ Β' Υιεταλω	156
- "Ολος ην εν τοις κατω..."	Δ'	160
- "Πασα φυσις αγγελων..."	Δ'	171
- "Ρητορας πολυφθογγους..."	Πλ Β' Υιεταλω	179
- "Σωσαι θελων τον κοσμον..."	Πλ Δ'	192