

WEB Y SOCIAL MEDIA

En las próximas páginas verás los websites, contenidos para redes y campañas de email marketing que diseñamos para posicionar a las marcas como líderes de su segmento, hacerlas deseables y referentes de su categoría.





Villa-LeDolmen: Nombre, marca, identidad corporativa y comercial para villa recreativa en M'Bour, Senegal, 2017



Querido Detox: Nombre, marca, identidad corporativa y comercial para marca de bienestar en Ciudad de México, 2019

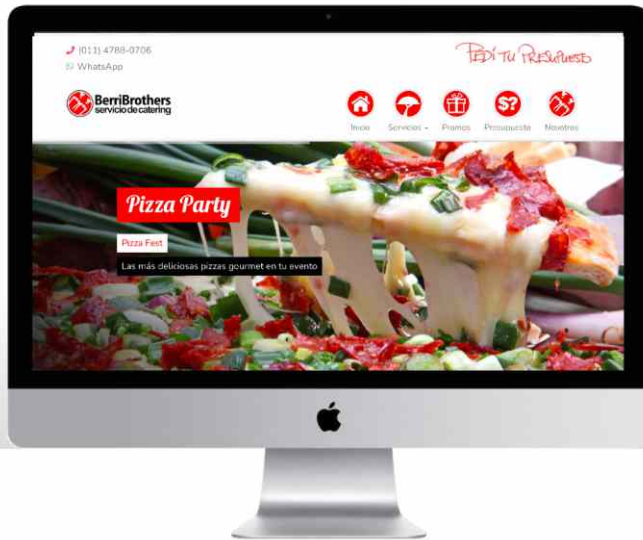



IDEG Inversiones y Desarrollos: Empresa de desarrollos inmobiliarios en Monterrey, 2022







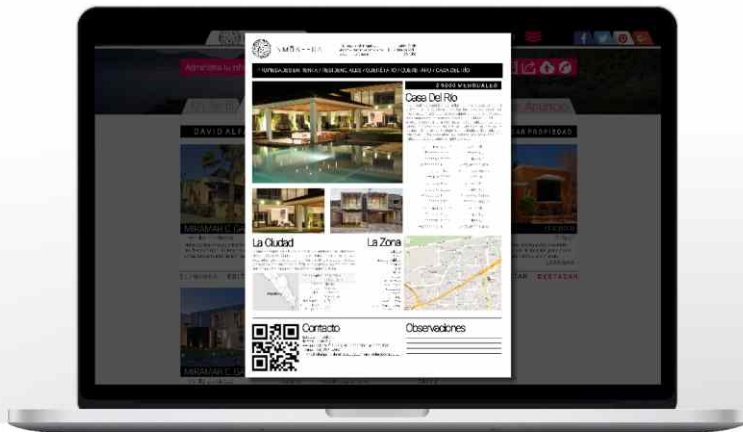

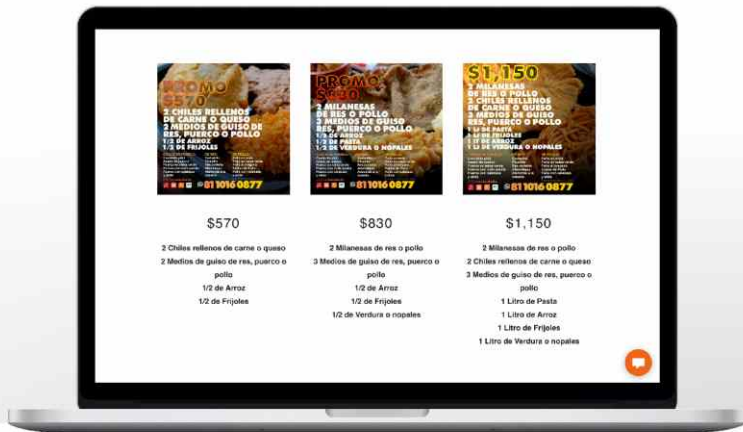
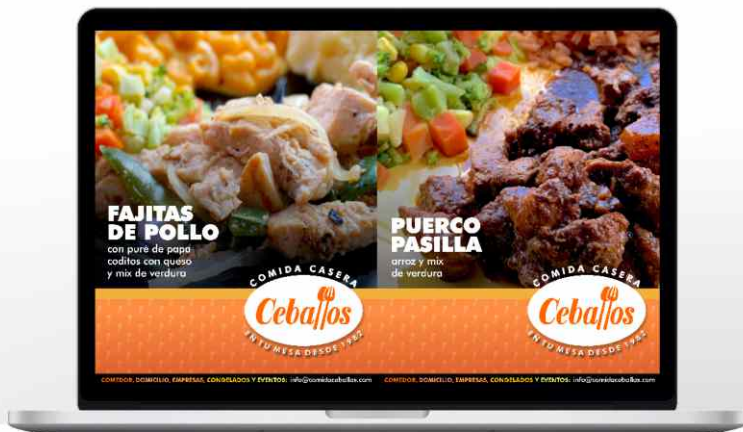

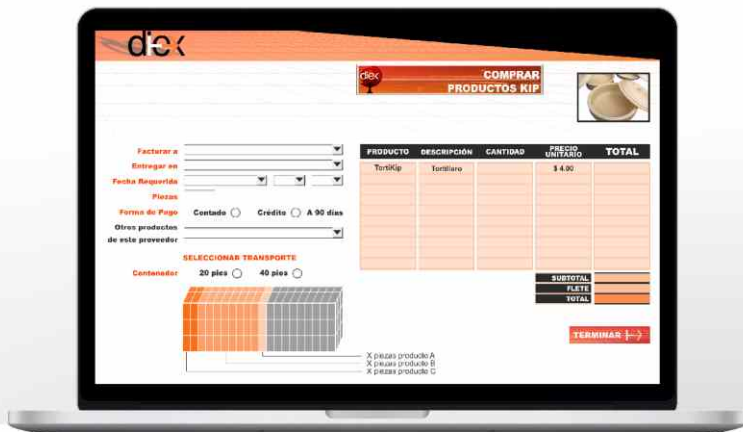

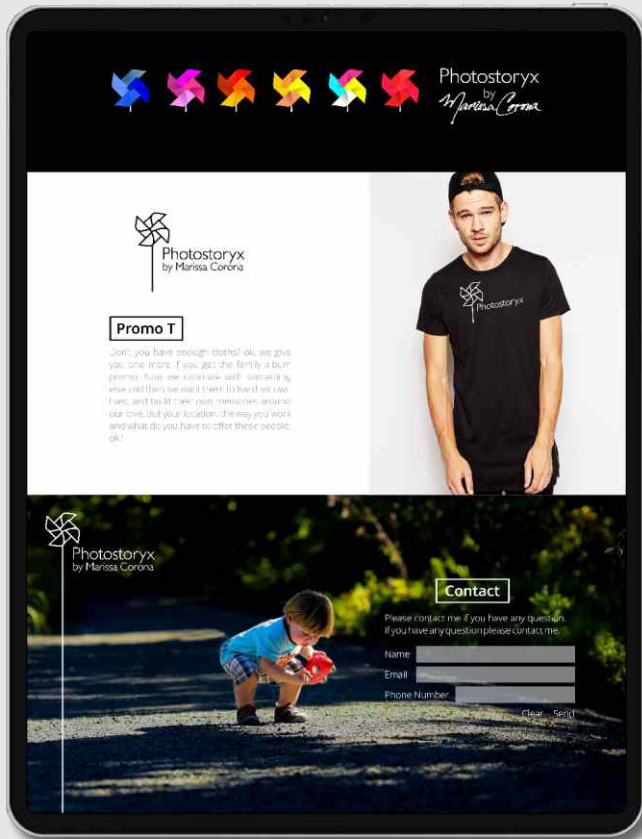
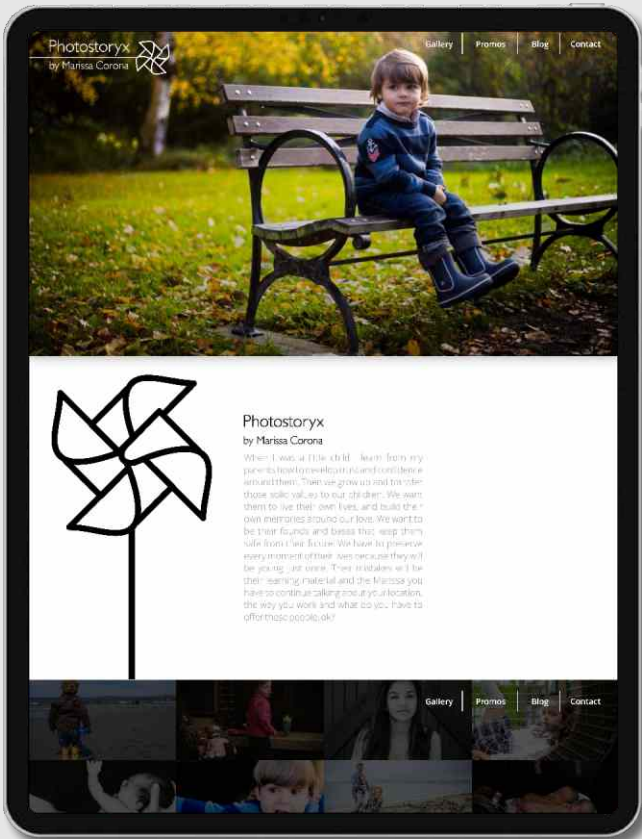

COMPARISON OF HOMICIDES 2019/2020

Month	2019	2020
JAN	10	10
FEB	10	10
MAR	10	10
APR	10	10
MAY	10	10
JUN	10	10
JUL	10	10
AUG	10	10
SEP	10	10

TIMELINE OF CRIMINAL EVENTS IN NUEVO LEÓN

Month	Event
JAN	HOMICIDE
FEB	HOMICIDE
MAR	HOMICIDE
APR	HOMICIDE
MAY	HOMICIDE
JUN	HOMICIDE
JUL	HOMICIDE
AUG	HOMICIDE
SEP	HOMICIDE

SEPTEMBER MOST RELEVANT NEWS

- Tuesday 1st** Monterrey: Person found dead in a green area on Constitución Av. & V. Carranza Av. Drunk driver ran over a two y/o girl and killed her at a flea market. Driver was arrested. Man killed with four shots in a parking lot in Plaza Real, Valle Oriente. Killers got away.
- Wednesday 2nd** Monterrey: Man murdered another for looking at his wife outside a warehouse. Murderer was arrested.
- Saturday 5th** San Pedro: Two criminals kill a 24 y/o man with five shots in his home. Killers got away.
- Monday 14th** San Pedro: Man kills his wife and commits suicide.
- Thursday 17th** San Pedro: Three men steal 2 million pesos from a residence in Valle de San Angel.
- Monday 21st** Cd. de Guadalupe: Two criminals kill a patient in a hospital and injure another. Killers got away.
- Wednesday 23rd** San Pedro: Man rapes twice a girl under the age of 13 y/o. Man was arrested. Man got shot and killed in the middle of the afternoon in Calzada San Pedro & Fuentes del Valle. Killers got away.

CRIME INCREASE

RISK LEVEL

WE ARE HERE

After analyzing the monthly statistics, Pinkerton determined that the level of risk in this month continues to be medium in Nuevo León.

We never Sleep.

PINKERTON

Pinkerton, la Agencia Global de Soluciones Integrales de Seguridad y Gestión de Riesgo, ahora en Monterrey

Administración de la Seguridad / Investigaciones / Transportación Segura y Protección / Servicios de Respuesta / Antecedentes Laborales / Inteligencia

81 1363 9969

We never sleep.

PINKERTON.COM

Servicios

Cobertura en más de cien países, 170 años de experiencia y colaboraciones con agencias locales, nacionales y globales a través de un solo punto de contacto.

Más información: 81 1363 9969 y www.pinkerton.com

Servicios de Inteligencia

- Análisis y Reporte Estratégico
- Aleramiento Táctico de Inteligencia
- Monitor de Riesgos
- Inteligencia Geo-Espacial
- Catificación de Riesgo y Puntuación
- Análisis de Impacto de Negocio
- Soporte Dedicado del Analista de Intel

Servicio de Investigaciones

- Robo, Fraude, Conflicto de Intereses, Acoso, Línea de Ética
- Operaciones Encubiertas
- Due Diligence (Personas Físicas y Morales)
- Entrevista Profesional (Recopilación y Confrontación)
- Investigaciones Cibernéticas
- Medidas de Contrainteligencia
- Barridos Electrónicos
- Vigilancia Física y Electrónica
- Poligrafía
- Análisis de Procesos

Administración de la Seguridad

- Gestión y Análisis de Riesgos
- Consultoría y Capacitación en Cadena de Suministro
- Entrenamiento a Guardias de Seguridad
- Manejo de Crisis
- Campañas de Concientización en Seguridad (Prevención del Delito, Secuestros, Active Shooter, Batacazos, Extorsiones)
- Plan de Continuidad de Negocio
- Planes de Emergencia
- Consultoría en Seguridad Empresarial
- Simulacros y Pruebas de Penetración

Consultoría en Riesgos Empresariales

Identificación, priorización y gestión de riesgos y amenazas basadas en nuestra clasificación:

- Riesgos Sociales y Naturales
- Riesgos Físicos y Operacionales
- Riesgos Económicos y Financieros
- Riesgos Tecnológicos e Informáticos

Servicios Especializados de Respuesta

Para contrarrestar eventos que pueden ser dramáticamente cambiantes:

- Violencia en el Lugar de Trabajo
- Huelgas
- Eventos Especiales
- Desastres Naturales
- Apoyo en Eventos de Alto Riesgo

Transportación Segura y Protección

- Conductores Ejecutivos
- Protección Ejecutiva / VIP
- Escuallas Armado/No Armado
- Protección de Activos y Bienes
- Vehículos Blindados/No Blindados
- Entrenamientos para Manejo Defensivo, Evasivo e Impacto

Covid-19

Por 170 años hemos trabajado incansablemente en proteger y crear valor para las organizaciones con las que colaboramos. En estos tiempos difíciles, estamos comprometidos a servirte.

Más información: 81 1363 9969 y www.pinkerton.com

Si no estás enfermo	Si estás enfermo	Si presentas síntomas debes atenderte de inmediato	Si estás expuesto
<p>Aíslate por 14 días</p> <p>Monitorea por 14 días síntomas como: fiebre, tos, falta de aire o cansancio</p>	<p>Aíslate por 14 días</p> <p>Contacta a tu médico, hospital o centro de salud. Ellos determinarán si es necesario que se realice la prueba Covid-19</p> <p>La mayoría de la gente con Covid-19 tendrá una leve enfermedad y mejorará en casa con los cuidados adecuados sin tener que ir a un hospital</p>	<p>Problemas para respirar</p> <p>Dolor o presión en el pecho constante</p> <p>Labios azules</p> <p>Fiebre</p> <p>Tos</p>	<p>Mantén distancia de 2 a 3 metros de otras personas</p> <p>Evita tocar tu cara y lava tus manos frecuentemente</p> <p>Notifica a tu jefe de inmediato</p> <p>Aíslate por 14 días</p> <p>Contacta a tu médico, hospital o centro de salud. Ellos determinarán si es necesario realizarte la prueba Covid-19</p>

Para evitar el contagio

MANTENER DISTANCIA
NO TOCARSE LA CARA
LAVARSE LAS MANOS
USAR BARBIJO SI TIENES SÍNTOMAS
DESINFECTAR SUPERFICIES

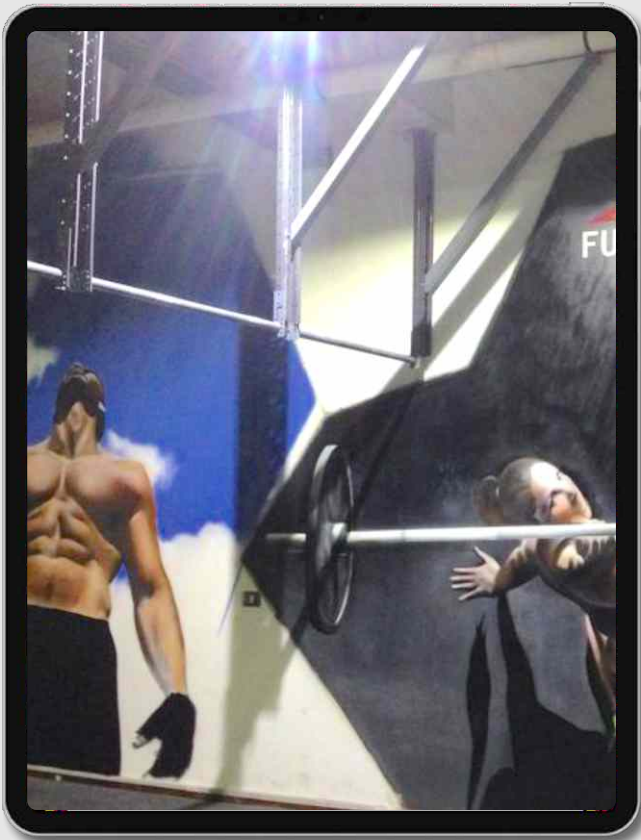

[HOME](#)
[BUSQUEDA](#)
[CROSSFIT](#)
[YOGA](#)
[ZUMBA](#)
[RESERVACIONES](#)
[UBICACION](#)
[CONTACTO](#)
[CLASAS](#)

ANNIMA
 FUNCTIONAL TRAINING CENTER
 En Annima se practica Crossfit, Yoga y Zumba.
 Más de 500m2 de Entrenamiento
 Planes Promocionales por Inauguración
 Convenios para Empresas y Planes Educativos.

BIENVENIDOS

Somos un equipo multidisciplinario de profesionales dedicados al bienestar físico, emocional e intelectual. En nuestro instalaciones ofrecemos las disciplinas de Crossfit, Yoga y Zumba.
 Puedes elegir inscribirte a una de ellas, dos, o tres, para que realices el entrenamiento que mejor se adapte a tus condiciones físicas. Contamos con un amplio margen horario para que alcances más pronto tus metas.

CROSSFIT
YOGA
ZUMBA

CROSSFIT

Lunes a Domingo de 9 a 22 horas

Aquí pondremos una definición de Crossfit y todo lo que puedas tener relación con el Crossfit, una descripción pequeña de que trata, los días y horarios que se imparte. Pero no tiene que ser en inglés, porque para eso tenemos otra sección, pero si podemos poner una oración que diga.
 Para conocer los horarios de clase de Crossfit haz click aquí y ese botón nos mandará a los **HORARIOS**.

Av. General Huelley 133, Providencia, Santiago de Chile, C.B. 94234

Contacto:

ANNIMA

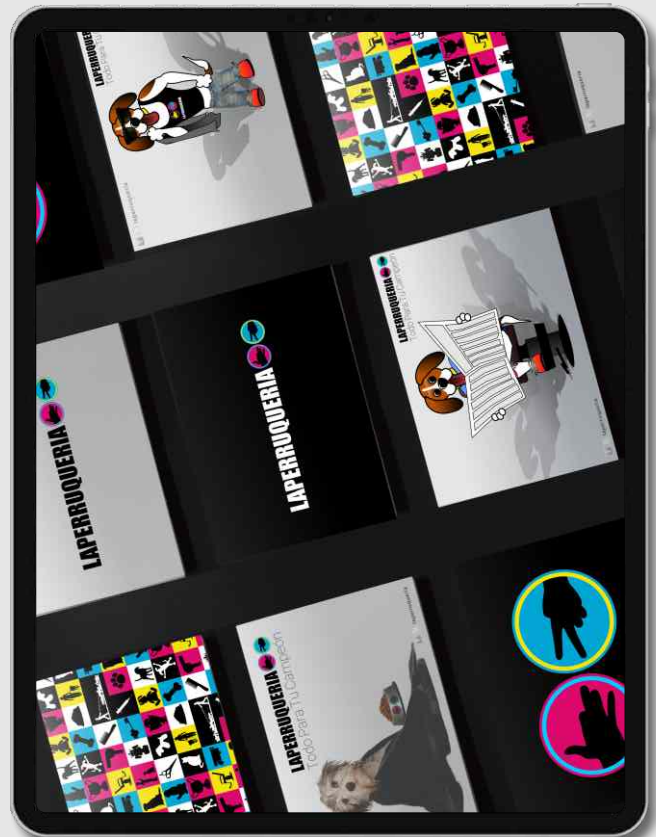
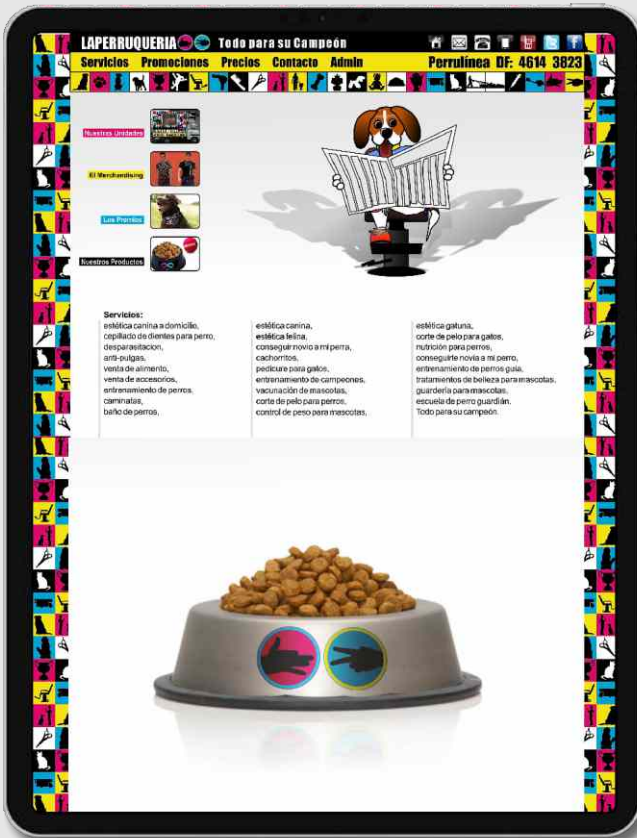



Promayar: productos marinos yucatecos adquiridos responsablemente desde Mérida Yucatán, 2020
 Congreso Internacional de Endoscopia Ginecológica: en Monterrey, México, 2020

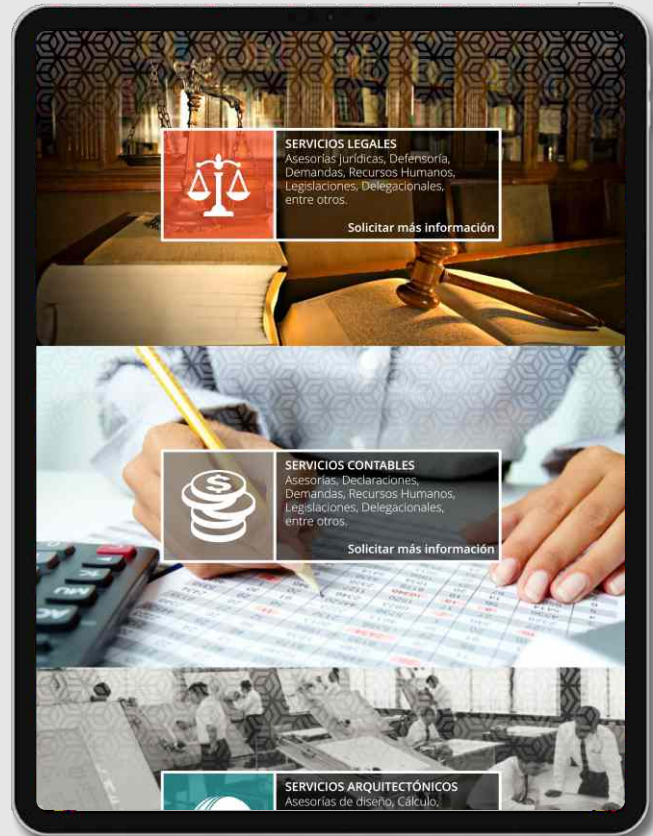
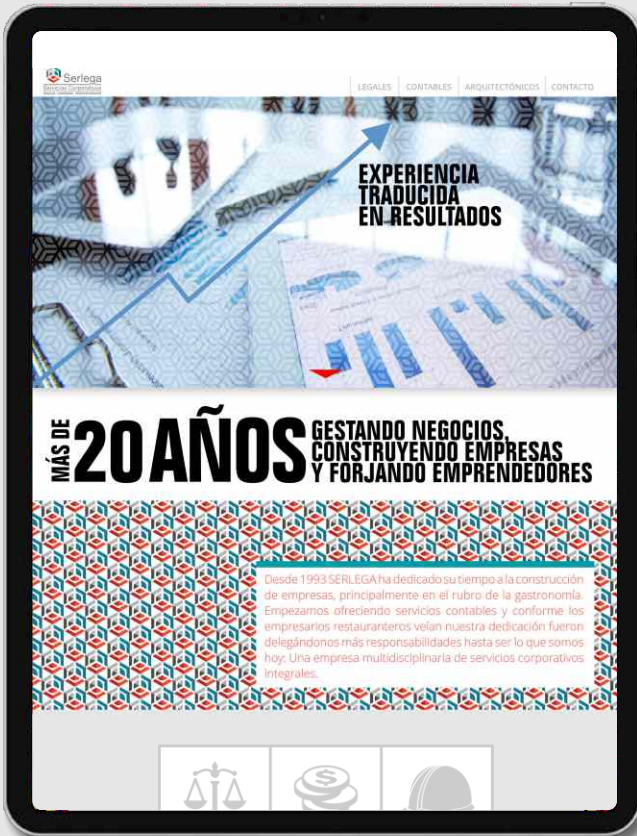

Serlega: Servicios corporativos, CDMX, 2015
 Corporación Constructora GC: Corporación constructora, Monterrey, 2017

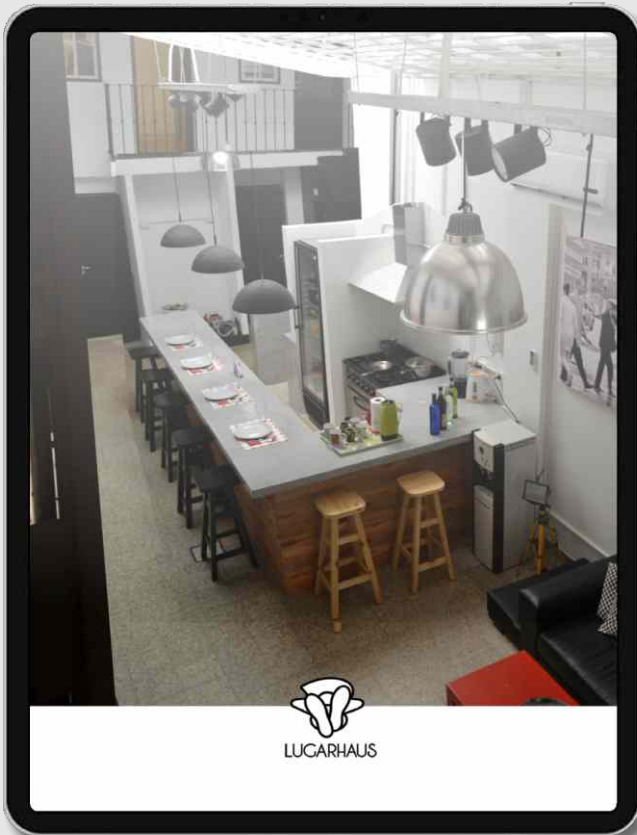
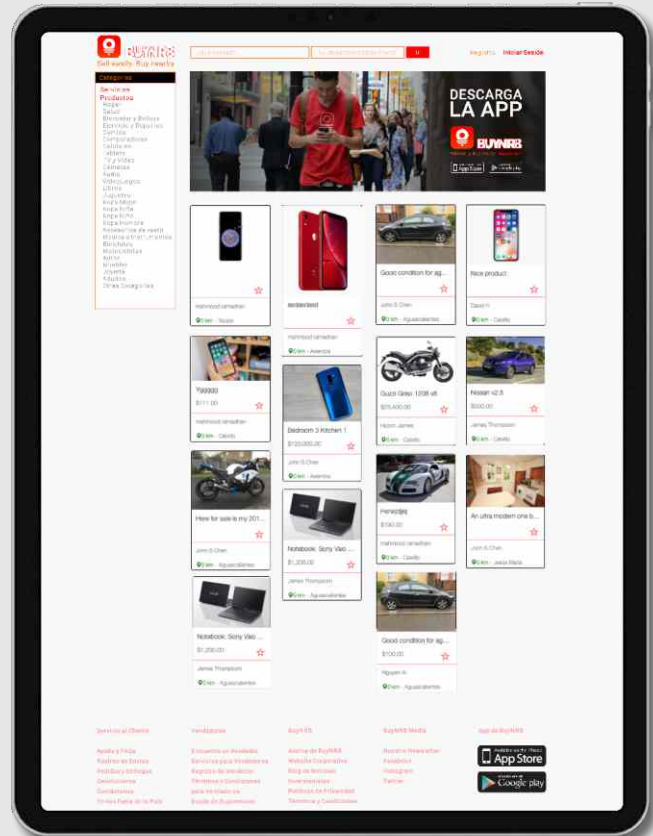

LUGARHAUS HABITACIONES INDIVIDUALES

CARACTERÍSTICA/SERVICIO	LUGARHAUS 1	LUGARHAUS 2
INTERNET CON WIFI	✓	✓
TERRAZA CON VISTA A BARRANCAS	✓	✓
LAVADORA	✓	✓
COCINA COMPLETA	✓	✓
AIRE ACONDICIONADO CENTRAL	✓	✓
VENTILADOR EN HABITACION	✓	✓
LIVING Y AREA DE ESTUDIO	✓	✓
TV EN LIVING CON CABLE Y NETFLIX	✓	✓
LIMPIEZA TRES VECES POR SEMANA	✓	✓
PERSONAL DE MANTENIMIENTO	✓	✓
CÁMARA DE SEGURIDAD AREA COMUN	✓	✓
HABITACION CON BAÑO PRIVADO	✓	✓
ESCRITORIO	✓	✓
TV EN HABITACION	✓	✓
PLACARD INDIVIDUAL	✓	✓
INTELLEA	✓	✓
SUBTE	LINEA D (A 500 CUAJDRAS)	✓
TREN	ESTACION BELGRANO C DE LA LINEA MITRE	✓
DIRECCIONES A RETIRO O TIGRE	✓	✓
COLECTIVOS	15, 26, 41, 42, 44, 53, 59, 60, 63, 64, 65, 67, 68, 90, 107, 113, 114, 116, 130, 133, 132, 141, 148, 154	✓
PRECIO MENSUAL POR PERSONA	\$6500 ARS	\$6000 ARS
<small>A PARTIR DE OCTUBRE DE 2018</small>		

Lugarhaus 1 y Lugarhaus 2 están una enfrente de la otra, ambas en la misma dirección y ambas cuentan con terraza propia con vistas hacia el parque Barrancas de Belgrano. Todas las amenidades y espacios comunes de Lugarhaus pueden ser utilizadas por sus huéspedes respetando siempre los horarios de ruido para no perturbar la paz de los otros Lugarhausers. Las visitas en Lugarhaus están permitidas siempre y cuando no molesten a los otros huéspedes, no pierrocten, cumplan con todo lo estipulado en el reglamento, específicamente los ruidos fuera de horario. Cada huésped es responsable de las visitas que ingresa y el Staff de Lugarhaus se reserva el derecho de admisión en caso de así estimarlo pertinente para el bien común de los huéspedes.

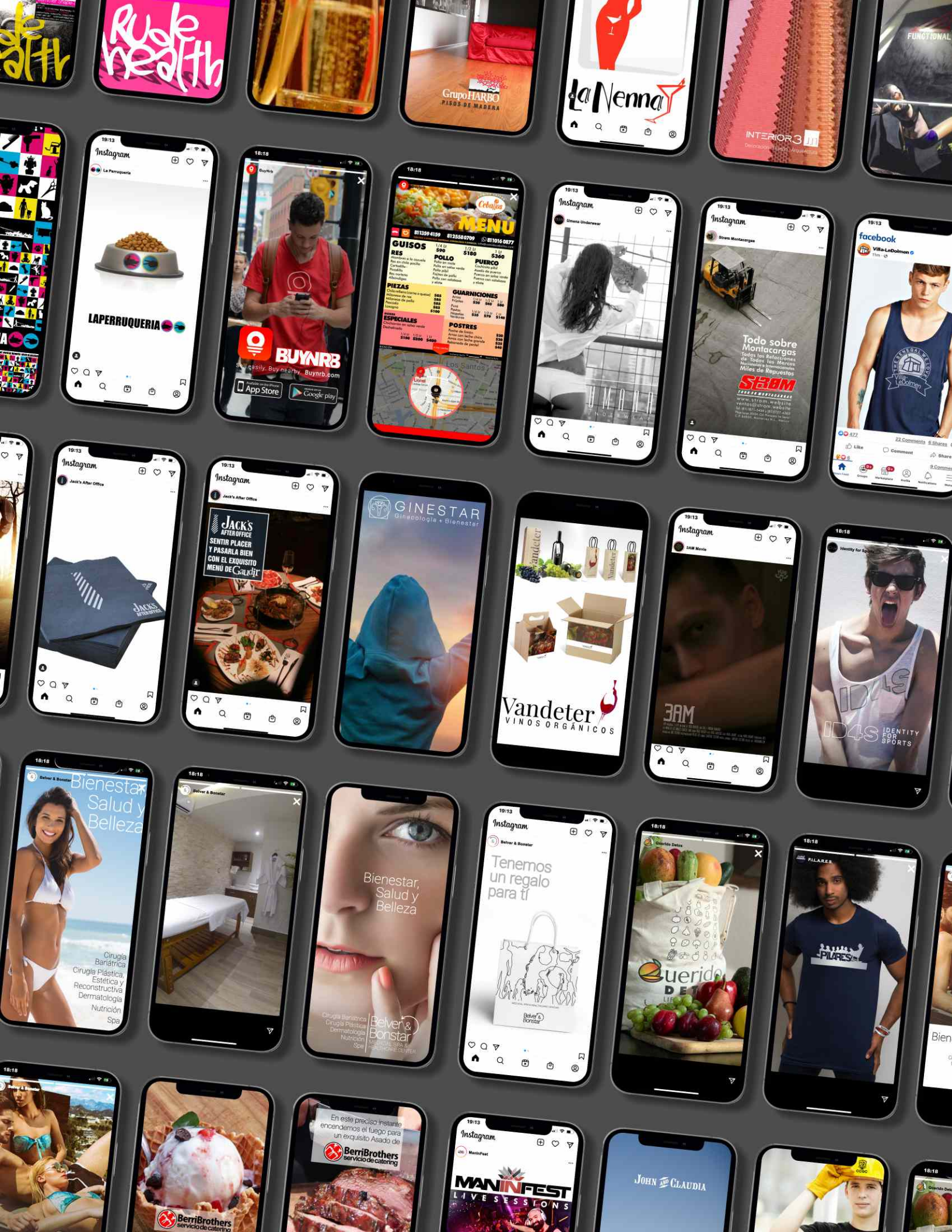

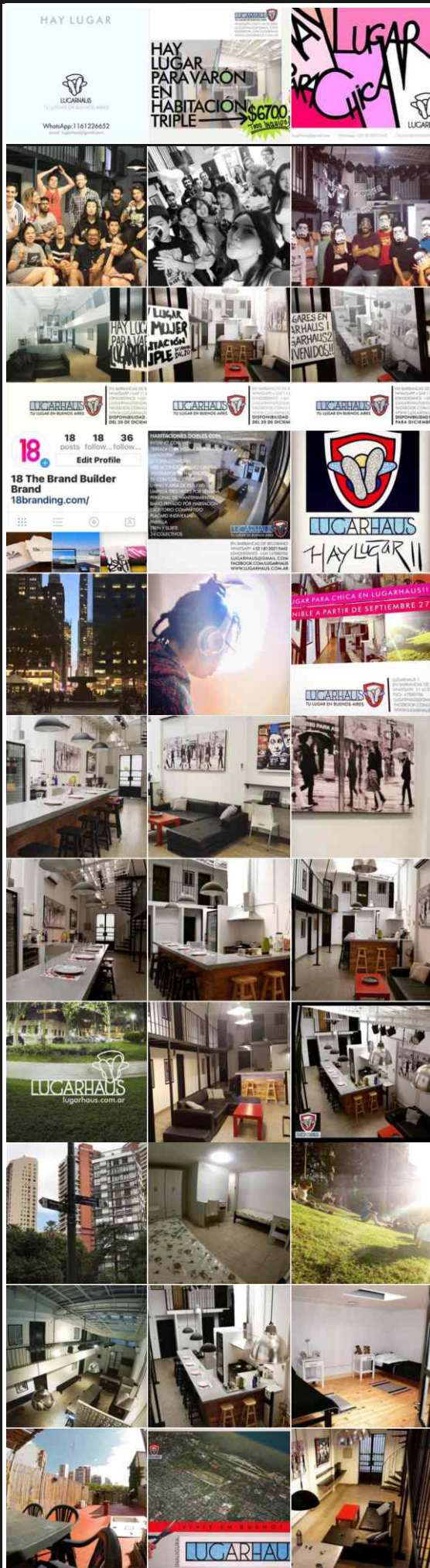







MENÚ
REAL AMERICAN STYLE



PUCK'S
A DOMICILIO
81 2435 8824
@PuckaBurgers

**PELÍCULAS
PARA VER EN
SAN VALENTÍN
CON UNAS**



**ABRIMOS
ENERO 19**
DE MARTES A DOMINGO DE 7:30 PM A 11:30 PM



**COMING
SOON**

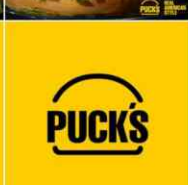

**REAL
AMERICAN
STYLE**

BRANDING, DISEÑO Y CONSULTORÍA DE MARCAS

Nombre, Logo y Slogan
Packaging y Merchandising
Flyers, Folletos y Catálogos
Registro ante el IMPI
Brand Coaching

WEB Y SOCIAL MEDIA

Diseño de Websites
Estrategias Web
Identidad y Campañas
Generación de Contenidos
Campañas de Mailing

MARKETING DIGITAL

Plan de Marketing
Diseño de Campañas
Definición de Personalidad
Benchmarkin Competencia

IDENTIDAD CORPORATIVA

Papelería Corporativa
Manual de Identidad
Producción de Documentos
Diseño de Presentaciones