

Les Quatre Saisons

Numéro 03/21 – mars 2021



Les Jardins de
SCAILMONT

Pour toujours vous informer, édité depuis 2001 !



Anniversaires du mois p.2 - Lettre d'information p.3

Photo's p.4-8



Anniversaires du mois de janvier et février (habitants et membres de l'équipe)

Noms et prénoms	Dates
Mme Aumento Anna	01/03
Mme Cellura Angela	09/03
Mme Vandorden Fernande	12/03
Mme Nicaise Michelle	14/03
Mme Guillaume Stéphanie	18/03
Mr Hansenne Claude	18/03
Mme Cijika Gisèle	19/03
Mme Lekime Clément	19/03
Mme Vanbellengen Marcelle	19/03
Mr De Vlieger Gabriel	23/03
Mme Nuijten Arlette	23/03
Mme Remy Céline	29/03
Mme Devert Agnes	29/03
Mr Dresen Marcel	29/03

Coucher de soleil

Toutes nos pensées vont vers les familles de Mr Piotto Gian Franco, Mr Snickers Louis,
Mr Di Donato Giuseppe

Assouplissement des mesures concernant les visites

Suite à la campagne de vaccination, nous avons reçu l'autorisation d'assouplir les conditions de visites. Celles-ci seront dorénavant libres, sans rdv, pas d'heure de visite et sans limite dans le temps, tant en semaine, qu'en week-end! Par contre, les masques en tissu ne sont plus acceptés, il vous faudra venir avec un masque chirurgical et vous inscrire dans le registre (plus de prise de température). Vous pouvez venir par 2 (enfants également) et des contacts étroits tels que les accolades sont acceptées.

Il va de soi que "la prudence reste de mise compte tenu des incertitudes qui subsistent quant aux événements imprévus tels que la diffusion de nouvelles variantes." et que "la réussite de la mise en place de ces premières mesures d'assouplissement dépendra de la responsabilité et du sens civique de chacun, visiteurs, résidents et membres du personnel. C'est à ce prix que nous pourrons envisager l'avenir autrement."

Modèle Tubbe

Etant toujours à la recherche d'un mieux-être pour les habitants, les familles et les collaborateurs, nous mettons un point d'honneur à former nos équipes aux différentes approches d'accompagnement des personnes vivant un vieillissement cognitif difficile.

Pour cela, comme vous le savez, nous collaborons, depuis plus de 5 ans maintenant, avec l'asbl Senior Montessori et continuons de former régulièrement notre personnel.

Nous nous formons également aux principes de l'humanité dont une formation aura également encore lieu cette année.

Et pour compléter cela, nous avons la chance d'avoir été sélectionné par la fondation roi Baudouin pour suivre une formation à l'approche Tubbemodelen.

Celle-ci durera une année et prendra la forme d'un coaching des équipes.

Toutes ces approches, étant complémentaires et visant plus d'autonomie et de dignité pour nos aînés, guident notre accompagnement et orientent notre projet de vie.

Prenez soin de vous...

A très bientôt !

Le retour de notre Laurence! On a tous rajeunis!

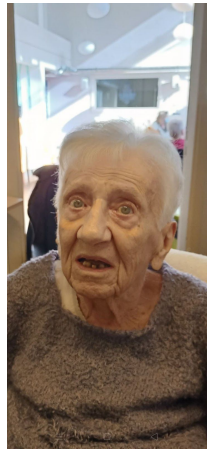
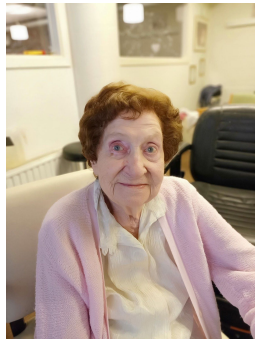
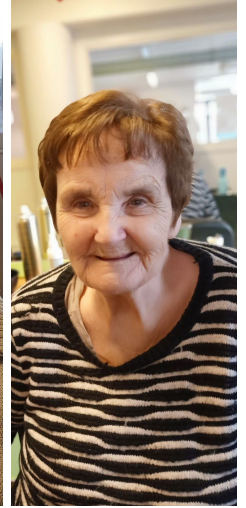
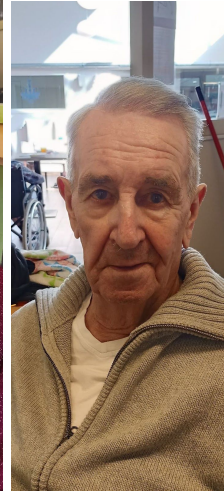
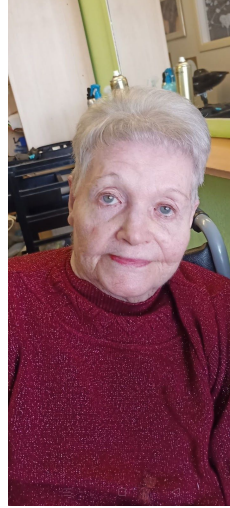

On peint, on customise, on décore, de quoi se sentir bien chez soi!



Le dimanche, c'est l'apéro!



En pleine création!



Et pendant ce temps là...



Retrouvez toutes les photos sur notre page Facebook

<https://www.facebook.com/jardinsdescailmont>

Suivez nous sur

