



Amazon Biodiversity Fund

Relatório de Impacto de 2022

O Amazon Biodiversity Fund é administrado pela Vox Capital. A Impact Earth é a Consultora de Investimentos. Embora as informações aqui contidas sejam consideradas precisas, a Administradora e a Consultora de Investimentos se isentam, expressamente, de toda e qualquer responsabilidade por quaisquer declarações, expressas ou implícitas, com relação ao presente documento ou a qualquer outra comunicação verbal ou escrita feita a qualquer parte interessada no curso da elaboração das informações acerca do documento do Fundo. As informações aqui contidas são baseadas em circunstâncias, intenções e crenças atuais e poderão vir a ser alteradas posteriormente. A Administradora e a Consultora de Investimentos não aceitam nenhuma obrigação ou responsabilidade com relação a qualquer pessoa por erros, declarações falsas ou omissões contidas nesse documento, ou com relação a quaisquer outras informações ou materiais, pela adequação, precisão, completude ou razoabilidade de tais informações. As informações contidas neste documento não constituem nenhum tipo de envolvimento contratual por parte da Administradora ou da Consultora de Investimentos. Nenhuma pessoa foi autorizada a fornecer qualquer informação ou fazer qualquer declaração a terceiros que esteja ou não contida no presente documento e, caso uma informação seja fornecida ou declaração seja feita, tal informação ou declaração não poderá ser considerada como tendo sido autorizada.

© Capa: Jan Kopriva - Unsplash

© Foto: Higor Prestes - Unsplash

Índice

Editorial	03
Destaques de 2022	04
Perfil do Fundo	05
Temas de Impacto	07
Nossa abordagem com relação a Impacto e ESG	09
Portfolio	11
Engajamento ESG	25
Considerações finais	27
Anexo - KPIs de Impacto	29

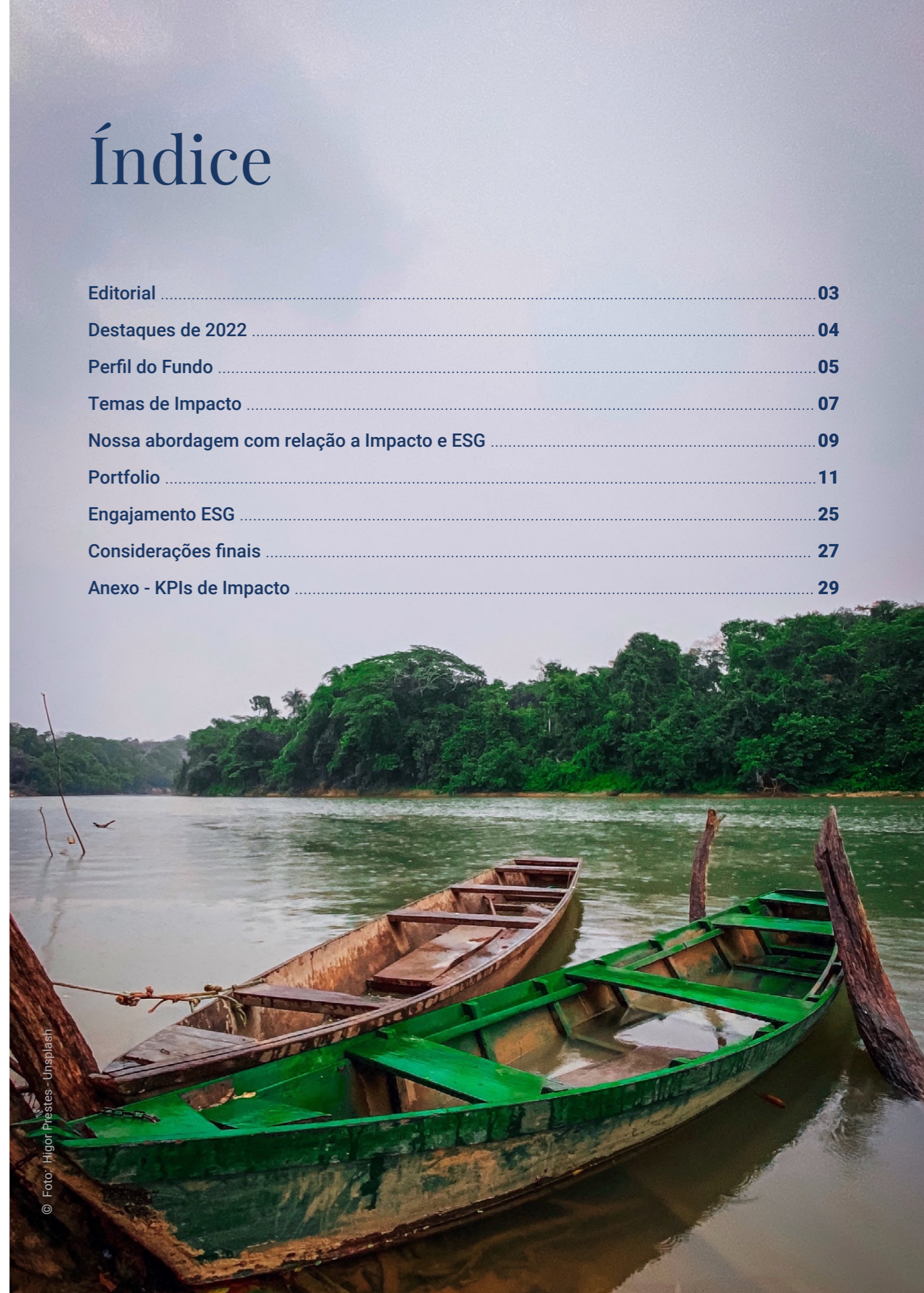

Editorial



É com muito orgulho que a Impact Earth¹ apresenta o primeiro Relatório Anual de Impacto do Amazon Biodiversity Fund.

Sendo uma empresa 100% dedicada ao investimento de impacto, nosso objetivo é co-construir a economia de impacto, investindo em futuros líderes do mercado. Focamos em catalisadores da inovação para gerar impacto ambiental e social em escala.

Nossa jornada começou há menos de um ano, quando a empresa se tornou consultora do Amazon Biodiversity Fund (ABF). O fundo é totalmente alinhado com o nosso DNA, já que foi criado para desempenhar um papel catalisador na Floresta Amazônica brasileira. O principal objetivo do ABF é possibilitar e canalizar financiamento a empresas e projetos promissores e de alto impacto positivo, promovendo novas abordagens para:

- ▶ conservar a biodiversidade,
- ▶ reduzir o desmatamento e os riscos climáticos,
- ▶ gerar resultados socioeconômicos positivos e de bem-estar para as comunidades locais na Amazônia Legal².

Este relatório apresenta a nossa abordagem com relação a Impacto e ESG³, algumas das metas do fundo relativas aos Indicadores-chave de Desempenho de Impacto (KPIs de Impacto), os resultados preliminares até o presente momento e o resumo das primeiras etapas de engajamento com as empresas e projetos investidos do ABF com relação a questões críticas de ESG.

Este é um marco muito importante para a Impact Earth, já que a biodiversidade e o impacto social e sobre o clima são os propósitos do ABF. A primeira iniciativa raramente é perfeita, e esperamos, gradualmente, poder demonstrar a verdadeira natureza do ABF ao longo do tempo.

A carteira de investimentos ainda está nos seus primeiros anos e ainda há muito a ser feito pelo fundo e pelas investidas. Além da carteira estar apenas parcialmente constituída, muitas investidas ainda estão em processo de aprendizagem e se ajustando a novos planos e metodologias. Além disso, os primeiros resultados somente podem ser rastreados em algumas áreas temáticas. Outras áreas temáticas, como Clima, Espécies, e Bem-estar e Inclusão, somente podem ser observadas em um período de tempo maior.

Assim, mais do que uma demonstração de sucesso por si mesmas, as primeiras métricas apresentadas neste relatório devem ser interpretadas como indicadores iniciais, cujo objetivo é levantar a discussão, possibilitar o engajamento e indicar a direção do percurso. Outros dados, metas e aspectos relacionados aos resultados de impacto serão adicionados com o tempo.

Nenhum dos KPIs aqui apresentados se propõe a definir inteiramente o impacto do fundo. A primeira parte do relatório sintetiza a abordagem e a ambição do fundo. Para além da contribuição com as métricas ao longo do tempo, e da sua interligação progressiva com os resultados de impacto, o ABF enfoca, principalmente, na sua adicionalidade e nos resultados para as comunidades locais na Amazônia Legal.

Esperamos que através deste primeiro relatório você possa ter uma percepção do grande potencial de impacto das investidas do ABF, bem como do compromisso da Impact Earth no engajamento contínuo com as suas investidas para melhorar a coleta de dados, reduzir os riscos ESG e, assim, cumprir a missão do ABF.

¹ Consultora de Investimentos do Amazon Biodiversity Fund. O fundo é administrado pela Vox Capital Gestão de Recursos Ltda.

² A Amazônia Legal é uma área com mais de cinco milhões de quilômetros quadrados que inclui os estados do Acre, Amapá, Amazonas, Pará, Rondônia, Roraima, Tocantins, Mato Grosso e uma parte do estado do Maranhão.

³ Sustentabilidade ambiental, social e de governança corporativa (Environmental, Social and Governance)

Destques de 2022

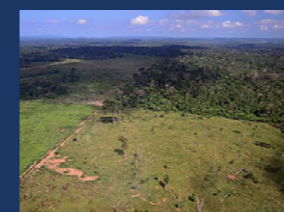

Abril

O Banco ASN se junta ao ABF

A floresta Amazônica brasileira atinge o triste marco dos maiores níveis de desmatamento já registrados

Fevereiro

O ABF investe na Amazônia Agroflorestal



Maio

A Impact Earth é constituída

Junho

Assassinato de Bruno Pereira e Dom Phillips: um indigenista brasileiro e um jornalista britânico são assassinados durante uma viagem pelo Vale do Javari para investigar o desmatamento da floresta Amazônica

Setembro

O time do ABF passa a integrar a Impact Earth

O Amazon Biodiversity Fund é oficialmente assessorado pela Impact Earth

Novo investidor internacional conceituado se junta ao ABF

Julho

O ABF investe no projeto ReforesTerra



Outubro

Novas Eleições para presidente e governadores acontecem no Brasil

Dezembro

Novo Acordo Internacional para Proteção da Biodiversidade Fortalece a Ação sobre o Clima na COP15 em Montreal

A Impact Earth está contratando e em expansão



Perfil do fundo

Fundo único, com foco no impacto transformador na Amazônia Legal

O Amazon Biodiversity Fund investe em empresas e projetos sustentáveis que têm um impacto positivo de transformação na Amazônia Legal brasileira, por meio de estruturas de financiamento inovadoras.

Ele oferece soluções financeiras personalizadas, com mecanismos de redução de riscos, desde financiamento com participações nos lucros até financiamento mezanino e participação acionária (equity).

O fundo investe em projetos e empresas que ainda estão em estágio inicial, mas que são escaláveis, de acordo com quatro pilares de investimento:

 **Pilar 1:** Conservação, reflorestamento e meios de vida das comunidades

 **Pilar 2:** Cadeias de valor do pequeno produtor

 **Pilar 3:** Agricultura sustentável

 **Pilar 4:** Inovações em tecnologia, acesso a financiamento e serviços

Promoção da economia da floresta em pé:

Os objetivos do Amazon Biodiversity Fund são conservar a biodiversidade, reduzir o desmatamento e os riscos climáticos e gerar resultados socioeconômicos positivos e de bem-estar para as comunidades locais na Amazônia Legal.

O ABF atingirá esses objetivos ao oferecer financiamento catalítico a empresas e projetos com biodiversidade positiva. O financiamento tem como propósito fortalecer a autonomia das comunidades, das empresas e dos empreendedores que dependem da floresta e criar oportunidades para a recuperação de terras degradadas e para a redução das ameaças à biodiversidade da floresta, com a substituição de práticas ilegais e não sustentáveis por práticas legais e sustentáveis.

Para mensurar a contribuição do fundo com esses resultados, o ABF definiu sete áreas temáticas de impacto com um conjunto de Indicadores-Chave de Desempenho pré-definidos.

Meta

250 MBRL

Prazo do Fundo

2030 (com extensão opcional de mais 2 anos)

Geografia

Amazônia Legal, Brasil

6 Principais Objetivos de Desenvolvimento Sustentável



Outros Objetivos de Desenvolvimento Sustentável desejados



Temas de Impacto

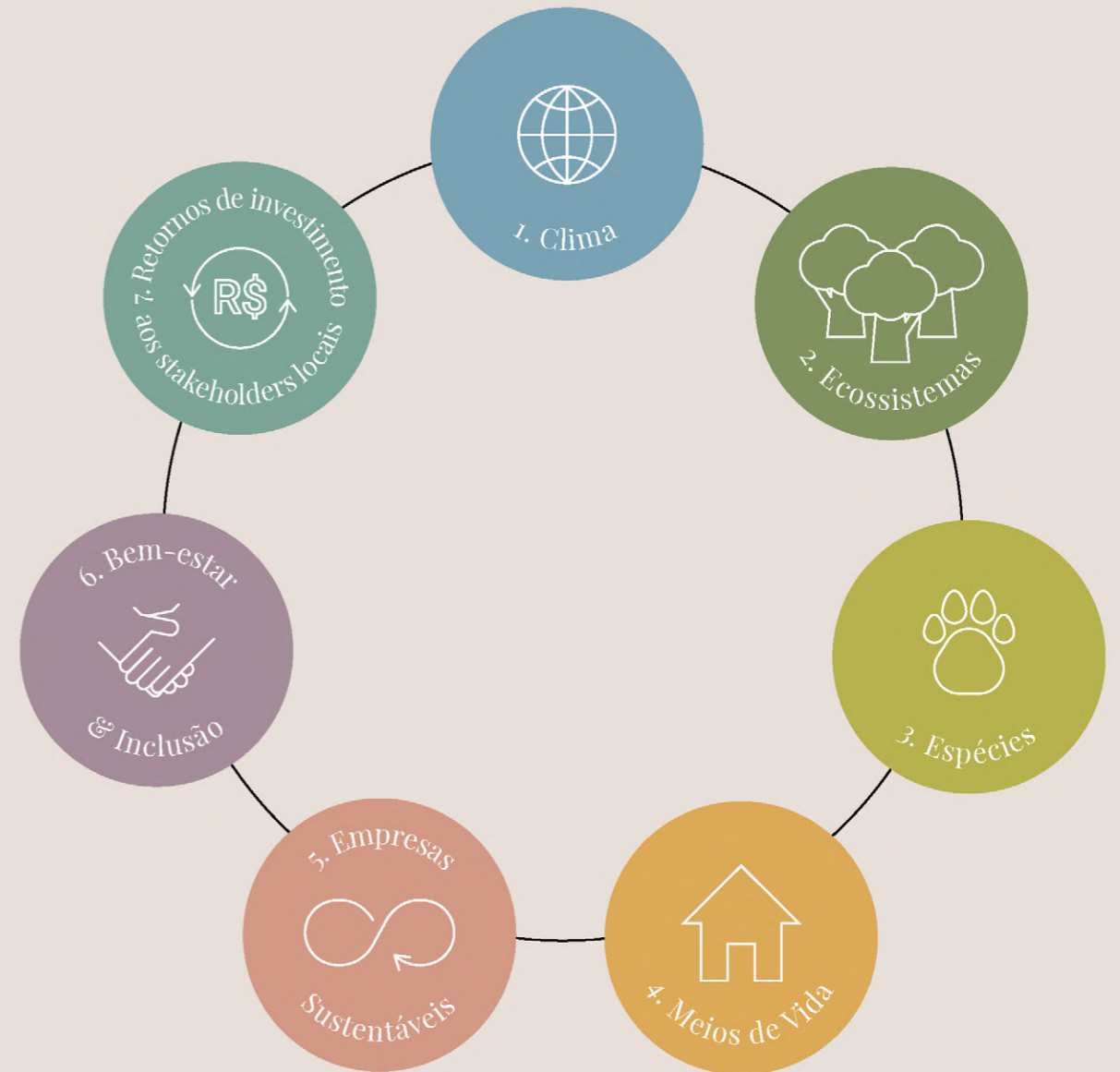

1. Clima:

Impacto positivo líquido sobre mudanças climáticas

2. Ecossistemas:

Restauração de solo degradado, protegendo e gerando melhorias nos ecossistemas.

3. Espécies:

Aumento da presença de espécies nativas e a preservação de espécies ameaçadas e em risco de extinção.

4. Meios de Vida:

Criação de empregos, apoio a meios de vida e promoção de renda familiar sustentável

5. Empresas Sustentáveis:

Construção de capacidade de empresas e organizações com relação à sustentabilidade ambiental, social e econômica.

6. Bem-estar e Inclusão:

Apoio à melhoria geral da comunidade, bem-estar e inclusão.

7. Retornos de Investimento aos stakeholders locais

Retorno justo para o fundo e maximização dos retornos aos stakeholders locais no longo prazo.

Nossa abordagem com relação a Impacto e ESG

Foco nos resultados e na adicionalidade

Destruar financiamento privado e de impacto a empresas que preservam a Amazônia é essencial para interromper e reverter o desmatamento na região da floresta amazônica.

Os riscos e desafios de se trabalhar na floresta amazônica impediram a maioria dos investidores de impacto de expandirem seus investimentos na região amazônica, de difícil acesso, principalmente com relação à conservação, reflorestamento, sistemas agroflorestais de manejo sustentável e prestadores de serviços que respeitam a biodiversidade, até o momento. O objetivo do ABF é superar todos esses desafios ao oferecer financiamento de risco e promover o crescimento inicial de negócios transformadores com impacto positivo sobre a biodiversidade e as comunidades na floresta Amazônica.

Para cumprir essa missão, o fundo e seus assessores:

- Selecionam e oferecem capital a empresas e projetos promissores e escaláveis. Os Objetivos de Impacto, riscos ESG e adicionalidade são totalmente integrados durante todo o processo de investimento e formam critérios-chave e estratégicos para a tomada de decisão.
- Entram em um consenso e fazem planejamentos em parceria com cada empresa/projeto investido.
- Participam como investidor ativo para que o impacto possa estar sempre protegido e as melhores práticas de ESG sejam adotadas.

Uma abordagem progressiva

O potencial de impacto e o risco ESG de cada operação são avaliados em um detalhado processo de diligência prévia. Um cenário base é definido em conjunto com as empresas/projetos investidos, bem como:

- A Teoria da Mudança para cada investimento, a partir de uma primeira avaliação das linhas de base e intervenções.
- Indicadores-Chave de Desempenho de Impacto gerais relacionados ao cenário base previamente determinado.
- Um Plano de Ação Ambiental e Social (vide a seção de engajamento operacional de ESG).

O engajamento do ABF não se encerra no momento do investimento. Com o amadurecimento das empresas e dos projetos, com o passar do tempo, uma abordagem mais prática se faz necessária para validar a tese de impacto e a abordagem das investidas, bem como para sugerir ajustes de forma mais dinâmica, refinando assim os principais objetivos de Impacto e os KPIs até o final do período de investimento pelo ABF.

Os conjuntos finais dos KPIs de Impacto de cada investimento são validados por um comitê de impacto independente.

Trazendo as investidas até os mais altos padrões

Garantir a excelência das práticas Ambientais, Sociais e de Governança (ESG, na sigla em inglês) nas operações diárias de cada uma das investidas é um elemento-chave do investimento do ABF.

O ABF espera o mais alto padrão de gestão de riscos ESG e somente apoia operações para as quais o fundo determina que os riscos ESG foram identificados e avaliados adequadamente e que possam ser geridos de maneira satisfatória.

As investidas do ABF têm o compromisso de tratar das brechas de desempenho ESG como condição para receberem o financiamento. O fundo e seus assessores oferecerão o seu apoio às investidas para que estas tratem das brechas e atendam aos respectivos padrões ESG.

Os Planos de Ação Ambiental e Social (PAASs) são desenvolvidos em estreita colaboração com cada uma das empresas/projetos investidos do ABF antes do financiamento acontecer.

Os PAASs normalmente incluem caminhos para convergência com os padrões internacionais aplicáveis (utilizando, por exemplo, o Padrão de Desempenho do IFC como referência) e/ou para a gestão eficiente de riscos ESG relevantes identificados durante a diligência prévia.

Embora a definição do plano e das metas seja uma parte importante do nosso trabalho, as principais contribuições acontecem durante a fase de monitoramento do investimento. Os PAASs são ferramentas excelentes de engajamento durante o período de investimento pelo ABF.

Cada ação é monitorada de maneira contínua por meio do envolvimento próximo, regional e bem estabelecido, sempre com o objetivo de apoiar a melhoria contínua das práticas ESG das empresas e projetos que atuam na Amazônia.



Portfólio



Amazonia Agroflorestal
Apuí, Amazonas

Atividade
Sistema Agroflorestal de Café e Conservação

Pilar
Conservação, Reforestamento e Meios de Vida da Comunidade
Cadeias de valor do pequeno produtor

Tipo
Estágio inicial (Venture)



Inocas Amazônia
Bragança, Pará

Atividade
Sistema agroflorestal de Macaúba

Pilar
Cadeias de valor do pequeno produtor
Agricultura sustentável

Tipo
Estágio inicial (Venture)



ReforesTerra
Porto Velho, Rondônia

Atividade
Reforestamento de Áreas Degradadas

Pilar
Conservação, Reforestamento e Meios de vida da comunidade

Tipo
Financiamento de Projeto



+ an extra health boost with Horta da Terra's products!
+ ainda mais saúde com os produtos Horta da Terra!

Horta da Terra
Belém, Pará

Atividade
Agroindústria de PANCs (Plantas Alimentícias Não Convencionais) Provenientes da Amazônia

Pilar
Agricultura sustentável

Tipo
Estágio inicial (Venture)



Manioca
Belém, Pará

Atividade
Desenvolvimento de Produtos Alimentícios com Ingredientes da Amazônia

Pilar
Cadeias de valor do pequeno produtor

Tipo
Estágio inicial (Venture)

Alocação da carteira
(em % dos valores comprometidos)

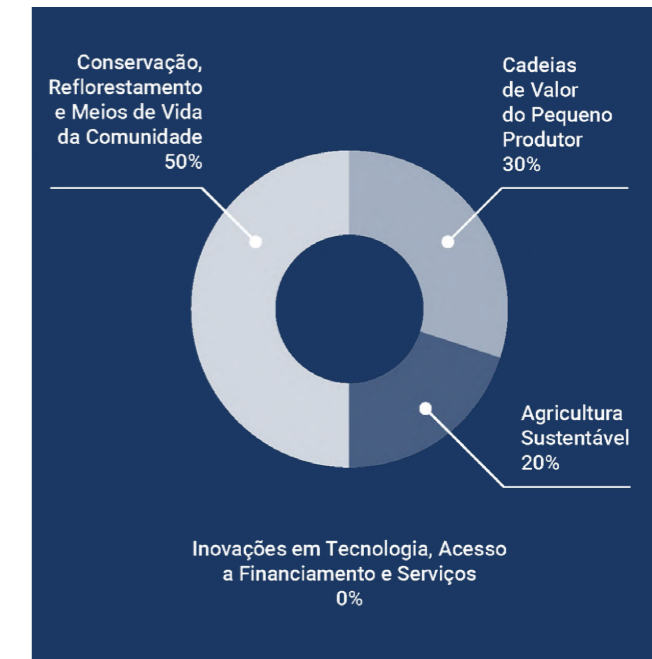

Resultados do portfólio em 2022

Principais destaques:

274 pequenos produtores e 48 famílias



participaram dos projetos investidos pelo ABF, sendo que 100% estão localizados nos municípios em que projetos e estão estabelecidos na Amazônia;

melhoria das condições biofísicas de 132ha



considerando as áreas diretamente impactadas e 815 hectares se incluímos também as áreas indiretamente impactadas.

4 novas empresas

criadas e

12 organizações comunitárias

apoiadas



29 novos produtos

de origem amazônica criados.



135 postos de trabalhos

criados, dos quais, 81% nos municípios da Amazônia em que os projetos estão estabelecidos, sendo que, do total, 42% são ocupados por mulheres e 25% por pessoas negras



Como o fundo está em estágio inicial, é esperado que o resultado de alguns KPIs ainda não seja relevante nesta fase. Por exemplo, o desempenho de carbono é zero, já que os projetos de carbono ainda não tiveram as suas primeiras verificações/ auditorias realizadas. Do mesmo modo, os indicadores relacionados a Espécies, Meios de Vida, Compartilhamento de Receita, entre outros, têm baixo desempenho, já que os resultados ainda levarão mais tempo para se materializar.

Em contrapartida, outros KPIs, relacionados à criação de novas atividades econômicas, já mostram resultados. Isso nos mostra que os projetos estão sendo bem-sucedidos na criação de novas empresas, no engajamento com as comunidades e na contratação de pessoas das comunidades locais, já nos estágios iniciais de sua implementação.

Manioca

A Manioca desenvolve e comercializa produtos alimentícios que fazem uso da biodiversidade da Amazônia na base de suas receitas.

A empresa foi inaugurada em 2014 em Belém, no Pará, em uma região onde as comunidades locais estão, progressivamente, perdendo poder com o desmatamento e a especulação de terras.

A Manioca combina um processo inovador de desenvolvimento de produtos com o conhecimento tradicional das comunidades locais para fortalecer a capacidade e os meios de subsistência das comunidades que produzem produtos nativos da floresta amazônica, tais como a mandioca. Ela também torna esses produtos acessíveis aos consumidores na forma de alimentos 100% naturais, e ainda traz conscientização sobre a importância de se preservar a sociobiodiversidade da floresta amazônica.

O investimento do ABF ocorreu no início de 2021, a fim de ajudar a empresa a expandir suas linhas de produtos e vendas, bem como para fortalecer o impacto em sua cadeia de suprimentos com as comunidades locais.

A empresa investe em assistência técnica e compra suas matérias-primas de pequenos produtores por meio de sistemas agroflorestais, agricultura orgânica e extrativismo. Isso traz impactos positivos como o aumento da renda e do bem-estar das famílias produtoras, bem como benefícios ambientais como a conservação da biodiversidade e o sequestro de carbono, por meio da redução da degradação do solo e da pressão sobre as florestas.



Sede
Belém, Pará

Atividade
Desenvolvimento de Produtos Alimentícios com Ingredientes da Amazônia

Pilar de Investimento
Cadeias de Valor do Pequeno Produtor

Tipo de Contrato
Venture

Estrutura do Investimento
Títulos Conversíveis

Ano do Investimento
2021



Milestone



192

Pequenos produtores se beneficiaram da participação no projeto

Meta de 2030



1,464 ha

Com melhoria das condições biofísicas, indiretamente impactados

Meta de 2030



13

Organizações da comunidade apoiadas pelo projeto

Meta de 2030



78

Pequenos produtores recebendo apoio para aumentar/fortalecer o cumprimento do Código Florestal brasileiro

Horta da Terra

A Horta da Terra fornece produtos liofilizados, a partir de Plantas Alimentícias Não Convencionais (PANCs) e ingredientes da Amazônia, com alto valor agregado, mantendo e preservando suas propriedades medicinais, funcionais e nutricionais.

A Horta adiciona valor a produtos nativos, derivados da biodiversidade da floresta amazônica. A empresa utiliza sistemas de agricultura regenerativa e sintrópica para cultivar as PANCs (frutas, legumes e folhas verdes). Através de uma abordagem de integração vertical, a empresa processa os ingredientes e desenvolve o mercado, fazendo a comercialização dentro de um segmento de alto crescimento do setor de Alimentos e Bebidas.

Com esse investimento, o Amazon Biodiversity Fund tem como objetivo:

- Impacto de Biodiversidade, com a implementação de um sistema de agricultura sintrópica – que promove a conservação da biodiversidade.
- Benefícios socioeconômicos com um modelo de replicação para promover o engajamento da comunidade e a disseminação dessa abordagem, atuando como empregador responsável em um ambiente sensível.
- Impacto no Clima, já que esse investimento tem como objetivo provar que a agricultura sintrópica na região pode ser bem-sucedida e, portanto, reduzir indiretamente a pressão sobre o desmatamento.



Sede

Belém, Pará

Atividade

Agroindústria de PANCs (Plantas Alimentícias Não Convencionais) Provenientes da Amazônia

Pilar de Investimento

Agricultura sustentável

Tipo de Contrato

Venture

Estrutura do Investimento

Empréstimo com Repagamento Baseado em Receita

Ano do Investimento

2021



Milestone



1

Modelo precursor de agricultura sintrópica implementado com sucesso na Amazônia.

Milestone



18

Postos de trabalho já criados, 16 destes ocupados por pessoas de municípios da região amazônica

Milestone



7

Novos produtos da Amazônia já lançados. E, além do Açaí, 6 novas cadeias de valor para produtos nativos estão sendo criadas na região.

Meta de 2030



Pelo menos
60

Pequenos produtores se beneficiando diretamente do projeto

Meta de 2030



Aumento

da abundância das espécies / medido por meio de monitoramento independente e amostras de eDNA

Inocas Amazônia

A Inocas está posicionando a Macaúba, palmeira endêmica brasileira, como fonte alternativa de óleo vegetal que pode trazer impactos ambientais e sociais positivos.

O óleo extraído dos frutos da Macaúba agora é apropriado para aplicação em alimentos, cosméticos, produtos químicos, combustíveis e outros mercados.

A Inocas já tinha um projeto piloto no estado de Minas Gerais quando foi abordada pelo Amazon Biodiversity Fund para expandir sua atuação para a Amazônia, com foco na região do nordeste do Pará, onde o desmatamento para o cultivo de palmeiras para a extração do óleo de palma está se tornando cada vez mais comum. O ABF se tornou o investidor âncora da Inocas Amazônia no final de 2021 para dar início ao projeto na região.

A empresa tem como objetivo plantar 5000 hectares de Macaúba na região da floresta amazônica por meio de sistemas agroflorestais e silvipastoris sustentáveis em solos degradados.

O objetivo é demonstrar, rapidamente, que uma nova cadeia de valor virtuosa pode ser criada na região, inicialmente por meio do arrendamento de terras, e, gradativamente, através de parcerias rurais e modelos de agricultura contratual com pequenos produtores, que receberão, por meio da parceria, assistência técnica, insumos, contratos de off-take, e uma parte dos benefícios do projeto.

Com esse investimento, o Amazon Biodiversity Fund tem como objetivo:

- Impacto da Biodiversidade, já que o cultivo das Macaúbas no solo degradado melhorará a saúde do solo, as condições biofísicas e a conectividade da paisagem.
- Impacto do Clima, diretamente, por meio do cultivo de árvores e do sequestro de carbono, e, indiretamente, por meio da redução do desmatamento e de atividades não sustentáveis em uma área com importância biológica.
- Aumento dos benefícios socioeconômicos oriundos de fontes de renda sustentáveis para as comunidades e pequenos produtores.



Sede

Bragança, Pará

Atividade

Sistema Agroflorestal de Macaúba

Pilar de Investimento

Agricultura sustentável
Cadeias de Valor de Pequenos produtores

Tipo de Contrato

Venture

Estrutura do Investimento

Ações Preferenciais

Ano do Investimento

2021



Milestone



1

Criação de Nova Empresa escalável na Amazônia e viabilização de nova cadeia de valor

Milestone



85

Empregos diretos criados com forte presença local

Meta de 2030



Sequestro de mais de
300,000 tCO₂e

Meta de 2030



5,000 ha

Com melhoria das condições biofísicas

Meta de 2030



Aumento

da abundância das espécies / medido por meio de monitoramento independente e amostras de eDNA

Amazônia Agroflorestal

A Amazônia Agroflorestal (AA) é uma nova empresa, lançada em 2019, que vem implementando um programa de sistema agroflorestal de café e de conservação no município de Apuí, no estado do Amazonas, trabalhando principalmente com pequenos produtores.

A empresa está desenvolvendo o projeto piloto chamado Café Apuí, que foi incubado pela ONG IDESAM no município, por muitos anos, e que continua a ser um parceiro-chave da empresa.

O ABF investiu no programa para escalar o projeto piloto de sistema agroflorestal de café e as atividades de conservação e para fortalecer o acesso aos mercados do café e ambiental para os pequenos produtores.

O desmatamento na região de Apuí é calamitoso. Em 2022, o município recebeu o terrível título de campeão do desmatamento, de acordo com a ONG Imazon. Esse título foi atribuído devido às altíssimas taxas de especulação de terras, atividades ilegais e conversão de áreas para pastagem.

A missão da AA é enfrentar esse problema por meio de uma abordagem de paisagem, oferecendo aos produtores rurais uma alternativa sustentável: um programa que combina agrossilvicultura e conservação.

A AA oferece aos produtores assistência técnica, insumos, certificação do café e compra mínima garantida para os sistemas agroflorestais de café. Para se qualificarem para o programa, os produtores também devem se comprometer em interromper o desmatamento, e, em contrapartida, eles recebem pagamentos pela conservação por meio de um projeto REDD+ certificado pela VERRA & CCB.

O impacto que a AA deseja alcançar é reduzir o desmatamento da floresta, melhorar as condições biofísicas das áreas de produção de café, fortalecer as cadeias de suprimento locais e melhorar a subsistência dos produtores locais.



Sede

Apuí, Amazonas

Atividade

Agrossilvicultura do Café e Conservação

Pilar de Investimento

Conservação, Reflorestamento e Meios de Vida das Comunidades Cadeias de valor do Pequeno produtor

Tipo de Contrato

Venture

Estrutura do Investimento

Financiamento Garantido por Carbono

Ano do Investimento

2022



Milestone



1

Criação de Nova Empresa escalável na Amazônia e viabilização de nova cadeia de valor

Meta de 2030



Mais de

4.3m tCO₂e

Evitado (incluindo áreas de buffer)

Meta de 2030



480 ha

Com melhoria das condições biofísicas

Meta de 2030



240

Pequenos produtores participando diretamente no projeto

Meta de 2030



Aumento

da abundância das espécies / medido por meio de monitoramento independente e amostras de eDNA

ReforesTerra ARR

O projeto ReforesTerra ARR promove a recuperação de áreas de pastagem de baixa intensidade e degradadas na Bacia do Baixo Rio Jamari no estado de Rondônia, na região sul da Amazônia, com foco no reflorestamento de mata ciliar.

O projeto é implementado pelo Centro de Estudos Rioterapia, uma ONG de Rondônia com histórico de reflorestamento de 20 anos. O gerente do projeto de carbono é a Reforest'Action, empresa de reflorestamento baseada na França.

Na bacia afetada, restam apenas 40,5% da floresta nativa. Ainda, muitos produtores da região não têm acesso a recursos ou know-how para o reflorestamento das matas ciliares.

O projeto trata desses desafios ao acionar centenas de produtores para o reflorestamento de 2.000 hectares de matas ciliares (Áreas de Proteção Permanente - APPs) e Reservas Legais. Este projeto será uma das maiores iniciativas de restauração de ecossistemas naturais na floresta amazônica brasileira a estar conectada ao mercado de carbono voluntário.

Os produtores se beneficiarão dos insumos necessários para recuperar as áreas selecionadas, assistência técnica, pagamentos por serviços ambientais pela manutenção da floresta e outros benefícios associados ao cumprimento do Código Florestal por suas propriedades.

O impacto desejado é a recuperação de 2.000 ha de habitats críticos usando espécies de árvores nativas, proteção dos recursos hídricos, promoção da conectividade do ecossistema e melhoria da qualidade de vida do pequeno produtor.



Sede
Porto Velho, Rondônia

Atividade
Reflorestamento de Áreas Degradadas

Pilar de Investimento
Conservação, Reflorestamento e Subsistência da comunidade

Tipo de Contrato
Financiamento de Projeto

Estrutura do Investimento
Financiamento Garantido por Carbono

Ano do Investimento
2022



Meta de 2030



124,567 tCO₂e

Sequestrados

Meta de 2030



2,000 ha

Com melhoria das condições biofísicas

Meta de 2030



600

Pequenos produtores e agricultores se beneficiam da participação no projeto

Primeiro engajamento ESG no nível do portfólio

Ações dos PAASs tomadas

Além das nossas metas de impacto positivo, o fundo e seus assessores têm o compromisso de gerenciar quaisquer riscos Ambientais, Sociais e de Governança Corporativa (ESG) que as investidas do ABF possam enfrentar nas suas operações diárias.

Até o momento, foram acordadas com as empresas/projetos da carteira a implementação de 44 Ações Operacionais de ESG, sendo que a maioria delas já foi concluída.

Ações dos PAASs



Os itens atrasados normalmente estão relacionados a atrasos na implementação dos planos de negócios ou na adoção de um plano definitivo para medição de impacto.

Contudo, o fundo e seus assessores não limitarão o escopo de sua assessoria à implementação dos PAASs e estão profundamente comprometidos a se engajarem em qualquer outra questão de ESG por meio de posições no conselho das empresas subjacentes (o ABF tem, atualmente, posições garantidas no conselho, com direitos relevantes, de 100% das empresas/projetos da sua carteira). Nos conselhos, as questões que são tipicamente levantadas incluem sustentabilidade, certificações, boas práticas de ESG, remuneração e política de RH, engajamento da cadeia de valor, diversidade e inclusão, engajamento da comunidade local, entre outras.

Considerações finais

Este relatório apresenta a conclusão do primeiro ciclo de coleta de dados de impacto e de definição de metas do ABF. Este relatório preliminar demonstra os primeiros resultados concretos em termos de criação de empregos, melhoria de condições biofísicas, dos meios de vida dos pequenos produtores que estão se beneficiando dos investimentos feitos pelo ABF e da criação de novas empresas. Os principais destaques dos primeiros resultados do fundo em 2022 incluem:

- 132 hectares de terras cujas condições biofísicas foram diretamente melhoradas, com a melhoria indireta de mais 683 ha;
- 135 postos de trabalhos foram criados;
- 274 pequenos produtores e 48 famílias estão participando dos projetos financiados pelo ABF;
- 4 novas empresas foram criadas e 8 organizações comunitárias foram apoiadas;
- 29 novos produtos de origem amazônica foram criados.

Garantir esses resultados neste estágio inicial do fundo demonstra o potencial de alto impacto da carteira do ABF. Contudo, KPIs específicos relativos ao Clima, Espécies, Bem-estar ou Repartição de Benefícios, como esperado, levarão mais tempo para se materializar.

Durante a vida do Amazon Biodiversity Fund, continuaremos a colocar a nossa teoria da mudança à prova, bem como nossos projetos subjacentes, e aplicaremos o aprendizado obtido em um processo de melhoria contínua.

Ao olhar para 2023 e para o futuro, esperamos aumentar as metas significativamente com o aumento do tamanho do fundo, o crescimento da carteira, bem como esperamos que as investidas continuem a progredir em sua jornada de impacto. O fundo e seus assessores estão comprometidos com o engajamento contínuo a cada ciclo de divulgação de informações. Nosso objetivo é que o trabalho com as investidas durante o período do investimento do fundo seja o mais transformador possível.

Obrigado pelo interesse e esperamos que tenha gostado deste primeiro Relatório de Impacto.



Anexo – KPIs de Impacto

Área Temática de Impacto	Nº. do KPI	Resultados do KPI	Metodologia
Clima Impacto positivo líquido sobre mudanças climáticas	KPI-1	Redução de CO2e	Significa as toneladas de CO2 equivalente evitado ou sequestrado.
	KPI-2	Melhoria das condições biofísicas	Significa o número de hectares cujas condições biofísicas apresentaram melhora. As condições biofísicas poderão apresentar melhora por meio de reflorestamento ou recuperação, ou de sistemas agroflorestais e agricultura sustentáveis em solo degradado.
Ecossistemas Restauração de solo degradado, protegendo e gerando melhorias nos ecossistemas.	KPI-3	Preservação de paisagem	Preservação de paisagem significa a estimativa do número de hectares de terra com alto valor de biodiversidade diretamente preservados em virtude das atividades do projeto (ha).
	KPI-4	Aumento na presença de espécies	Aumento na presença de espécies significa o percentual de alteração do número e abundância (relativa) das espécies prioritárias selecionadas para monitoramento.
Espécies Aumentar a presença de espécies nativas e a preservação de espécies ameaçadas e em risco de extinção	KPI-5	Proteção do habitat	Proteção do habitat significa o número de hectares preservados, direta ou indiretamente, nos quais as espécies na lista vermelha da UICN ou outras espécies prioritárias estão localizadas.
	KPI-6	Preservação de espécies importantes	Preservação de espécies importantes é definida pelo desempenho (%) de acordo com o plano para contribuição com a preservação de espécies na(s) paisagem(ns) de realização das atividades.
	KPI-7	Criação de empregos	Criação de empregos significa o número de posições de trabalho criados ou apoiados diretamente por meio do investimento do ABF na empresa.
Meios de vida Criação de empregos, apoio a meios de vida e promoção de renda familiar sustentável	KPI-8	Apoio aos meios de vida	O apoio aos meios de vida significa o número de pequenos produtores, agricultores ou outras pessoas que se beneficiam diretamente da participação no projeto por meio de acordos formais.
	KPI-9	Fortalecimento econômico	Fortalecimento econômica significa o número de famílias que se beneficiam de uma renda e/ou que relatam o aumento da renda familiar com o tempo em decorrência da participação no projeto.

Empresas Sustentáveis Construir capacidades de empresas e organizações com relação à sustentabilidade ambiental, social e econômica.	KPI-10	Criação de empresas ou apoio	Criação de empresas ou apoio significa o número de novas empresas criadas ou de empresas existentes apoiadas pelo projeto.
	KPI-11	Avanço da viabilidade comercial	Avanço da viabilidade comercial significa o percentual de empresas do projeto que fizeram avanços quanto à sua viabilidade comercial.
	KPI-12	Organizações da comunidade	Define-se como o número de organizações da comunidade, tais como cooperativas e associações, que são criadas, contratadas e/ou apoiadas pelos projetos para que estes atinjam suas metas.
	KPI-13	Cadeias de valor sustentáveis	Define-se como o número de produtos de origem da Amazônia, ou produzidos de maneira sustentável na Amazônia Legal, para o qual um mercado foi criado ou é apoiado e cuja cadeia de valor tenha sido melhorada.
Bem-estar e Inclusão Apoiar a melhoria geral da comunidade, bem-estar e inclusão.	KPI-14, 15 e 16	Diversidade e Inclusão	Define-se pelo número e percentual de empregos, posições de liderança e meios de vida criados e ocupados por Mulheres, Negros, Povos Indígenas e Quilombolas, ou outros povos ou grupos tradicionais, e pessoas das regiões do projeto.
	KPI-17	Bem-estar da Comunidade	Bem-estar da comunidade significa a mudança na percepção do bem-estar das comunidades afetadas pelo projeto.
	KPI-18	Inclusão via cumprimento do Código Florestal	Número de pequenos produtores apoiados para aumentar/fortalecer o cumprimento do Código Florestal brasileiro por meio do envolvimento com o projeto, resultando no maior acesso aos serviços públicos básicos, acesso a crédito e inclusão.
	KPI-19	Valor de Ativos Ambientais	Valor de Ativos Ambientais significa o valor e o percentual da receita obtida com a venda de créditos de carbono, pagamentos baseados em resultados e/ou outros pagamentos por serviços ambientais, por stakeholders locais.
Retornos de Investimento aos Stakeholders locais Retorno justo para o fundo e maximização dos retornos aos stakeholders locais no longo prazo	KPI-20	Valor de Ativos Físicos	Valor de Ativos Físicos significa o valor (\$) da receita obtida por grupos/comunidades-alvo do projeto com a venda de outros produtos e serviços por stakeholders locais.

