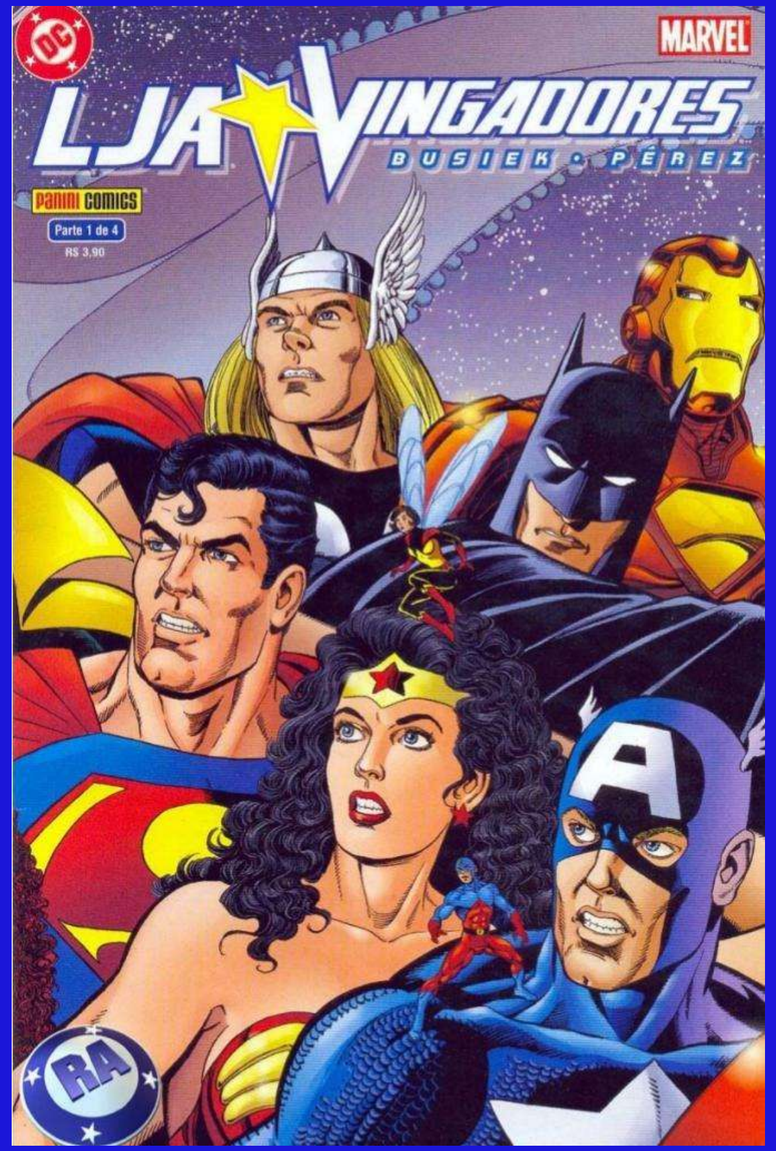
DC
MARVEL
LJA VINGADORES
BUSIEK • PÉREZ
panini COMICS
Parte 1 de 4
R$ 3,90
RA

MARVEL
DC
VINGADORES LJA
BUSIEK • PÉREZ
Parte 4 de 4
panini COMICS
R$ 3,90
RA

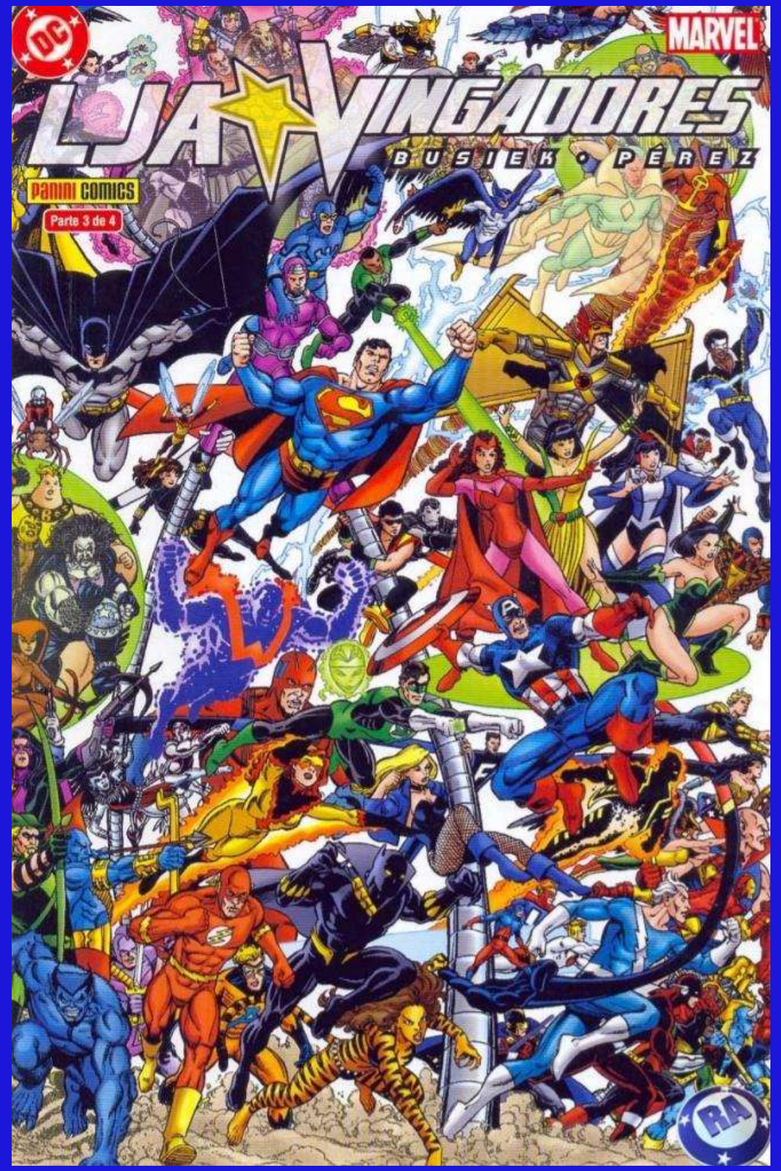
DC
MARVEL
LJA VINGADORES
BUSIEK • PÉREZ
panini COMICS
Parte 3 de 4
RA

RED SONJA
CLAW
LAYMAN • SMITH
ORK • ELICARPO
1 de 4
DYNAMITE
Nibangheta
DESENHO

RED SONJA
CLAW
LAYMAN • SMITH
ORK • ELICARPO
2 de 4
DYNAMITE

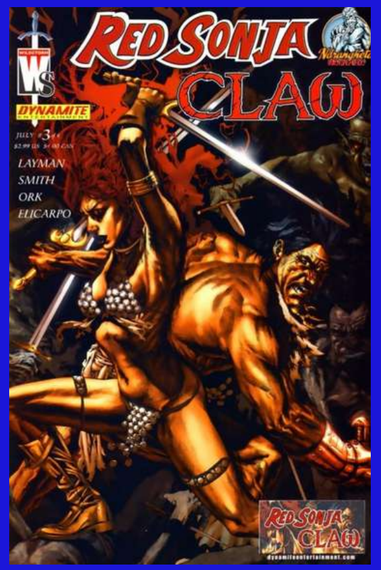
RED SONJA
CLAW
3
LAYMAN
SMITH
ORK
ELICARPO
DYNAMITE

RED SONJA
CLAW
4
LAYMAN
SMITH
ORK
ELICARPO
DYNAMITE

BATMAN JUSTICEIRO
LAGO DE FOGO
MARVEL COMICS

BATMAN
TEENAGE MUTANT NINJA TURTLES
IDW
DC COMICS
2
TYNION IV
WILLIAMS II
COLWELL
INVISIBLES $0

MARVEL
VINGADORES
LJA
DC

TOP COW
THE DARKNESS
HULK
Image
MARVEL
1

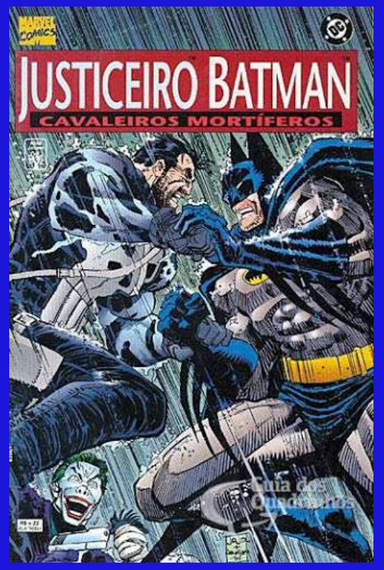
MARVEL COMICS
DC
JUSTICEIRO BATMAN
CAVALEIROS MORTÍFEROS

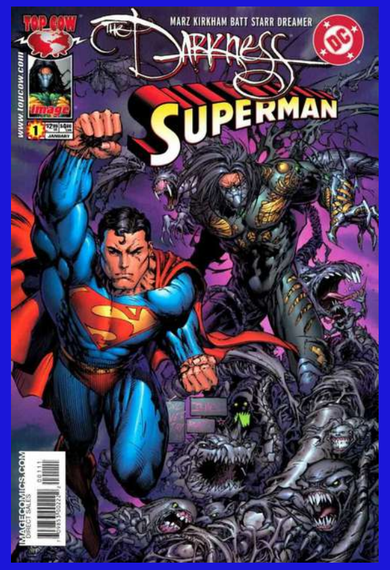
TOP COW
MARZ KIRKHAM BATT STARR DREAMER
THE DARKNESS
DC
SUPERMAN
Image
1

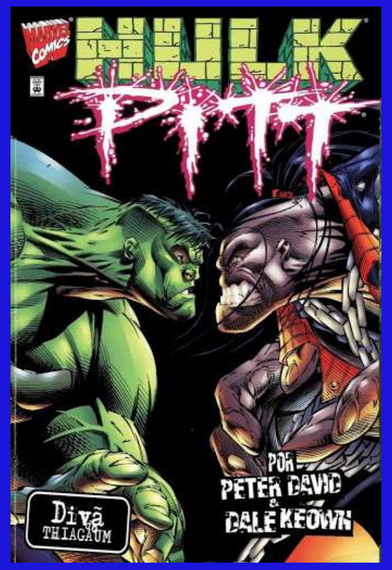
MARVEL COMICS
HULK
PITT
POR
PETER DAVID
&
DALE KEOWN
Divã
THIAGUM

DC COMICS
BATMAN
&
SPIDER-MAN
J.M.DeMatteis
Graham Nolan
Karl Kesel

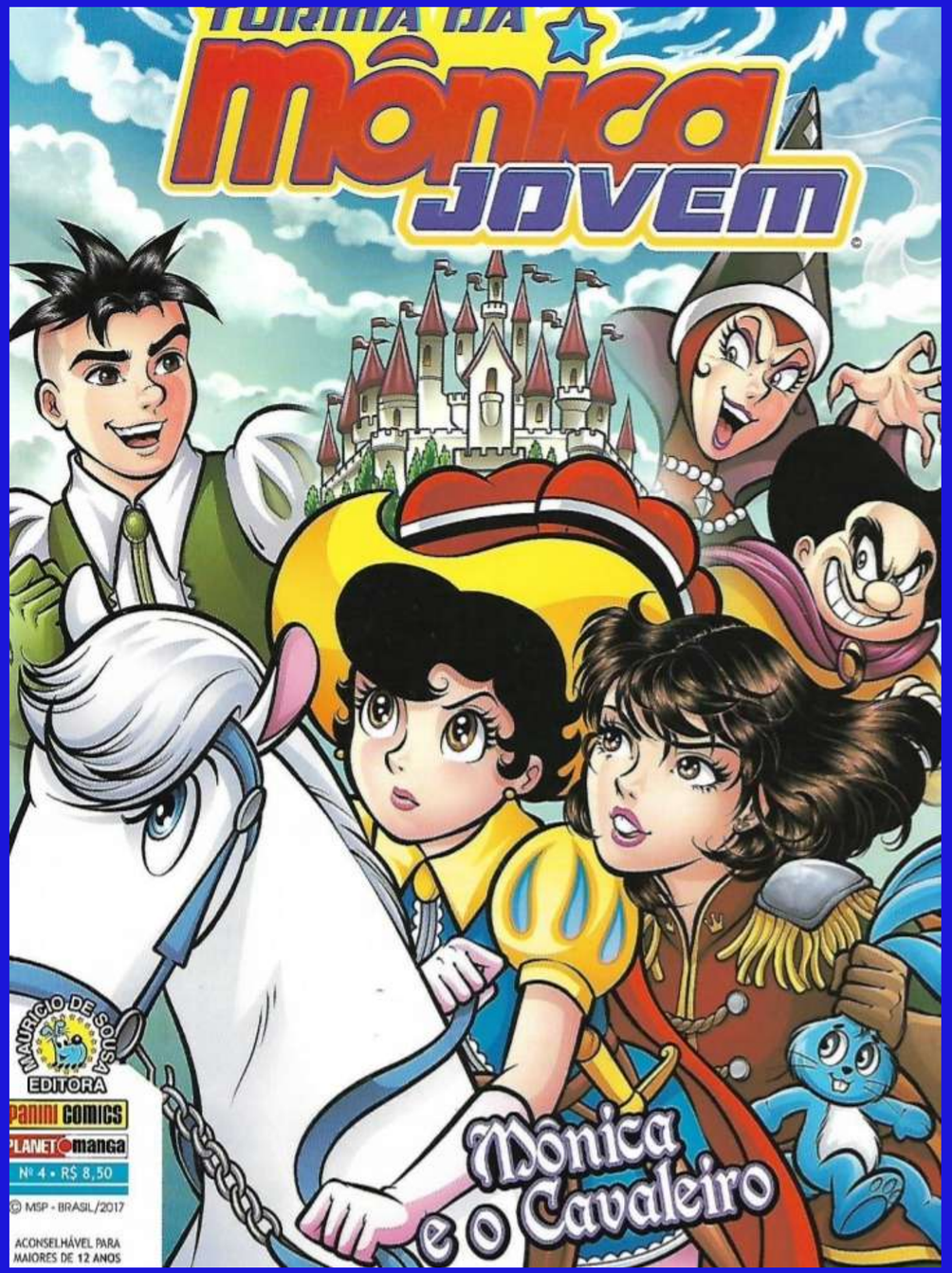
Turma da Mônica Jovem
Mônica e o Cavaleiro
MAURICIO DE SOUSA EDITORA
Panini Comics
Planet Manga
Nº 4 • R$ 8,50
© MSP - BRASIL/2017
ACONSELHÁVEL PARA MAIORES DE 12 ANOS

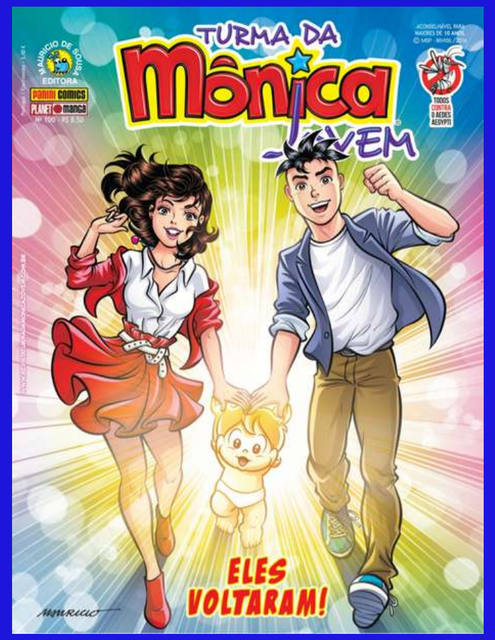
Turma da Mônica Jovem
ELES VOLTARAM!

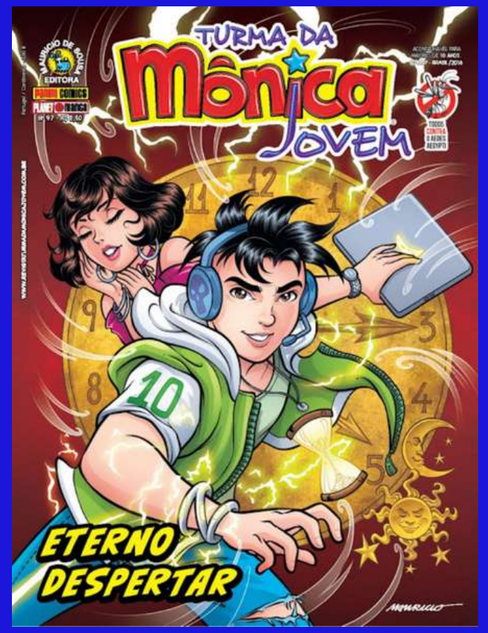
Turma da Mônica Jovem
ETERNO DESPERTAR

Turma da Mônica Jovem
80
NUNCA MAIS!

Turma da Mônica Jovem
ENTRE O CÉU E O INFERNO

Turma da Mônica Jovem
Nº 1
...te amo para sempre!

Turma da Mônica Jovem
Cebola na Austrália

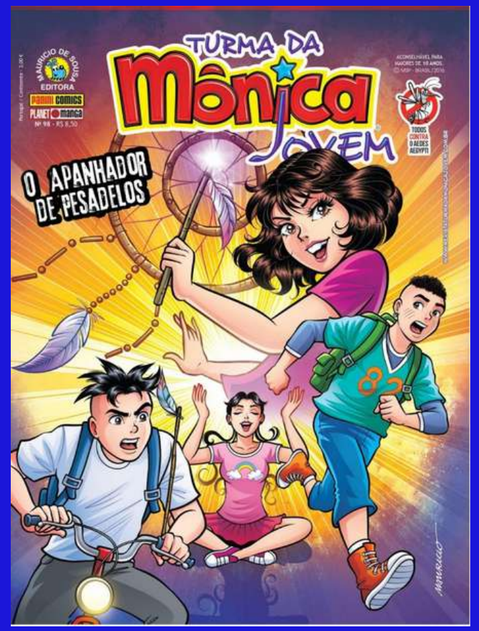
TURMA DA
Mônica
JOVEM
O APANHADOR DE PESADELOS

TURMA DA
Mônica
JOVEM
O PARQUE ASSOMBRADO

TURMA DA
Mônica
JOVEM
Campeões da Justiça
AVENTURA COMPLETA

MAURICIO DE SOUSA
EDITORA
TURMA DA
Mônica
JOVEM
CAÇADORES DE ANDROIDES
AVENTURA COMPLETA

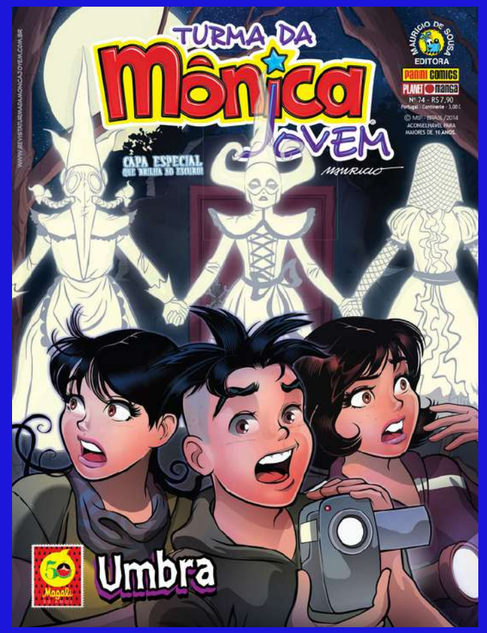
TURMA DA
Mônica
JOVEM
CAPA ESPECIAL QUE BRILHA NO ESCURO
Umbra

10:00
TURMA DA
Mônica
JOVEM
Desencontros...

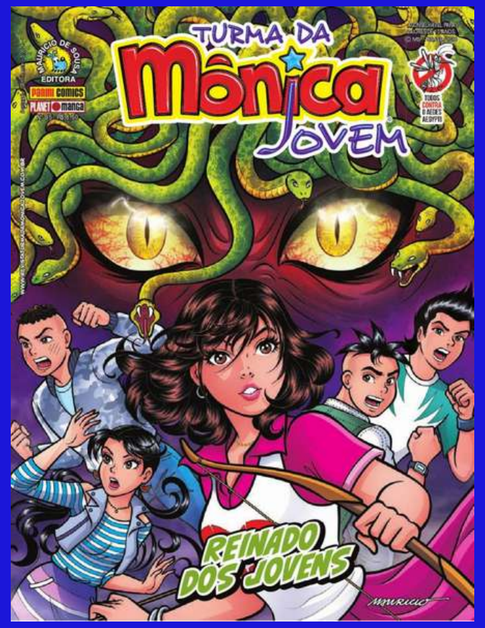
TURMA DA
Mônica
JOVEM
REINADO DOS JOVENS

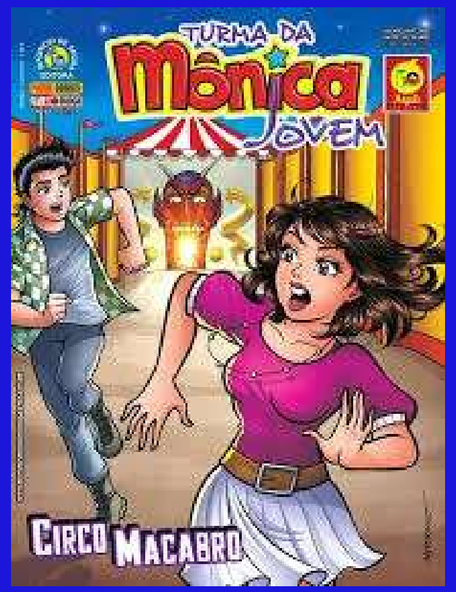
TURMA DA
Mônica
JOVEM
CIRCO MACABRO

TURMA DA
Mônica
JOVEM
CIRCO MACABRO
FIM DO SHOW

TURMA DA
Mônica
JOVEM
80
Um novo amor?

TURMA DA
Mônica
JOVEM
Sombras do futuro

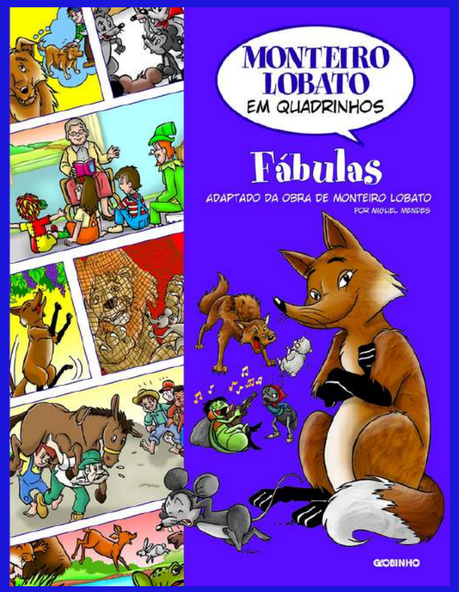
MONTEIRO LOBATO
EM QUADRINHOS
Fábulas
ADAPTADO DA OBRA DE MONTEIRO LOBATO
GLOBINHO

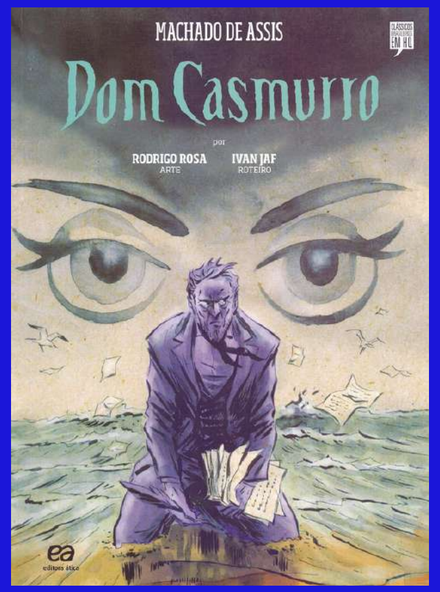
MACHADO DE ASSIS
Dom Casmurro
por
RODRIGO ROSA
ARTE
IVAN JAF
ROTEIRO

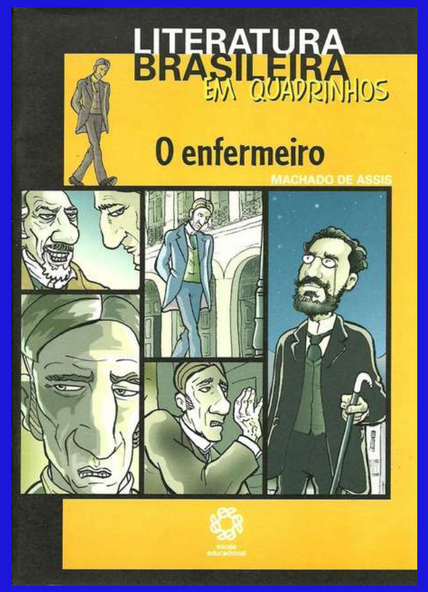
LITERATURA
BRASILEIRA
EM QUADRINHOS
O enfermeiro
MACHADO DE ASSIS

LITERATURA
BRASILEIRA
EM QUADRINHOS
O cortiço

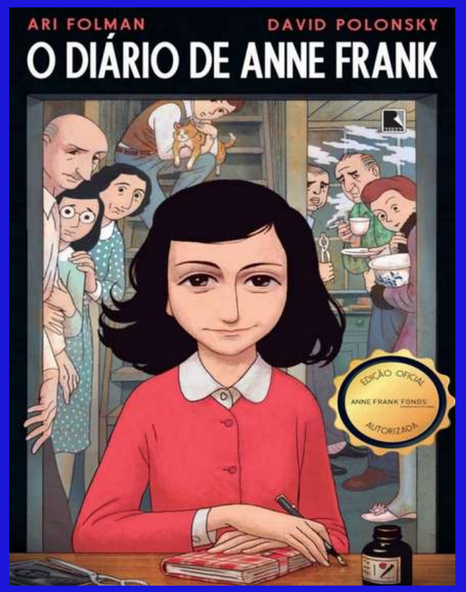
ARI FOLMAN
DAVID POLONSKY
O DIÁRIO DE ANNE FRANK
EDIÇÃO OFICIAL
ANNE FRANK FONDS
AUTORIZADA

BERNARDO GUIMARÃES
A escrava
ISAURA
por
GUAZZELLI
ARTE
IVAN JAF
ROTEIRO

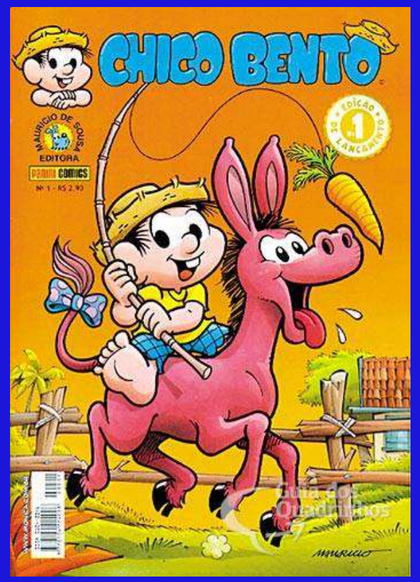
CHICO BENTO
MAURICIO DE SOUSA
EDITORA
PANINI COMICS
Nº 1 - R$ 2,90
1ª EDIÇÃO DE LANÇAMENTO

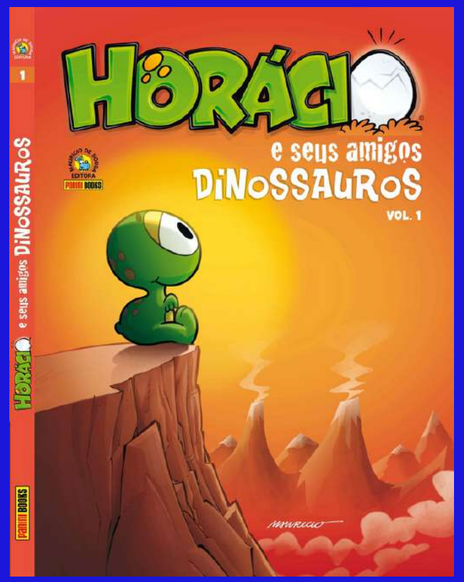
HORÁCIO
e seus amigos
DINOSSAUROS
VOL. 1
PANINI BOOKS

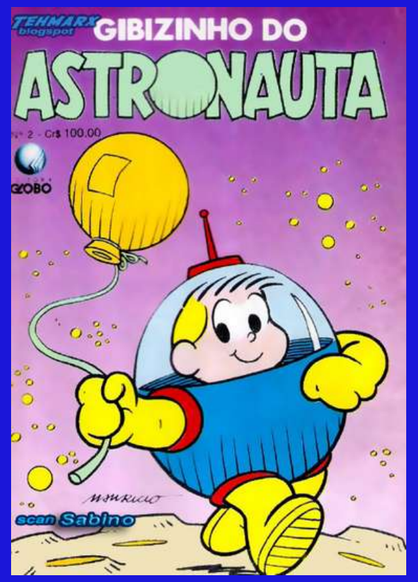
TEHMARX blogspot
GIBIZINHO DO
ASTRONAUTA
GLOBO
MAURICIO
sean Sabino

ALMANAQUE
HISTORINHAS
DE DUAS PÁGINAS
TURMA DA Mônica
MAURICIO DE SOUSA
EDITORA
PANINI COMICS
Nº 1 - R$ 3,90
1ª EDIÇÃO DE LANÇAMENTO

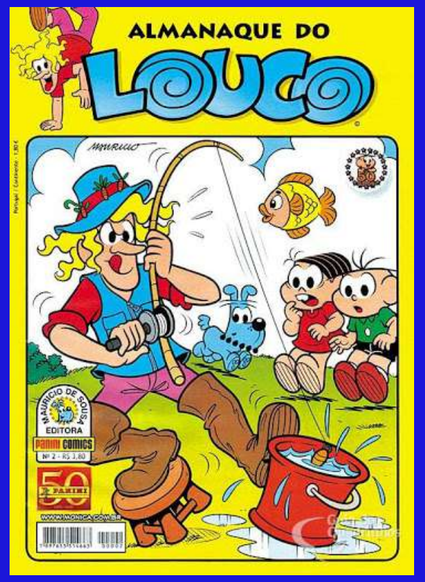
ALMANAQUE DO
LOUCO
MAURICIO
MAURICIO DE SOUSA
EDITORA
PANINI COMICS
Nº 2 - R$ 2,80
50 PANINI

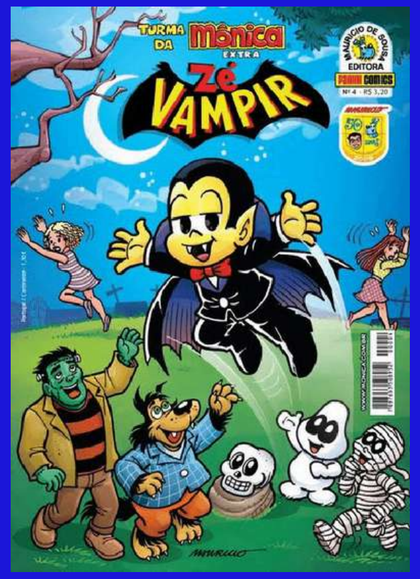
TURMA DA Mônica
EXTRA
Zé VAMPIR
MAURICIO DE SOUSA
EDITORA
PANINI COMICS
Nº 4 - R$ 3,20

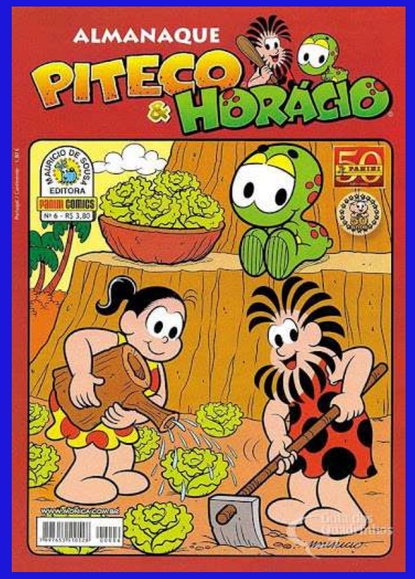
ALMANAQUE
PITECO & HORÁCIO
MAURICIO DE SOUSA
EDITORA
PANINI COMICS
Nº 6 - R$ 3,80
50 PANINI

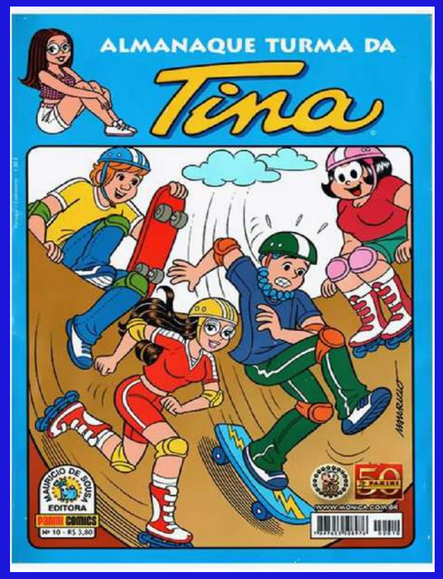
ALMANAQUE TURMA DA
Tina
MAURICIO DE SOUSA
EDITORA
PANINI COMICS
Nº 10 - R$ 3,80
50 PANINI

CHICO BENTO
NESTA EDIÇÃO: A MENINA DA LAGOA
MAURICIO DE SOUSA
EDITORA
PANINI COMICS
Nº 22 - R$ 2,90
WWW.MONICA.COM.BR
Guia dos Quadrinhos

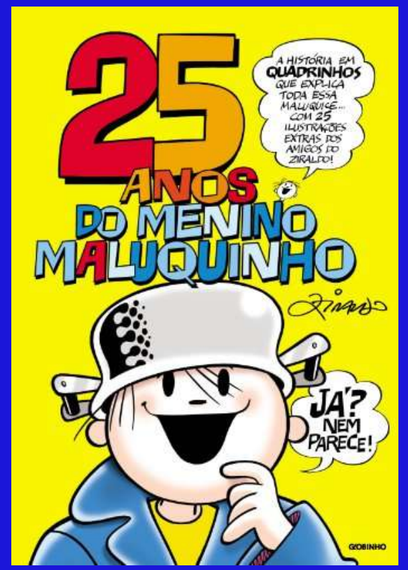
25 ANOS DO MENINO MALUQUINHO
A HISTÓRIA EM QUADRINHOS QUE EXPLICA TODA ESSA MALUQUICE... COM 25 ILUSTRAÇÕES EXTRAS DOS AMIGOS DO ZIRALDO!
JÁ? NEM PARECE!
GIBIRINHO

LEANDRO KARNAL
CONVERSAS COM UM JOVEM PROFESSOR

LEANDRO KARNAL
O DILEMA DO PORCO ESPINHO
como encarar a solidão
Planeta

23 HÁBITOS
Anti-Procrastinação
COMO DEIXAR DE SER PREGUIÇOSO E TER RESULTADOS EM SUA VIDA
De S.J. Scott

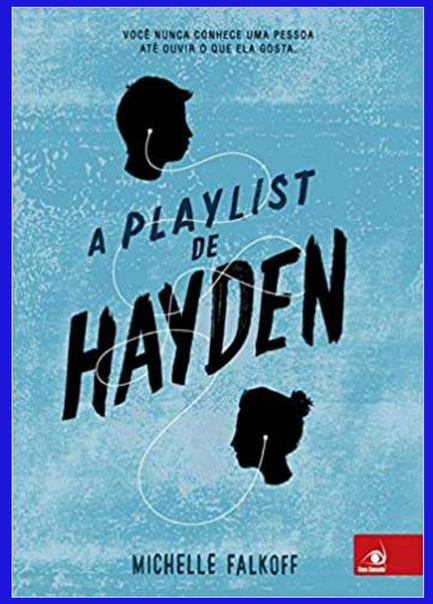
VOCÊ NUNCA CONHECE UMA PESSOA ATÉ OUVIR O QUE ELA GOSTA...
A PLAYLIST DE HAYDEN
MICHELLE FALKOFF

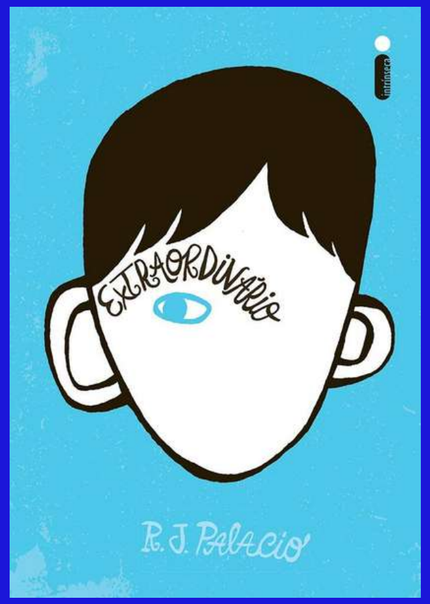
EXTRAORDINÁRIO
R. J. Palacio

UMA HISTÓRIA DE EXTRAORDINÁRIO
O capítulo do Julian
R.J. Palacio

DO AUTOR DE SAPIENS E HOMO DEUS
Yuval Noah Harari
21 lições para o século 21
Companhia Das Letras

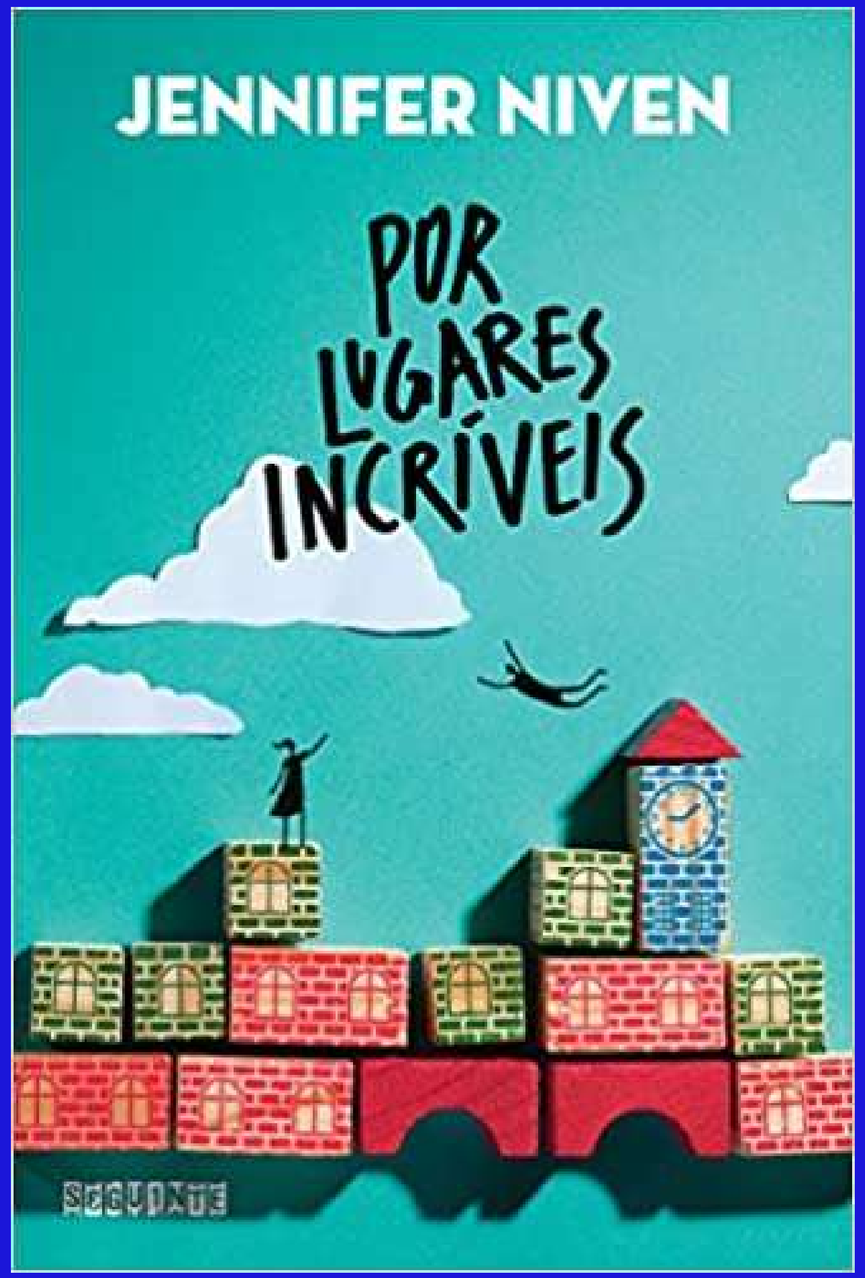
JENNIFER NIVEN
POR LUGARES INCRÍVEIS
SEGUINTE

JOHN GREEN
AUTOR DE A CULPA É DAS ESTRELAS
O TEOREMA KATHERINE

Primeiro lugar na lista dos mais vendidos do New York Times!
QUEM É VOCÊ, Alasca?
O PRIMEIRO AMIGO
A PRIMEIRA GAROTA
AS ÚLTIMAS PALAVRAS
JOHN GREEN
Autor de A CULPA É DAS ESTRELAS.

MARIO SERGIO CORTELLA
VIVER EM PAZ PARA MORRER EM PAZ
se você não existisse, que falta faria?
Planeta

Roman Krznaric
CARPE DIEM
resgatando a arte de aproveitar a vida
"Brilhante. Um daqueles livros raros que fazem a gente se perguntar: o que afinal estamos fazendo com nossas vidas?"
THE GUARDIAN
ZAHAR

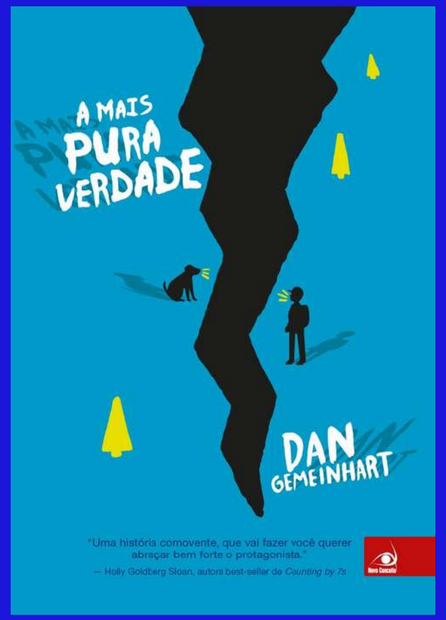
A MAIS PURA VERDADE
DAN GEMEINHART
"Uma história comovente, que vai fazer você querer abraçar bem forte o protagonista."
— Holly Goldberg Sloan, autora best-seller de Counting by 7s

ISABELA FREITAS
NÃO SE APEGA, NÃO

A CULPA É DAS ESTRELAS
JOHN GREEN
"VOCÊ VAI RIR, VAI CHORAR E AINDA VAI QUERER MAIS." MARKUS ZUSAK, AUTOR DE A MENINA QUE ROUBAVA LIVROS

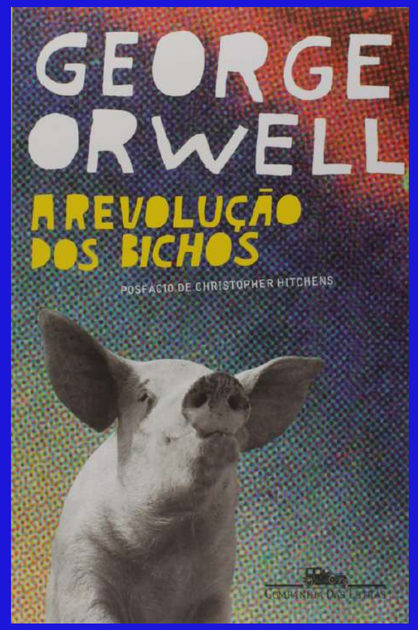
GEORGE ORWELL
A REVOLUÇÃO DOS BICHOS
POSFÁCIO DE CHRISTOPHER HITCHENS

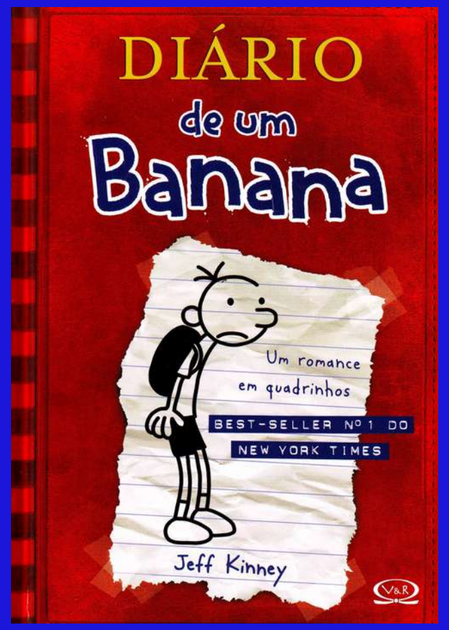
DIÁRIO de um Banana
Um romance em quadrinhos
BEST-SELLER Nº 1 DO NEW YORK TIMES
Jeff Kinney

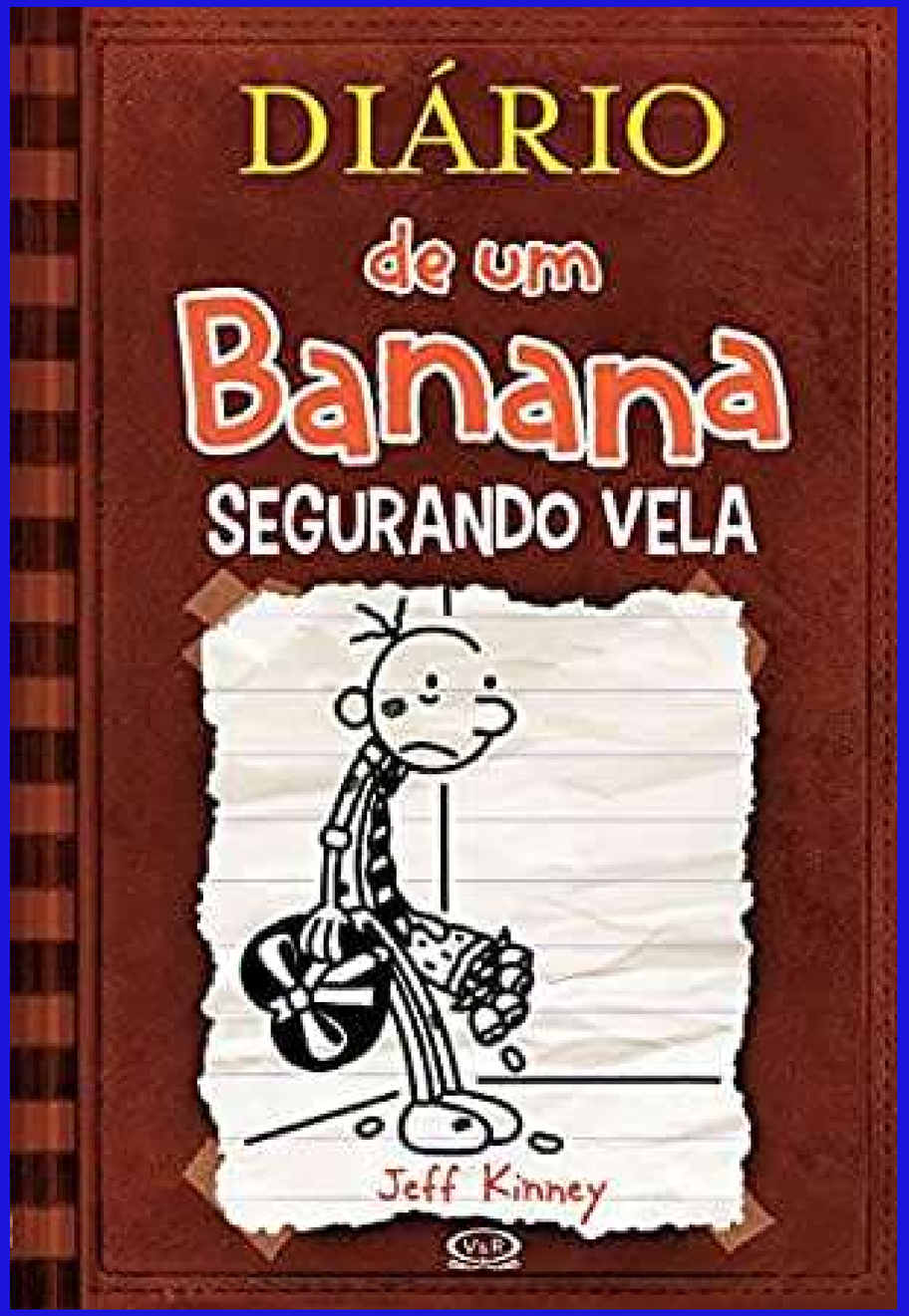
DIÁRIO de um Banana
SEGURANDO VELA
Jeff Kinney

Disney
A BELA E A FERA
EDIÇÃO OFICIAL DO FILME
UNIVERSO DOS LIVROS

MARKUS ZUSAK
a menina que roubava livros

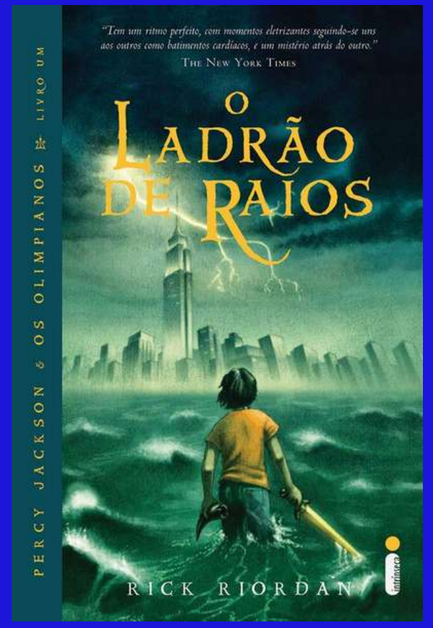
"Tem um ritmo perfeito, com momentos eletrizantes seguindo-se uns aos outros como batimentos cardíacos, e um mistério atrás do outro."
THE NEW YORK TIMES
PERCY JACKSON & OS OLIMPIANOS LIVRO UM
O LADRÃO DE RAIOS
RICK RIORDAN

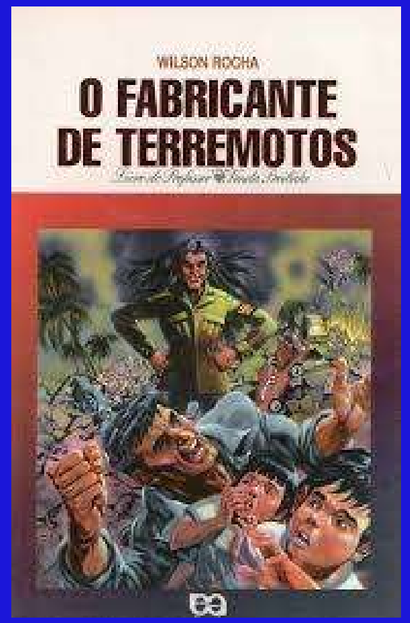
WILSON ROCHA
O FABRICANTE DE TERREMOTOS

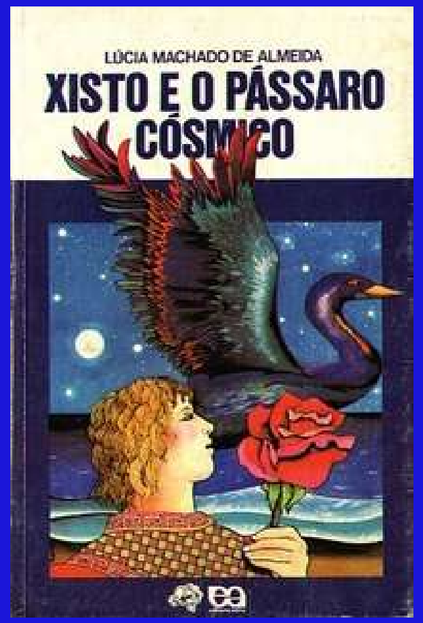
LÚCIA MACHADO DE ALMEIDA
XISTO E O PÁSSARO CÓSMICO

LUIZ GALDINO
O BRINQUEDO MISTERIOSO

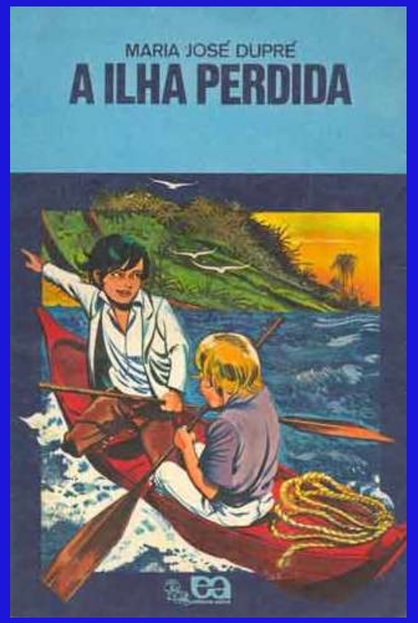
MARIA JOSÉ DUPRÉ
A ILHA PERDIDA

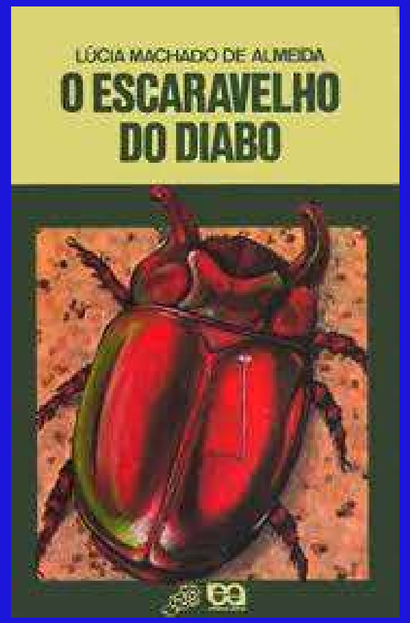
LÚCIA MACHADO DE ALMEIDA
O ESCARAVELHO DO DIABO

MARÇAL AQUINO
A TURMA DA RUA QUINZE

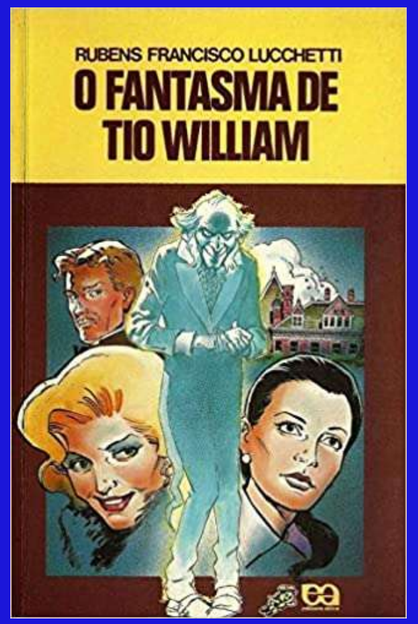
RUBENS FRANCISCO LUCCHETTI
O FANTASMA DE TIO WILLIAM

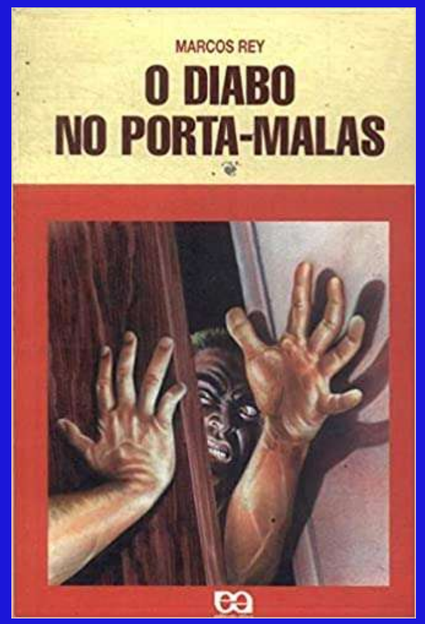
MARCOS REY
O DIABO NO PORTA-MALAS

SILVIA CINTRA FRANCO
NA BARREIRA DO INFERNO

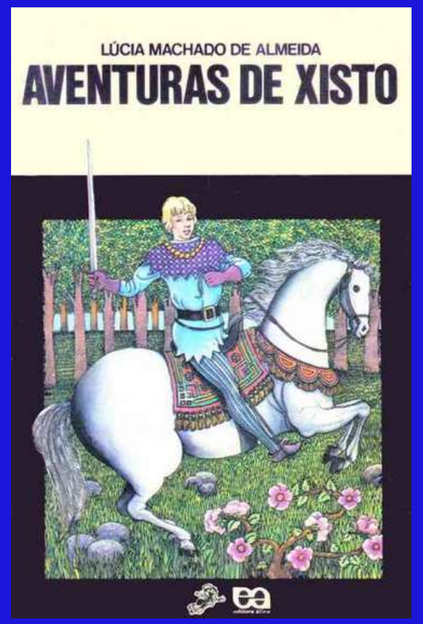
LÚCIA MACHADO DE ALMEIDA
AVENTURAS DE XISTO

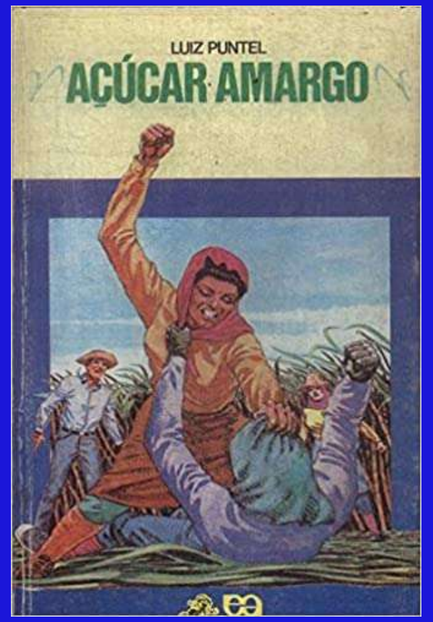
LUIZ PUNTEL
AÇÚCAR AMARGO

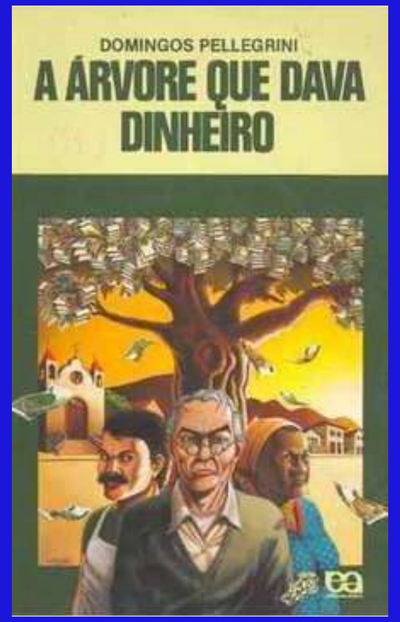
DOMINGOS PELLEGRINI
A ÁRVORE QUE DAVA DINHEIRO

Luiz Puntel
MISSÃO NO ORIENTE
Vaga-Lume
editora ática

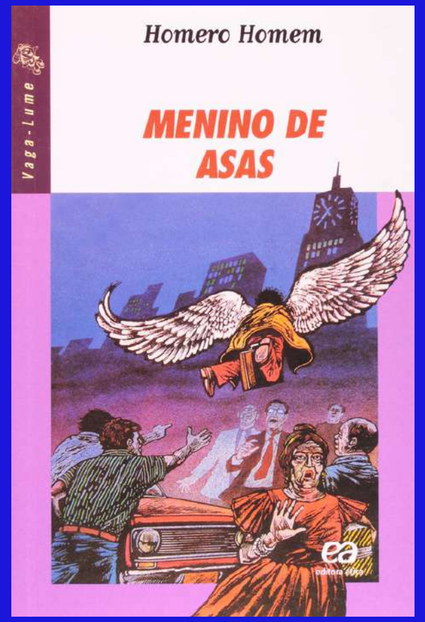
Homero Homem
MENINO DE ASAS
Vaga-Lume

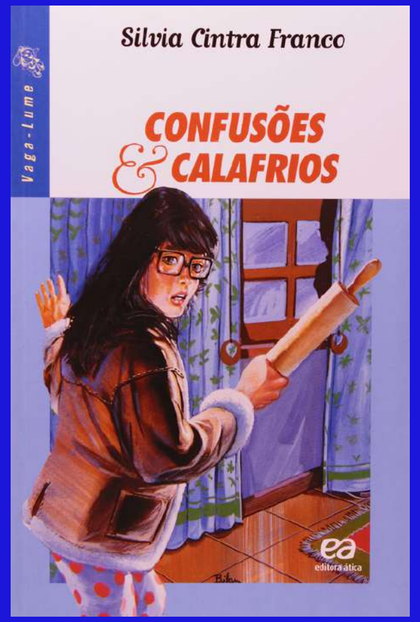
Silvia Cintra Franco
CONFUSÕES & CALAFRIOS
Vaga-Lume
editora ática

Marcelo Duarte
DEU A LOUCA NO TEMPO
Vaga-Lume

Rosana Bond
A MAGIA DA ÁRVORE LUMINOSA
Vaga-Lume
editora ática

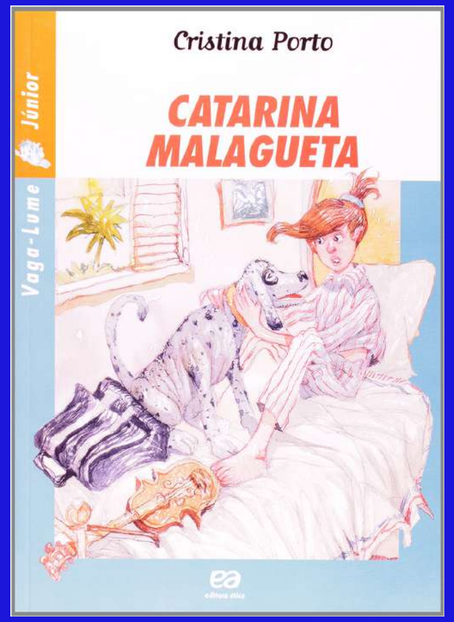
Cristina Porto
CATARINA MALAGUETA
Vaga-Lume
Júnior

Wilson Rocha
OS PASSAGEIROS DO FUTURO
Vaga-Lume
editora ática

Lopes dos Santos
NA MIRA DO VAMPIRO
Vaga-Lume
Júnior

Cristina Porto
JOANA BANANA
Vaga-Lume
Júnior

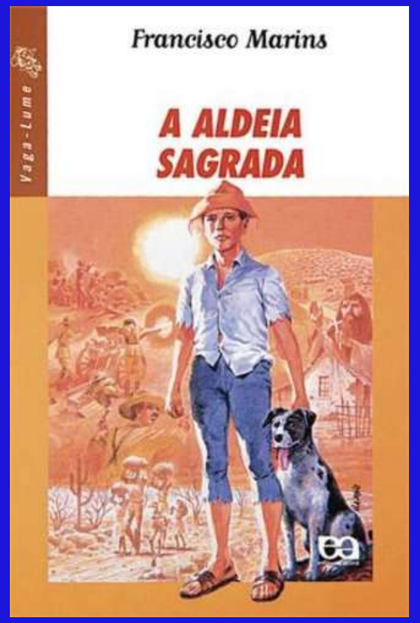
Francisco Marins
A ALDEIA SAGRADA
Vaga-Lume

Lúcia Machado de Almeida
O CASO DA BORBOLETA ATÍRIA
Vaga-Lume

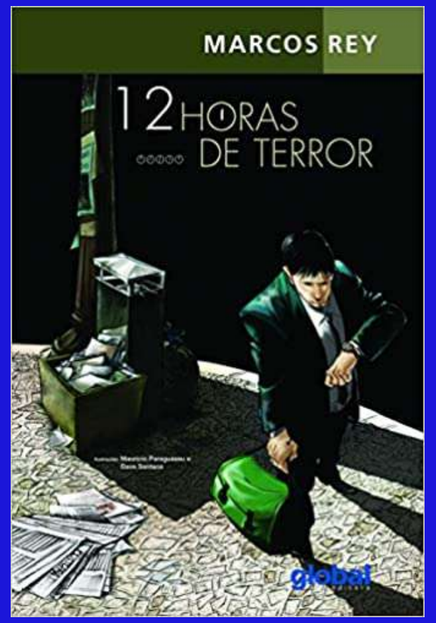
MARCOS REY
12 HORAS DE TERROR
global

AUTO DA
BARCA DO INFERNO
GIL VICENTE
MIDGARD EDITORES

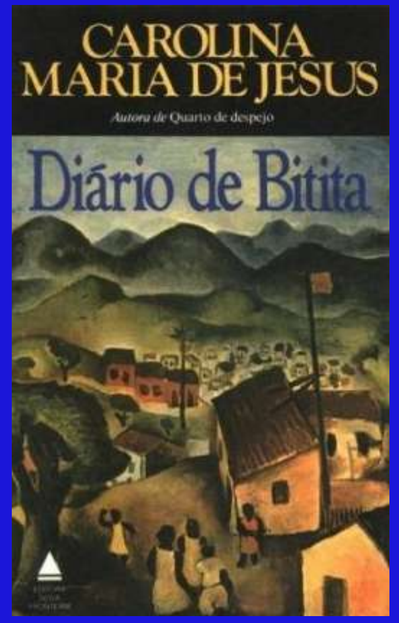
CAROLINA MARIA DE JESUS
Autora de Quarto de despejo
Diário de Bitita

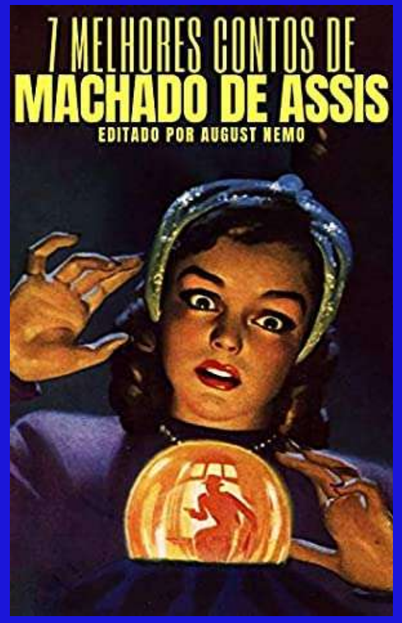
7 MELHORES CONTOS DE
MACHADO DE ASSIS
EDITADO POR AUGUST NEMO

MACHADO DE ASSIS
TODOS OS CONTOS

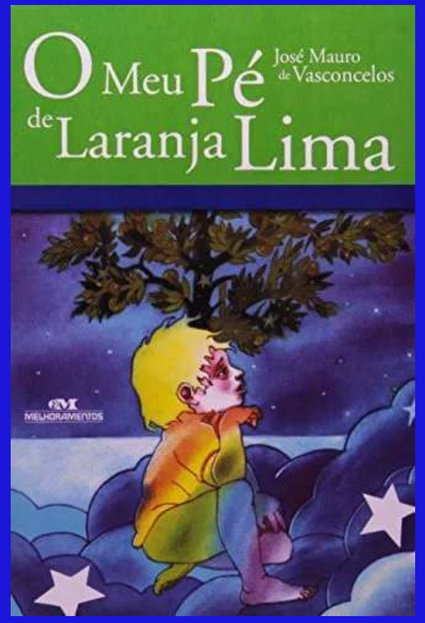
O Meu Pé de Laranja Lima
José Mauro de Vasconcelos
MELHORAMENTOS

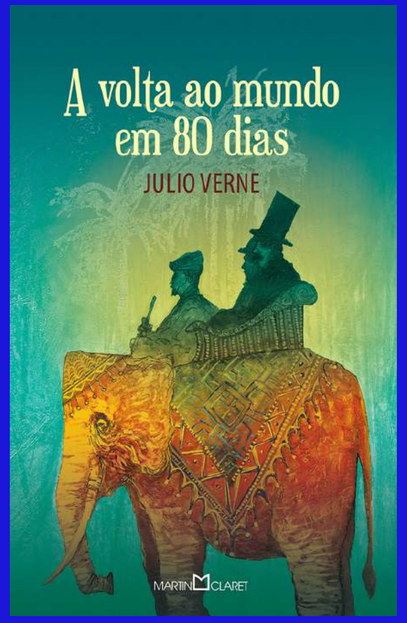
A volta ao mundo em 80 dias
JULIO VERNE
MARTIN CLARET

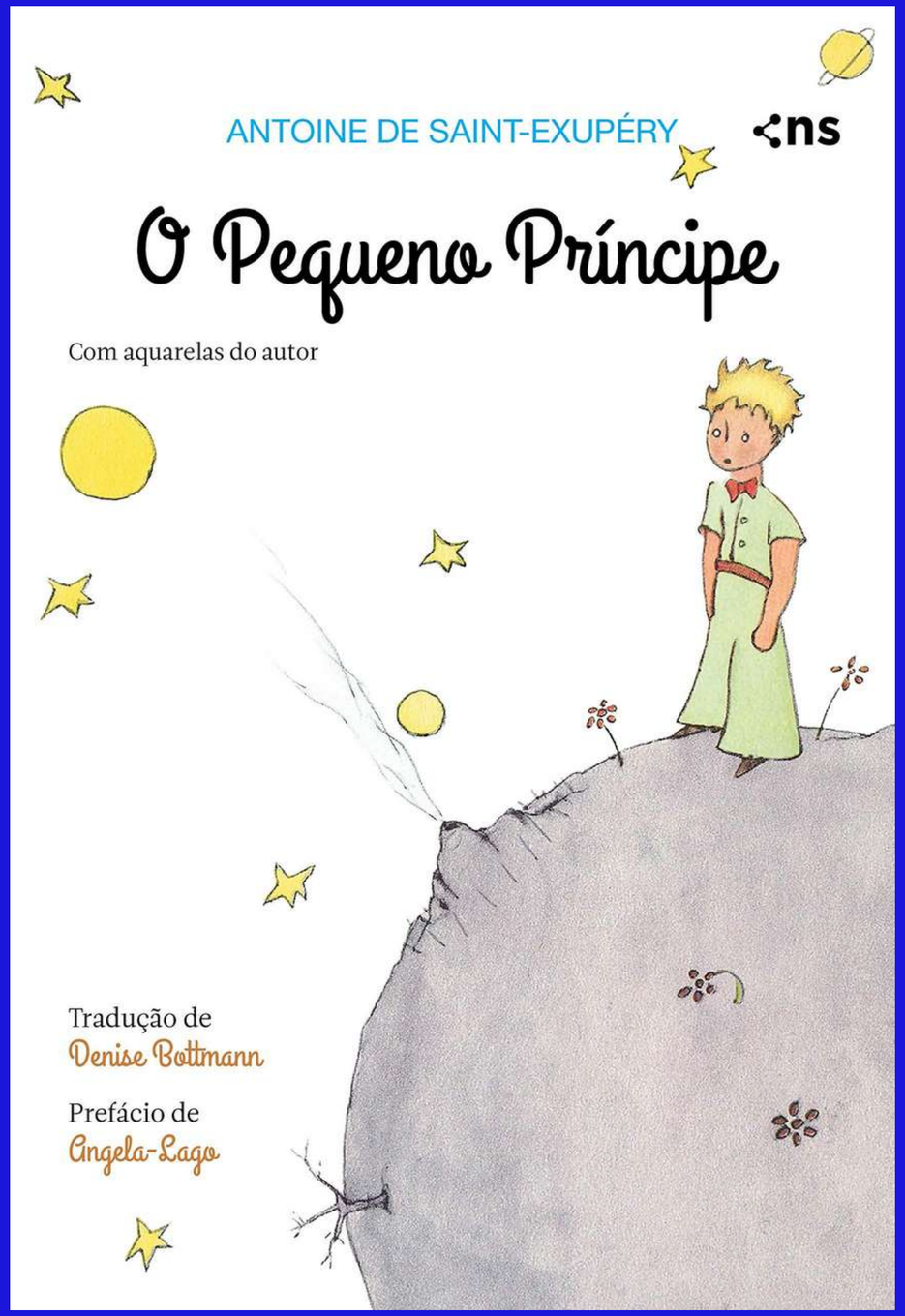
ANTOINE DE SAINT-EXUPÉRY
ns
O Pequeno Príncipe
Com aquarelas do autor
Tradução de
Denise Bottmann
Prefácio de
Ângela Lago

a
princesa
salva
a si mesma
neste livro
amanda lovelace
LeYa

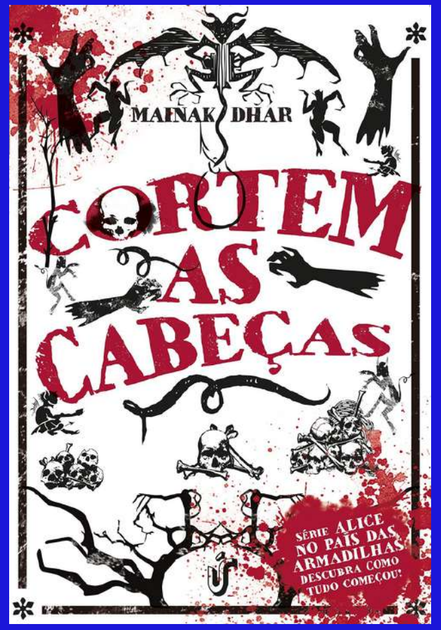
MAINAK DHAR
CORTEM AS CABEÇAS
SÉRIE ALICE NO PAÍS DAS ARMADILHAS
DESCUBRA COMO TUDO COMEÇOU!

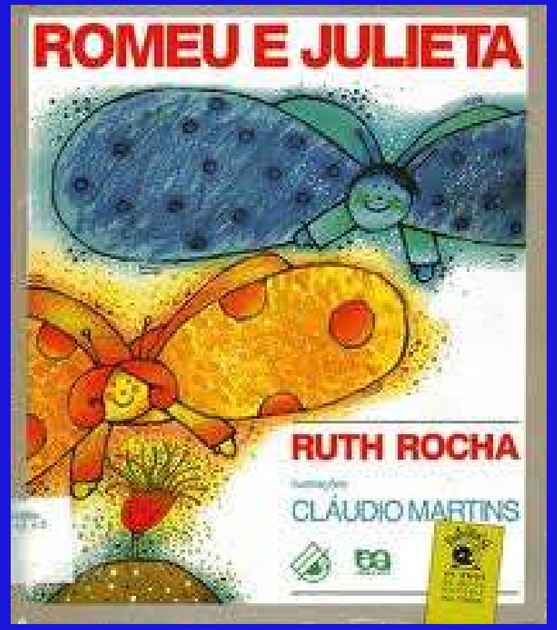
ROMEU E JULIETA
RUTH ROCHA
CLÁUDIO MARTINS

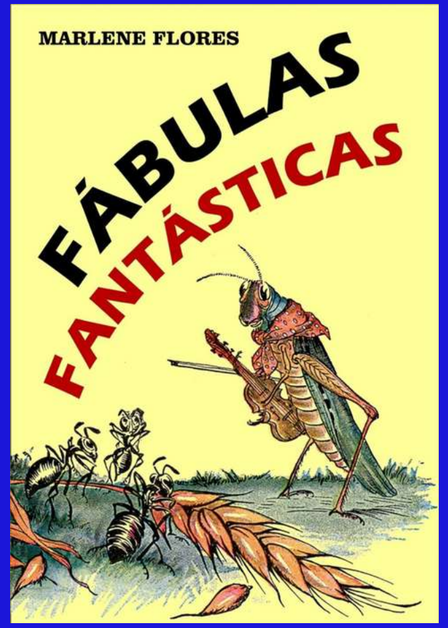
MARLENE FLORES
FÁBULAS FANTÁSTICAS

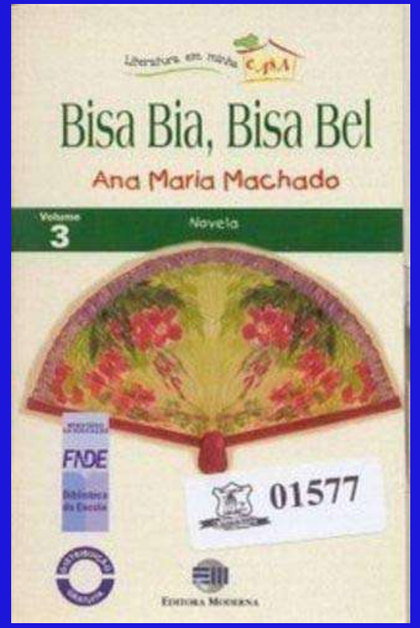
Bisa Bia, Bisa Bel
Ana Maria Machado
Volume 3
Novela
FNDE
01577
Editora Moderna

CONTOS FANTASTICOS 7

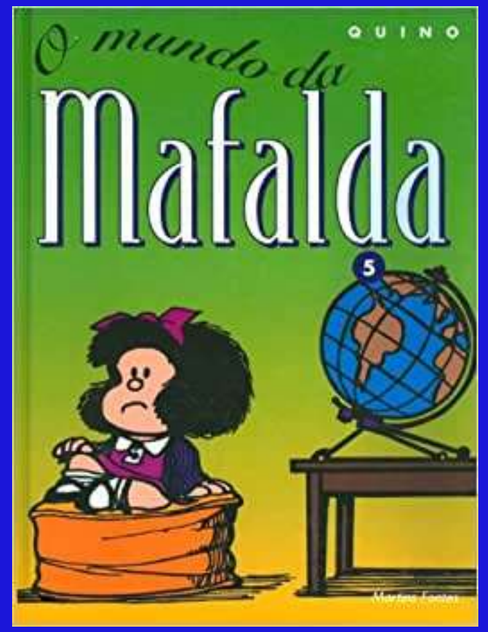
QUINO
O mundo da
Mafalda
5

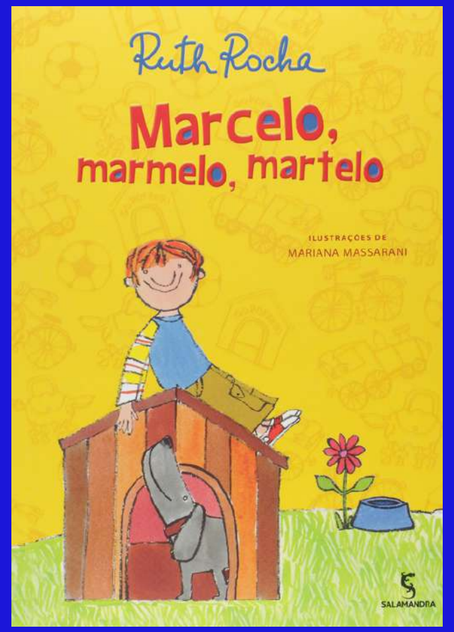
Ruth Rocha
Marcelo, marmelo, martelo
ILUSTRAÇÕES DE
MARIANA MASSARANI
SALAMANDRA

Literatura
VOLUME 2 CONTOS
Quem conta um conto?
Ana Maria Machado
Cristina Porto
Flávio de Souza
Ruth Rocha
Sylvia Orthof
FNDE
FTD

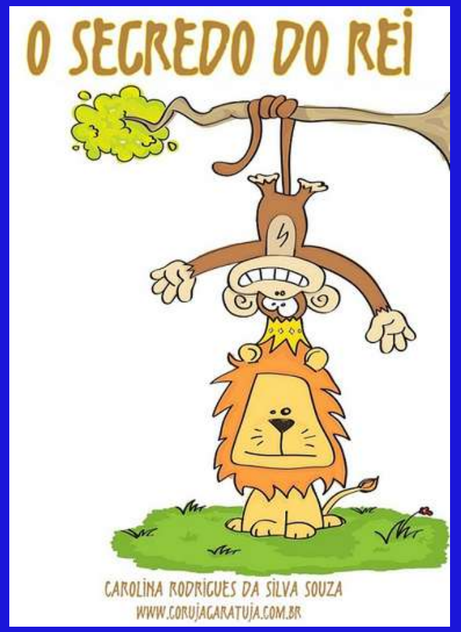
O SECREDO DO REI
CAROLINA RODRIGUES DA SILVA SOUZA
WWW.CORUJAGARATUJA.COM.BR

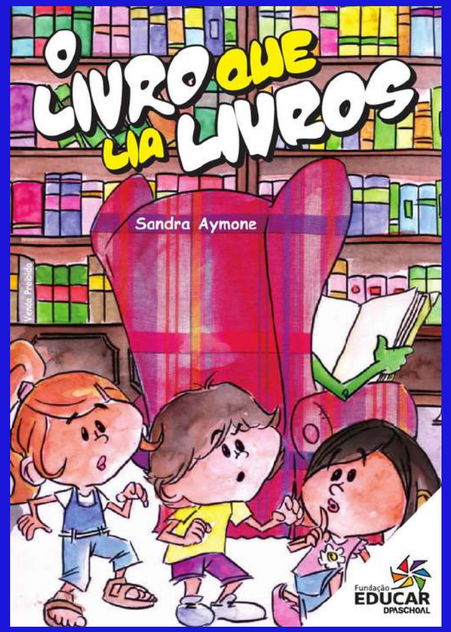
O LIVRO QUE LIA LIVROS
Sandra Aymone
Fundação EDUCAR DPASCHOAL

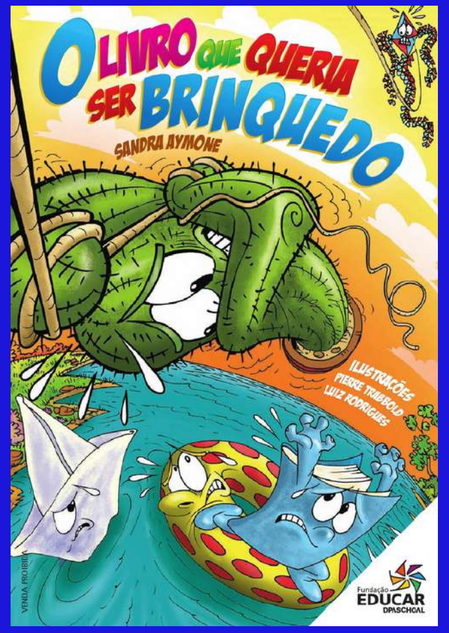
O LIVRO QUE QUERIA SER BRINQUEDO
SANDRA AYMONE
ILUSTRAÇÕES
PIERRE TIMBOLO
LUIZ RODRIGUES
Fundação EDUCAR DPASCHOAL

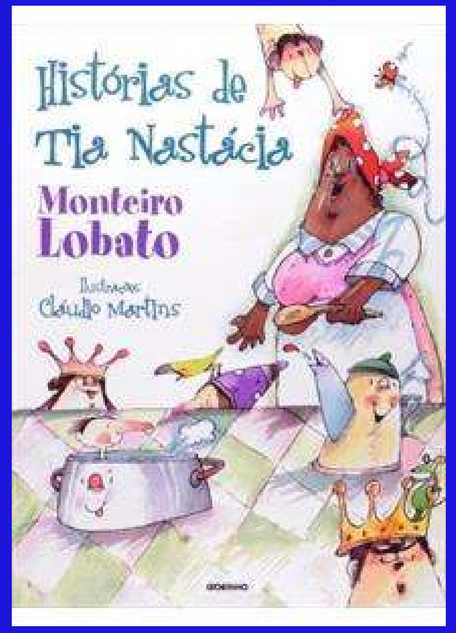
Histórias de Tia Nastácia
Monteiro Lobato
Ilustrações
Cláudio Martins

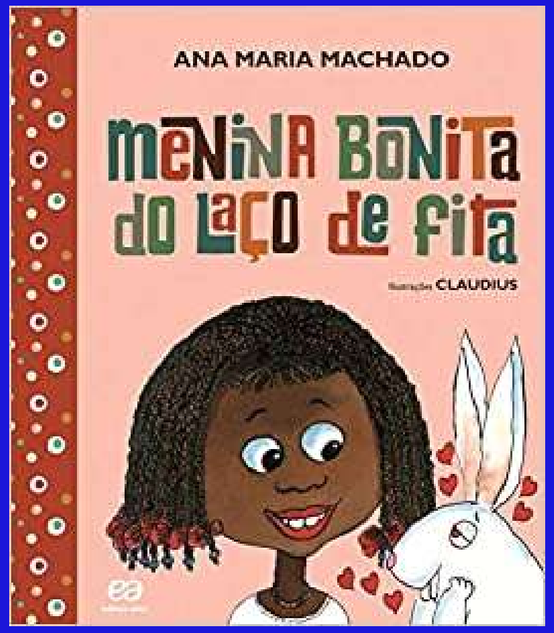
ANA MARIA MACHADO
MENINA BONITA DO LAÇO DE FITA
Ilustrações CLAUDIUS

Chico Buarque
Chapeuzinho Amarelo
ILUSTRAÇÕES DE
autêntica

Texto: Vânia Chaves
Ilustrações: Nathália Forte
Um Filhote Muito Estranho...
Alfabetização na Idade Certa

Texto: Aurilêda Santos
Ilustrações: Daniel Diaz
O que me disse o Saci
Governo do Estado do Ceará
Fortaleza - Ceará - 2013

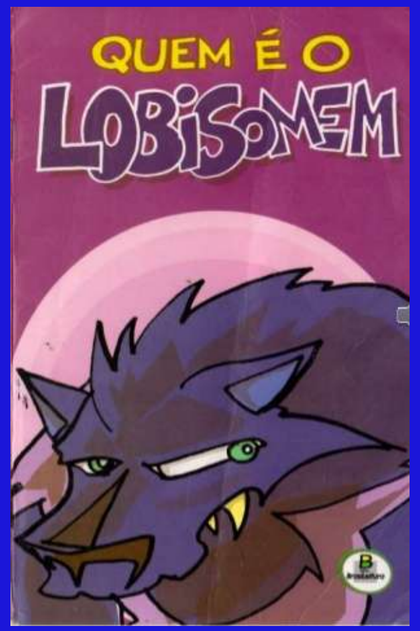
QUEM É O LOBISOMEM

Outra história de Iracema

Marco Haurélio • Wilson Marques
CONTOS E LENDAS DA TERRA DO SOL
Ilustrador:
Robson Araújo
PAULUS

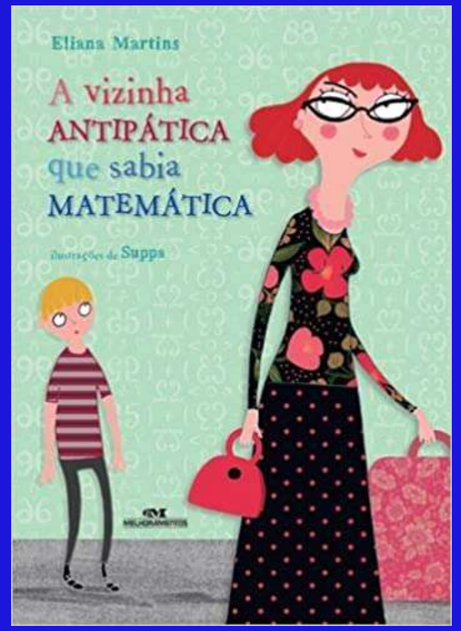
Eliana Martins
A vizinha ANTIPÁTICA que sabia MATEMÁTICA
Ilustrações de Suppa

WILLIAM TUCCI
A REBELIÃO da pontuação
ESTAMOS EM GREVE
LIBERDADE
editora scipione

O MENINO QUE APRENDEU A VER
4.ª EDIÇÃO
Ruth Rocha
Ilustrações - Walter Ono
QUINTETO EDITORIAL

Histórias de Ana Maria Machado

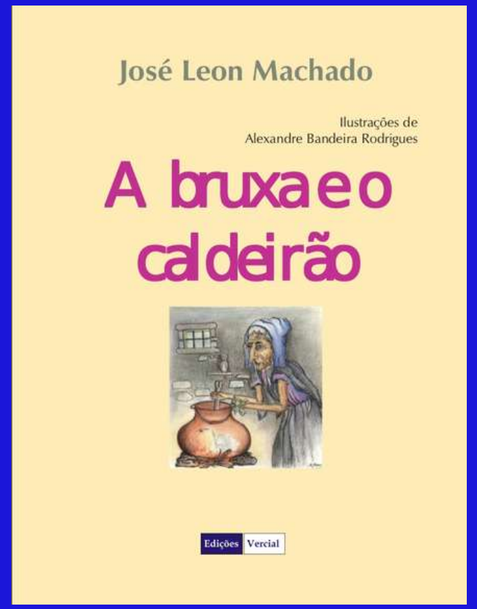
José Leon Machado
Ilustrações de
Alexandre Bandeira Rodrigues
A bruxa e o caldeirão
Edições Vercial

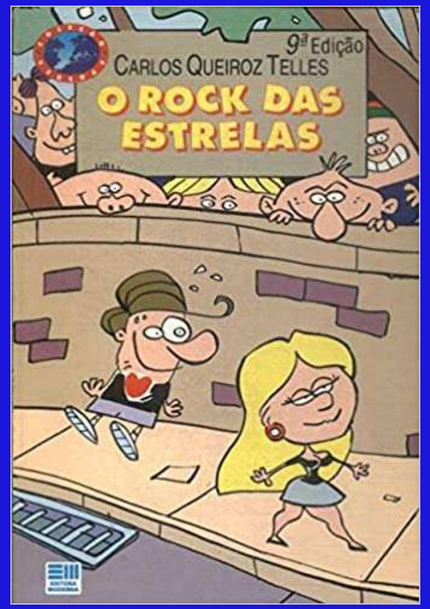
9ª Edição
Carlos Queiroz Telles
O ROCK DAS ESTRELAS

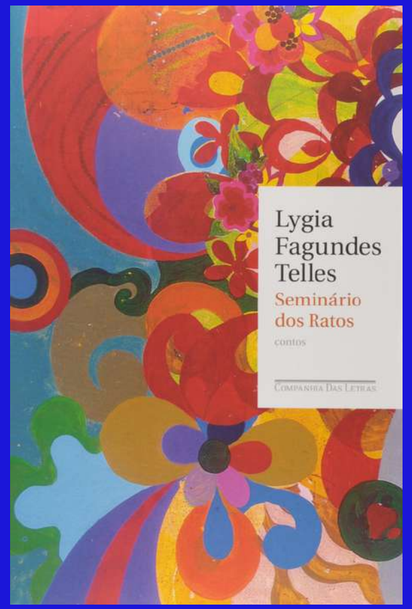
Lygia Fagundes Telles
Seminário dos Ratos
contos
Companhia Das Letras

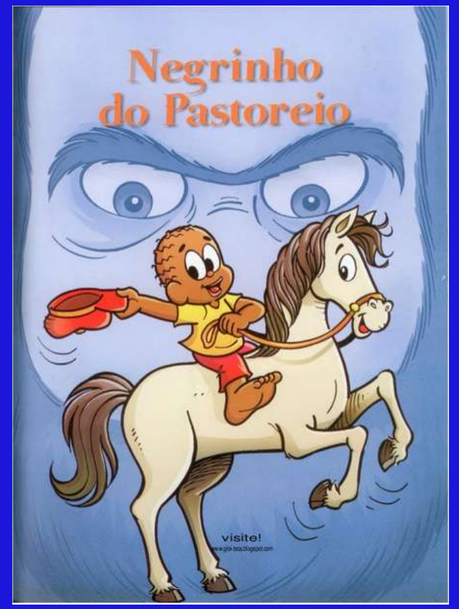
Negrinho do Pastoreio
visite!

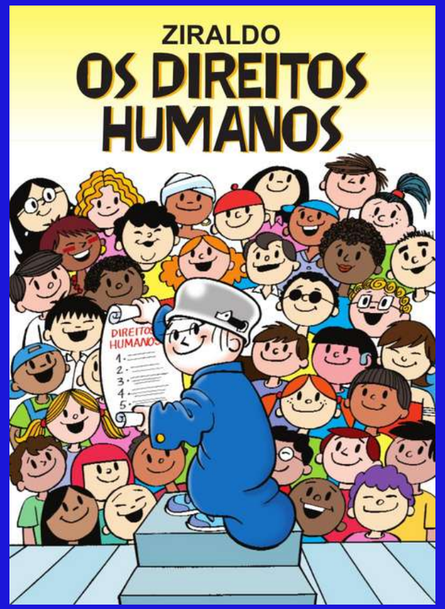
ZIRALDO
OS DIREITOS HUMANOS
DIREITOS HUMANOS

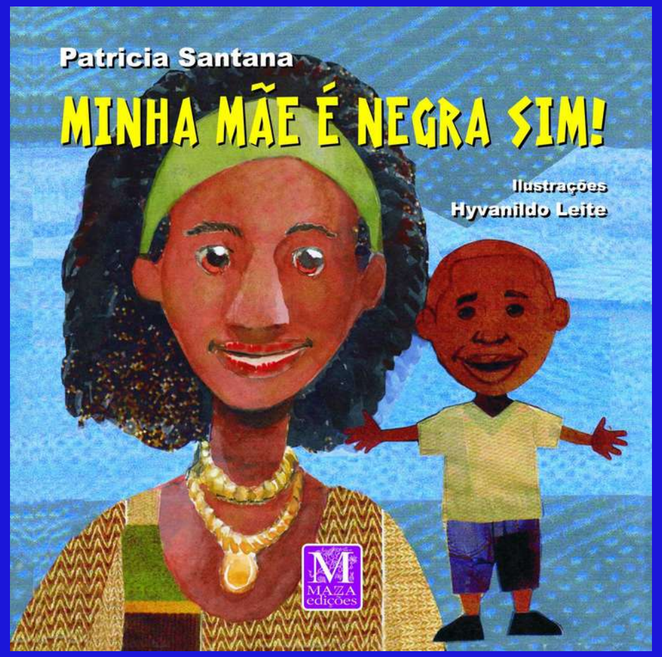
Patricia Santana
MINHA MÃE É NEGRA SIM!
Ilustrações
Hyvanildo Leite
MAZA edições

Ziraldo
O MENINO MALUQUINHO
40
Melhoramentos

Meu amigo ROBÔ

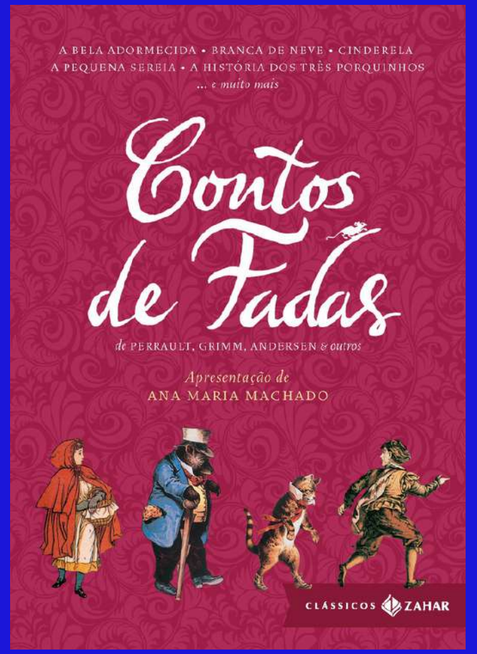
A BELA ADORMECIDA • BRANCA DE NEVE • CINDERELA
A PEQUENA SEREIA • A HISTÓRIA DOS TRÊS PORQUINHOS
... e muito mais
Contos de Fadas
de PERRAULT, GRIMM, ANDERSEN & outros
Apresentação de
ANA MARIA MACHADO
CLÁSSICOS ZAHAR

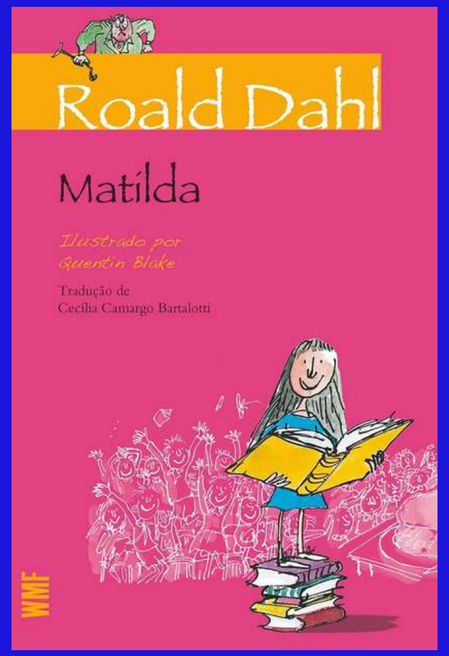
Roald Dahl
Matilda
Ilustrado por
Quentin Blake
Tradução de
Cecília Camargo Bartalotti
WMF

quem não lê...

mal fala

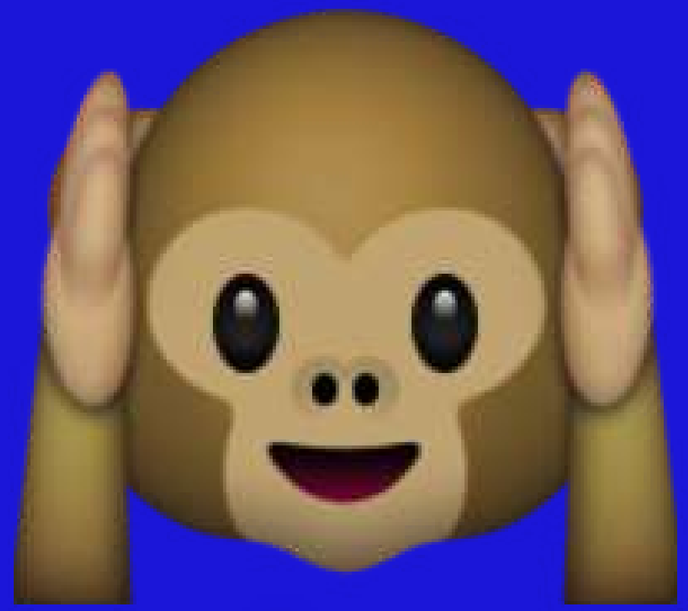

mal ouve

mal vê

Monteiro Lobato