EdIT
Education through Innovation and Transformation

Lista de Talleres

Año Escolar 2026-2027

Artes Visuales:
Artes escénicas:
No artístico:

Para reservar un taller o para obtener más información, llámenos o envíenos un mensaje de texto al 773.234.8722 o un correo electrónico a services@editempowers.org

Qué debes saber sobre los talleres para padres de EdIT:

- *Experiencias de aprendizaje divertidas, innovadoras y atractivas diseñadas específicamente para padres y familias.*
- *Los talleres de arte tienen una duración aproximada de dos horas y combinan componentes de aprendizaje educativo con experiencias artísticas participativas.*
- *Los talleres no artísticos incorporan experiencias de aprendizaje activo que permiten una colaboración grupal positiva y creativa.*
- *Los conceptos académicos se integran a lo largo de nuestros talleres, ayudando a los padres a establecer conexiones significativas con el aprendizaje diario de sus hijos.*
- *Los materiales prácticos, las actividades y las estrategias de aprendizaje brindan a los padres ideas que pueden poner en práctica de inmediato en el entorno de aprendizaje en el hogar.*
- *Los talleres están disponibles en inglés o español.*

Talleres de una sola sesión



01

Donde convergen la historia, las matemáticas y el arte: el colorido mundo de la talavera

¡Nuevo!

Arte, matemáticas, historia y cultura se unen en este taller divertido y colorido. En esta sesión, los padres explorarán la historia global de la Talavera y descubrirán cómo sus patrones, formas, simetría y diseño conectan el arte con las matemáticas de la vida cotidiana. Luego, los participantes crearán y pintarán su propio diseño inspirado en la Talavera sobre azulejos, dando como resultado una vibrante obra de arte que puede generar conversaciones, creatividad y aprendizaje continuo con sus hijos y toda la familia.



02

Lienzos culturales: Exploración de la historia, el patrimonio y el pensamiento creativo a través del diseño de máscaras

En esta interesante sesión, los participantes explorarán la rica historia y el simbolismo de las máscaras culturales de todo el mundo, con especial atención a las Américas. Mediante el diálogo y la reflexión personal, los padres explorarán sus similitudes y orígenes compartidos. Con base en estos conocimientos, pintarán y decorarán sus propias máscaras, transformándolas en historias visuales de su herencia familiar. Esta experiencia práctica fomenta el pensamiento creativo y constituye un recurso de aprendizaje único.



03

Inspiración embotellada: Establecer metas para el aprendizaje y el logro

¡Nuevo!

En esta sesión, el aprendizaje socioemocional, la lectura y la escritura, el establecimiento de metas y la visualización creativa se combinan para ayudar a los padres a colaborar con sus hijos en el desarrollo de metas de aprendizaje en casa. Los participantes trabajarán juntos para crear ejemplos de metas de aprendizaje y, posteriormente, utilizarán la expresión artística para plasmar estas ideas pintando y decorando su propio «mensaje en una botella». La obra final servirá de inspiración para que padres e hijos creen conjuntamente objetivos que fomenten el aprendizaje, la creatividad y el éxito.

EdiT ofrece talleres educativos, creativos y basados en las artes para padres y familias en escuelas de toda el área metropolitana de Chicago.

EdIT
Education through Innovation and Transformation

Lista de Talleres

Año Escolar 2026-2027

Artes Visuales:

Artes escénicas:

No artístico:

Para reservar un taller o para obtener más información, llámenos o envíenos un mensaje de texto al 773.234.8722 o un correo electrónico a services@editempowers.org



04 Diseños para el diálogo: Creación de casitas para pájaros para contar cuentos y fomentar el aprendizaje en familia

Arte, matemáticas, lectoescritura y autoexpresión se unen al transformar sencillas casitas para pájaros en un reflejo de la identidad personal y familiar. Los participantes utilizarán conceptos matemáticos como formas, simetría y organización del espacio para planificar sus diseños, mientras que las palabras y las imágenes les ayudarán a comunicar ideas y narrativas personales. A través de la pintura y el diseño, los padres crearán una casita para pájaros única que puede inspirar narraciones, conversaciones y un aprendizaje continuo con sus hijos y familiares.



05 Fomentando la creatividad: Las artes cerámicas

A lo largo de la historia, la cerámica se ha utilizado para contar historias y expresar la cultura. En este taller, los participantes explorarán las tradiciones cerámicas de todo el mundo y, a partir de ideas surgidas del diálogo grupal, diseñarán su propia taza o maceta de cerámica utilizando símbolos significativos y expresión creativa.

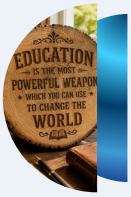

06 Grabado en la excelencia: Creando un lema familiar grabado a través del poder de las palabras

¡Nuevo!

En este taller, los padres participarán en diálogos, actividades para ampliar su vocabulario y ejercicios de comprensión lectora para explorar su papel en el desarrollo de la lectoescritura de sus hijos. A partir de sus ideas, experiencias y valores familiares, los participantes crearán un lema educativo único que exprese por qué el aprendizaje es un asunto familiar. Utilizando herramientas de grabado, los padres plasmarán su lema en un disco de madera, creando una significativa obra de arte inspirada en la lectoescritura que servirá como fuente de aprendizaje y fortalecimiento familiar.

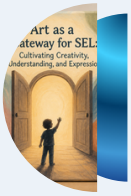

07 El arte como puerta de entrada al aprendizaje socioemocional: Cultivando la creatividad, la comprensión y la expresión

El aprendizaje socioemocional (SEL) moldea el crecimiento de los niños y los padres desempeñan un papel fundamental en el apoyo a este desarrollo en el hogar. En esta sesión, los participantes aprenderán a utilizar las artes en actividades domésticas para fortalecer el ASE y crear una obra de arte significativa sobre lienzo que les permita continuar el camino del ASE en familia.



08 La "Lotería": Una celebración de la historia, la creatividad y la cultura mexicana

¡Nuevas opciones de diseño!

La Lotería, un juego tradicional mexicano con raíces en la Europa del siglo XV, se extendió por todo México y posteriormente por comunidades de Estados Unidos, convirtiéndose en una parte entrañable de las reuniones familiares. En esta sesión, los participantes explorarán su rica historia y crearán su propia obra de arte inspirada en la Lotería en una divertida y práctica bolsa de tela o sobre lienzo, para disfrutar y compartir con sus familias.

EdiT ofrece talleres educativos, creativos y basados en las artes para padres y familias en escuelas de toda el área metropolitana de Chicago.

EdIT
Education through Innovation and Transformation

Lista de Talleres

Año Escolar 2026-2027

Artes Visuales:

Artes escénicas:

No artístico:

Para reservar un taller o para obtener más información, llámenos o envíenos un mensaje de texto al 773.234.8722 o un correo electrónico a services@editempowers.org



09 Páginas con propósito: Diarios familiares para escribir con inspiración, soñar y alcanzar metas

¡Nuevo!

Los diarios personales y familiares expresan emociones, tienen un significado especial y dan vida a nuestros objetivos pasados, presentes y futuros. Los padres pueden animar a sus hijos a usar mensajes creativos, imágenes y escritura expresiva para plasmar sus propias historias e ideas. En esta sesión, los padres diseñarán la portada de un diario familiar y crearán un mensaje inicial significativo para su hijo que lo motive a escribir como una forma de expresar sus metas, sueños y planes para el futuro.



10 El arte del mosaico como lienzo para nuestras historias familiares

Desde sus orígenes en Oriente Medio hasta su expansión por Europa, el arte del mosaico ha cautivado a las culturas durante siglos. En esta sesión, los participantes explorarán su rica historia mientras utilizan conceptos matemáticos como formas y patrones para planificar y organizar sus diseños. Los padres crearán su propio mosaico en una hermosa pieza redonda de madera para disfrutar de una actividad de aprendizaje en familia en casa.



11 Un viaje global: La piñata y su colorida huella en la comunidad y la cultura

¡Nuevas opciones de piñatas!

La piñata es una tradición muy querida en celebraciones familiares y sociales de todo el mundo. Desde sus diseños de animales del siglo XIII hasta las divertidas formas actuales, las piñatas han evolucionado a través de las culturas. En esta sesión, los participantes explorarán su historia, compartirán recuerdos y crearán su propia piñata para divertirse en familia y entablar conversaciones interesantes.



12 Claridad a través del color: Creaciones en vitrales y su impacto en la historia, el arte y la cultura

Durante siglos, los vitrales se han utilizado para contar historias y embellecer hogares y espacios sagrados. Los participantes explorarán su historia a través de conversaciones y crearán sus propias obras de arte para fomentar la conversación familiar y el aprendizaje en casa.



13 Ingredientes del conocimiento: Creando un delantal para el aprendizaje familiar

¡Nuevo!

En todas las culturas, la cocina ha sido un espacio para disfrutar de comidas abundantes, pero también un lugar donde las familias se reúnen para tener conversaciones significativas y enriquecedoras. En esta sesión, los participantes crearán su propio homenaje a este espacio tan comunitario. Utilizando sus propios "ingredientes" —ideas creativas, imágenes y vocabulario de diversas áreas académicas—, los padres diseñarán su propio delantal colorido que ayudará a crear momentos de aprendizaje y narración de historias con sus hijos y toda la familia.

EdIT
Education through Innovation and Transformation

Lista de Talleres

Año Escolar 2026-2027

Artes Visuales:

Artes escénicas:

No artístico:

Para reservar un taller o para obtener más información, llámenos o envíenos un mensaje de texto al 773.234.8722 o un correo electrónico a services@editempowers.org



14 "Pero Sigo Siendo El Rey": Música de mariachi: legado, patrimonio y tradición

¡Nuevas opciones de presentación!

La música de mariachi ocupa un lugar especial en muchas comunidades hispanohablantes, reflejando la familia, la tradición y la narración de historias. En esta sesión, los participantes explorarán sus orígenes, evolución e instrumentos, aprenderán sobre los corridos y disfrutarán de una breve presentación a cargo de músicos profesionales de mariachi. Los padres también aprenderán cómo la música desempeña un papel importante en el aprendizaje en todas las áreas académicas y en el aprendizaje cotidiano en general.



15 Danza folclórica mexicana: Una historia viva de música, movimiento y arte

¡Nuevas opciones de presentación!

La danza folclórica es una vibrante expresión de herencia y tradición. En esta sesión, los participantes explorarán la historia y el arte de las danzas folclóricas mexicanas y aprenderán pasos básicos, experimentando la alegría y la riqueza de esta forma de arte atemporal. Los padres también aprenderán cómo la danza folclórica puede enseñarnos sobre importantes aspectos geográficos, históricos y culturales de comunidades de todo el continente americano.



16 Inteligencia artificial (IA) para padres: Conceptos básicos de la IA y comprensión de su uso e impacto en estudiantes y familias

La tecnología práctica ha mejorado el aprendizaje durante décadas, desde las máquinas de escribir y las calculadoras hasta las computadoras personales e Internet. Hoy en día, las aplicaciones y herramientas de IA son cada vez más comunes. En este taller, los padres aprenderán los fundamentos de la IA y cómo se utiliza en la educación, el trabajo y la vida cotidiana.



17 Crecer en línea: La influencia oculta de las redes sociales en los niños y las familias

Con los teléfonos inteligentes, las tabletas y las computadoras portátiles, los riesgos en línea están por todas partes, por lo que la seguridad digital es una prioridad. En este taller, los participantes explorarán las redes sociales, las aplicaciones, los controles parentales y las estrategias de comunicación, aprendiendo a convertir el mundo digital en un recurso seguro y positivo para obtener información, entretenimiento y conexión familiar.



18 Comunicación y diálogo eficaces para el desarrollo de comunidades escolares prósperas

Las comunidades escolares reconocen la necesidad de una comunicación fluida entre padres, familias y directivos, pero barreras como el idioma, la cultura y los prejuicios a veces pueden convertirse en obstáculos. Esta sesión enseña estrategias prácticas para fomentar una comunicación que promueva la comprensión y el respeto.

EdiT ofrece talleres educativos, creativos y basados en las artes para padres y familias en escuelas de toda el área metropolitana de Chicago.

EdIT
Educación a través de la innovación y la transformación

Lista de talleres

Año escolar 2026-2027

Artes Visuales:

Artes escénicas:

No artístico:

Para reservar un taller o para obtener más información, llámenos o envíenos un mensaje de texto al 773.234.8722 o un correo electrónico a services@editempowers.org

Talleres de varias sesiones



19

Construyendo conexiones a través de la creación de libros

De dos a cuatro (2 a 4) sesiones

Lectura, escritura, creatividad, trabajo en equipo y organización de proyectos se combinan en este proyecto donde los participantes crean un breve libro de cuentos para compartir con sus familias y la comunidad escolar. En este proyecto de varias sesiones, se inspiran en historias personales y familiares para crear bibliotecas en casa y presentar sus trabajos, fortaleciendo así sus habilidades narrativas y de presentación.



20

Diversión y aprendizaje: Creación de juegos de mesa para aprender en familia

Dos (2) sesiones

Los juegos de mesa como Monopoly, La Lotería y otros clásicos han unido a familias a lo largo de los años. En este taller de varias sesiones, los participantes usarán su creatividad y colaboración para desarrollar su propio juego de mesa único, centrado en la familia y la comunidad. El juego final podrá disfrutarse como una divertida herramienta de aprendizaje durante las noches familiares y las actividades escolares.

Para reservar un taller o para obtener más información, llámenos o envíenos un mensaje de texto al 773.234.8722 o un correo electrónico a services@editempowers.org





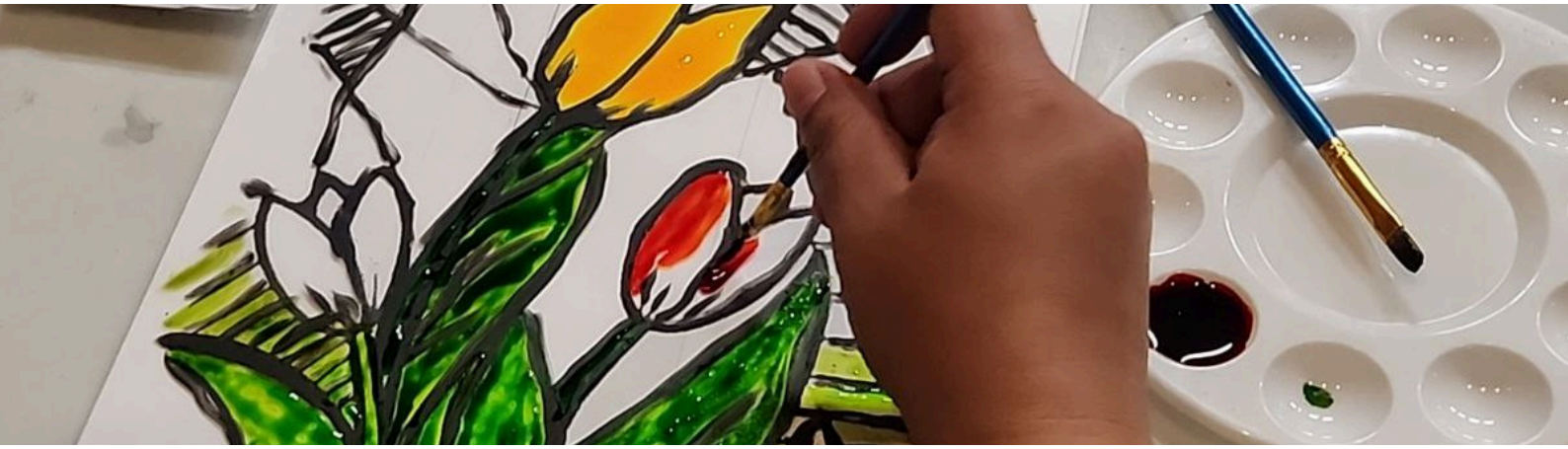



EdiT ofrece talleres educativos, creativos y basados en las artes para padres y familias en escuelas de toda el área metropolitana de Chicago.

EdIT
Education through Innovation and Transformation

Workshop List

2026-2027 School Year

Arts:

Performing Arts:

Non-Arts:

To reserve a workshop or to learn more, please call or text us at 773.234.8722 or by email at services@editempowers.org.

What to know about EdIT Parent Workshops:

- ***Fun, innovative, and engaging learning experiences*** designed specifically for parents and families.
- ***Arts workshops are approximately two hours*** and blend educational learning components with engaging artistic experiences.
- ***Non-arts workshops incorporate active learning experiences*** that allow for positive and creative group collaboration.
- ***Academic concepts are integrated throughout our workshops***, helping parents make meaningful connections to their children's everyday learning.
- ***Practical handouts, activities, and learning strategies*** provide parents with ideas they can immediately put into practice in the home learning environment.
- ***Workshops are available in English or Spanish.***

Single Session Workshops



01 Where History, Math, and Art Meet: The Colorful World of Talavera

New!

Art, math, history, and culture come together in this fun and colorful workshop. In this session, parents will explore the global history of Talavera and discover how its patterns, shapes, symmetry, and design can connect art to everyday math learning. Participants will then create and paint their own Talavera-inspired design on tile, producing a vibrant work of art that can spark conversation, creativity, and continued learning with their children and the entire family.



02 Cultural Canvases: Exploring History, Heritage, and Creative Thought through Mask Design

In this engaging session, participants explore the rich history and symbolism of cultural masks from around the world, focusing on the Americas. Through discussion and self-reflection, parents will delve into their commonalities and shared backgrounds. Using these insights, participants will paint and decorate their own masks, transforming them into visual narratives of family heritage. This hands-on experience nurtures creative thought while serving as a unique learning resource.



03 Bottled Inspiration: Creating Goals for Learning and Achievement

New!

SEL, English Language Arts, goal-setting, and creative visualization come together in this session to help parents partner with their children to develop goals within the home learning space. Participants will collaborate to create sample learning goals, then use artistic expression to bring these ideas to life by painting and decorating their own "message in a bottle." The finished piece will serve as inspiration for parents and children to jointly create goals that encourage learning, creativity, and achievement.

Providing engaging, arts and education-based workshops to parents and families in schools across the Chicagoland area

EdIT
Education through Innovation and Transformation

Workshop List

2026-2027 School Year

Arts:

Performing Arts:

Non-Arts:

To reserve a workshop or to learn more, please call or text us at 773.234.8722 or by email at services@editempowers.org.



04 Designs for Dialogue: Creating Birdhouses for Storytelling and Family Learning

Art, math, literacy, and self-expression come together as simple birdhouses are transformed into a reflection of personal and family identity. Participants will use math concepts such as shapes, symmetry, and spatial thinking to plan designs, while words and imagery help communicate ideas and personal narratives. Through painting and design, parents will create a unique birdhouse that can spark storytelling, conversation, and continued learning with their children and family.



05 Shaping Creativity: The Ceramic Arts

Across the ages, ceramics have long been used to tell stories and express culture. In this workshop, participants explore ceramic traditions from around the world, and using ideas derived from group dialogue, design their own ceramic cup or planter using meaningful symbols and creative expression.



06 Etched in Excellence: Creating an Engraved Family Motto through the Power of Words

New!

In this workshop, parents will engage in dialogue, vocabulary-building, and comprehension activities to explore their role in their children's literacy journey. Drawing on their ideas, experiences, and family values, participants will create a unique educational motto that speaks to why learning is a family affair. Using engraving tools, parents will etch their motto onto a wood round, producing a meaningful piece of literacy-inspired art that serves as a source of family learning and empowerment.

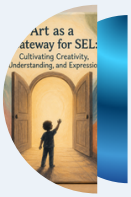

07 Art as a Gateway for SEL: Cultivating Creativity, Understanding, and Expression

Social Emotional Learning (SEL) shapes children's growth and parents play a vital role in supporting this development at home. In this session, participants learn how to use the arts in at-home activities to strengthen SEL and create a meaningful piece of canvas art to continue their family's SEL journey.



08 La "Lotería": A Celebration of Mexican History, Creativity, and Culture

New Design Options!

"La Lotería," a traditional Mexican game with roots in 15th-century Europe, spread across Mexico and later through communities across the U.S., becoming a beloved part of family gatherings. In this session, participants will explore its rich history and create their own Lotería-inspired artwork on a fun and functional canvas tote bag or canvas board to enjoy and share with their families.

Providing engaging, arts and education-based workshops to parents and families in schools across the Chicagoland area

EdIT
Education through Innovation and Transformation

Workshop List

2026-2027 School Year

Arts:

Performing Arts:

Non-Arts:

To reserve a workshop or to learn more, please call or text us at 773.234.8722 or by email at services@editempowers.org.

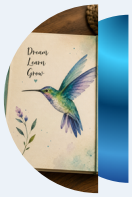

09 Pages with Purpose: Family Journals for Inspired Writing, Dreams, and Goals

New!

Personal and family journals evoke symbolism and emotion and bring our past, present, and future goals to life. Parents can encourage their children to use creative messaging, imagery, and expressive writing to bring their own stories and ideas to fruition. In this session, parents will design the cover of a family journal and create a meaningful opening message to their child that encourages writing as a way to express their goals, dreams, and plans for the future.



10 Mosaic Art as a Canvas for Our Family Stories

From its origins in the Middle East to its spread across Europe, mosaic art has captivated cultures for centuries. In this session, participants will explore its colorful history while using math concepts such as shapes and patterns to plan and arrange their designs. Parents will create their own mosaic on a beautiful wood-round piece for at-home family learning with their children and family.



11 A Global Journey: The Piñata and Its Colorful Fingerprint on Community and Culture

New Piñata Options!

The piñata is a beloved tradition in family and social celebrations worldwide. From its 13th-century animal designs to today's playful shapes, piñatas have evolved across cultures. In this session, participants will explore its history, share memories, and create their own piñata for family fun and engaging conversation.



12 Clarity through Color: Stained Glass Creations and their Impact on History, Art, and Culture

For centuries, stained glass has been used to tell stories and add beauty to homes and sacred spaces. Participants will explore its history through discussion and create their own artwork to inspire family conversation and at-home learning.



13 Ingredients of Knowledge: Creating an Apron for Family Learning

New!

Across cultures, the kitchen has been a space of hearty meals, but also a place where families gather for impactful and vivid conversation. In this session, participants will develop their own tribute to that most communal of spaces. Utilizing their own "ingredients" – creative thought, imagery, and vocabulary from a range of academic content areas, parents will design their own colorful apron that can be used as a catalyst for engaging storytelling and learning moments with their children and the entire family.

Providing engaging, arts and education-based workshops to parents and families in schools across the Chicagoland area

EdIT
Education through Innovation and Transformation

Workshop List

2026-2027 School Year

Arts:

Performing Arts:

Non-Arts:

To reserve a workshop or to learn more, please call or text us at 773.234.8722 or by email at services@editempowers.org.



14 "Pero Sigo Siendo El Rey": Mariachi Music – Legacy, Heritage, and Tradition

New Performance Options!

Mariachi music holds a special place in many Spanish-speaking communities, reflecting family, tradition, and storytelling. In this session, participants explore its origins, evolution, and instruments, learn about "corridos," and enjoy a mini-performance by professional mariachi artists. Parents will also learn how music plays an important part in learning across academic areas and in overall everyday learning.



15 Mexican Folkloric Dance: A Living Story of Music, Movement, and Artistry

New Performance Options!

Folkloric dance is a vibrant expression of heritage and tradition. In this session, participants explore the history and artistry of Mexican folkloric dances and learn basic steps, experiencing the joy and richness of this timeless art form. Parents will also learn how folkloric dance can teach us about the important geographical, historical, and cultural aspects of communities from across the Americas.



16 Artificial Intelligence (AI) for Parents: The Basics of AI and Understanding Its Use and Impact on Students and Families

Hands-on technology has enhanced learning for decades, from typewriters and calculators to personal computers and the Internet. Today, AI apps and software are the latest tools. In this workshop, parents learn the basics of AI and how it's used in education, work, and everyday life.



17 Growing Up Online: The Hidden Influence of Social Media on Children and Families

With smartphones, tablets, and laptops, online risks are everywhere, making digital safety a priority. In this workshop, participants will explore social media, apps, parental controls, and communication strategies, learning how to make the digital world a safe, positive resource for information, entertainment, and family connection.



18 Effective Communication and Dialogue for Thriving School Communities

School communities recognize the need for strong communication among parents, families, and school leaders, but barriers like language, culture, and assumptions can sometimes become obstacles. This session teaches practical strategies to foster communication that builds understanding and respect.

Providing engaging, arts and education-based workshops to parents and families in schools across the Chicagoland area

EdIT
Education through Innovation and Transformation

Workshop List

2026-2027 School Year

Arts:

Performing Arts:

Non-Arts:

To reserve a workshop or to learn more, please call or text us at 773.234.8722 or by email at services@editempowers.org.

Multi-Session Workshops



19

Building Connections through Bookmaking

Two to Four (2 to 4) Sessions

Literacy, creativity, teamwork, and project management come together as participants create a short storybook to share with families and the school community. In this multi-session project, they draw on personal and family stories to build at-home libraries and present their work, strengthening storytelling and presentation skills.



20

Playful Innovation: Creating Board Games for Family Learning

Two (2) Sessions

Board games such as Monopoly, La Loteria, and other classic games have united families across the years through hands-on family fun. In this multi-session workshop, participants will use creativity and collaboration to develop their own unique, family and community-centered board game. The finished game can be enjoyed as an engaging learning tool during family nights and school activities.