ACCESORIOS SMARTPHONE Y TABLET

CEL 054
AMPLIFICADOR DE IMAGEN COSSUM

MATERIAL: Plástico
MEDIDA: 30 x 12.3 cm
ÁREA DE IMPRESIÓN: 15 x 3 cm
TÉCNICA DE IMPRESIÓN: Serigrafía
COLORES: Negro

Amplificador de imagen para smartphone con bocina bluetooth y radio FM. Batería recargable para 3 horas de reproducción aproximadamente. Incluye cable cargador USB.

TCH 002
APUNTADOR LITEN

MATERIAL: Plástico
MEDIDA: 1.6 x 9.6 cm
ÁREA DE IMPRESIÓN: 0.9 x 3.8 cm
TÉCNICA DE IMPRESIÓN: Serigrafía
COLORES: Plata
COLORES GTM: Plata

Touch screen con lámpara y láser. Incluye baterías.

REVERSO CON ADHESIVO

A

CEL 020
PORTA TARJETAS VIKA

MATERIAL: Plástico
MEDIDA: 9 x 5.5 cm
ÁREA DE IMPRESIÓN: 8 x 4.5 cm
TÉCNICA DE IMPRESIÓN: Serigrafía
COLORES: A/B/R

R

B

Porta tarjetas con adhesivo para smartphone.

R

CEL 019
FUNDA KEEP

MATERIAL: Plástico
MEDIDA: 9.5 x 22.5 cm
ÁREA DE IMPRESIÓN: 6 x 2.5 cm
TÉCNICA DE IMPRESIÓN: Serigrafía
COLORES: A/B/R
COLORES GTM: Blanco

A

B

Funda para smartphone con cierre hermético a prueba de agua. Incluye cordón.
Compatible con smartphones de 8 x 15 cm máximo.

CEL 052
MOMO STICK

MOMO CLIP

MATERIAL: Plástico
MEDIDA: 2.7 x 3.3 cm
ÁREA DE IMPRESIÓN: 1.7 x 1.5 cm
TÉCNICA DE IMPRESIÓN: Serigrafía
COLORES: Negro
COLORES GTM: Negro

Momo clip con pegamento 3M doble cara, pega en cualquier superficie plana. Facil deslizamiento con cualquier dispositivo que cuente con un Momo Stick.

CEL 050
MOMO STICK

MOMO STICK CURPIEL

MATERIAL: TPU / Plástico / Curpiel
MEDIDA: 2.5 x 8 cm
ÁREA DE IMPRESIÓN: 1.7 x 6 cm
TÉCNICA DE IMPRESIÓN: Láser
COLORES: Café
COLORES GTM: Café

Soporte para smartphone con diseño ultra delgado, uso fácil y seguro.

CEL 049
MOMO STICK

MOMO STICK PET FULL COLOR

MATERIAL: TPU / Plástico
MEDIDA: 2.5 x 8 cm
ÁREA DE IMPRESIÓN: 2.2 x 7.8 cm
TÉCNICA DE IMPRESIÓN: Full Color
COLORES: Blanco

Soporte para smartphone con diseño ultra delgado, uso fácil y seguro.

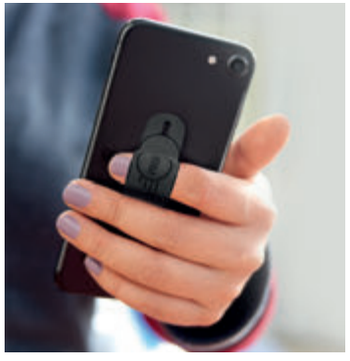

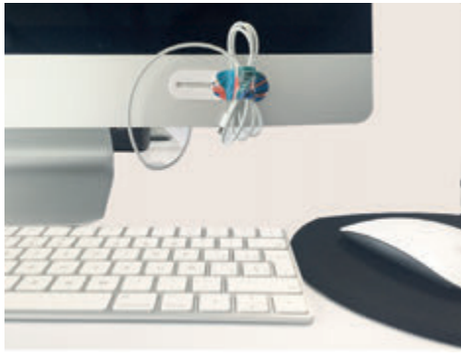

A

B

MOMO STICK®

CEL 051
MOMO STICK GAMUZA

MATERIAL: TPU / Plástico / Gamuza
MEDIDA: 2.5 x 8 cm
ÁREA DE IMPRESIÓN: 1.7 x 6 cm
TÉCNICA DE IMPRESIÓN: Láser
COLORES: A/G
COLORES GTM: A/G

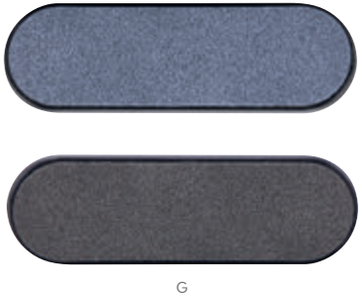

G

Soporte para smartphone con diseño ultra delgado, uso fácil y seguro.

MOMO STICK®

CEL 048
MOMO STICK TPU

MATERIAL: TPU / Plástico
MEDIDA: 2.5 x 8 cm
ÁREA DE IMPRESIÓN: 2.5 x 8 cm
TÉCNICA DE IMPRESIÓN: Serigrafía / Full Color
COLORES: B/N
COLORES GTM: B/N

B

N

Soporte para smartphone con diseño ultra delgado, uso fácil y seguro.

B

CEL 044
SOPORTE KUTUBIA

MATERIAL: Plástico
MEDIDA: 4 x 1.2 cm
ÁREA DE IMPRESIÓN: 2.5 cm Diámetro
TÉCNICA DE IMPRESIÓN: Serigrafía
COLORES: B/N
COLORES GTM: B/N

N

Soporte desplegable con adhesivo al reverso para pegarse al smartphone.

CEL 004
SOPORTE SNOW

MATERIAL: Plástico
MEDIDA: 5.1 x 6.2 cm
ÁREA DE IMPRESIÓN: 3.8 x 1.9 cm
TÉCNICA DE IMPRESIÓN: Tampografía
COLORES: Blanco
COLORES GTM: Blanco

Soporte para smartphone.

CEL 013
LIMPIA PANTALLAS MIKEL

MATERIAL: Plástico
MEDIDA: 3.8 x 7.2 cm
ÁREA DE IMPRESIÓN: 2.7 x 2.7 cm
TÉCNICA DE IMPRESIÓN: Serigrafía / Tampografía
COLORES: Blanco con Gris

Llavero con franela para limpiar pantallas.

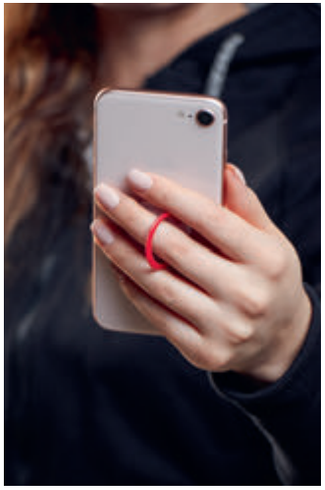

A

CEL 037
SOPORTE TILPA

MATERIAL: Plástico
MEDIDA: 3.3 cm Diámetro
ÁREA DE IMPRESIÓN: 1.8 cm Diámetro
TÉCNICA DE IMPRESIÓN: Serigrafía
COLORES: A/B/R
COLORES GTM: A/B/R

R

B

Soporte para smartphone con base adherible reusable.

CEL 043
JAULA PARA SMARTPHONE WOLFSBURG

MATERIAL: Plástico
MEDIDA: 15 x 18.7 x 13 cm
ÁREA DE IMPRESIÓN: 10 x 5 cm
TÉCNICA DE IMPRESIÓN: Serigrafía
COLORES: Gris con Negro

Cuenta con 6 compartimentos para smartphones de 16 cm de alto como máximo. Incluye candado y juego de llaves.

CEL 025
SOPORTE SABIK

MATERIAL: Plástico
MEDIDA: 6.9 x 16.5 cm
ÁREA DE IMPRESIÓN: 3 cm Diámetro
TÉCNICA DE IMPRESIÓN: Tampografía
COLORES: Blanco

Mecanismo ajustable para smartphones de 4.5 a 9 cm de ancho. Ángulo de rotación de 360°.
Cuenta con ventosa de gel que se adhiere firmemente a tableros y parabrisas.

CEL 042
SOPORTE CARGADOR HERTHA

MATERIAL: Plástico
MEDIDA: 10 x 11 cm
ÁREA DE IMPRESIÓN: 3 x 4 cm
TÉCNICA DE IMPRESIÓN: Tampografía
COLORES: Negro

Soporte de smartphone para auto con función de carga inalámbrica.
Incluye mecanismo ajustable de 7 a 10 cm de ancho.
Se monta en las ventilas del aire acondicionado. Incluye cable cargador usb-micro usb.

CEL 046
SOPORTE ALLO

CHILI

MATERIAL: Plástico
MEDIDA: 4.4 cm Diámetro
ÁREA DE IMPRESIÓN: 2.5 cm Diámetro
TÉCNICA DE IMPRESIÓN: Láser
COLORES: Negro

Soporte magnético para auto.
Incluye placa metálica con adhesivo al reverso para pegarse al smartphone.
Se monta en las ventilas del aire acondicionado.

CEL 034
SOPORTE VOON

MATERIAL: Plástico
MEDIDA: 6.8 x 2.8 cm
ÁREA DE IMPRESIÓN: 3.5 x 1.5 cm
TÉCNICA DE IMPRESIÓN: Tampografía
COLORES: Blanco
COLORES GTM: Blanco

Soporte con mecanismo ajustable para smartphones de 6 a 8 cm de ancho. Ángulo de rotación de 360º. Se monta en las ventilas del aire acondicionado.

CEL 041
SOPORTE SIBIU

MATERIAL: Plástico
MEDIDA: 10.1 x 2.8 cm
ÁREA DE IMPRESIÓN: 1.7 x 1.5 cm
TÉCNICA DE IMPRESIÓN: Serigrafía / Tampografía
COLORES: Negro

MARTILLO

CORTADOR

Soporte con mecanismo ajustable para smartphones de 6 a 8 cm de ancho. Ángulo de rotación de 360º. Incluye martillo de seguridad y cortador de cinturón de seguridad. Se monta en las ventilas del aire acondicionado.

CEL 053
SOPORTE VETUSTA

MATERIAL: Plástico
MEDIDA: 11.8 x 4.5 cm
ÁREA DE IMPRESIÓN: 2.5 x 0.8 cm
TÉCNICA DE IMPRESIÓN: Serigrafía / Tampografía
COLORES: Gris Oxford

Soporte con mecanismo ajustable para smartphones. Ángulo de rotación de 360º. Se monta en las ventilas del aire acondicionado.

CEL 007
PORTA CELULAR BARI

MATERIAL: Plástico
MEDIDA: 7 x 11.6 cm
ÁREA DE IMPRESIÓN: 4.5 x 2 cm
TÉCNICA DE IMPRESIÓN: Serigrafía
TINTA: Negra
COLORES: Blanco con Gris

BOLÍGRAFO TOUCH SCREEN

Soporte para smartphone con bolígrafo y touch screen.

CEL 027
SOPORTE SEGINUS

MATERIAL: Plástico / Metal
MEDIDA: 4.4 x 12.3 cm
ÁREA DE IMPRESIÓN: 3.5 cm Diámetro
TÉCNICA DE IMPRESIÓN: Serigrafía
COLORES: Blanco

Base para smartphone con limpia pantallas.

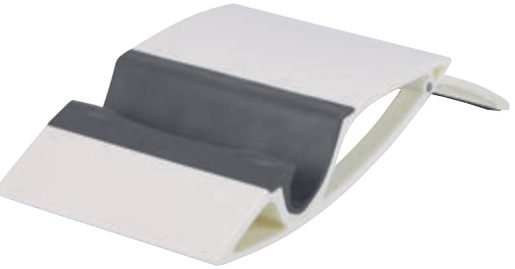

CEL 038
SOPORTE GUELMIM

MATERIAL: Plástico
MEDIDA: 10.5 x 8.1 cm
ÁREA DE IMPRESIÓN: 5 x 2 cm
TÉCNICA DE IMPRESIÓN: Serigrafía
COLORES: Blanco

Soporte para smartphone y tablet.

CEL 040
CABLE BUCAREST

MATERIAL: Aluminio / Plástico
MEDIDA: 4.7 x 13 cm
ÁREA DE IMPRESIÓN: 1.5 x 6 cm
TÉCNICA DE IMPRESIÓN: Serigrafía
COLORES: Plata
COLORES GTM: Plata

Cable cargador compatible con USB, 8 pin, micro USB y entrada tipo C.
Longitud de cable 3 m aproximadamente. Incluye estuche translúcido.

CHILI

CEL 045
CABLE SHIMI

MATERIAL: Aluminio / Plástico
MEDIDA: 11 x 2.1 cm
ÁREA DE IMPRESIÓN: 4.2 x 1.2 cm
TÉCNICA DE IMPRESIÓN: Láser
COLORES: Negro

Cable cargador y para transferencia de datos. Compatible con USB, 8 pin, micro USB y tipo C.
Incluye estuche para cable y adaptadores. Longitud de cable 10 cm aproximadamente.

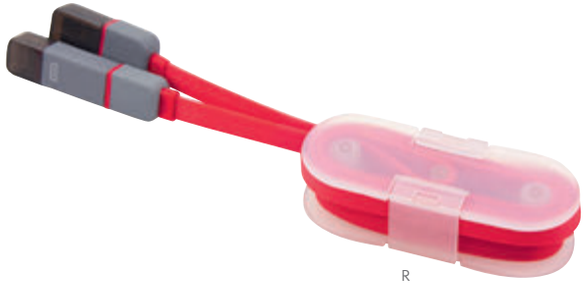

R

A

CEL 018
CABLE DHENA

MATERIAL: Plástico
MEDIDA: 6.5 x 2.5 cm
ÁREA DE IMPRESIÓN: 2.5 x 1 cm
TÉCNICA DE IMPRESIÓN: Serigrafía
COLORES: A/B/R

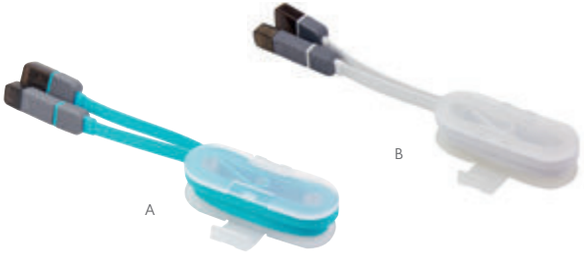

A

B

Cable cargador y para transferencia de datos. Compatible con USB, 8 pin y micro USB.
Incluye sujetador de cables. Longitud de cable 95 cm.

CEL 033
CABLE FERN

MATERIAL: Plástico
MEDIDA: 13.5 x 4 cm
ÁREA DE IMPRESIÓN: 4 cm Diámetro
TÉCNICA DE IMPRESIÓN: Serigrafía
COLORES: A/B/R
COLORES GTM: Blanco

R

B

Cable retráctil cargador y para transferencia de datos.
Compatible con USB, 8 pin, micro USB y entrada tipo C.
Longitud de cable 1 m aproximadamente. Incluye protectores para los conectores.

CRG 011
CABLE BATARI

MATERIAL: Plástico
MEDIDA: 5 cm Diámetro
ÁREA DE IMPRESIÓN: 3.5 cm Diámetro
TÉCNICA DE IMPRESIÓN: Serigrafía
COLORES: Gris con Blanco
COLORES GTM: Gris con Blanco

Set de cables para cargar el smartphone. Compatible con USB, 8 pin y micro USB.

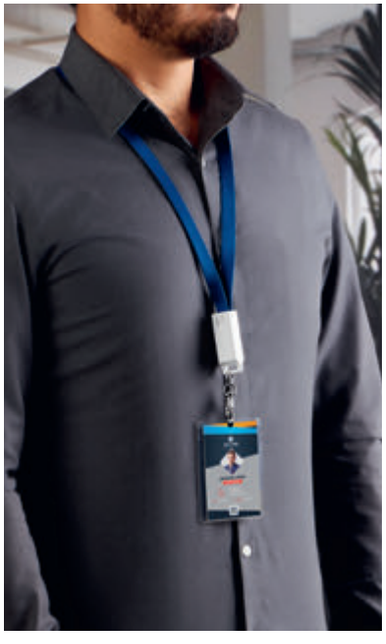

CEL 035
CABLE COLLAN

MATERIAL: Plástico / Poliéster
MEDIDA: 2.2 x 51 cm
ÁREA DE IMPRESIÓN: 1 x 2 cm Plástico
TÉCNICA DE IMPRESIÓN: Serigrafía
COLORES: A/N/R

A R N

Cable cargador con correa. Incluye conectores USB, tipo C y conector 2 en 1 micro USB/8 pin.

CEL 039
CABLE JENIFRA

MATERIAL: Aluminio / Plástico
MEDIDA: 4 x 19 cm
ÁREA DE IMPRESIÓN: 0.7 x 2 cm
TÉCNICA DE IMPRESIÓN: Láser / Serigrafía
COLORES: A/R/S

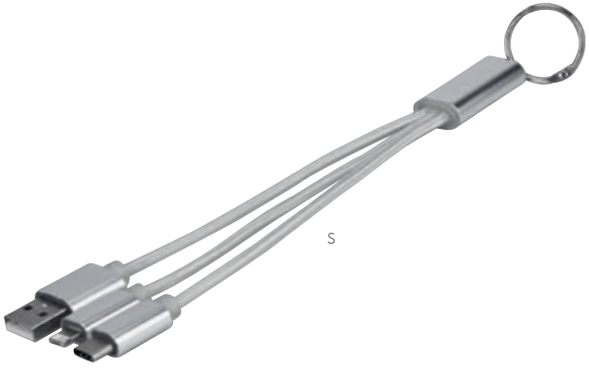

S

R A

Cable cargador compatible con USB, 8 pin, micro USB y entrada tipo C.

SLF 004
SELFIE STICK SURNA

MATERIAL: Plástico / Aluminio
MEDIDA: 5.4 x 27 cm Estuche / 2 x 24 cm Selfie Stick
ÁREA DE IMPRESIÓN: 2 x 20 cm Estuche / 3 x 4.5 cm Selfie Stick
TÉCNICA DE IMPRESIÓN: Serigrafía en Estuche y Selfie Stick / Tampografía en Selfie Stick
CAPACIDAD: 2,200 mAh
COLORES: Gris Metálico

RANURA ANTI-GIRO

Selfie stick con cable y botón para tomar fotos. Conector de 3.5 mm compatible con la entrada de audio del smartphone. El mango cuenta con batería auxiliar desmontable de 2,200 mAh. Extensión telescópica para mayor ángulo de foto. Ranura anti-giro. No requiere baterías. Compatible con dispositivos Android 4.2.2 / IOS 5.0.1 o superior. Mide 68 cm extendido aproximadamente. Mecanismo ajustable para smartphones de 6 a 8 cm de ancho. Incluye estuche.

SLF 003
SELFIE STICK SAMAJA

MATERIAL: Plástico
MEDIDA: 1.7 x 30.7 cm
ÁREA DE IMPRESIÓN: 3 x 4.5 cm
TÉCNICA DE IMPRESIÓN: Serigrafía / Tampografía
CAPACIDAD: 2,200 mAh
COLORES: A/G/R/V
COLORES GTM: Gris

RANURA ANTI-GIRO

V A G

R

Selfie stick con cable y botón para tomar fotos. Conector de 3.5 mm compatible con la entrada de audio del smartphone. Extensión telescópica para mayor ángulo de foto. Ranura anti-giro. No requiere baterías. Compatible con dispositivos Android 4.2.2 / IOS 5.0.1 o superior. Mide 107 cm extendido aproximadamente. Mecanismo ajustable para smartphones de 6 a 8 cm de ancho.

SET 006
KIT KEIBU

MATERIAL: Plástico
MEDIDA: 16.3 x 10 cm
ÁREA DE IMPRESIÓN: 12 x 6.6 cm
TÉCNICA DE IMPRESIÓN: Serigrafía
CAPACIDAD: 2,200 mAh
COLORES: Negro Estuche / Blanco Accesorios

Incluye mini selfie stick, batería auxiliar de 2,200 mAh con cable USB-Micro USB, adaptador de corriente con entrada USB y estuche.

SET 009
SET KRALOVE

MATERIAL: Aluminio / Plástico
MEDIDA: 14.7 x 10.5 cm
ÁREA DE IMPRESIÓN: 10 x 6 cm
TÉCNICA DE IMPRESIÓN: Serigrafía
CAPACIDAD: 2,600 mAh
COLORES: Negro

Incluye bocina bluetooth, batería auxiliar de 2,600 mAh, cable cargador y de transferencia de datos compatible con micro USB, 8 pin y tipo C, base para smartphone y estuche.

SET 007
KIT ADAPTADOR GOLDBERG

MATERIAL: Plástico
MEDIDA: 6.5 x 8 cm
ÁREA DE IMPRESIÓN: 3.5 x 5 cm
TÉCNICA DE IMPRESIÓN: Serigrafía
COLORES: Negro Estuche / Blanco Accesorios

Incluye cargador para automóvil y adaptador de corriente con entrada USB. Incluye estuche.

SET 005
KIT LANTAR

MATERIAL: Plástico
MEDIDA: 10.5 x 7 cm
ÁREA DE IMPRESIÓN: 8 x 4.5 cm
TÉCNICA DE IMPRESIÓN: Serigrafía
CAPACIDAD: 2,600 mAh
COLORES: Negro Estuche / Blanco Accesorios
COLORES GTM: Negro Estuche / Blanco Accesorios

Incluye batería auxiliar de 2,600 mAh, cargador para automóvil, cargador de pared, audífonos, divisor de audífonos, cable cargador compatible con USB, 30 pin, 8 pin y micro USB y estuche.

SET 008
KIT POWER BANK UMBRIEL

MATERIAL: Plástico
MEDIDA: 15 x 10 cm
ÁREA DE IMPRESIÓN: 10 x 6 cm
TÉCNICA DE IMPRESIÓN: Serigrafía
CAPACIDAD: 8,000 mAh
COLORES: Negro Estuche / Blanco Accesorios
COLORES GTM: Negro Estuche / Blanco Accesorios

Incluye batería auxiliar de 8,000 mAh, cable compatible con USB y micro USB, cargador para automóvil con 2 puertos USB, audífonos y estuche.

SET 011
SET CHOMUTOV

MATERIAL: Plástico Power Bank / Acero Inoxidable Bolígrafo
MEDIDA: 6.4 x 9.8 cm Power Bank / 1.3 x 14.5 cm Bolígrafo
ÁREA DE IMPRESIÓN: 3 x 3 cm Power Bank / 1 x 4 cm Bolígrafo
TÉCNICA DE IMPRESIÓN: Serigrafía en Power Bank / Grabado Espejo en Bolígrafo
CAPACIDAD: 5,000 mAh Power Bank / 4 GB Bolígrafo
TINTA: Negra
COLORES: Negro

Incluye batería auxiliar de 5,000 mAh, bolígrafo de tinta negra con USB de 4 GB y caja de regalo.

CEL 036
CARGADOR INALÁMBRICO NAMU

MATERIAL: Plástico
MEDIDA: 10 cm Diámetro
ÁREA DE IMPRESIÓN: 6 x 4 cm
TÉCNICA DE IMPRESIÓN: Serigrafía
COLORES: Blanco
COLORES GTM: Blanco

Cargador inalámbrico de escritorio para smartphone. Incluye cable cargador. Compatible con la mayoría de dispositivos comerciales que cuenten con tecnología de carga inalámbrica.

CRG 028
POWER BANK MAVY

MATERIAL: Plástico
MEDIDA: 6.8 x 12.5 cm
ÁREA DE IMPRESIÓN: 4.5 x 3 cm
TÉCNICA DE IMPRESIÓN: Serigrafía
CAPACIDAD: 8,000 mAh
COLORES: Blanco

Batería auxiliar para smartphone con linterna LED y función de carga inalámbrica. Capacidad 8,000 mAh. Cuenta con 2 salidas USB, entrada micro USB y tipo C. Incluye cable cargador compatible con USB y micro USB.

CRG 037
POWER BANK BYDGOZ

MATERIAL: Plástico
MEDIDA: 6.8 x 14.3 cm
ÁREA DE IMPRESIÓN: 4 x 2 cm
TÉCNICA DE IMPRESIÓN: Serigrafía
CAPACIDAD: 8,000 mAh
COLORES: Negro

Batería auxiliar para smartphone con linterna LED y función de carga inalámbrica. Capacidad 8,000 mAh. Cuenta con 2 salidas USB, entrada micro USB y tipo C. Display para mostrar el nivel de batería. Incluye cable cargador compatible con USB y micro USB.

CRG 025
POWER BANK KIEV

MATERIAL: Plástico
MEDIDA: 7 x 14.1 cm
ÁREA DE IMPRESIÓN: 5 x 8 cm
TÉCNICA DE IMPRESIÓN: Serigrafía
CAPACIDAD: 10,000 mAh
COLORES: Plata

Batería auxiliar para smartphone, capacidad 10,000 mAh. Incluye cable cargador compatible con USB y micro USB. Display indicador de batería.

SET 012
SET KLADNO

MATERIAL: Plástico Power Bank / Acero Inoxidable Bolígrafo
MEDIDA: 7 x 14.1 cm Power Bank / 1.4 x 13.8 cm Bolígrafo
ÁREA DE IMPRESIÓN: 4 x 4 cm Power Bank / 0.5 x 3 cm Bolígrafo
TÉCNICA DE IMPRESIÓN: Serigrafía en Power Bank y Bolígrafo / Láser en Bolígrafo
CAPACIDAD: 10,000 mAh
TINTA: Negra
COLORES: Plata

Incluye batería auxiliar de 10,000 mAh, con salida USB, entrada micro USB y tipo C, display para mostrar nivel de batería, bolígrafo con memoria USB de 8 GB con función OTG para transferencia de información entre dispositivos, compatibilidad USB / Micro USB, mecanismo twist, tinta negra y caja de regalo.

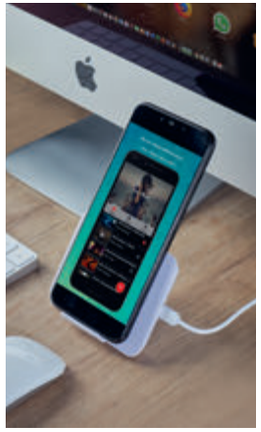

CEL 057
CARGADOR INALÁMBRICO AXE

MATERIAL: Plástico
MEDIDA: 9 x 7.7 cm
ÁREA DE IMPRESIÓN: 7 x 5 cm
TÉCNICA DE IMPRESIÓN: Serigrafía
COLORES: Blanco

Cargador inalámbrico de escritorio para smartphone. Incluye cable cargador. Compatible con la mayoría de dispositivos comerciales que cuenten con tecnología de carga inalámbrica.

CRG 026
POWER BANK NIPET

MATERIAL: Plástico
MEDIDA: 6.3 x 9.1 cm
ÁREA DE IMPRESIÓN: 4 x 5.5 cm
TÉCNICA DE IMPRESIÓN: Serigrafía
CAPACIDAD: 6,000 mAh
COLORES: Negro

Batería auxiliar para smartphone con linterna LED, capacidad 6,000 mAh.
Incluye cable cargador compatible con USB y micro USB.

CRG 029
POWER BANK BRESLAVIA

MATERIAL: Plástico
MEDIDA: 7 x 14.1 cm
ÁREA DE IMPRESIÓN: 4 x 4 cm
TÉCNICA DE IMPRESIÓN: Serigrafía
CAPACIDAD: 10,000 mAh
COLORES: Plata

Batería auxiliar para smartphone, capacidad 10,000 mAh. Cuenta con una salida USB, entrada micro USB y tipo C.
Display para mostrar el nivel de batería. Incluye cable cargador compatible con USB y micro USB.

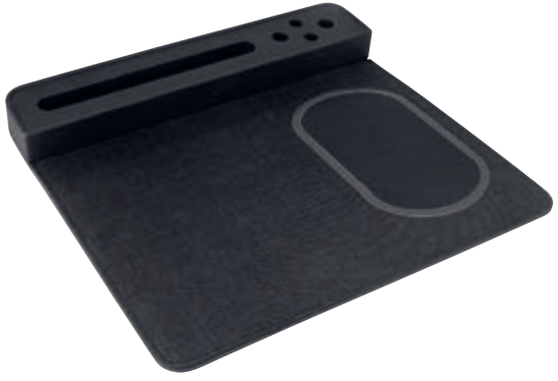

AST 002
MOUSE PAD CARGADOR AGADIR

MATERIAL: Plástico / PU / Tela
MEDIDA: 27 x 25 cm
ÁREA DE IMPRESIÓN: 12 x 10 cm
TÉCNICA DE IMPRESIÓN: Serigrafía
COLORES: Negro

Mouse pad con cargador inalámbrico, porta plumas y base para smartphone.

CRG 021
POWER BANK ONUS

MATERIAL: Plástico
MEDIDA: 16 x 9.5 cm
ÁREA DE IMPRESIÓN: 12 x 4.5 cm
TÉCNICA DE IMPRESIÓN: Serigrafía
CAPACIDAD: 10,000 mAh
COLORES: Negro
COLORES GTM: Negro

Batería auxiliar para smartphone, capacidad 10,000 mAh.
Cuenta con 2 salidas USB, linterna de 1 LED y display para mostrar el nivel de batería.
Incluye estuche y cable cargador compatible con USB y micro USB.

CRG 032
POWER BANK WROCLAW

MATERIAL: Plástico
MEDIDA: 14.1 x 7 cm
ÁREA DE IMPRESIÓN: 4 x 4 cm
TÉCNICA DE IMPRESIÓN: Serigrafía
CAPACIDAD: 20,000 mAh
COLORES: Negro

Batería auxiliar para smartphone, capacidad 20,000 mAh.
Cuenta con 2 salidas USB y entrada micro USB.
Incluye cable cargador compatible con USB y micro USB.

CRG 016
POWER BANK VOLANS

MATERIAL: Plástico
MEDIDA: 5.1 x 12.2 cm
ÁREA DE IMPRESIÓN: 3 x 6 cm
TÉCNICA DE IMPRESIÓN: Serigrafía / Tampografía
CAPACIDAD: 4,000 mAh
COLORES: Plata

Batería auxiliar para smartphone, capacidad 4,000 mAh. Incluye cable cargador compatible con USB, 8 pin y micro USB. Cuenta con indicador de batería.

CRG 027
POWER BANK ALAID

MATERIAL: Plástico
MEDIDA: 6.4 x 14.4 cm
ÁREA DE IMPRESIÓN: 4 x 7.5 cm
TÉCNICA DE IMPRESIÓN: Serigrafía
CAPACIDAD: 7,500 mAh
COLORES: Blanco
COLORES GTM: Blanco

Batería auxiliar para smartphone con 3 salidas de carga, capacidad 7,500 mAh.
Incluye cable cargador compatible con USB y micro USB. Display indicador de batería.

CRG 036
POWER BANK PADANG

MATERIAL: Plástico
MEDIDA: 6.4 x 14.3 cm
ÁREA DE IMPRESIÓN: 3 x 7 cm
TÉCNICA DE IMPRESIÓN: Serigrafía
CAPACIDAD: 6,000 mAh
COLORES: Blanco

Batería auxiliar para smartphone, capacidad 6,000 mAh.
Cuenta con 3 salidas USB y entrada micro USB.
Incluye cable cargador compatible con USB y micro USB. Linterna de 1 LED.

CRG 039
POWER BANK GAMMA

MATERIAL: Plástico
MEDIDA: 13.8 x 6.7 cm
ÁREA DE IMPRESIÓN: 5 x 8 cm
TÉCNICA DE IMPRESIÓN: Serigrafía
CAPACIDAD: 10,000 mAh
COLORES: Gris

Batería auxiliar para smartphone, capacidad 10,000 mAh. Cuenta con 2 salidas USB, entrada micro USB y tipo C. Indicador LED para mostrar el nivel de batería. Incluye cable cargador compatible con USB y micro USB.

CRG 038
POWER BANK ZETA

MATERIAL: Plástico
MEDIDA: 14 x 6.75 cm
ÁREA DE IMPRESIÓN: 5 x 8 cm
TÉCNICA DE IMPRESIÓN: Serigrafía
CAPACIDAD: 10,000 mAh
COLORES: Blanco

Batería auxiliar para smartphone, capacidad 10,000 mAh. Cuenta con 2 salidas USB y entrada micro USB. Indicador LED para mostrar el nivel de batería. Incluye cable cargador compatible con USB y micro USB.

CRG 012
POWER BANK DESNA

MATERIAL: Aluminio / Plástico
MEDIDA: 2.1 x 9.1 cm
ÁREA DE IMPRESIÓN: 1 x 6 cm
TÉCNICA DE IMPRESIÓN: Tampografía
CAPACIDAD: 2,000 mAh
COLORES: Plata
COLORES GTM: Plata

Batería auxiliar para smartphone, capacidad 2,000 mAh. Incluye cable cargador compatible con USB y micro USB.

CRG 033
POWER BANK MEDAN

MATERIAL: Aluminio / Plástico
MEDIDA: 4.1 x 9.7 cm
ÁREA DE IMPRESIÓN: 2 x 7 cm
TÉCNICA DE IMPRESIÓN: Serigrafía
CAPACIDAD: 3,000 mAh
COLORES: Plata

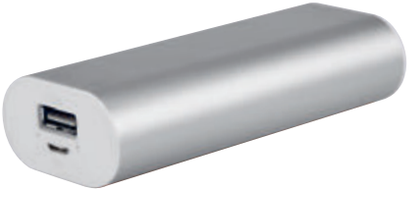

Batería auxiliar para smartphone, capacidad 3,000 mAh. Cuenta con una salida USB y entrada micro USB. Incluye cable cargador compatible con USB y micro USB.

CRG 035
POWER BANK DEPOK

MATERIAL: Plástico
MEDIDA: 9.8 x 6.4 cm
ÁREA DE IMPRESIÓN: 3 x 3 cm
TÉCNICA DE IMPRESIÓN: Serigrafía
CAPACIDAD: 5,000 mAh
COLORES: Negro

Batería auxiliar para smartphone, capacidad 5,000 mAh. Cuenta con 2 salidas USB y entrada micro USB. Incluye cable cargador compatible con USB y micro USB.

CRG 018
POWER BANK WINE TRAVEL

MATERIAL: Plástico
MEDIDA: 3.8 x 10.3 cm
ÁREA DE IMPRESIÓN: 2 x 8.5 cm
TÉCNICA DE IMPRESIÓN: Serigrafía
CAPACIDAD: 2,200 mAh
COLORES: Negro
COLORES GTM: Negro

Batería auxiliar para smartphone, capacidad 2,200 mAh.
Incluye clavija para conectarse a un enchufe de pared y cable cargador compatible con USB y micro USB.

CRG 020
POWER BANK KENAI

MATERIAL: Plástico
MEDIDA: 6.4 x 9.8 cm
ÁREA DE IMPRESIÓN: 4 x 6.5 cm
TÉCNICA DE IMPRESIÓN: Serigrafía
CAPACIDAD: 5,000 mAh
COLORES: Blanco

Batería auxiliar para smartphone, capacidad 5,000 mAh y doble puerto USB. Cuenta con clavija para conectarse a un enchufe de pared y conector para cargador de carro. Agitar para verificar el nivel de batería. Incluye cable cargador compatible con USB y micro USB.

V

A

B

CRG 005
POWER BANK KASEN

MATERIAL: Plástico
MEDIDA: 9.5 x 2.5 cm
ÁREA DE IMPRESIÓN: 6 x 1 cm
TÉCNICA DE IMPRESIÓN: Serigrafía
CAPACIDAD: 2,600 mAh
COLORES: A/B/R/V
COLORES GTM: A/B

A

R

B

Batería auxiliar para smartphone, capacidad 2,600 mAh.
Incluye cable cargador compatible con USB, 30 pin, 8 pin y micro USB.

CRG 015
POWER BANK ALIOTH

MATERIAL: Plástico
MEDIDA: 9.8 x 2.8 cm
ÁREA DE IMPRESIÓN: 6 x 1 cm
TÉCNICA DE IMPRESIÓN: Tampografía
CAPACIDAD: 2,200 mAh
COLORES: A/R

R

Batería auxiliar para smartphone, capacidad 2,200 mAh.
Incluye cable cargador compatible con USB y micro USB.

CRG 024
POWER BANK HARGY

MATERIAL: Plástico
MEDIDA: 4.3 x 9.5 cm
ÁREA DE IMPRESIÓN: 2 x 5 cm
TÉCNICA DE IMPRESIÓN: Serigrafía
CAPACIDAD: 2,400 mAh
COLORES: A/B/R
COLORES GTM: Blanco

A

R

Batería auxiliar para smartphone, capacidad 2,400 mAh.
Incluye cable cargador compatible con USB y micro USB.

CEL 032
ADAPTADOR SORK

MATERIAL: Plástico
MEDIDA: 7 x 5 cm
ÁREA DE IMPRESIÓN: 3.5 x 2 cm
TÉCNICA DE IMPRESIÓN: Serigrafía
COLORES: Blanco

Adaptador de corriente con doble entrada USB para smartphone y tablet.
Función luz de noche con encendido touch y 3 niveles de intensidad.

CEL 056
CARGADOR INALÁMBRICO EMUNA

MATERIAL: Plástico
MEDIDA: 21.3 x 10 cm
ÁREA DE IMPRESIÓN: 8 x 5.5 cm
TÉCNICA DE IMPRESIÓN: Serigrafía
COLORES: Blanco

Cargador inalámbrico para smartphone con lámpara de escritorio. Incluye cable cargador.
Compatible con la mayoría de dispositivos comerciales que cuenten con tecnología de carga inalámbrica.

CEL 017
ADAPTADOR KARFI

MATERIAL: Plástico
MEDIDA: 3 x 2.7 cm
ÁREA DE IMPRESIÓN: 1.5 x 2.5 cm
TÉCNICA DE IMPRESIÓN: Serigrafía
COLORES: Blanco

Adaptador de corriente con doble entrada USB para smartphone y tablet.

CEL 028
MULTI CONTACTO VALGE

MATERIAL: Plástico
MEDIDA: 7.2 x 8.8 cm
ÁREA DE IMPRESIÓN: 5 x 2 cm
TÉCNICA DE IMPRESIÓN: Serigrafía
COLORES: Blanco

Adaptador de pared con 2 enchufes y 2 puertos USB.

CRG 008
CARGADOR INOKO

MATERIAL: Plástico
MEDIDA: 4.2 x 3 cm
ÁREA DE IMPRESIÓN: 3 x 1.8 cm
TÉCNICA DE IMPRESIÓN: Goteado en Resina
COLORES: Blanco con Plata

Cargador para automóvil con 2 entradas USB.
El área de impresión enciende al conectar.

AST 024
ORGANIZADOR BÁRIK

MATERIAL: Poliéster
MEDIDA: 22 x 10 cm
ÁREA DE IMPRESIÓN: 16 x 5 cm
TÉCNICA DE IMPRESIÓN: Serigrafía
COLORES: Gris

Organizador para accesorios de tecnología con dos compartimentos. Cuenta con divisiones para guardar memoria Micro SD, USB, cables, cargadores, cámara, mouse, etc.

AST 003
ORGANIZADOR ARCILA

MATERIAL: Tela
MEDIDA: 15 x 10 cm
ÁREA DE IMPRESIÓN: 6 x 3 cm
TÉCNICA DE IMPRESIÓN: Serigrafía
COLORES: Gris

Organizador para accesorios de tecnología. Cuenta con 3 divisiones en su interior.

CHILI

CEL 047
CARGADOR SLAM

MATERIAL: Plástico
MEDIDA: 8.4 x 2.3 cm
ÁREA DE IMPRESIÓN: 5.5 x 0.9 cm
TÉCNICA DE IMPRESIÓN: Láser
COLORES: Negro

Cargador para automóvil con 2 salidas USB.

TAB 004
FUNDA PARA TABLET COLETTE

MATERIAL: Neopreno
MEDIDA: 20 x 25 x 1.5 cm
ÁREA DE IMPRESIÓN: 17 x 13 cm
TÉCNICA DE IMPRESIÓN: Serigrafía / Goteado en Resina
COLORES: A/P/R/V

V P A

R

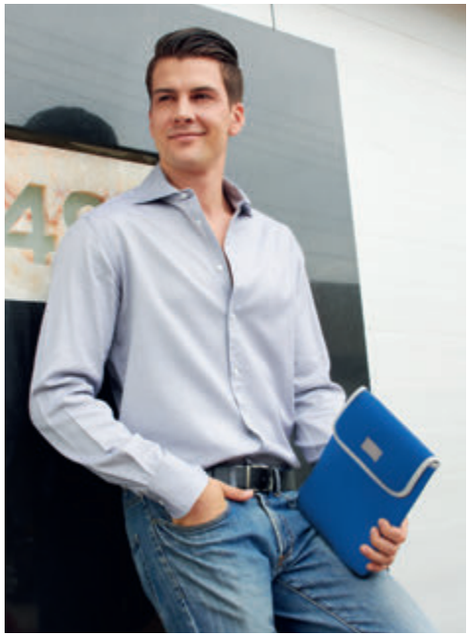

Funda para tablet con broche velcro.

CEL 023
FUNDA LIRA

MATERIAL: Curpiel / Plástico
MEDIDA: 8 x 14.2 cm
ÁREA DE IMPRESIÓN: 5 x 4 cm
TÉCNICA DE IMPRESIÓN: Láser / Serigrafía
COLORES: Negro

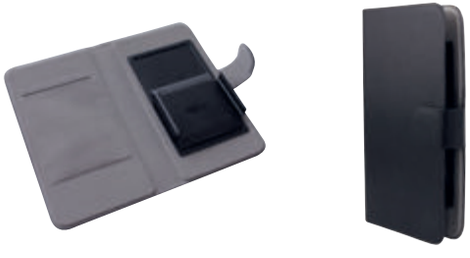

Cuenta con compartimento para tarjetas. Broche magnético. Mecanismo ajustable compatible con smartphones hasta 7.5 cm de ancho.

TAB 006
FUNDA PARA TABLET DAIKI

MATERIAL: Poliéster
MEDIDA: 20 x 28 cm
ÁREA DE IMPRESIÓN: 10 x 15 cm
TÉCNICA DE IMPRESIÓN: Bordado / Serigrafía
COLORES: Gris

Funda para tablet. El compartimento frontal cuenta con cierre.

tossh

SIN 260
PORTA TABLET ASIER

MATERIAL: Poliéster
MEDIDA: 21 x 25 x 3 cm
ÁREA DE IMPRESIÓN: 14 x 9 cm
TÉCNICA DE IMPRESIÓN: Bordado / Serigrafía
COLORES: Gris

Bolsa principal y 4 compartimentos adicionales. Aditamento especial para audífonos.