

GLP-3 RETA 12MG / 15MG / 24MG

(Análogo de GLP-1)

PÉPTIDO TERAPÉUTICO · INVESTIGACIÓN



¿QUÉ ES?

GLP-3 RETA es un péptido análogo del GLP-1 diseñado para el control de peso, regulación metabólica y apoyo al sistema glucémico.

¿CÓMO FUNCIONA?

Control de Apetito

Suprime el apetito promoviendo una menor ingesta de alimentos.



Regula el Metabolismo

Dulce el metabolismo, favoreciendo la quema de grasa y energía.



Regula el Metabolismo

Dulce el metabolismo, favoreciendo la quema de grasa y energía.



Control de la Glucemia

Regula los niveles de glucosa en sangre para un mejor control glucémico.

BENEFICIOS POTENCIALES:



Ayuda a la Pérdida de Peso



Apoya el Control Glucémico



Favorece La Salud Metabólica

DOSIS

- ✓ **Presentación:** viales de 12 mg, 15 mg y 24 mg
- ✓ **Dosis Recomendada:** 12-24 mg por semana (para ajustar según las necesidades individuales).

⚠ **SOLO PARA USO INVESTIGATIVO**

● **NO APROBADO PARA USO MÉDICO**

Producto de investigación. No destinado para diagnóstico, tratamiento o cura de enfermedades.



2X- TESAMORELIN / IPAMORELIN 10mg / 2mg

PÉPTIDO TERAPÉUTICO · INVESTIGACIÓN



¿QUÉ ES?

Combinación de péptidos diseñada para estimular la liberación de hormona de crecimiento, optimizar la composición corporal y mejorar la recuperación física.

¿CÓMO FUNCIONA?



Tesamorelin – Reducción de Grasa Visceral

Estimula la secreción natural de hormona de crecimiento y favorece la reducción de grasa abdominal.



Ipamorelin – Liberación Controlada de GH

Secretagogo selectivo que incrementa la liberación de GH sin afectar significativamente otras hormonas.

BENEFICIOS POTENCIALES:

- ✓ Reducción de grasa corporal
- ✓ Mejora de recuperación física
- ✓ Aumento de masa muscular
- ✓ Optimización hormonal

DOSIS:

- ✓ **Presentación:** vial combinado (10mg / 2mg)
- ✓ **Dosis recomendada:** según protocolo de investigación
- ✓ **Vía de administración:** Subcutánea

- ⚠ **SOLO PARA USO INVESTIGATIVO**
- ⚠ **NO APROBADO POR LA FDA**
- ⚠ **NO APROBADO PARA USO MÉDICO**

Producto de investigación. No destinado para diagnóstico, tratamiento o cura de enfermedades.



3X – TESAMORELIN / MGF / IPAMORELIN 5.0 / 1.5 / 2.5 MG

PÉPTIDO TERAPÉUTICO • INVESTIGACIÓN

¿QUÉ ES?

Combinación avanzada de los péptidos **Tesamorelin**, **MGF** e **Ipamorelina** en viales de 5.0, 1.5 y 2.5 mg, diseñada para estimular el crecimiento muscular, la regeneración y promover la pérdida de grasa corporal.



¿CÓMO FUNCIONA?



Tesamorelin – Liberación de GH

Estimula la secreción natural de hormona de crecimiento y favorece la reducción de grasa visceral.



MGF (Mechano Growth Factor) – Regeneración Muscular

Activa la reparación y crecimiento de fibras musculares tras el ejercicio.



Ipamorelina – Estimulación Hormonal

Potente secretagogo que incrementa la liberación de GH y mejora la recupera-



Regeneración Muscular

Activa la reparación y crecimiento de fibras musculares tras el ejercicio.



BENEFICIOS POTENCIALES:

- ✓ Incremento de masa muscular
- ✓ Reducción de grasa corporal
- ✓ Mejora de recuperación física
- ✓ Aumento de rendimiento

⚠️ SOLO PARA USO INVESTIGATIVO

- ✓ **Presentación:** Viales con **Tesamorelin** 5.0 mg, **MGF** 1.5 mg, **Ipamorelina** 2.5 mg
- ✓ **Dosis recomendada:** Según protocolo de investigación

Producto de investigación. No destinado para diagnóstico, tratamiento o cura de enfermedades.

4X – TESAMORELIN / MGF / GHRP-2

PÉPTIDO TERAPÉUTICO • INVESTIGACIÓN

¿QUÉ ES?

Combinación avanzada de péptidos diseñada para estimular la liberación de hormona de crecimiento, promover la regeneración muscular y optimizar la composición corporal.



¿CÓMO FUNCIONA?



Tesamorelin – Liberación de GH

Estimula la secreción natural de hormona de crecimiento y favorece la reducción de grasa visceral.



MGF (Mechano Growth Factor) – Regeneración Muscular

Activa la reparación y crecimiento de fibras musculares tras el ejercicio.



GHRP-2 – Estimulación Hormonal

Potente secretagogo que aumenta la liberación de GH y mejora la recuperación.



Regeneración Muscular

Activa la reparación y crecimiento de fibras musculares tras el ejercicio.



BENEFICIOS POTENCIALES:

- ✓ Incremento de masa muscular
- ✓ Reducción de grasa corporal
- ✓ Mejora de recuperación física
- ✓ Aumento de rendimiento

⚠️ SOLO PARA USO INVESTIGATIVO

- NO APROBADO POR LA FDA
- NO APROBADO PARA USO MÉDICO

Producto de investigación. No destinado para diagnóstico, tratamiento o cura de enfermedades.

ADAMAX 10MG

(Análogo de GLP-1/Glucagón)

PÉPTIDO TERAPÉUTICO • INVESTIGACIÓN



¿QUÉ ES?

Adamax es un péptido análogo del GLP-1 y glucagón diseñado principalmente para el control de peso y regulación metabólica.

¿CÓMO FUNCIONA?



Control de Aparito

Disminuye la densidad microscópica y la absorción del tracto.



Glucemia Saludable

Establece la producción de insulina, del músculo a presentarse adenas.



Regula el Metabolismo

Disminuye la control convulsión de los detentados y produce cambios metabólicos de los sistemas.



BENEFICIOS POTENCIALES:



Ayuda a la Pérdida de Peso



Apoya el Control Glucémico



Mantiene la Masa Muscular

DOSIS

- ✓ **Presentación:** viales de 10 mg
- ✓ **Dosis Recomendada:** 10 mg por día.
- ✓ **Vía de administración:** Subcutánea.

⚠ **SOLO PARA USO INVESTIGATIVO**

● **NO APROBADO PARA USO MÉDICO**

Producto de investigación. No destinado para diagnóstico, tratamiento o cura de enfermedades.

AOD-9604 5MG

(Fragmento de Hormona de Crecimiento)

PÉPTIDO TERAPÉUTICO • INVESTIGACIÓN



¿QUÉ ES?

AOD-9604 es un péptido derivado del fragmento 176-191 de la hormona de crecimiento, diseñado para la **pérdida de grasa**.

¿CÓMO FUNCIONA?



Quema de Grasa

Aumenta la lipólisis, promoviendo la quema de grasa corporal.



Inhibe la Lipogénesis

Bloquea la formación de nuevo tejido adiposo, reduciendo la acumulación de grasa.



Inhibe la Lipogénesis

Bloquea la formación de nuevo tejido adiposo, reduciendo la acumulación de grasa.



BENEFICIOS POTENCIALES:



Promueve la Pérdida de Grasa



Mantiene la Masa Muscular



Apoya el Control de Peso

DOSIS

- ✓ **Presentación:** viales de 5 mg.
- ✓ **Dosis Recomendada:** 300 mcg por día.
- ✓ **Vía de administración:** Subcutánea.

⚠ **SOLO PARA USO INVESTIGATIVO**

● **NO APROBADO PARA USO MÉDICO**

Producto de investigación. No destinado para diagnóstico, tratamiento o cura de enfermedades.

ARA 290 16MG

(Análogo de Eritropoyetina)

PÉPTIDO TERAPÉUTICO • INVESTIGACIÓN

¿QUÉ ES?

ARA 290 es un péptido análogo de la eritropoyetina diseñado principalmente para la regeneración celular y protección neurológica.

¿CÓMO FUNCIONA?



Reducción de Inflamación
Disminuye la inflamación y favorece la regeneración celular.



Neuroprotección
Protege los nervios y promueve la regeneración de tejidos nerviosos.



Mejora de la Recuperación
Ayuda en la recuperación post-lesiones y en neuropatías.

BENEFICIOS POTENCIALES:



Disminuye el Dolor Neuropático



Favorece la Sanación Celular



Apoya la Salud del Sistema Nervioso

DOSIS

- ✓ **Presentación:** vial de 16 mg.
- ✓ **Dosis Recomendada:** 2-4 mg por día
- ↳ Vía de administración: Subcutánea.

⚠ **SOLO PARA USO INVESTIGATIVO**

● **NO APROBADO PARA USO MÉDICO**

● **NO APROBADO PARA USO MÉDICO**

Producto de investigación. No destinado para diagnóstico, tratamiento o cura de enfermedades.



BPC-157 10MG / 25MG

(Péptido Curativo)

PÉPTIDO TERAPÉUTICO • INVESTIGACIÓN

¿QUÉ ES?

BPC-157 es un péptido sintético derivado de una proteína gástrica, diseñado para la curación de tejidos.

¿CÓMO FUNCIONA?



Regeneración de Tejidos
Acelera la curación de heridas, musculos, ligamentos y tendones.



Salud Digestiva
Protege y promueve la curación del tracto gastrointestinal.



Reduce la Inflamación
Disminuye la inflamación y acelera la reparación de tejidos dañados.

BENEFICIOS POTENCIALES:



Acelera la Cicatrización de Heridas



Apoya la Salud Gastrointestinal



Mejora la Función de las Articulaciones

DOSIS

- ✓ **Presentación:** viales de 10 mg y 25 mg
- ✓ **Dosis Recomendada:** 250-500 mcg al día
- ↳ Vía de administración: Subcutánea.

⚠ **SOLO PARA USO INVESTIGATIVO**

● **NO APROBADO PARA USO MÉDICO**

Producto de investigación. No destinado para diagnóstico, tratamiento o cura de enfermedades.

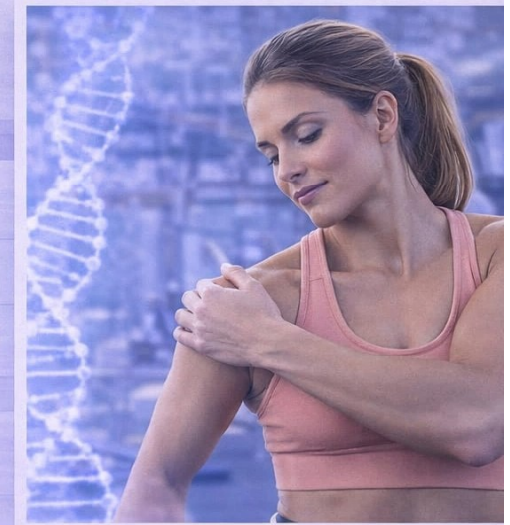

CAGRILINTIDE 10MG / 12.5MG

(Análogo de Amilina)

PÉPTIDO TERAPÉUTICO • INVESTIGACIÓN



¿QUÉ ES?

Cagrilintide es un péptido terapéutico similar a la amilina, diseñado para ayudar en la regulación del apetito y el control del peso corporal.

¿CÓMO FUNCIONA?



Supresión del Apetito

Experiencia en el control de la capacidad de comer.



Retrasa el Vaciamiento Gástrico

Depresión de la motilidad y el vaciamiento gástrico, promoviendo la saciedad.



Control del Peso

Contribuye al control del peso corporal, es muy eficaz en la pérdida de peso.



BENEFICIOS POTENCIALES:



Promueve la Pérdida de Peso



Mejora el Control del Apetito



Apoya el Metabolismo

DOSIS

- ✓ **Presentación:** viales de 10 mg y 12.5 mg.
- ✓ **Dosis Recomendada:** 4.5-10 mcg/kg por día.

➤ Vía de administración: Subcutánea.

⚠ **SOLO PARA USO INVESTIGATIVO**

⚠ **NO APROBADO PARA USO MÉDICO**

Producto de investigación. No destinado para diagnóstico, tratamiento o cura de enfermedades.

CARDIOGEN 25MG

(Caducor)

PÉPTIDO CARDIOPROTECTOR • INVESTIGACIÓN



¿QUÉ ES?

Cardiogen, o Caducor, es un péptido cardioprotector diseñado para apoyar la salud del corazón y las funciones cardiovasculares.

¿CÓMO FUNCIONA?



Soporte Cardiovascular

Mejora la función de la pared del corazón.



Mejora la Función Vascular

Mejora la función de la pared de los vasos sanguíneos.



Reduce la Inflamación

Reduce la inflamación de los tejidos.

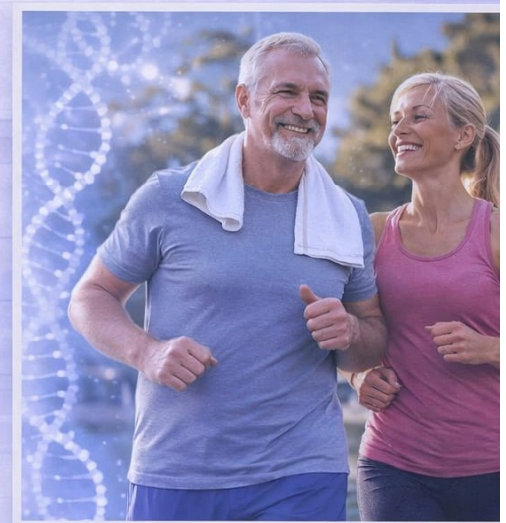

BENEFICIOS POTENCIALES



Promueve la Salud del Corazón



Mejora la Circulación



Reduce el Estrés Oxidativo

DOSIS

- ✓ **Presentación:** vial de 25 mg
- ✓ **Dosis Recomendada:** 2.5-3 mg por semana

➤ Vía de administración: Subcutánea

⚠ **SOLO PARA USO INVESTIGATIVO**

⚠ **NO APROBADO PARA USO MÉDICO**

Producto de investigación. No destinado para diagnóstico, tratamiento o cura de enfermedades.

CJC-1295 DAC 15MG

(Factor Liberador de Hormona de Crecimiento Acilada)

PÉPTIDO TERAPÉUTICO • INVESTIGACIÓN



¿QUÉ ES?

CJC-1295 DAC es un péptido terapéutico que se une a una proteína de sangre, incrementando la liberación y vida media de la hormona del crecimiento (GH),

¿CÓMO FUNCIONA?



Estimación de la GH
Incrementa la liberación de hormona del crecimiento.



Estimula el Metabolismo
Mejora la quema de grasa y el crecimiento de masa muscular.



Estimula el Metabolismo
Mejora la quema de grasa y el crecimiento de masa muscular.

BENEFICIOS POTENCIALES



Incrementa la Masa Muscular



Apoya la Pérdida de Grasa



Mejora el Rendimiento Metabólico

DOSIS

- ✓ **Presentación:** vial de 15 mg
- ✓ **Dosis Recomendada:** 2-3 mg por semana - 2-25 mg por semana
- ✓ **Via de administración:** Subcutánea

⚠ **SOLO PARA USO INVESTIGATIVO**

⚠ **NO APROBADO PARA USO MÉDICO**

Producto de *investigación*. No destinado para diagnóstico, tratamiento o cura de enfermedades.



CJC-1295 (No DAC) 10MG

(Factor Liberador de Hormona de Crecimiento)

PÉPTIDO TERAPÉUTICO • INVESTIGACIÓN



¿QUÉ ES?

CJC-1295 es un péptido terapéutico que actúa como un Factor Liberador de Hormona de Crecimiento (GHRF) y estimula la liberación de hormona del Crecimiento (GH).

¿CÓMO FUNCIONA?



Estimación de la GH
Incrementa los niveles de hormona del crecimiento en



Estimula el Metabolismo
Mejora la quema de grasa y el crecimiento de masa muscular.



Estimula el Metabolismo
Mejora la quema de grasa y el crecimiento de masa muscular.

BENEFICIOS POTENCIALES



Incrementa la Masa Muscular



Apoya la Pérdida de Grasa



Mejora el Rendimiento Metabólico

DOSIS

- ✓ **Presentación:** vial de 10 mg
- ✓ **Dosis Recomendada:** 300-600 mg g - a a 3 veces per semana
 - Via de administración: Subcutánea

⚠ **SOLO PARA USO INVESTIGATIVO**

⚠ **NO APROBADO PARA USO MÉDICO**

Producto de *investigación*. No destinado para diagnóstico, tratamiento o cura de enfermedades.



DSIP 5MG

(Delta Sleep-Inducing Peptide)

PÉPTIDO NEUROPEPTÍDICO • INVESTIGACIÓN



¿QUÉ ES?

DSIP es un neuropéptido que puede influir en el sueño y ayudar a la regulación de los patrones de sueño y el estrés.

¿CÓMO FUNCIONA?



Promueve el Sueño

Fomenta el inicio y la calidad del sueño profundo.



Reducción del Estrés

Disminuye la capacidad de control y puede reducir el estrés y la ansiedad.



Equilibrio Neuroendocrino

Ayuda a regular los sistemas neuroendocrinos relacionados con el sueño.

BENEFICIOS POTENCIALES



Mejora de la Calidad del Sueño



Disminución del Estrés y la Ansiedad



Promueve el Bienestar Mental

DOSIS

- ✓ **Presentación:** frasco de 5 mg
- ✓ **Dosis Recomendada:** 200–600 mg antes de dormir.
- **Vía de administración:** Inyección subcutánea

⚠ **SOLO PARA USO INVESTIGATIVO**

⚠ **NO APROBADO PARA USO MÉDICO**

Producto de investigación. No destinado para diagnóstico, tratamiento o cura de enfermedades.



FOXO4-DRI 15MG

(FOXO4-D-Retro-Inverso)

PÉPTIDO SENOLÍTICO • INVESTIGACIÓN



¿QUÉ ES?

FOXO4-DRI es un péptido senolítico diseñado para eliminar las células senescentes, que son células envejecidas y disfuncionales que se acumulan con la edad y pueden contribuir al envejecimiento y enfermedades.

¿CÓMO FUNCIONA?



Elimina Células Senescentes

Induce la eliminación selectiva de células envejecidas y dañinas.



Acción Antienviejimiento

Reduce los efectos del envejecimiento celular y apoya una vida saludable y prolongada.



Reducción de Inflamación

Disminuye la inflamación crónica al eliminar células senescentes.

BENEFICIOS POTENCIALES



Promueve el Rejuvenecimiento Celular



Mejora la Salud y Longevidad



Apoyo a la Salud Cognitiva

DOSIS

- ✓ **Presentación:** vial de 15 mg
- ✓ **Dosis Recomendada:** 10–10 mg 2 a 3 veces por semana
- **Vía de administración:** Subcutánea

⚠ **SOLO PARA USO INVESTIGATIVO**

⚠ **NO APROBADO PARA USO MÉDICO**

Producto de investigación. No destinado para diagnóstico, tratamiento o cura de enfermedades.

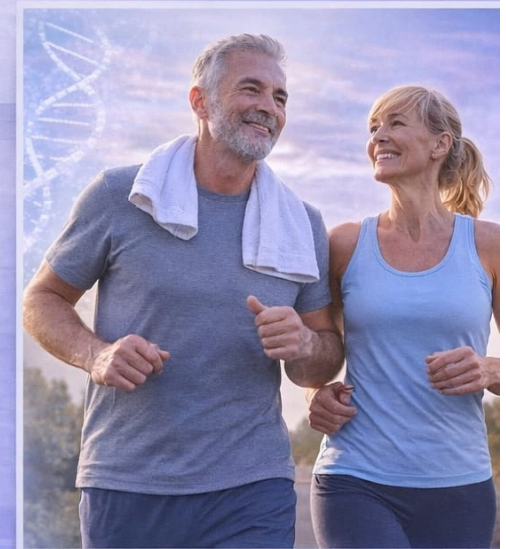

GHK-Cu 50MG / 100MG

(Copper Tripeptide-1)

PÉPTIDO REGENERATIVO • USO TÓPICO / SUBCUTÁNEO • INVESTIGACIÓN



¿QUÉ ES?

GHK-Cu es un péptido natural de 3 aminoácidos unido a cobre, presente en el plasma humano. Conocido por su potente acción regenerativa, cicatrizante y rejuvenecedora.

¿CÓMO FUNCIONA?



Estimula la Regeneración Celular

Promueve la reparación y renovación de tejidos.



Potente Acción Antiinflamatoria

Reduce inflamación y daño oxidativo.



Aumenta Colágeno, Elastina y Ácido Hialurónico

Mejora firmeza, elasticidad e hidratación de la piel.

BENEFICIOS POTENCIALES



Rejuvenecimiento Facial y Reafirmación de Piel



Reducción de Cicatrices y Estrías



Estimula Crecimiento Capilar



Recuperación de Tejidos y Heridas



Acción Antioxidante y Antienvjecimiento



DOSIS

- ✓ **Presentación:** viales de 50 mg y 100 mg
- ✓ **Uso:** Tópico (cremas / sérums) o Subcutáneo (investigación)
- ✓ **Dosis Recomendada:** 2-5 mg por aplicación tópica o 1-3 mg subcutáneo, 2-3 veces por semana (según protocolo)

⚠ SOLO PARA USO INVESTIGATIVO

⚠ NO APROBADO PARA USO MÉDICO



GRADO DE INVESTIGACIÓN
Alta pureza y calidad



FÁCIL DISOLUCIÓN
Compatible con agua y cremas



MÚLTIPLES APLICACIONES
Skincare & Regeneración

Producto de investigación. No destinado para diagnóstico, tratamiento o cura de enfermedades.

HEXARELIN 5MG

(Hexarelin Acetate)

PÉPTIDO TERAPÉUTICO • INVESTIGACIÓN



¿QUÉ ES?

Hexarelin es un péptido sintético y secretagogo de hormona del crecimiento (GHRP) que estimula la liberación de hormona del crecimiento (GH).

¿CÓMO FUNCIONA?



Aumento de la GH

Aumenta los niveles de crecimiento de la hormona.



Estimulación del Metabolismo

Contribuye al aumento de tasa metabólica y quema de grasa.



Apoyo a la Recuperación

Favorece la regeneración de recuperación después del ejercicio.



Apoyo a la Recuperación

Favorece la reparación y recuperación después del ejercicio.

BENEFICIOS POTENCIALES



Mejora la Composición Corporal



Incrementa la Fuerza y Masa Muscular



Acción Antienvjecimiento

DOSIS

- ✓ **Presentación:** vial de 5 mg
- ✓ **Dosis Recomendada:** 50-200 mcg al día
Vía de administración: Subcutánea, hasta por 16 semanas

⚠ SOLO PARA USO INVESTIGATIVO

⚠ NO APROBADO PARA USO MÉDICO



IGF-1 LR3 400MCG / 1.5MG

(Factor de Crecimiento Insulínico-1 Long R3)

PÉPTIDO ANABÓLICO • INVESTIGACIÓN



¿QUÉ ES?

IGF-1 LR3 (Factor de Crecimiento Insulínico-1 Long Arg3) es una versión modificada del IGF-1 que tiene una mayor biodisponibilidad y potente actividad anabólica y de crecimiento.

¿CÓMO FUNCIONA?



Estímulo del Crecimiento Muscular

Aumenta la síntesis de proteínas y promueve el desarrollo muscular.



Aumento del Rendimiento y Recuperación

Mejora la resistencia y acelera la recuperación muscular.



Apoyo a la Quema de Grasa

Favorece la pérdida de grasa corporal y mejora la composición física.

BENEFICIOS POTENCIALES



Ganancia Muscular Acelerada

Mejora del Rendimiento Atlético



Aumento en la Quema de Grasa

DOSIS

✓ **Presentación:** viales de 400 mcg y 1.5 mg

✓ **Dosis Recomendada:** 20-100 mcg al día

✓ **Vía de administración:** Subcutánea

⚠ **SOLO PARA USO INVESTIGATIVO**

⚠ **NO APROBADO PARA USO MÉDICO**

Producto de *investigación*. No destinado para diagnóstico, tratamiento o cura de enfermedades.



KISSPEPTIN-10 10MG

(KP-10) LYN SFGLRYAV-NH₂

PÉPTIDO HORMONAL • INVESTIGACIÓN



¿QUÉ ES?

Kisspeptin-10, o KP-10, es un péptido que actúa regulando la secreción de gonadotropinas y juega un rol crucial en la regulación de la función reproductiva.

¿CÓMO FUNCIONA?



Estimula de Gonadotropinas

Estimula la liberación de LH y FSH, regulando la función reproductiva.



Aumento de la Testosterona

Contribuye al aumento de la secreción de testosterona.



Mejora la Salud Sexual



Apoya la Libido y el Deseo Sexual

BENEFICIOS POTENCIALES



Mejora la Fertilidad

Aumenta Niveles de Testosterona



Apoya la Libido y el Deseo Sexual

USO Y DOSIS

✓ **Presentación:** vial de 10 mg.

✓ **Ciclos:** 10-20 días

✓ **Dosis:** 200-300 mcg por vía subcutánea, 2-5 veces por semana (según protocolo de investigación)

⚠ **SOLO PARA USO INVESTIGATIVO**

⚠ **NO APROBADO PARA USO MÉDICO**

Producto de *investigación*. No destinado para diagnóstico, tratamiento o cura de enfermedades.

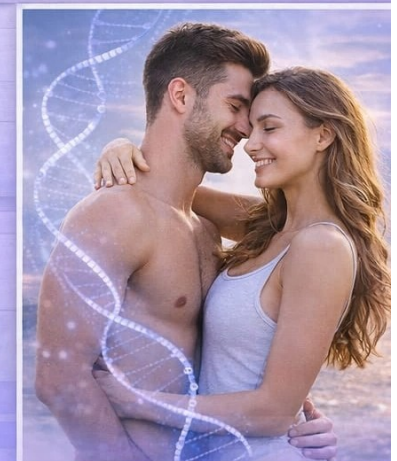

KPV 12.5 MG

(Lys-Pro-Val)

PÉPTIDO TERAPÉUTICO • INVESTIGACIÓN

DESCRIPCIÓN

Péptido antiinflamatorio formado por los aminoácidos Lisina-Prolina-Valina.

BENEFICIOS



Reducción de la inflamación

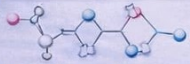

Lys-Pro-Val



Mejora de la salud intestinal

Apoyo a la cicatrización.



Refuerzo del sistema inmune

DOSIS

✓ **Dosis Recomendada:** 12.5 mg al día

✓ **Vía de administración:**
Subcutánea o intramuscular

EFFECTOS SECUNDARIOS

- ✓ Leve irritación en el lugar de la inyección
- ✓ Posibles reacciones alérgicas

⚠ **SOLO PARA USO INVESTIGATIVO**

⚠ **NO APROBADO PARA USO MÉDICO**

Producto de *investigación*. No destinado para diagnóstico, tratamiento o cura de enfermedades.



L-37 4mg

(Leucomodulina)

PÉPTIDO INMUNOMODULADOR • INVESTIGACIÓN

¿QUÉ ES?

L-37, o **leucomodulina**, es un péptido sintético inmunomodulador derivado del activador de neutrófilos LPS-humanos Leucokina-37, diseñado para potenciar la respuesta inmune.

¿CÓMO FUNCIONA?



Modulación del Sistema Inmune

Estimula la actividad de los neutrófilos y refuerza el sistema inmune.



Optimiza la Respuesta Inmunológica

Mejora la defensa del cuerpo ante infecciones y agentes patógenos.



Reduce la Inflamación

Disminuye la inflamación y el dolor asociado.

BENEFICIOS POTENCIALES



Refuerza el Sistema Inmune



Mejora la Protección Inmunológica



Disminuye Inflamación y Dolor

USO Y DOSIS

- ✓ **Presentación:** vial de 4 mg
- ✓ **Ciclos:** 10-20 días
- ✓ **Dosis:** 0.4-12 mg semanales por vía subcutánea (según protocolo de investigación)

⚠ **SOLO PARA USO INVESTIGATIVO**

⚠ **NO APROBADO PARA USO MÉDICO**

Producto de *investigación*. No destinado para diagnóstico, tratamiento o cura de enfermedades.



MELANOTAN 10mg

(Acetato de Melanotano II)

PÉPTIDO COSMÉTICO • INVESTIGACIÓN



¿QUÉ ES?

Melanotan es un péptido sintético derivado de la hormona estimulante de melanocitos (α -MSH), diseñado para aumentar la pigmentación de la piel (bronceado) al estimular los receptores MC1R.

¿CÓMO FUNCIONA?



Estimula la Producción de Melanina

Activa los melanocitos para facilitar un bronceado.



Protección Antioxidante Adicional

Puede ayudar a reducir el daño solar.



Bronceado Más Rápido y Duradero

Intensifica y prolonga el tono bronceado.

BENEFICIOS POTENCIALES



Bronceado Más Intenso



Menor Riesgo de Quemaduras Solares



Resultados Más Rápidos

USO Y DOSIS

- ✓ **Presentación:** vial de 10 mg
- ✓ **Ciclos:** 8–12 semanas
- ✓ **Dosis:** 250–500 mcg diarios por vía subcutánea (varía según protocolo)

⚠ **SOLO PARA USO INVESTIGATIVO**

⚠ **NO APROBADO POR LA FDA**

⚠ **NO APROBADO PARA USO MÉDICO**



Producto de *investigación*. No destinado para diagnóstico, tratamiento o cura de enfermedades.

MOTS-c 10mg / 30mg

(Mitochondrial Open-reading-frame of the 12S rRNA type-c)

PÉPTIDO METABÓLICO • INVESTIGACIÓN



¿QUÉ ES?

MOTS-c es un péptido mitocondrial que juega un papel clave en el metabolismo energético, la sensibilidad a la insulina y la composición corporal.

¿CÓMO FUNCIONA?



Activa el Metabolismo
Mejora la producción y eficiencia energética mitocondrial.



Sensibilidad a la Insulina
Favorece la captación de glucosa y el uso eficiente de energía.



Composición Corporal
Contribuye a la reducción de grasa y mejora de la resistencia.

BENEFICIOS POTENCIALES



Apoyo en la Pérdida de Grasa



Mejora del Rendimiento Metabólico



Aumento de Energía y Resistencia

USO Y DOSIS

- ✓ **Presentación:** viales de 10 mg y 30 mg
- ✓ **Ciclos:** 10–16 semanas
- ✓ **Dosis:** 5–20 mg diarios por vía subcutánea (según protocolo de investigación)

⚠ **SOLO PARA USO INVESTIGATIVO**

⚠ **NO APROBADO POR LA FDA**

⚠ **NO APROBADO PARA USO MÉDICO**



Producto de *investigación*. No destinado para diagnóstico, tratamiento o cura de enfermedades.

N-ACETYL SELANK AMIDATE 12.5mg

(Acetil-Selank Amidato)

PÉPTIDO NOOTRÓPICO • INVESTIGACIÓN



¿QUÉ ES?

N-Acetyl Selank Amidate es un péptido sintético derivado del Selank modificado con un grupo Acetil, disingórra para reducir ansiedad y optimiza las funciones cognitivas.

¿CÓMO FUNCIONA?



Reduce la Ansiedad

Disminuye los niveles de estrés y ansiedad



Mejora del Ánimo

Potencia el bienestar y estabilidad emocional



Optimización Cognitiva

Mejora concentración, memoria y claridad mental.

BENEFICIOS POTENCIALES



Calma el Estrés



Estabiliza el Humor



Mejora el Enfoque

USO Y DOSIS

- ✓ **Presentación:** vial de 50 mg
- ✓ **Ciclos:** 5-14 días
- ✓ **Dosis:** 300-600 mcg diarios vía intranasal (varia según protocolo)

⚠ SOLO PARA USO INVESTIGATIVO

⚠ NO APROBADO PARA USO MÉDICO



Producto de *investigación*. No destinado para diagnóstico, tratamiento o cura de enfermedades.

N-ACETYL SEMAX AMIDATE

(Acetilado de Semax con Amida de Ácido Lisina para usar) **30mg**

PÉPTIDO NOOTRÓPICO DE ÚLTIMA GENERACIÓN • INVESTIGACIÓN



¿QUÉ ES?

N-Acetyl Semax Amidate es una versión mejorada de Semax, con N-Acetilación y C-Amidación, que lo hace más estable, potente y con mayor biodisponibilidad.

¿CÓMO FUNCIONA?



Potencia Cognitiva

Mejora enfoque, memoria y aprendizaje.



Neuroprotección

Protege el cerebro del estrés y daño neurológico.



Acción Rápida y Duradera

Mayor estabilidad = más eficacia con menor dosis.

BENEFICIOS POTENCIALES



Claridad Mental



Neuroplasticidad



Resistencia al Estrés

USO Y DOSIS

- ✓ **Presentación:** vial de 30 mg
- ✓ **Ciclos:** 5-10 días
- ✓ **Dosis:** 300-600 mcg diarios por vía intranasal (menor dosis que Semax estándar)

⚠ SOLO PARA USO INVESTIGATIVO

⚠ NO APROBADO POR LA FDA

⚠ NO APROBADO PARA USO MÉDICO



Producto de *investigación*. No destinado para diagnóstico, tratamiento o cura de enfermedades.

NAD⁺ BUFFERED

(Dinucleótido de Nicotinamida y Adenina tamponado)

SUPLEMENTO ANTIENVEJECIMIENTO • INVESTIGACIÓN



¿QUÉ ES?

NAD⁺ Buffered es una forma tamponada de Nicotinamida Adenina Dinucleótido que mejora su estabilidad, ideal para la investigación en longevidad y antienvjecimiento.

¿CÓMO FUNCIONA?

- Energía Celular**
Ayuda a mejorar la producción de energía celular (ATP).
- Reparación del ADN**
Contribuye a la reparación y protección del ADN en las células.
- Longevidad Celular**
Favorece los procesos de longevidad y regeneración celular.

BENEFICIOS POTENCIALES

- Incrementa la Energía Celular**
- Promueve la Sirtuinas**
- Fomenta la Reparación Celular**

USO Y DOSIS

- ✓ **Presentación:** vial de 500 mg o 1g
- ✓ **Ciclos:** 5–10 días
- ✓ **Dosis:** 250–1000 mg diarios por vía intranasal (varía según protocolo)

- ⚠ **SOLO PARA USO INVESTIGATIVO**
- ⚠ **NO APROBADO POR LA FDA**
- ⚠ **NO APROBADO PARA USO MÉDICO**



Producto de **investigación**. No destinado para diagnóstico, tratamiento o cura de enfermedades.

P21 (P021) 10mg

(Epitope del Factor de Crecimiento Neuronal (NGF))

PÉPTIDO NEUROTROFICO • INVESTIGACIÓN



¿QUÉ ES?

P21 (P021) es un péptido sintético basado en una secuencia del Factor de Crecimiento Neuronal (NGF), diseñado para mejorar la función cognitiva y estimular el crecimiento de neuronas.

¿CÓMO FUNCIONA?

- Neurogénesis**
Estimula el crecimiento y regeneración de neuronas en el cerebro.
- Mejora de la Memoria**
Potencia la memoria y la capacidad de aprendizaje.
- Protección Neural**
Protege las células nerviosas del daño y el envejecimiento.

BENEFICIOS POTENCIALES

- Estimula la Neurogénesis**
- Mejora el Aprendizaje**
- Protege las Neuronas**

USO Y DOSIS

- ✓ **Presentación:** vial de 10 mg
- ✓ **Ciclos:** 10–20 días
- ✓ **Dosis:** 5–10 mg diarios subcutáneos

- ⚠ **SOLO PARA USO INVESTIGATIVO**
- ⚠ **NO APROBADO POR LA FDA**
- ⚠ **NO APROBADO PARA USO MÉDICO**



Producto de **investigación**. No destinado para diagnóstico, tratamiento o cura de enfermedades.

PE 22-28 8mg

(Tofitasin)

PÉPTIDO RELAJANTE • INVESTIGACIÓN



¿QUÉ ES?

PE 22-28 (Tofitasin) es un péptido sintético derivado de la Prolactina, conocido por sus efectos relajantes y ansiolíticos que ayudan a reducir el estrés y mejorar el bienestar.

¿CÓMO FUNCIONA?

- Reducción del Estrés**
Ayuda a calmar y reducir la ansiedad.
- Mejora del Sueño**
Favorece un sueño más profundo y reparador.
- Regulación del Ánimo**
Promueve el bienestar emocional y la tranquilidad.

BENEFICIOS POTENCIALES

- Alivia el Stress**
- Mejora la Calidad del Sueño**
- Promueve la Relajación**

USO Y DOSIS

- ✓ **Presentación:** vial de 8 mg
- ✓ **Ciclos:** 5–10 días
- ✓ **Dosis:** 200–600 mcg diarios por vía intranasal (varía según protocolo)

⚠ **SOLO PARA USO INVESTIGATIVO**

⚠ **NO APROBADO POR LA FDA**

⚠ **NO APROBADO PARA USO MÉDICO**



Producto de *investigación*. No destinado para diagnóstico, tratamiento o cura de enfermedades.

PINEALON 20mg

(Tripeptide Glu-Asp-Arg)

PÉPTIDO NOOTRÓPICO • INVESTIGACIÓN



¿QUÉ ES?

Pinealon (Tripeptide Glu-Asp-Arg) es un tripéptido que actúa como nootrópico, diseñado para mejorar la función cognitiva y proteger el cerebro ríctivo.

¿CÓMO FUNCIONA?

- Mejora Cognitiva**
Actúa en la glándula pineal, mejorando la memoria y aprendizaje.
- Protección Cerebral**
Protege las células cerebrales oxidativo.
- Aumento del BDNF**
Eleva los niveles de factor neurotrófico derivado del cerebro (BDNF).

BENEFICIOS POTENCIALES

- Mejora del Enfoque**
- Protege las Neuronas**
- Aumenta la Neuroplasticidad**

USO Y DOSIS

- ✓ **Presentación:** vial de 20 mg
- ✓ **Ciclos:** 10–20 días
- ✓ **Dosis:** 100–300 mcg diarios por vía intranasal (varía según protocolo)

⚠ **SOLO PARA USO INVESTIGATIVO**

⚠ **NO APROBADO POR LA FDA**

⚠ **NO APROBADO PARA USO MÉDICO**



Producto de *investigación*. No destinado para diagnóstico, tratamiento o cura de enfermedades.

PT-141 (Bremelanotide) 12mg

PÉPTIDO ESTIMULADOR SEXUAL • INVESTIGACIÓN

PÉPTIDO PROVISTOS • INVESTIGACIÓN

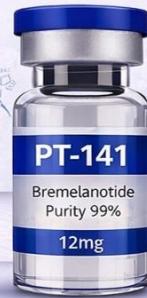

¿QUÉ ES?

PT-141 (Bremelanotide) es un péptido sintético que estimula el deseo sexual y ayuda a tratar la disfunción sexual masculina y femenina.

¿CÓMO FUNCIONA?

- Estimulación del Deseo**
Aumenta el deseo y la excitación sexual.
- Mejora la Respuesta**
Mejora la respuesta sexual en hombres y mujeres.
- Activación de Melanocortinas**
Activa los receptores de melanocortina en el cerebro.

BENEFICIOS POTENCIALES

- Aumenta el Libido**
- Mejora la Excitación**
- Apoya la Función Sexual**

USO Y DOSIS

- ✓ **Presentación:** vial de 12 mg
- ✓ **Ciclos:** A sér necesidad
- ✓ **Dosis:** 0.5–2 mg subcutánea, varía según à 30 min, antes de efecto

⚠ SOLO PARA USO INVESTIGATIVO

⚠ NO APROBADO POR LA FDA

⚠ NO APROBADO PARA USO MÉDICO

Producto de *investigación*. No destinado para diagnóstico, tratamiento o cura de enfermedades.



TB-500 (Thymosin Beta 4)

PÉPTIDO REGENERATIVO • INVESTIGACIÓN



¿QUÉ ES?

TB-500 es un péptido sintético derivado de la Timosina Beta 4, utilizado para promover la recuperación y regeneración de tejidos.

¿CÓMO FUNCIONA?

- Regeneración Celular**
• Promueve la reparación de tejidos.
- Modulación de la**
• Reduce la inflamación
- Angiogénesis**
• Estimula la formación de nuevos vasos sanguíneos.

BENEFICIOS POTENCIALES

- Acelera la Recuperación**
- Reduce Inflamación**
- Cura Heridas y Lesiones**

USO Y DOSIS

- ✓ **Presentación:** vial de 10 mg
- ✓ **Ciclos:** 4–6 semanas
- ✓ **Dosis:** 2–5 mg, 2–3 veces por semana

⚠ SOLO PARA USO INVESTIGATIVO

⚠ NO APROBADO POR LA FDA

⚠ NO APROBADO PARA USO MÉDICO

Producto de *investigación*. No destinado para diagnóstico, tratamiento o cura de enfermedades.



TB-500 FRAGMENT (17-23) 10mg

(Fragmento)

PÉPTIDO REGENERATIVO • INVESTIGACIÓN



¿QUÉ ES?

TB-500 Fragment (17-23) es un fragmento del péptido TB-500 que consta de los aminoácidos 17 al 23, utilizado para promover la regeneración de tejidos.

¿CÓMO FUNCIONA?



Regeneración Celular
• Promueve la reparación de tejidos.



Modulación de la
• Reduce la inflamación



Angiogénesis
• Estimula la formación de nuevos vasos sanguíneos.

BENEFICIOS POTENCIALES



Acelera la Recuperación



Reduce Inflamación



Cura Heridas y Lesiones

USO Y DOSIS

- ✓ **Presentación:** vial de 10 mg
- ✓ **Ciclos:** 4–6 semanas
- ✓ **Dosis:** 2–3 mg, 2–3 veces por semana



- ⚠ **SOLO PARA USO INVESTIGATIVO**
- ⚠ **NO APROBADO POR LA FDA**
- ⚠ **NO APROBADO PARA USO MÉDICO**

Producto de *investigación*. No destinado para diagnóstico, tratamiento o cura de enfermedades.

TA-1 COMPLEX

(Thymosin Alpha-1 / Thymalin)

PÉPTIDO INMUNOMODULADOR • INVESTIGACIÓN



¿QUÉ ES?

Combinación de los péptidos Timosina Alfa-1 y Thymalin, utilizada para fortalecer y regular la función del sistema inmune.

¿CÓMO FUNCIONA?



Activación de Células T
+ Estimula y regula la actividad de las células T



Producción de Citoquinas
+ Modula la liberación de citoquinas.



Regulación Inmunitaria
+ Fortalece y equilibra el sistema inmunológico.

BENEFICIOS POTENCIALES



Reforzóo Inmunológico



Mejora Respuesta Antiviral



Soportó Antitumoral

USO Y DOSIS

- ✓ **Presentación:** vial de 20 mg (10 mg + 10 mg)
- ✓ **Ciclos:** 3–6 semanas
- ✓ **Dosis:** 1–2 mg, 1–2 veces por semana



- ⚠ **SOLO PARA USO INVESTIGATIVO**
- ⚠ **NO APROBADO POR LA FDA**
- ⚠ **NO APROBADO PARA USO MÉDICO**

Producto de *investigación*. No destinado para diagnóstico, tratamiento o cura de enfermedades.

SORVODUTIDE 6MG

PÉPTIDO METABÓLICO

PÉPTIDO METABÓLICO • INVESTIGACIÓN



¿QUÉ ES?

Sorvodutide un análogo combinado de los péptidos **GLP-1** y **GIP**, diseñado para reducir el apetito, mejorar el metabolismo y promover la pérdida de peso.

BENEFICIOS

- Reducción del Apetito
- Pérdida de Peso
- Mejora del Metabolismo

MODO DE ACCIÓN

Sorvodutide actúa como agonista dual de **GLP-1** (péptido similar al glucagón) y **GIP** (péptido insulínico dependiente), estimulando la supresión del apetito y reduciendo la ingesta calórica.

USO Y DOSIS

- ✓ **Presentación:** vial de 6 mg
- ✓ **Ciclos:** 6–12 semanas
- ✓ **Dosis:** 3–6 mg por semana

⚠ **SOLO PARA USO INVESTIGATIVO**

⚠ **NO APROBADO POR LA FDA**

⚠ **NO APROBADO PARA USO MÉDICO**



Producto de **investigación**. No destinado para diagnóstico, tratamiento o cura de enfermedades.

SS-31 (Elamipretide)

PÉPTIDO MITOCONDRIAL • INVESTIGACIÓN

PÉPTIDO MITOCONDRIAL • INVESTIGACIÓN



¿QUÉ ES?

SS-31 (Elamipretide) un péptido **mitocondrial** diseñado para mejorar la función mitocondrial y proteger contra el daño oxidativo a nivel celular.

BENEFICIOS

- Protección Celular**
Protege las mitocondrias, reduce el estrés oxidativo.
- Función Mitocondrial**
Mejora la producción de energía (ATP)
- Reducción de Daño Celular**
 - Disminuye el daño y mejora la recuperación celular

¿CÓMO FUNCIONA?

- ✓ **Presentación:** viales de 10 mg, 40 mg y 60 mg
- ✓ **Ciclos:** 4–8 semanas
- ✓ **Dosis:** 5–40 mg, 1–3 veces por semana (varía según protocolo)

⚠ **SOLO PARA USO INVESTIGATIVO**

⚠ **NO APROBADO POR LA FDA**

⚠ **NO APROBADO PARA USO MÉDICO**

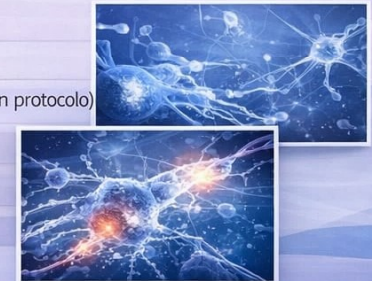

Producto de **investigación**. No destinado para diagnóstico, tratamiento o cura de enfermedades.

SNAP-8 20mg

(Acetyl Octapeptide-3)

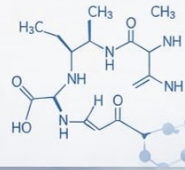

PÉPTIDO ANTIARRUGAS • INVESTIGACIÓN

¿QUÉ ES?

SNAP-8 (Acetyl Octapeptide-3) es un péptido sintético conocido como “péptido botox-like”, utilizado para reducir la apariencia de líneas de expresión mediante la relajación temporal de la contracción muscular.

¿CÓMO FUNCIONA?

- Relajación Muscular**
 - Inhibe la liberación de neurotransmisores que provocan contracción.
- Reducción de Arrugas**
 - Suaviza líneas finas y arrugas de expresión.
- Efecto Rejuvenecedor**
 - Mejora la firmeza y apariencia de la piel.

BENEFICIOS POTENCIALES

- Disminuye Líneas de Expresión**
- Piel más Suave y Firme**
- Alternativa No Invasiva**

USO Y DOSIS

- ✓ **Presentación:** vial de 20 mg
- ✓ **Ciclos:** 4–8 semanas
- ✓ **Dosis:** 2.5–5 mg, 2–3 veces por semana

- ⚠ **SOLO PARA USO INVESTIGATIVO**
- ⚠ **NO APROBADO POR LA FDA**
- ⚠ **NO APROBADO PARA USO MÉDICO**



Producto de *investigación*. No destinado para diagnóstico, tratamiento o cura de enfermedades.

SERMORELIN 5mg

(Acetato de Sermorelina)

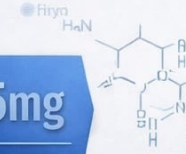

PÉPTIDO PARA EL CRECIMIENTO • INVESTIGACIÓN

¿QUÉ ES?

Sermorelin es un péptido sintético que estimula la liberación de la hormona del crecimiento (GH) por la glándula pituitaria.

¿CÓMO FUNCIONA?

- Estimulación de GH**
 - Aumenta la producción natural de hormona del crecimiento.
- Regeneración Celular**
 - Promueve el crecimiento y reparación celular.
- Mejora del Metabolismo**
 - Favorece una pérdida de grasa y aumenta la energía.

BENEFICIOS POTENCIALES

- Aumenta Masa Muscular**
- Ayuda a Perder Grasa**
- Mejora la Recuperación**

USO Y DOSIS

- ✓ **Presentación:** vial de 5 mg
- ✓ **Ciclos:** 6–12 semanas
- ✓ **Dosis:** 200–300 mcg en día de inyección (varía según protocolo)

- ⚠ **SOLO PARA USO INVESTIGATIVO**
- ⚠ **NO APROBADO POR LA FDA**
- ⚠ **NO APROBADO PARA USO MÉDICO**



Producto de *investigación*. No destinado para diagnóstico, tratamiento o cura de enfermedades.

SEMAX 30mg

(Acetato de Nátapeptido-1)

PÉPTIDO NEUROTROPICO • INVESTIGACIÓN

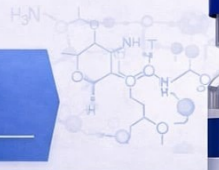

¿QUÉ ES?

Semax es un péptido sintético de función neurotrópica, diseñado para incrementar la cognición y proteger el cerebro del daño oxidativo.

¿CÓMO FUNCIONA?



Mejora Cognitiva

Incrementa la memoria, concentración y agudeza mental.



Neuroprotección

Protege las neuronas del estrés oxidativo.



Aumenta el BDNF

Eleva los niveles de factor neurotrópico derivado del cerebro (BDNF).

BENEFICIOS POTENCIALES



Aumenta el Enfoque



Protege las Neuronas



Promueve la Plasticidad

USO Y DOSIS

- ✓ **Presentación:** vial de 30 mg
- ✓ **Ciclos:** 4-8 semanas
- ✓ **Dosis:** 300-600 mcg diarios por vía intranasal (varía según protocolo)

⚠ **SOLO PARA USO INVESTIGATIVO**

⚠ **NO APROBADO POR LA FDA**

⚠ **NO APROBADO PARA USO MÉDICO**



Producto de **investigación**. No destinado para diagnóstico, tratamiento o cura de enfermedades.

SELANK 5mg

(Acetato de Heptapéptido)

PÉPTIDO ANXIOLÍCO • INVESTIGACIÓN

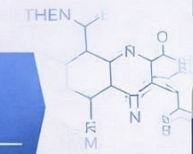

¿QUÉ ES?

Selank es un péptido sintético derivado del Tuftsin y diseñado para reducir ansiedad y elevar el sistema de funciones cognitivas.

¿CÓMO FUNCIONA?



Reduce la Ansiedad

Disminuye los niveles de estrés y ansiedad



Mejora del Ánimo

Potencia el bienestar y estabiliza emocional



Optimización Cognitiva

Mejora concentración, memoria y claridad mental.

BENEFICIOS POTENCIALES



Calma el Estrés



Estabiliza el Humor



Mejora el Enfoque

USO Y DOSIS

- ✓ **Presentación:** vial de 5 mg
- ✓ **Ciclos:** 5-14 días
- ✓ **Dosis:** 300-600 mcg diarios por vía intranasal (varía según protocolo)

⚠ **SOLO PARA USO INVESTIGATIVO**

⚠ **NO APROBADO POR LA FDA**

⚠ **NO APROBADO PARA USO MÉDICO**



Producto de **investigación**. No destinado para diagnóstico, tratamiento o cura de enfermedades.

EPITHALON 10mg

(Epitalon)



PÉPTIDO ANTI-ENVEJECIMIENTO • INVESTIGACIÓN

¿QUÉ ES? Péptido sintético que imita la acción de la glándula pineal.

¿CÓMO FUNCIONA?



Producción de Melatonina

- Mejora el sueño



Activación de la Telomerasa

- Protege los Telómeros



Regulación Celular

- Optimiza el equilibrio hormonal

BENEFICIOS POTENCIALES



Anti-Envejecimiento Celular



Mejor Sueño



Salud Cognitiva



Apoyo Inmunológico

USO Y DOSIS

- ✓ Vial de 10 mg
- ✓ Ciclo: 5–10 días
- ✓ Dosis: 5–10 mg diarios

⚠ **SOLO PARA USO INVESTIGATIVO**

⚠ **NO APROBADO POR LA FDA**

⚠ **NO APROBADO PARA USO MÉDICO**



Producto de *investigación*. No destinado para diagnóstico, tratamiento o cura de enfermedades.

VIP 5mg

(Péptido VIP)



PÉPTIDO VASOACTIVO INTESTINAL • INVESTIGACIÓN

¿QUÉ ES?

El **VIP** (Péptido Vasoactivo Intestinal) es un péptido sintético que imita una sustancia natural que regula varios procesos en el organismo.

¿CÓMO FUNCIONA?



Salud Digestiva

- Mejora la función digestiva.



Función Cardiovascular

- Mejora flujo sanguíneo y la salud vascular.



Sistema Nervioso

- Promueve la comunicación entre las neuronas.

BENEFICIOS POTENCIALES



Salud Digestiva

- Obtención de nutrientes, metabolismo.



Función Cardiovascular

- Flujo sanguíneo, presión arterial.



Sistema Inmune

- Fortalece defensas, reduce inflamación.

USO Y DOSIS

- ✓ **Presentación:** vial de 5 mg
- ✓ **Ciclos:** 5–10 días
- ✓ **Dosis:** 5–10 mg diarios (varía según protocolo)

⚠ **SOLO PARA USO INVESTIGATIVO**

⚠ **NO APROBADO POR LA FDA**

⚠ **NO APROBADO PARA USO MÉDICO**



Producto de *investigación*. No destinado para diagnóstico, tratamiento o cura de enfermedades.

THYMULIN 10mg

(Péptido Timo)



PÉPTIDO INMUNOMODULADOR • INVESTIGACIÓN

¿QUÉ ES?

Thymulin es un péptido sintético que imita una hormona natural del timo, utilizada para modular y estimular el sistema inmune.

¿CÓMO FUNCIONA?

- Estimulación del Timo**
 - Aumenta la producción de células T.
- Regulación Inmunológica**
 - Modula la respuesta inmune.
- Efectos Antiinflamatorios**
 - Reduce la inflamación.

BENEFICIOS POTENCIALES

- Refuerza el Sistema Inmune
- Reduce Inflamación
- Acelera la Recuperación

USO Y DOSIS

- ✓ **Presentación:** vial de 10 mg
- ✓ **Ciclos:** 5–10 días
- ✓ **Dosis:** 5–10 mg diarios (varía según protocolo)

- ⚠ **SOLO PARA USO INVESTIGATIVO**
- ⚠ **NO APROBADO POR LA FDA**
- ⚠ **NO APROBADO PARA USO MÉDICO**

Producto de investigación. No destinado para diagnóstico, tratamiento o cura de enfermedades.

THYMOsin ALPHA-1 10mg

(T α-1)



PÉPTIDO INMUNOMODULADOR • INVESTIGACIÓN

¿QUÉ ES?

Thymosin Alpha-1 es un péptido sintético que imita una hormona natural del timo, utilizada para apoyar y fortalecer el sistema inmune.

¿CÓMO FUNCIONA?

- Estimulación del Timo**
 - Aumenta la producción de células T.
- Mejora Immune**
 - Aumenta la actividad de células inmunitarias
- Efectos Antiinflamatorios**
 - Disminuye la inflamación.

BENEFICIOS POTENCIALES

- Refuerza el Sistema Inmune
- Reduce Inflamación
- Combate Infecciones
- Acelera la Recuperación.

USO Y DOSIS

- ✓ **Presentación:** vial de 10 mg
- ✓ **Ciclos:** 5–10 días
- ✓ **Dosis:** 5–10 mg diarios (varía según protocolo)

- ⚠ **SOLO PARA USO INVESTIGATIVO**
- ⚠ **NO APROBADO POR LA FDA**
- ⚠ **NO APROBADO PARA USO MÉDICO**

Producto de investigación. No destinado para diagnóstico, tratamiento o cura de enfermedades.

THYMAGEN 20mg

(Péptido Timo)



PÉPTIDO INMUNOMODULADOR • INVESTIGACIÓN

¿QUÉ ES?

Thymagen es un péptido sintético derivado del timo, conocido por sus propiedades inmunomoduladoras y regenerativas.

¿CÓMO FUNCIONA?

- Estimulación del Timo**
 - Estimula la producción de células T.
- Regulación Inmunológica**
 - Modula la respuesta inmune.
- Soporte Regenerativo**
 - Promueve la regeneración celular.

BENEFICIOS POTENCIALES

- Refuerza el Sistema Inmune**
- Soporte para el Envejecimiento**
- Acelera la Recuperación.**

USO Y DOSIS

- ✓ **Presentación:** vial de 20 mg
- ✓ **Ciclos:** 5–10 días
- ✓ **Dosis:** 5–20 mg diarios (varía según protocolo)

- ⚠ **SOLO PARA USO INVESTIGATIVO**
- ⚠ **NO APROBADO POR LA FDA**
- ⚠ **NO APROBADO PARA USO MÉDICO**

Producto de investigación. No destinado para diagnóstico, tratamiento o cura de enfermedades.

CJC-1295 (no DAC) / IPAMORELIN 5MG / 5MG



PÉPTIDO TERAPÉUTICO • INVESTIGACIÓN

¿QUÉ ES?

Es una combinación de los péptidos **CJC-1295 sin DAC** e **Ipamorelina** en viales de 5mg cada uno, diseñados para estimular la liberación natural de hormonas de crecimiento y promover el crecimiento muscular y pérdida de grasa.

¿CÓMO FUNCIONA?

- Estimula HGH**
Aumenta la liberación natural de la Hormona del Crecimiento (HGH).
- Pérdida de Grasa**
Acelera el metabolismo y la pérdida de grasa corporal.
- Promueve el Anabolismo**
Estimula el crecimiento muscular y ayuda en la recuperación después del ejercicio.
- Pérdida de Grasa**
Acelera el metabolismo y la pérdida de grasa corporal.

BENEFICIOS POTENCIALES:

- ➕ **Mejora del Crecimiento Muscular**
- ➖ **Favorece la Pérdida de Grasa**
- ⚡ **Aumenta los Niveles de Energía**
- 🌙 **Mejora la Recuperación y el Sueño**

⚠ **SOLO PARA USO INVESTIGATIVO**

DOSIS: Presentación viales de CJC-1295 5mg e Ipamorelin 5mg.

- ✓ **Dosis recomendada:** 100–300 mcg de each peptido al día
- ✓ **Vía de administración:** Subcutánea.

Producto de investigación. No destinado para diagnóstico, tratamiento o cura de enfermedades.



GLOW

HGK-CU / TB-500 / BPC-157

(Péptido de Regeneración de la Piel)



PÉPTIDO TERAPÉUTICOS • INVESTIGACIÓN

¿QUÉ ES?

GLOW es una combinación de 3 péptidos regenerativos diseñada para rejuvenecer tu piel, y mejorar la regeneración de heridas y cicatrización.

¿CÓMO FUNCIONA?

HGK-CU
Promueve la Regeneración
Estimula la producción de colágeno y elastina para una piel más firme y juvenil.

TB-500
Acelera la Regeneración
Reduce la inflamación y acelera la reparación de la piel dañada.

BPC-157
Cura y Protege
Promueve la curación de la piel lesionada y protege contra irritaciones.

BPC-157
Cura y Protege
Promueve la curación la piel lesionada y protege contra irritaciones.



BENEFICIOS POTENCIALES:

- Rejuvenece y Mejora la Piel
- Reduce la Inflamación
- Estimula la Producción de Colágeno

⚠️ **SOLO PARA USO INVESTIGATIVO**
● **NO APROBADO PARA USO MÉDICO**

Producto de investigación. No destinado para diagnóstico, tratamiento o cura de enfermedades.

KLOW-KPV / HGK-CU / TB-500 BPC-157 (Fórmula de Reparación y Regeneración)



PÉPTIDO TERAPÉUTICO • INVESTIGACIÓN

¿QUÉ ES?

Es una combinación de 3 péptidos terapéuticos diseñado para la reparación y regeneración de tejidos, anti-inflamación y cicatrización.

¿CÓMO FUNCIONA?

KLOW-KPV
Antiinflamatorio Potente
Reduce inflamación y acelera la reparación respiratoria.

TB-500
Acelera la Regeneración
Promove la curación de tendones, ligamentos y músculos.

HGK-CU
Promueve la Reparación
Estimula la curación y gestimenta la producción de regeneración.

TB-500
Acelera la Regeneración
Promueve la curación de tendones, ligamentos y músculos.

BPC-157
Cicatrización y Protección
Acelera la curación y protege el tracto digestivo.



BENEFICIOS POTENCIALES:

- Regeneración Acelerada
- Reduce la Inflamación
- Mejora la Salud Articular

⚠️ **SOLO PARA USO INVESTIGATIVO**
● **NO APROBADO PARA USO MÉDICO**

Producto de investigación. No destinado para diagnóstico, tratamiento o cura de enfermedades.