

# ***INTELIGÊNCIA NOS DADOS***



## Etapa 1: Crie uma conta no Decentraland

No Decentraland você não precisa instalar nada, exceto a carteira MetaMask, que é uma extensão do navegador, caso jogue para ganhar. Então para começar, abra seu navegador e vá para o site da Decentraland:

<https://chrome.google.com/webstore/detail/metamask/nkbihfbeogaeaoehlefnkodbefgpgknn?hl=pt-br>

Existem duas formas para iniciar:

- Se inscrever como um convidado, onde certos recursos não estarão disponíveis;
- Se inscrever usando uma carteira de criptomoeda digital.

É recomendável adquirir uma carteira digital para desfrutar de toda a experiência. Ter uma carteira digital permite armazenar e portar seus ativos de jogo de maneira segura.

Clique na opção à esquerda para jogar com sua carteira.



## Etapa 2: Conecte sua carteira

Depois você receberá uma solicitação para escolher o tipo de carteira a ser conectada.

Você pode selecionar MetaMask, Fortmatic ou WalletConnect.

# Selecione sua carteira preferida para conectar.

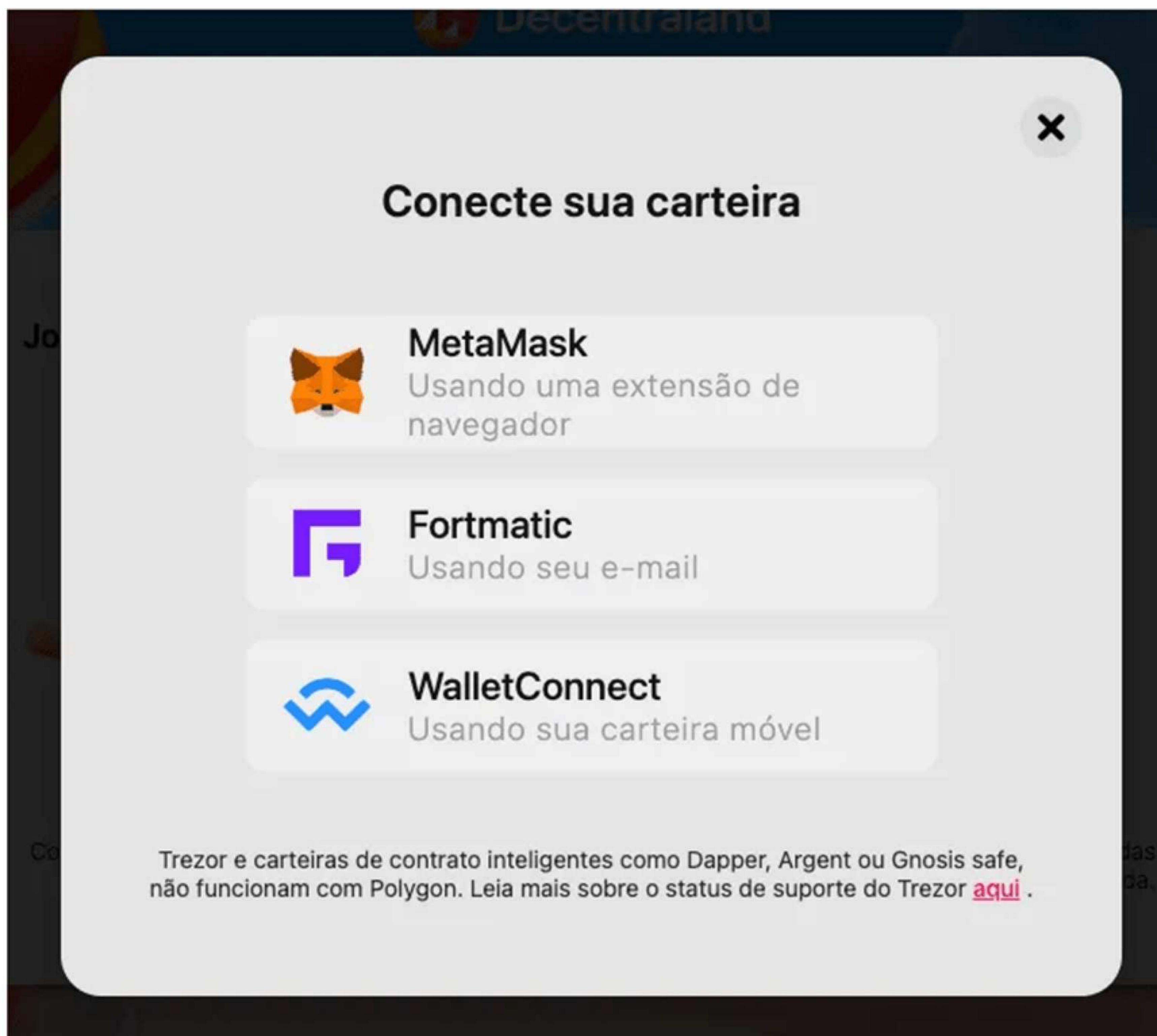

**(Para este exemplo, usamos a MetaMask)**

Para muitas transações no jogo será preciso o token MANA, a criptomoeda nativa do Decentraland, por isso, é aconselhável ter uma quantia na carteira.

## Etapa 3: Faça login no Decentraland

Depois de conectar sua carteira MetaMask, você receberá um pedido de assinatura para fazer o login.

Assine o pedido e você será redirecionado para o seu avatar no Genesis Plaza.

Se este for seu primeiro login, você será direcionado a um menu para personalizar seu avatar.

# Signature Request

Account:

 Account 4

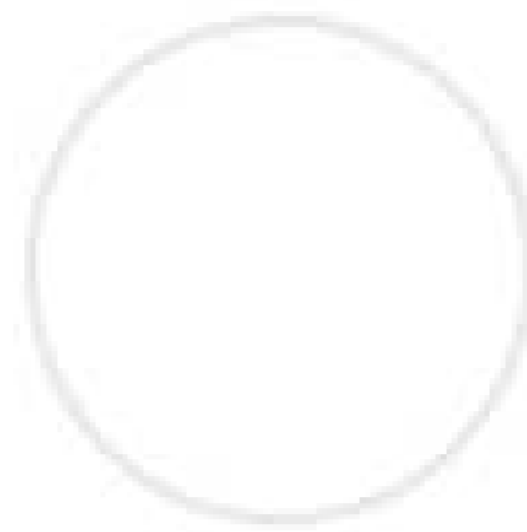

Balance:

0 ETH

Origin:  <https://play.decentraland.org>

You are signing:

Message:

Decentraland Login

Ephemeral address:

[Redacted]

[Redacted]

Expiration: 2021-11-22T03:58:27.812Z

Cancel

Sign

## Etapa 4: Personalize seu avatar

Na tela de seleção de avatar, você pode criar seu próprio avatar exclusivo, personalizando-o de várias maneiras, incluindo corpo, cabeça, parte superior, parte inferior, sapatos, acessórios e colecionáveis.

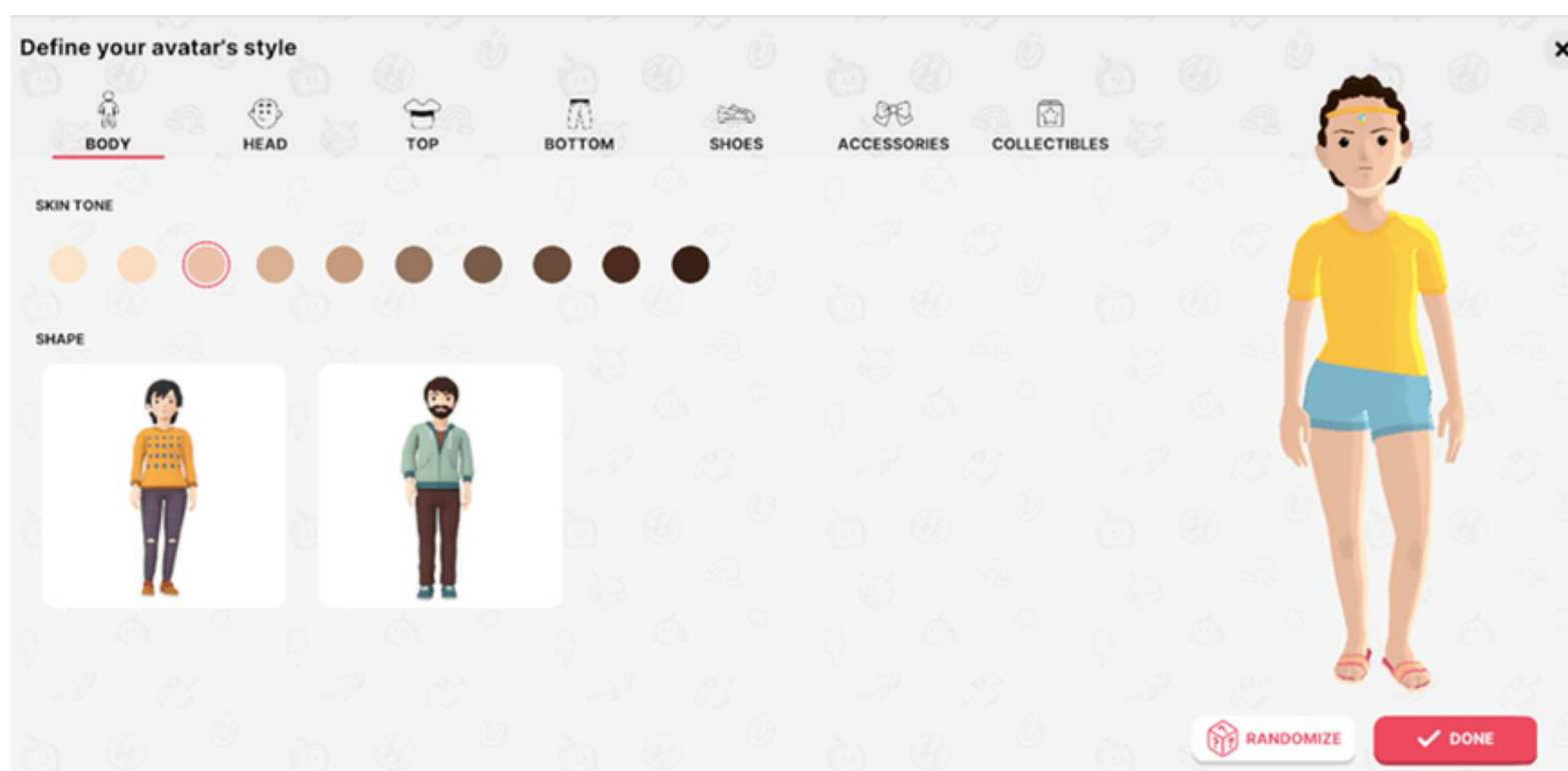

## Etapa 5: Dê um nome ao seu avatar

Assim que terminar, você terá que nomear seu novo avatar. Opcionalmente, você pode optar por assinar o boletim informativo Decentraland.



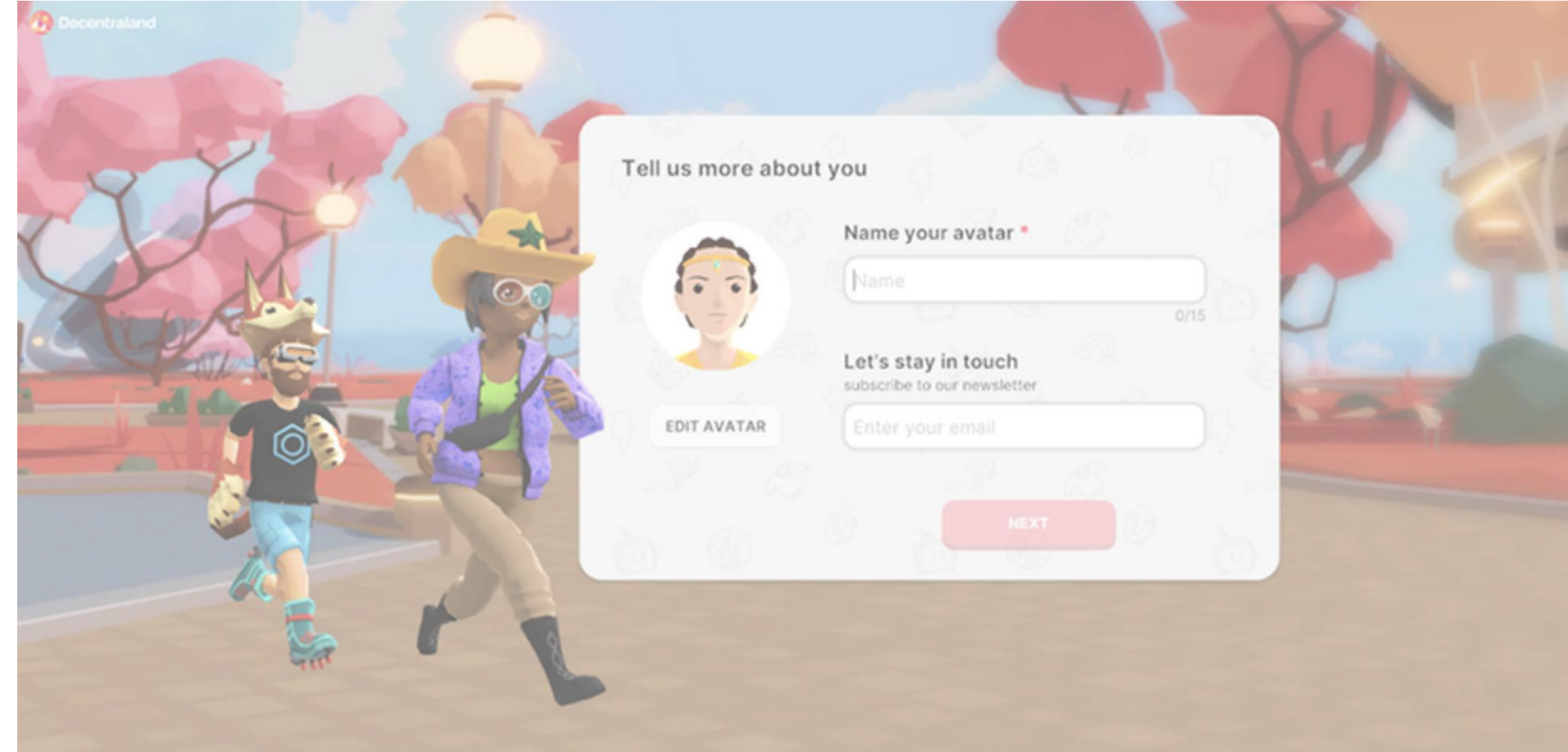

Você pode reivindicar um nome com apenas 100 MANA, caso contrário, seu nome não será exclusivo.

Depois de ter o nome, você também pode vendê-lo, porque você será o único com esse nome e outros teriam que lhe dar dinheiro mais tarde para obtê-lo. Alguns jogadores já reivindicaram nomes pertencentes a celebridades do mundo real.

## Etapa 6: Explore o Decentraland

Após concluir essas etapas, você estará pronto para explorar o mundo do Decentraland!

### Explorando Decentraland

No geral, a jogabilidade é parecida com a dos primeiros espaços de realidade virtual, como Habbo e Second Life.

Ao entrar na Decentraland, seu avatar será gerado no Genesis Plaza, que é como o 'lobby do hotel' para os jogadores.

Lá, você pode conferir uma variedade de eventos, jogos e locais populares em Decentraland.

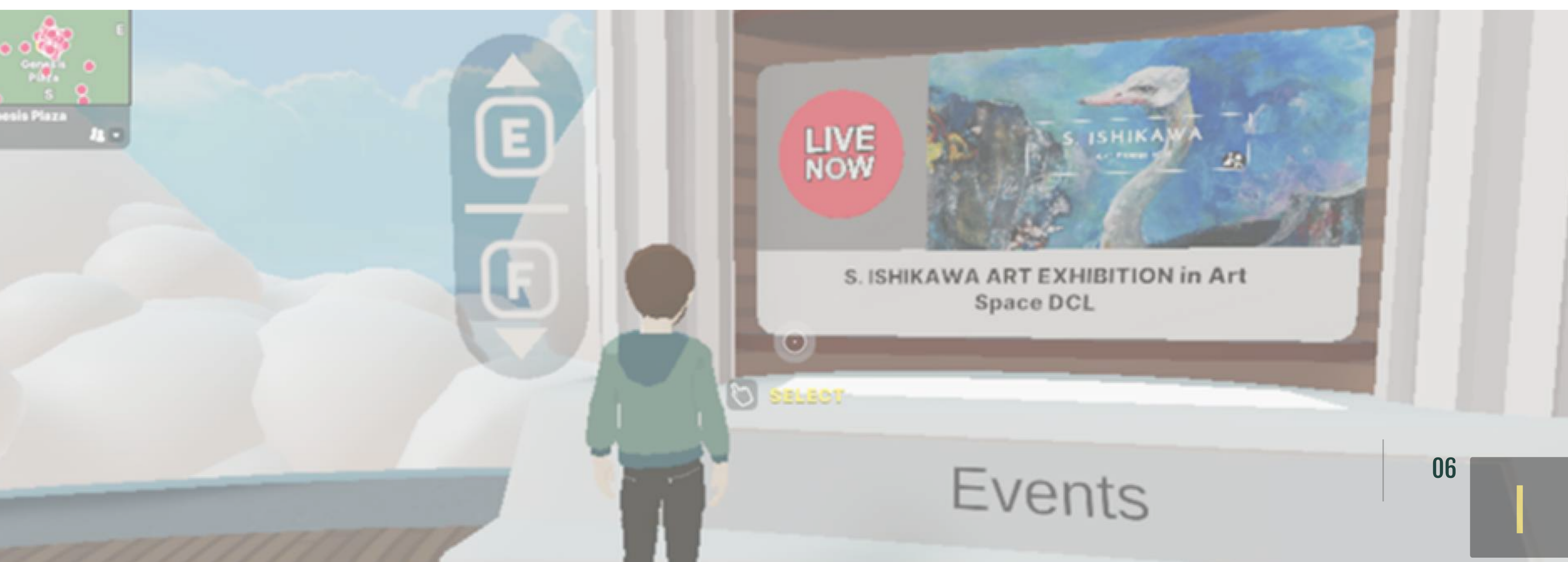



Os controles são simples e funcionam quase como um jogo de tiro em primeira pessoa, onde os movimentos do cursor mudarão o ângulo da câmera.

Você pode ainda alternar entre o modo de primeira e terceira pessoa pressionando 'V'.

Decentraland oferece aos jogadores recursos visuais, indicando as teclas adequadas para pressionar uma ação específica. Por exemplo, os jogadores vêem as teclas 'E' e 'F' para rolar pela lista de eventos.

Você também tem opções na barra inferior, como botões para missões, para construir e para se teletransportar em diferentes áreas, a fim de explorar o grande mundo de Decentraland.

Se você não é fã de correr de uma extremidade do mundo para outra, Decentraland permite que você pule para qualquer local marcado com uma estrela no mapa.

Esses locais representam pontos de interesse em Decentraland e geralmente são repletos de belas paisagens e eventos interativos, portanto, todos valem uma visita.



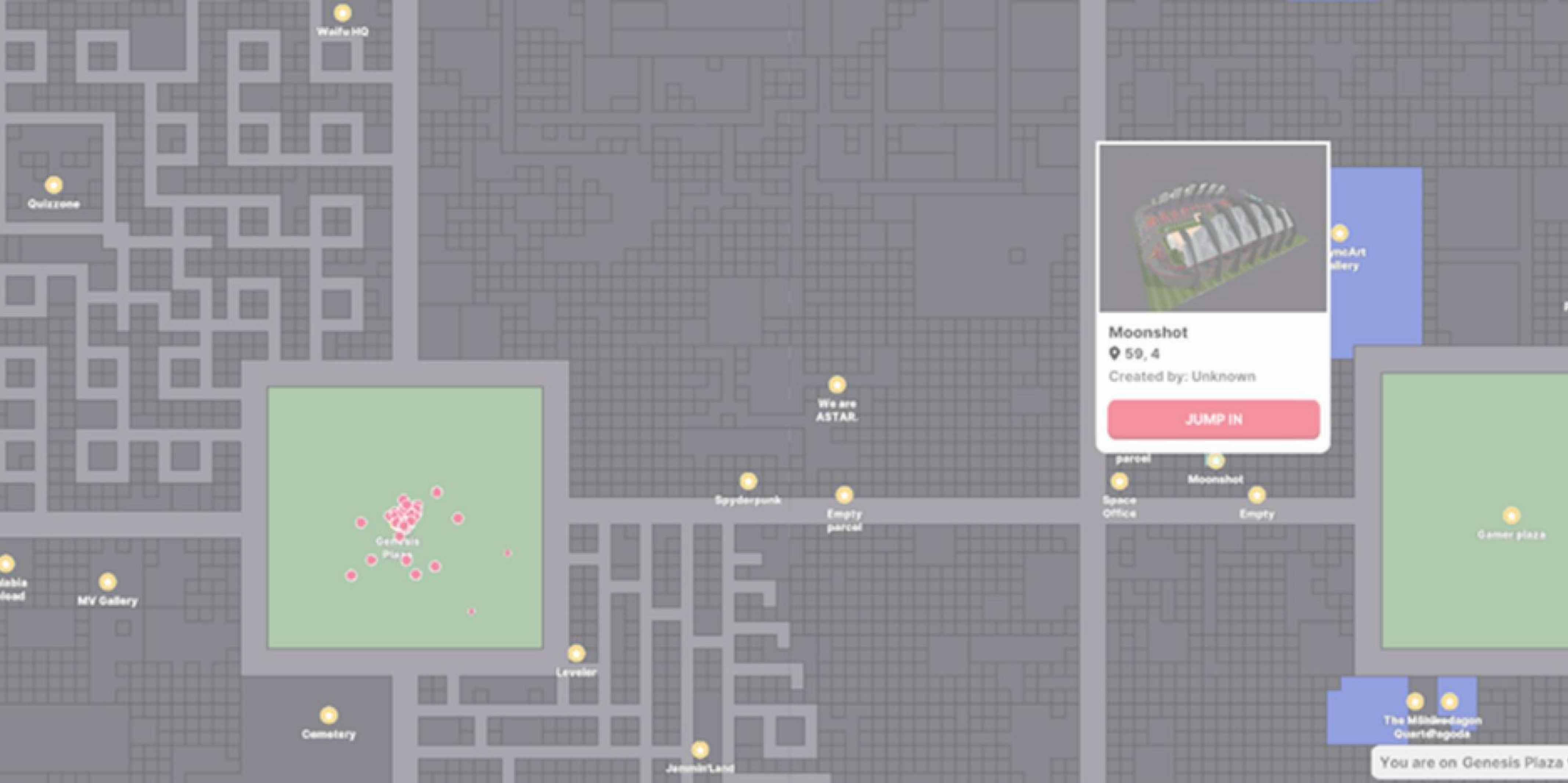

**Se você é proprietário de um terreno, também pode construir estruturas e cenários para atrair mais visitantes.**

**Decentraland oferece duas opções de construção, usando a ferramenta Builder ou usando seu kit de desenvolvimento de software (SDK).**

**Para jogadores com pouca ou nenhuma habilidade ou experiência em codificação, a Builder Tool é um ótimo lugar para começar, já que você pode facilmente arrastar e soltar vários ativos 3D pré-construídos para criar sua cena ideal.**



**Quer saber mais sobre Ensino no Metaverso**

## **INTELIGÊNCIA NOS DADOS E A METAVERSO EDUCA**

**O que engloba a Plataforma Metaverso Educa:**

**Cursos – Palestras – Implantação do Ambiente do Metaverso nas Escolas -  
Consultoria**

### **1 - Os Cursos:**

**O Super curso de extensão da METAVERSO EDUCA é composta de 6 módulos que podem ser adquiridos de forma individual ou completa.**

**Os módulos:**

**1 – O Futuro do Sistema Educacional com o Metaverso**

**2 – Como dar aulas no Metaverso**

**3 – Aplicação e Interação de escolas e conteúdos no Metaverso**

**4 – Sistemas de gamification educacional**

**5 – Manutenção, segurança e upgrade para Escolas**

**6 – Receitas acessórias no Metaverso – Explorando novos modelos de Negócios**

**Algumas empresas que já participaram?**

**Equipe da Vinci**

**Saber EAD**

**ENEL**

**FDSM – Faculdade de Direito do Sul de Minas**

**Centro Interdisciplinar de Estudos e Pesquisas em Agronegócio - CEPAN**

**CEAF**

**SECRETARIA DE EDUCAÇÃO DE SP**

**Universidade de Aveiro**

**IME- RJ**

**Prime Learning – Escola de Negócios Digitais**

**Escola Bahiana de Medicina e Saúde Pública**

**Dublin City University**

**Faculdade Oswaldo Cruz**

## 2 - A Palestra:

Com 2 horas de conteúdo e muitos cases, a palestra presencial pode mudar a forma de pensar das instituições de ensino e dos seus colaboradores.

Principais temas:

- O Mercado gerado pelo Metaverso
- A unificação do modelo de Ensino (ameaças e oportunidades para as escolas)
- O sistema educacional com o Metaverso
- O perfil dos estudantes
- A Web 3.0 para os professores
- O que está sendo feito
- Quais ferramentas estão sendo utilizadas
- Como começar a lecionar no Metaverso
- A utilização da gamificação como método de ensino
- Riscos e Segurança

## 3- Implantação do Ambiente do Metaverso nas Escolas

Ambiente introdutório para que Instituições de Ensino inicie suas atividades no Metaverso.

Implantação, treinamento e aulas em ambientes criados para escolas, permite discussões e relações com outras instituições, melhorando o aprendizado e os custos das instituições.

Cronograma: 2 meses para implantação

