Localização dos equipamentos/espaços no empreendimento

1 - Casa da habitação
2 - Ampliação da Casa da Habitação
3 - Ginásio
4 - Piscina
5 - Poço Coberto c/ 5 metros de profundidade
6 - Coreto
7 - Arrumos com balneário
8 - Relvados
9 - Pérgula
10 - Charco artificial
11 - Acesso pedonal/ Pomar/ Horta Biológica
12 - Baixada Eléctica Trifásica
13 - Parque de estacionamento privado
14 - Poço Sul c/ 3 metros de profundidade
15 - Área para crianças
16 - Acesso de serviço/estacionamentos
17 - Depósito de águas residuais
18 - Pavilhão - Salão de Eventos
19 - Módulo habitacional, amovível, com piso autónomo integrado na estrutura, em madeira "deck", afastado 50 cm do solo - Alojamento Local
20 - Coqueiros
21 - Piso em brita

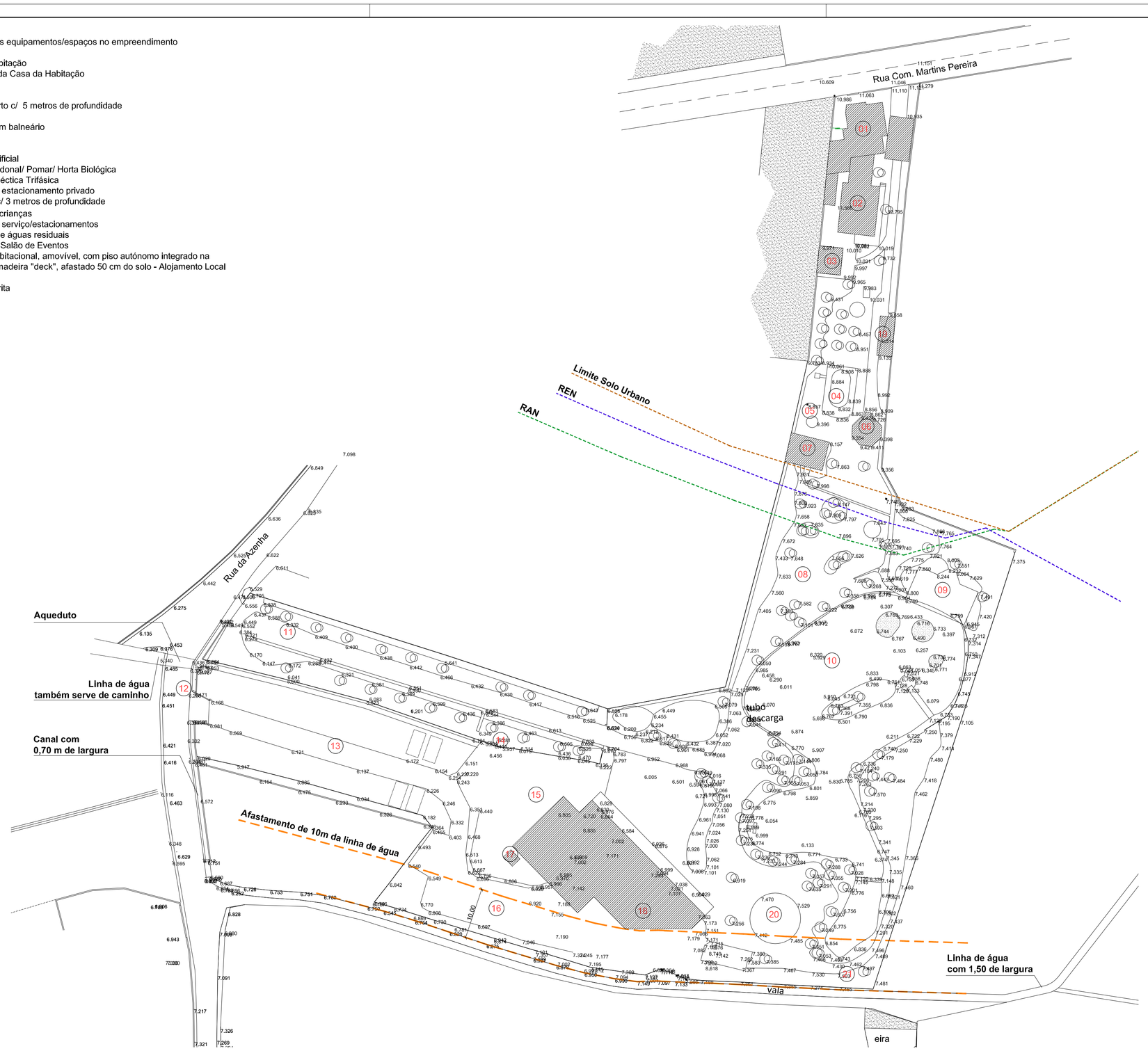

N

D'AVEIRO ARQUITECTOS E ENGENHEIROS, LDA.	"CASA DO LAGO"	DPTO ALTERAÇÕES	02
	CLARISSE MELO E JOSÉ TEIXEIRA		
	RUA COM. AUGUSTO MARTINS PEREIRA, Nº143 E RUA DA AZENHA, FROSSOS, ALB-A-VELHA		
Rua Conselheiro Luís Magalhães 16, 3.º Andar, Sala B 3800-137 AVEIRO 234 423 850 | 234 421 275 | 913 301 035 www.daveiro.pt | geral.daveiro@gmail.com	LEGALIZAÇÃO OBRAS DE AMPLIAÇÃO E LICENCIAMENTO OBRAS DE ALTERAÇÃO E DE AMPLIAÇÃO: EMPREENDIMENTO TURISTICO EM ESPAÇO RURAL – AGROTURISMO	ARQUITECTURA 138 HU 22 AE BB	
	PLANTA DE IMPLANTAÇÃO SOBRE LEVANTAMENTO LEVANTAMENTO TOPOGRÁFICO – PROPOSTO	ESCALA 1:500	138HU74 ALBUM
1978 – 2018 – 40 ANOS A PROJECTAR	DIRETOR ARQUITECTURA ANA MARIA ESTEVES (ARQUITECTA)	DATA NOVEMBRO 2022	

© Reprodução, divulgação, cópia no todo, ou em parte, Proibida. Dec. Lei n.º 63/85 de 14/03, alterado pelas Leis n.º 45/85 de 17/09, n.º 62/98 de 1/09, n.º 50/04 de 24/08 e n.º 16/08 de 1/04.