



PRESENTACIÓN

SERVICIOS INTERAMERICANOS CONSTRUCTIVOS



MÁS DE 20 AÑOS REALIZANDO INFRAESTRUCTURA Y GESTIÓN DE PROYECTOS

ESTA EMPRESA SE FUNDO EN EL AÑO 2002, CON LA FINALIDAD DE PROPORCIONAR SERVICIOS DE CONSTRUCCIÓN OBRA CIVIL, PAILERÍA. PRESTANDO SERVICIOS A EMPRESAS QUE TRABAJABAN EN LA CUENCA DE BURGOS, DANDO MANTENIMIENTO A EQUIPOS DE PERFORACIÓN COMO: BJ SERVICES INC.; HALLIBURTON, ETC.

UNA DE NUESTRAS PRINCIPALES FUNCIONES ES ESTUDIAR Y ANALIZAR CADA PROYECTO OBTENIENDO PERMISOS DE FACTIBILIDADES, LINEAMIENTOS GENERALES, USOS DE SUELO, CONSTRUCCIÓN, USO DE EDIFICACIÓN, FRACCIONAMIENTOS EN TODAS SUS ETAPAS, TERMINACIÓN DE OBRAS, RÉGIMEN DE PROPIEDAD EN CONDOMINIO YA SEA HORIZONTAL, VERTICAL O MIXTOS



PROYECTOS Y ASESORIA DE GESTIÓN

APARTE DE LAS GESTIONES MENCIONADAS, OFRECEMOS:

- ELABORACIÓN DE PLANOS OFICIALES
- ELABORACIÓN DE PLANOS EN GENERAL
- ELABORACIÓN DE INGENIERÍAS (ESTUDIOS ESPECIALES, INGENIERÍAS DE SERVICIOS)
- ELABORACIÓN DE PROYECTOS ARQUITECTÓNICOS Y DE DISEÑO FIRMA DE PERITOS RESPONSABLES
- CONTAMOS CON PERSONAL CERTIFICADO ANTE PROTECCIÓN CIVIL PARA SEGURIDAD DE OBRA
- ADMINISTRAMOS SUS PROYECTOS, PARA TENER EN ORDEN LA LEGALIDAD DE SU PROYECTO Y VIGENTES SUS PERMISOS, FACTIBILIDADES, VISTOS BUENOS ANTE TODAS LAS DEPENDENCIAS.

TRABAJOS ESPECIALES

SOLUCIONES REALES Y PROBLEMAS DE CORROSIÓN PROVOCADAS POR DIFERENTES CAUSAS

- APLICACIÓN DE RECUBRIMIENTO EPOXICO Y ANILLOS DE REFUERZO COMO FIBRA DE VIDRIO Y FIBRA DE CARBONO.
- FABRICACIÓN DE PIEZAS ESPECIALES COMO MEDIAS CAÑAS ASÍ COMO REFUERZO METÁLICO BIPARTIDA.
- FABRICACIÓN DE PIEZAS ESPECIALES DE REFUERZO METÁLICO BIPARTIDO CON ESPACIO ANULAR RELLENO A PRESIÓN DE RESINA EPOXICA SIN APORTE DE SOLDADURA AL DUCTO O CON APORTE DE SOLDADURA AL DUCTO.
- APLICACIÓN DE CAMISAS NO METÁLICAS CON APLICACIÓN DE RESINA EPOXICA Y MALLA DE REFUERZO.
- PARA EFECTUAR ESTOS TRABAJOS ES NECESARIO UN LEVANTAMIENTO DE ELABORAR EL DISEÑO Y LA FABRICACIÓN DE CADA PIEZA QUE SE PROPONE PARA SU REPARACIÓN, DISEÑO E INSTALACIÓN DE PIEZAS ESPECIALES Y SU CERTIFICACIÓN.

TRABAJOS ESPECIALES

SOLUCIONES REALES Y PROBLEMAS DE CORROSIÓN PROVOCADAS POR DIFERENTES CAUSAS

- CONSTRUCCIÓN DE TANQUES DE ALMACENIMIENTO PARA AGUA POTABLE.
- CONSTRUCCIÓN DE INFRAESTRUCTURA.
- CONSTRUCCIÓN Y PUESTA EN MARCHA PARA CARCAMOS DE BOMBEO PARA AGUA POTABLE Y AGUA RESIDUAL.
- CONSTRUCCIÓN DE ACUEDUCTOS.
- CONSTRUCCIÓN DE EMISORES Y COLECTORES PARA DRENAJE SANITARIO.
- CONSTRUCCIÓN DE PLUVIALES.
- CRUZAMIENTO DE CARRETERAS, VÍAS DE FERROCARRIL POR EL METODO DE HINCADO.
- REHABILITACIONES Y MEJORAMIENTOS EN REDES DE AGUA POTABLE Y DRENAJES SANITARIOS.



PARTICIPACIÓN CON DIVERSAS SOCIEDADES QUE SE DEDICAN A LA REALIZACIÓN DE DESARROLLOS INMOBILIARIOS, A LOS CUALES ASESORAMOS Y REALIZAMOS LOS TRAMITES Y GESTIONES CORRESPONDIENTES PARA LA OBTENCIÓN DE PERMISOS EN DIVERSAS DEPENDENCIAS GUBERNAMENTALES.

CONTAMOS CON:

- **CONSTANCIA DE REGISTRO ANTE EL MUNICIPIO DE SAN PEDRO GARZA GARCÍA, N.L.**



MUNICIPIO DE SAN PEDRO GARZA GARCÍA, N.L. SECRETARÍA DE INFRAESTRUCTURA Y OBRAS PÚBLICAS	
PADRÓN DE CONTRATISTAS CONSTANCIA DE REGISTRO	
No. CONTRATISTA:	MSP-DNC-534/2024
FECHA DE AUTORIZACIÓN:	7 DE OCTUBRE DEL 2024
FECHA DE VIGENCIA:	31 DE DICIEMBRE DEL 2027
1.-NOMBRE o RAZÓN SOCIAL:	SERVICIOS INTERAMERICANOS CONSTRUCTIVOS, S.A. DE C.V.
2.-DOMICILIO:	SERAFIN PEÑA 330 SUR CENTRO MUNICIPIO COLONIA MONTERREY NUEVO LEÓN TELÉFONOS CÓDIGO POSTAL 81-10-81-49-80 64720
3.-DURACIÓN DE LA SOCIEDAD:	99 AÑOS INICIO DE OPERACIONES: 22 DE MARZO DEL 2002 FECHA
4.-REGISTROS:	SIC020322082 R.F.C. Y3918685102 IMSS Y3918685102 INFONAVIT CÁMARA
5.-REPRESENTANTE LEGAL DE LA EMPRESA:	INOCENCIO DE LEÓN PÉREZ 1,085 22/03/2002 LIC. JAVIER HUMBERTO PARAS GONZALEZ No. DE PODER NOTARIADO FECHA NOTARIO
6.-REPRESENTANTE TÉCNICO	ALBERTO DELGADO MORENO / ING. ANTONIO RODRIGUEZ TREJO 896601 CÉDULA PROFESIONAL
7.-ACTA CONSTITUTIVA:	1,085 22 DE MARZO DEL 2002 NUMERO FECHA NOTARIO: LIC. JAVIER HUMBERTO PARAS GONZALEZ
PRINCIPALES ACCIONISTAS	
SR. INOCENCIO DEL LEÓN PÉREZ	SRA. LAURA GUADALUPE ESCAMILLA GONZALEZ
ANGEL PABLO DE LEÓN ESCAMILLA	LAURA CECILIA DE LEÓN ESCAMILLA
NOTA ACLARATORIA: DOCUMENTOS QUE SE REQUIEREN ANUALMENTE PARA CONSERVAR SU VIGENCIA PUNTO 1, 10, Y 18 DE LA SOLICITUD Y REQUISITOS	
8.-ESPECIALIDADES:	OBRA CIVIL, PILERIA, MANTENIMIENTO DE EQUIPOS DE PERFORACIÓN, PLANOS ESTUDIOS, INGENIERIAS Y SERVICIOS
ESTE DOCUMENTO ES UNA CONSTANCIA DE REGISTRO EN EL PADRON DE CONTRATISTAS, NO IMPLICA SU ACEPTACION A FUTUROS PROCESOS DE LICITACION DE ESTA DIRECCION	
 C.P HECTOR FRANCISCO PEREZ MONTES DIRECTOR DE NORMATIVIDAD Y CONTRATACION	



**San
Pedro
Garza
García**

EXPERIENCIA DEL EQUIPO

CONSTRUCCIÓN HIDRÁULICA Y OBRA CIVIL

PROYECTO CRHOMA-LEVANA. ASESORIA, PROYECTO Y EJECUCIÓN PARA OBRAS DE INFRAESTRUCTURA PARA RED DE AGUA POTABLE, DRENAJE SANITARIO, DRENAJE PLUVIAL. (2015)

PROYECTO ARBOLEDA I. OBRA CIVIL (HINCADO) PARA MEDIA Y ALTA TENSIÓN SOBRE AV. RICARDO MARGAIN, SAN PEDRO GARZA GARCÍA, N.L. (2016)

PROYECTO ARBOLEDA II. OBRA CIVIL PARA LA REHUBICACIÓN DE RED DE DRENAJE SANITARIO EN EL LADO SUR DE LA AVENIDA ROBLE, SAN PEDRO GARZA GARCÍA, N.L. (2017)

PROYECTO SERENA. ASESORIA, PROYECTO Y EJECUCIÓN PARA OBRAS DE INFRAESTRUCTURA PARA RED DE DRENAJE SANITARIO, SAN PEDRO GARZA GARCÍA, NUEVO LEÓN. (2018)

PROYECTO CUERNAVACA. REPARACIÓN DE SOCAVÓN SOBRE CARRETERA NACIONAL CUERNAVACA. (2018)

PROYECTO FASHION DRIVE. ASESORIA, PROYECTO Y EJECUCIÓN PARA OBRAS DE INFRAESTRUCTURA PARA RED PLUVIAL, ASI COMO PERFORACIONES DIRECCIONADAS POR METODO DE INCADO. (2018)

EXPERIENCIA DEL EQUIPO

CONSTRUCCIÓN HIDRÁULICA Y OBRA CIVIL

PROYECTO CARRETERA CHIAPAS. CRUZAMIENTO DE AUTOPISTAS NACIONALES, MEDIANTE EL METODO DE PERFORACIÓN DIRECCIONAL, DE SERVICIOS PLUVIALES. (2018).

PROYECTO CARRETERA SAN LUIS POTOSÍ. CRUZAMIENTO DE AUTOPISTAS NACIONALES, MEDIANTE EL METODO DE PERFORACIÓN DIRECCIONAL, DE SERVICIOS PLUVIALES. (2019)

PROYECTO LIBRAMIENTO NUEVO LEÓN. CRUZAMIENTO DE AUTOPISTAS NACIONALES, MEDIANTE EL METODO DE PERFORACIÓN DIRECCIONAL, DE SERVICIOS PLUVIALES. (2019)

PROYECTO PUNTO VALLE. ASESORIA, PROYECTO Y EJECUCIÓN PARA OBRAS DE INFRAESTRUCTURA PARA RED DE AGUA POTABLE, DRENAJE SANITARIO, DRENAJE PLUVIAL, ASI COMO PERFORACIONES DIRECCIONADAS POR METODO DE INCADO. (2019)

PROYECTO ARBOLEDA. TRAZO PARA MEDIA Y ALTA TENSIÓN PARA EL DESARROLLO ARBOLEDA EN AV. ROBLE, (2019)

PROYECTO BLUE BOX. ASESORIA, PROYECTO Y EJECUCIÓN PARA OBRAS DE INFRAESTRUCTURA PARA RED DE AGUA POTRABLE, ASI COMO PERFORACIONES DIRECCIONADAS POR METODO DE INCADO BAJO LINEAS DE FERROCARRILES EN APODACA, NUEVO LEÓN. (2019)

EXPERIENCIA DEL EQUIPO

CONSTRUCCIÓN HIDRÁULICA Y OBRA CIVIL

PROYECTO IVANNA. ASESORIA, PROYECTO Y EJECUCIÓN PARA OBRAS DE INFRAESTRUCTURA PARA RED PLUVIAL, ASI COMO PERFORACIONES DIRECCIONADAS POR METODO DE INCADO. (2020)

PROYECTO BONO EDIFICACIONES. INGENIERÍA Y CONSTRUCCIÓN DE DRENAJE PLUVIAL SOBRE AV. GOMEZ MORIN (2020)

PROYECTO HOTEL MARRIOT. ASESORIA, PROYECTO Y EJECUCIÓN PARA OBRAS DE INFRAESTRUCTURA PARA RED DRENAJE SANITARIO. (2021)

SILICA DESARROLLOS II SAPI, DE C.V. CRUZAMIENTO HORIZONTAL POR SISTEMA DE INCADO PARA RED DE DRENAJE SANITARIO EN AV.ROBLE DESARROLLO ARBOLEDA. (2021)

DEPENDENCIA SERVICIOS DE AGUA Y DRENAJE DE MONTERREY. LEVANTAMIENTO TOPOGRÁFICO PARA POZOS SOMEROS Y PROFUNDOS EN EL ÁREA METROPOLITANA DE MONTERREY Y MUNICIPIOS FORÁNEOS. (2022)

EXPERIENCIA DEL EQUIPO

CONSTRUCCIÓN HIDRÁULICA Y OBRA CIVIL

DEPENDENCIA SERVICIOS DE AGUA Y DRENAJE DE MONTERREY. COORDINACIÓN Y LOGÍSTICA PARA PERFORACIONES PROFUNDAS PARA PROGRAMA ABASTO DE AGUA EN EL ÁREA METROPOLITANA DE MONTERREY Y MUNICIPIOS FORÁNEOS. (2022)

PROYECTOS Y DESARROLLOS SALVE SA DE CV (GRUPO ALORA) REUBICACIÓN DE TOMAS HIDRÁULICAS Y MEDIDORES EN EL PROYECTO PUNTA CERO, PARQUE FUNDIDORA, MONTERREY,N.L. (2022)

DESARROLLO ARBOLEDA. REUBICACIÓN DE LINEA DE DRENAJE SANITARIO SOBRE AV.ROBLE (2022)

DESARROLLO ARBOLEDA. REUBICACIÓN, REHABILITACIÓN Y PROTECCIÓN DE SUBCOLECTOR DE (12")Ø EN JARDIN BOTÁNICO. PRIMERA ETAPA (2023)

ACUEDUCTO EL CUCHILLO ETAPA II SISTEMA DE HINCADO CON TUBERIA DE 96" Y 60" Ø (2023)

PROYECTO TORRE BALZAC. OBRA ESPECIFICA DE RED DE AGUA POTABLE Y DRENAJE SANITARIO. (2023)

EXPERIENCIA DEL EQUIPO

CONSTRUCCIÓN HIDRÁULICA Y OBRA CIVIL

PROYECTO GALA. ELABORACION DE PROYECTO Y EJECUCION DE RED DE DRENAJE SANITARIO, INFRAESTRUCTRA Y RED DE AGUA POTABLE. SAN PEDRO GARZA GARCIA, N.L. (EN PROCESO).

CEMEX. ELABORACION Y APROBACION DEL PROYECTO DE REUBICACION DE AGUAS NEGRAS EN AV. MARGAIN Y AV. ROBLE SAN PEDRO GARZA GARCIA, N.L.

PROYECTO “TORRE COLONIA” DESARROLLOS PLATE. REHABILITACION DE DESCARGAS SANITARIAS, UBICADA CENTRO DE LA CIUDAD MONTERREY.

DESARROLLOS “CAPITEL” PROYECTO “VILLAGE” LA RIOJA. ASESORIA Y GESTORIA PARA LA OBTENCION DE LOS SERVICIOS DE AGUA POTABLE Y DRENAJE SANITARIO EN LA ZONA DE LA RIOJA, MUNICIPIO DE MONTERREY, NL.

DESARROLLOS EMBLEM CAPITAL PROYECTO “TORRE LANKA”. ASESORIA Y GESTORIA, ELABORACION DE PROYECTO PARA LA REUBICACIÓN DE RED EXISTENTE PARA LA ALIMENTACIÓN DE RED DE AGUA POTABLE. DESARROLLO EN AV. SANTA CATARINA, N.L.

EXPERIENCIA DEL EQUIPO

CONSTRUCCIÓN HIDRÁULICA Y OBRA CIVIL

PANEL REY. REHABILITACIÓN DE RED DE AGUA RESIDUAL TRATADA (ART) 8.000 ML. EN EL MUNICIPIO DEL CARMEN, N.L.



REPORTE FOTOGRAFICO

FASHION DRIVE

SAN PEDRO GARZA GARCÍA, N.L.





REPORTE FOTOGRAFICO

PUNTO VALLE

SAN PEDRO GARZA GARCÍA, N.L.





REPORTE FOTOGRAFICO

CHROMA LEVANA

SAN PEDRO GARZA GARCÍA, N.L.



○ ○ ○ ○

REPORTE FOTOGRÁFICO

ACUEDUCTO EL CUCHILLO II

CARRETERA REYNOSA-CHINA, N.L.



○ ○ ○ ○

REPORTE FOTOGRÁFICO

AV. ROBLE DESARROLLO ARBOLEDA

SAN PEDRO GARZA GARCÍA, N.L.

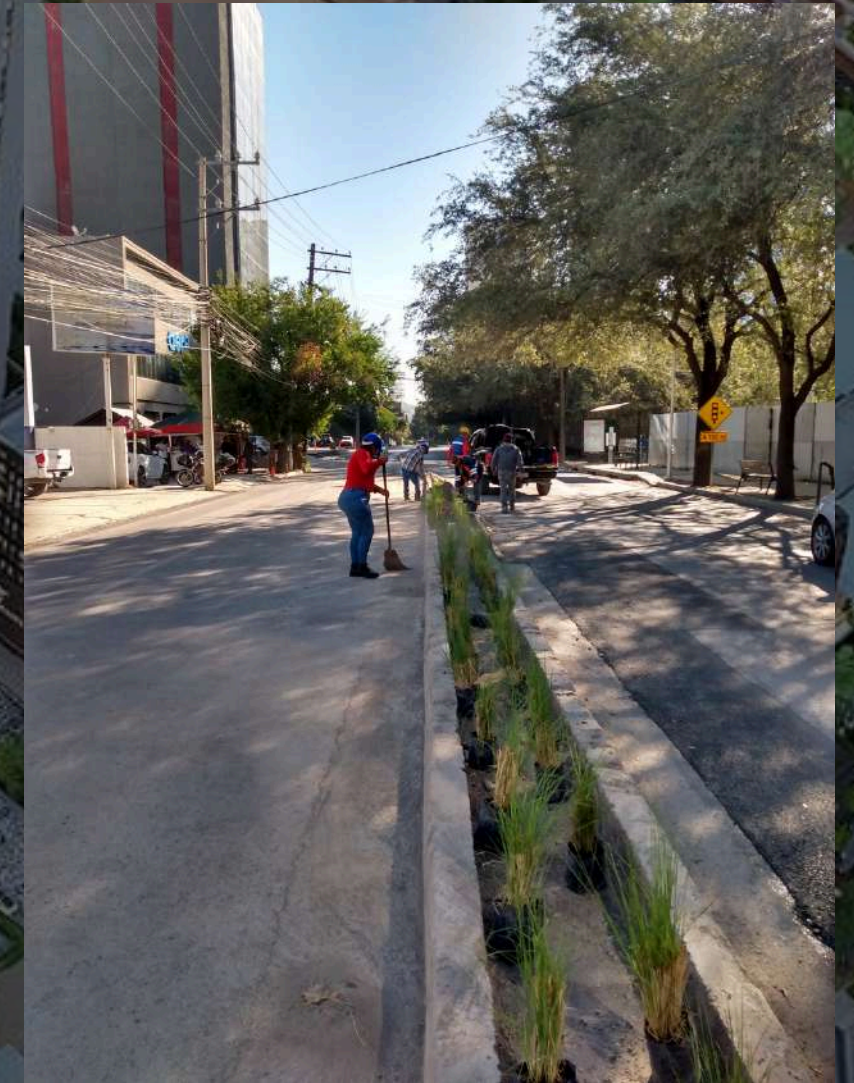
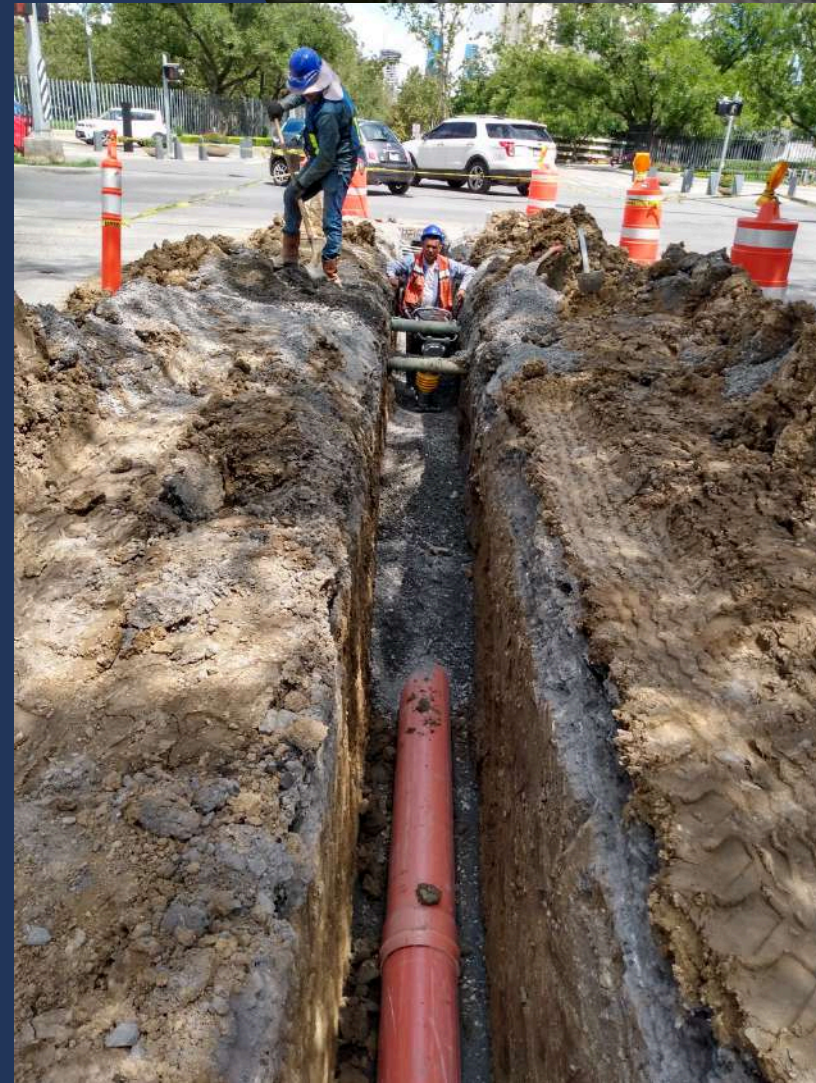



REPORTE FOTOGRÁFICO

AGUA POTABLE PROYECTO BALZAC

MONTERREY, N.L.





REPORTE FOTOGRÁFICO

JARDIN BOTÁNICO DESARROLLO ARBOLEDA

SAN PEDRO GARZA GARCÍA, N.L.





REPORTE FOTOGRAFICO

TORRE LATIV DRENAJE SANITARIO

SAN PEDRO GARZA GARCÍA, N.L.





REPORTE FOTOGRÁFICO

TORRE LATIV DRENAJE PLUVIAL

SAN PEDRO GARZA GARCÍA, N.L.

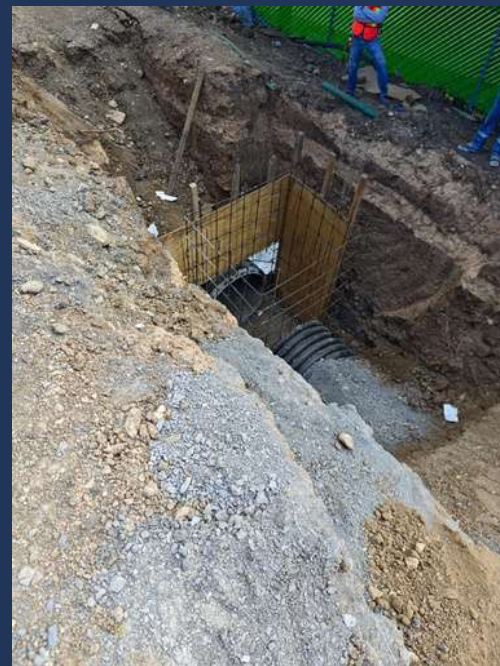



ALGUNOS DE NUESTROS CLIENTES

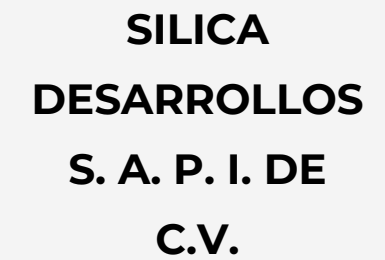



Servicios Interamericanos Constructivos SA de CV.

RFC: SIC020322Q82

Correo: sicons.adm54@gmail.com

Teléfono: +52 (81) 3955 4124

www.sicons.com.mx