prot. nr 22.33 litt. B
diar. nr 1157
Fastst. den 13. OKT. 1971
av
Byggnadsnämnden i Malmö

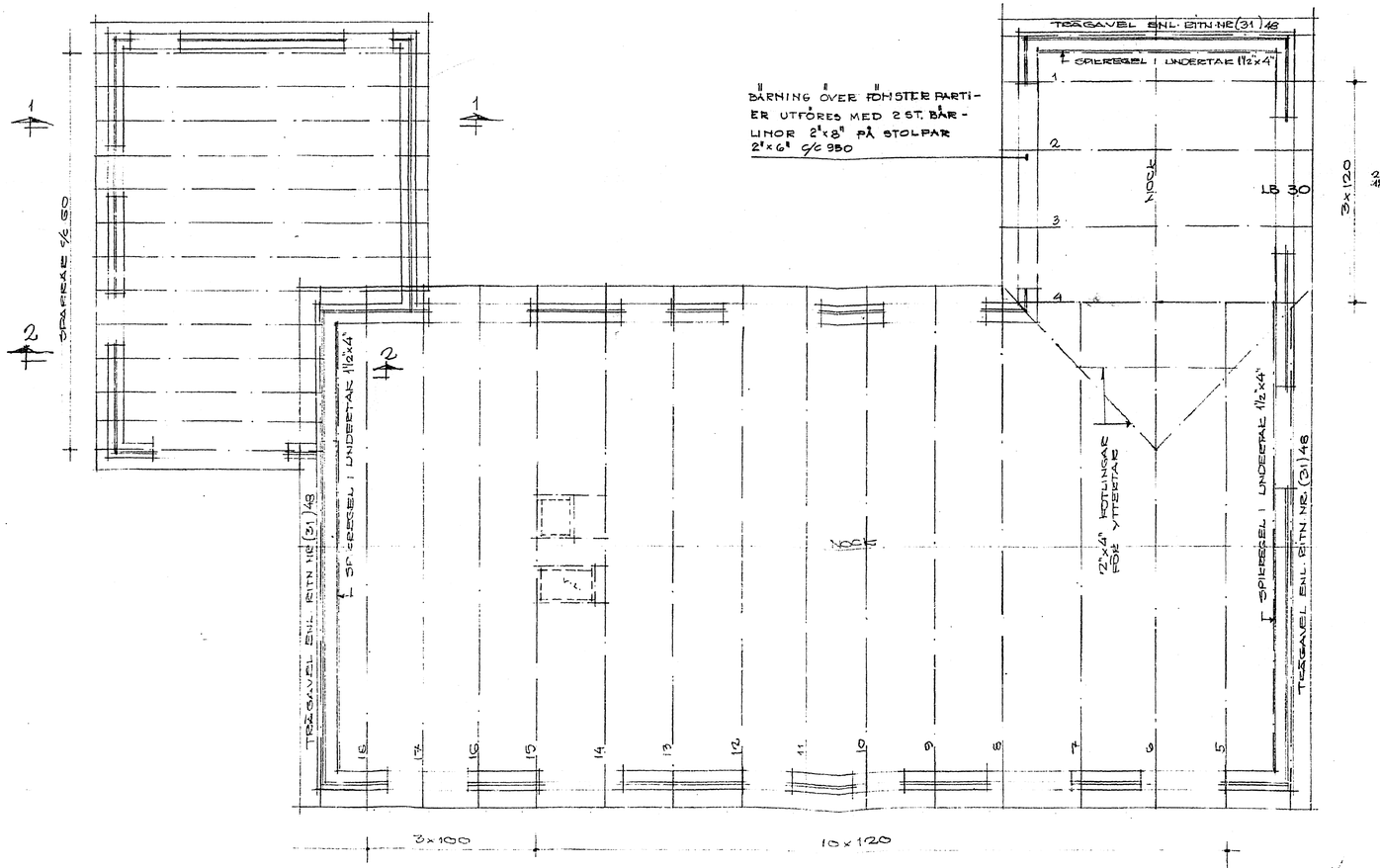

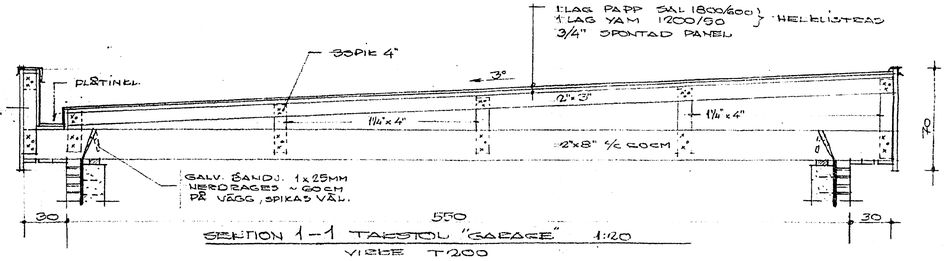

SECTION 1-1 TAKSTOL "GARAGE" 1:20
VIDE T200

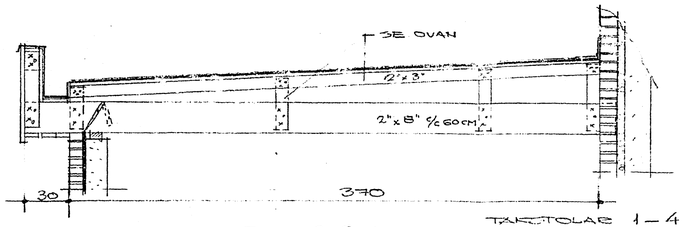

SECTION 2-2 1:20

TAKSTOLAR 1–4 ENL. RITN. 32:6
—"— 5–18 —"— —"— 32:5
ÖVER SPÄNNINGAR I VÄGGAR INLÄGGES LBTG-BALKAR B1500.

KOTLINGAR RUNT VINDSLUCKA OCH SKORSTEN AV 1½"x4".

[redacted]

50

NYBYGGNAD Å TOMT 14 KVVÄNDÅKERN. MALMÖ TAKPLAN SK. 1:50	MALMÖ den 16. 8. 1971.
KONSULTERANDE BYGGNADSINGENJÖRER. SBR. ARNE TRAVELL och GERT BORGSTRÖM. AB. Fosievägen 29, 214 31 MALMÖ, tel. 19 30 25.	Ritning nr. 4 16.