

## MISIÓN Y VISIÓN

### MISIÓN

Mejorar la calidad de vida de la población guatemalteca que padezca problemas de audición ya sea congénita o adquirida, a través de la atención integral en salud por medio del implante coclear.

### VISIÓN

Mantener una proyección social, solidaria y de asistencia humanitaria, con el fin de que todos y cada uno de los niños, jóvenes y adultos, que padezcan problemas de audición, sean atendidos clínica y profesionalmente, de tal forma que lleguen a contar con una oportunidad para desenvolverse en sociedad.

## OBJETIVOS

### 1. GENERAL

Mejorar la calidad de vida a las personas guatemaltecas con discapacidad auditiva.

### 2. ESPECÍFICO

- a) Donar aparatos auditivos a pacientes con pérdida auditiva de leve a moderada.
- b) Realizar cirugías de implante coclear a pacientes con pérdida auditiva profunda previamente evaluados.
- c) Impartir terapias de lenguaje a pacientes que solo necesitan terapia de lenguaje, preimplantados e implantados.



# **FUNDACIÓN AYÚDAME A ESCUCHAR BÁRBARA NICOLLE**

## **PLAN DE TRABAJO 2023**

**GUATEMALA, 03 DE FEBRERO DE 2023**



## ÍNDICE

	PÁG.
INFORMACIÓN GENERAL DE LA FUNDACIÓN .....	3
INTRODUCCIÓN .....	4
ANTECEDENTES .....	5
ANÁLISIS SITUACIONAL .....	7
ORGANIGRAMA .....	9
OBJETIVO GENERAL .....	10
METAS FÍSICAS .....	10
DESCRIPCIÓN DE SERVICIOS .....	12
PROGRAMACIÓN ANUAL DE SERVICIOS .....	15
RECURSO HUMANO .....	16



## 1. INFORMACIÓN GENERAL DE LA ENTIDAD

<b>Nombre:</b>	<b>Fundación Ayúdame a Escuchar Barbara Nicolle</b>
<b>Nit:</b>	<b>8320313-3</b>
<b>Dirección fiscal:</b>	<b>18 calle 6-18, zona 11 colonia mariscal</b>
<b>Dirección:</b>	<b>6ta. avenida 17-50 zona 11 colonia mariscal</b>
<b>Página web:</b>	<b>www.fundacionayudameaescuchar.org</b>
<b>Área que se brindan los servicios:</b>	<b>Toda la república enfocados en la capital, oriente y occidente</b>
<b>Nombre representante legal:</b>	<b>Simón Virgilio Rodríguez Ávila Cel: 5865-3306</b>
<b>Correo electrónico:</b>	<b>fundacionayudameaescuchar@gmail.com</b>
<b>Constitución legal:</b>	<b>Escritura No. 7 de fecha 23 de marzo del año 2013, por el notario Carlos Fernando Fernández Reyes</b>
<b>Reconocimiento legal:</b>	<b>Estatutos y personalidad jurídica, mediante acuerdo gubernativo No. 203-2013, de fecha 25 de abril del año 2013</b>
<b>Razón de inscripción:</b>	<b>Partida 46190, folio 46190 y libro 1 del sistema de personas jurídicas</b>
<b>Nombramiento del Representante Legal:</b>	<b>Acta Notarial de fecha 04 de abril del 2022, autorizada por la notaria: Ana Lucía González Dionicio</b>
<b>Razón de inscripción del Representante Legal:</b>	<b>Partida 446, Folio 446 del libro 93 de Nombramientos, Personas Jurídicas</b>
<b>Fecha del vencimiento del cargo de Rep. Legal:</b>	<b>04 de mayo del año 2025</b>
<b>Elaboración del Plan Anual de Trabajo 2023:</b>	<b>15 de diciembre del año 2022</b>

Licda. Dinora Maldonado  
Administradora General

Lic. Virgilio Rodríguez  
Representante Legal



## 2. INTRODUCCIÓN

La Fundación Ayúdame a Escuchar Bárbara Nicolle junto al Ministerio de Salud Pública y Asistencia Social han trabajado juntos desde el año 2015, gracias a los aportes autorizados por el Congreso de La República para ayudar a las personas con discapacidad auditiva (sordera congénita adquirida, moderada o profunda).

Con el plan anual de trabajo 2023 se tiene proyectado seguir trabajando en alcanzar el objetivo de la fundación de apoyar con los siguientes servicios:

1. Siete (7) cirugías de Implante Coclear.
2. Diez (10) Estudios, Evaluaciones y Exámenes de Laboratorio.
3. Diez (10) Aparatos Auxiliares Auditivos.
4. Impartir Seis mil doscientas (6,200) terapias del habla.

A los pacientes con discapacidad auditiva referidos por la red de servicios del Ministerio de Salud Pública y Asistencia Social.

Para ello se ha elaborado el presente Plan de Trabajo, el cual incluye entre otros temas la meta anual, la cartera de servicios y el presupuesto.

Así mismo en el presente Plan de Trabajo 2023 se encuentra información sobre la Cirugía del Implante Coclear, el Aparato Auxiliar Auditivo, Los Estudios, Evaluaciones y Exámenes de Laboratorio que se realizan para determinar si un paciente es candidato para recibir un Implante Coclear o un Aparato Auxiliar Auditivo y sobre las Terapia del Lenguaje Pre operatorias y post operatorias.

La población guatemalteca con discapacidad auditiva no cuenta con el apoyo que merece todo ciudadano guatemalteco, por lo que la Fundación Ayúdame a Escuchar Bárbara Nicolle realiza un papel muy importante como aliada del Ministerio de Salud Pública y Asistencia Social, en la prestación de servicios de salud.



### 3. ANTECEDENTES

La Fundación surge en el seno familiar de los abuelos maternos de la bebé Bárbara Nicolle Mejía Rodríguez, quienes con el transcurrir del tiempo detectaron graves problemas de audición en ella y que no presentaba síntomas de reacción corporal al hablarle cómo surge en los demás niños de su edad. Se presume que dicho problema fue ocasionado por la aplicación de un fuerte medicamento, el cual era necesario para salvarle la vida a Bárbara, optando la familia por la aplicación de este.

En el ejercicio fiscal 2015, la Fundación recibió el primer aporte por parte del Gobierno de Guatemala a través del Ministerio de Salud Pública y Asistencia Social. El monto autorizado según el convenio DA-22-2015 el cual se realizó por la cantidad de **UN MILLÓN DE QUETZALES (Q.1,000,000.00)** del cual la fundación solo recibió **SETECIENTOS CINCUENTA MIL QUETZALES EXACTOS (Q.750,000.00)** y se realizó **1 Cirugía de Implante Coclear**, Terapias del habla y estudios audiológicos.

En el ejercicio fiscal 2016 fue autorizado según convenio DA-20-2016, **UN MILLÓN DE QUETZALES EXACTOS (Q.1,000,000.00)**, realizando **1 Cirugía de Implante Coclear**, aproximadamente 1,440 terapias del lenguaje y 5 estudios audiológicos.

En el ejercicio fiscal 2017, la Fundación recibió el aporte de **UN MILLON NOVECIENTOS MIL QUETZALES EXACTOS (Q.1,900,000.00)** según convenio DA-42-2017, realizando **5 Cirugías de Implantes Coclear**, aproximadamente 2,400 terapias del habla y estudios de evaluación a pacientes.

En el ejercicio fiscal 2018 el aporte fue de **UN MILLÓN NOVECIENTOS MIL QUETZALES EXACTOS (Q.1,900,000.00)** según convenio DA-41-2018, realizando **5 Cirugías de Implante Coclear**, aproximadamente 2,400 terapias del lenguaje y 3 donaciones de aparatos auxiliares auditivos.



En el ejercicio fiscal 2019 el aporte fue de **OCHO MILLONES DE QUETZALES EXACTOS (Q.8,000,000.00)** según convenio DA-28-2019, realizando **31 Cirugías de Implante Coclear**, 5 Donaciones de aparatos auxiliares auditivos, aproximadamente 5,040 terapias del habla; además se obtuvo un segundo aporte por valor de **SEIS MILLONES NOVECIENTOS MIL QUETZALES EXACTOS (Q.6,900,000.00)** según convenio DA-36-2019, realizando **30 Cirugías de Implante Coclear**, 30 estudios de evaluación y 15 donaciones de aparatos auxiliares auditivos.

Para el ejercicio fiscal 2020 el aporte fue de **OCHO MILLONES DE QUETZALES EXACTOS (Q.8,000,000.00)** según convenio 31-2020, realizando **31 Cirugías de Implante Coclear**, 5 donaciones de aparatos auxiliares auditivos y realizándose aproximadamente 5,524 terapias del habla.

Para el ejercicio fiscal 2021 el aporte fue de **OCHO MILLONES DE QUETZALES EXACTOS (Q.8,000,000.00)** según convenio 27-2021, realizándose **31 Cirugías de Implante Coclear**, 6 donaciones de aparatos auxiliares auditivos y realizándose aproximadamente 6,090 terapias del habla; además se tuvo un segundo aporte de **CUATRO MILLONES QUINIENTOS MIL QUETZALES EXACTOS (Q.4,500,000.00)** según convenio 34-2021, realizándose **20 Cirugías de Implante Coclear** y 5 donaciones de aparatos auxiliares auditivos.

Para el ejercicio fiscal 2022 el aporte fue de **TRES MILLONES DE QUETZALES EXACTOS (Q.3,000,000.00)** según convenio 30-2022, beneficiando a **8 pacientes con Cirugías del Implante Coclear**, 26 pacientes con Aparatos Auxiliares Auditivos y la realización de Estudios, Evaluaciones y Exámenes de Laboratorio, sumado a la fecha 163 pacientes con Cirugías de Implante Coclear.



#### 4. ANÁLISIS SITUACIONAL

La definición de discapacidad dada por la CIF (Clasificación internacional de Funcionamiento) “ Se considera discapacidad cualquier deficiencia física, mental o sensorial, congénita o adquirida, que limite sustancialmente una o más de las actividades consideradas normales para una persona”

Según fuente del Instituto Nacional de Estadística –INE- del año 2018 XII Censo Nacional de Población y VII de vivienda, en Guatemala existían 361,708 personas con discapacidad auditiva, incluso con aparatos auditivos. Entre estas personas hay niños, jóvenes y adultos quienes sufren de marginación por padecer de esta discapacidad que es adquirida o congénita, la cual les impide entablar una comunicación en forma oral con su entorno familiar y sociedad.

Por ser la sordera una enfermedad imperceptible al inicio, no se detecta tempranamente sino hasta la etapa inicial de desarrollo (primera infancia), en donde por comportamiento y observación los padres de familia o encargados se avocan a un médico especialista para realizar exámenes audiológicos como potenciales evocados auditivos o audiometría tonal, para determinar si existe una discapacidad auditiva.

La Fundación aportara atención para la rehabilitación de los pacientes con discapacidad auditiva y a la vez identificar las causas de sordera, si es congénita o adquirida, por incompatibilidad sanguínea, problema genético o hereditario, meningitis, rubeola en el embarazo, reacción a medicamentos ototóxicos o impactos fuertes a nivel craneoencefálico.

Desde su inicio la Fundación se enfocó en el segmento poblacional de la niñez, sin embargo, entre los pacientes implantados y beneficiados con aparatos auditivos y terapias del habla se cuenta con varios jóvenes y adultos.



**Características generales de la población. Censo 2018**

Cuadro A6.1 - Población de 4 años y más, según dificultades para ver, oír, caminar o subir escaleras, recordar o concentrarse, cuidado personal o comunicarse, según departamento

Código	Departamento	Población de 4 años o más				Personas con al menos una dificultad					
		Total	Sin dificultad	Personas con al menos una dificultad	No declarado	Ver, aun si usa lentes	Oír, incluso con aparato	Caminar o subir escaleras	Recordar o concentrarse	Cuidado personal o vestirse	Comunicarse
	<b>Total nacional</b>	<b>13566897</b>	<b>11843957</b>	<b>1408736</b>	<b>314204</b>	<b>947791</b>	<b>361708</b>	<b>459956</b>	<b>293582</b>	<b>133523</b>	<b>195774</b>
1	Guatemala	2 806 497	2 351 246	383 271	71 980	280 202	69 667	105 195	63 183	26 778	35 927
2	El Progreso	162 594	141 675	18 040	2 879	12 028	4 397	6 763	3 518	1 826	2 498
3	Sacatepéquez	306 541	259 739	37 366	9 436	26 762	8 490	10 961	6 312	3 552	4 559
4	Chimaltenango	560 280	489 496	60 841	9 943	42 424	16 656	19 349	12 384	5 350	8 065
5	Escuintla	671 337	585 167	67 380	18 790	45 713	16 010	22 926	12 430	6 227	8 730
6	Santa Rosa	363 438	313 428	43 890	6 120	28 597	10 145	15 700	9 998	3 649	5 048
7	Sololá	386 477	344 431	34 588	7 058	23 027	11 110	10 330	7 415	3 356	5 842
8	Totonicapán	380 433	335 240	30 916	14 277	18 852	11 164	10 009	7 319	3 662	5 041
9	Quezaltenango	732 644	644 840	69 487	18 317	45 781	19 421	22 928	14 899	7 254	9 858
10	Suchitepéquez	503 605	443 625	50 042	9 938	32 995	14 426	17 534	10 581	5 004	7 557
11	Retalhuleu	297 336	259 332	31 442	6 562	21 796	8 648	11 269	6 704	3 160	4 395
12	San Marcos	927 949	838 483	64 591	24 875	40 625	20 464	22 442	14 160	8 748	11 850
13	Huehuetenango	1 042 956	928 681	88 565	25 710	53 978	27 245	31 883	25 085	11 690	17 555
14	Quiché	850 655	762 936	66 298	21 421	42 999	23 550	22 305	15 558	8 081	12 150
15	Baja Verapaz	270 113	234 899	30 975	4 239	19 303	8 680	12 315	7 704	2 770	4 447
16	Alta Verapaz	1 082 785	957 290	107 256	18 239	70 889	31 670	36 043	24 046	10 144	17 882
17	Petén	492 043	446 758	32 729	12 556	22 377	9 337	10 889	6 034	3 321	4 627
18	Izabal	371 688	323 010	40 431	8 247	26 752	11 138	14 739	9 010	3 861	6 250
19	Zacapa	225 364	193 576	26 559	5 229	18 038	6 578	9 606	5 126	2 493	3 481
20	Chiquimula	374 636	327 275	40 583	6 778	23 810	10 453	14 143	10 307	4 074	7 689
21	Jalapa	309 460	274 015	31 531	3 914	18 496	8 453	11 495	8 377	3 387	5 122
22	Jutiapa	448 066	388 815	51 555	7 696	32 357	14 006	21 132	13 432	5 136	7 221

Fuente: INE, XII Censo Nacional de Población y Vivienda - 2018



## 5. ORGANIGRAMA

Representación gráfica de la estructura institucional en la cual se muestran las relaciones entre las diferentes áreas:

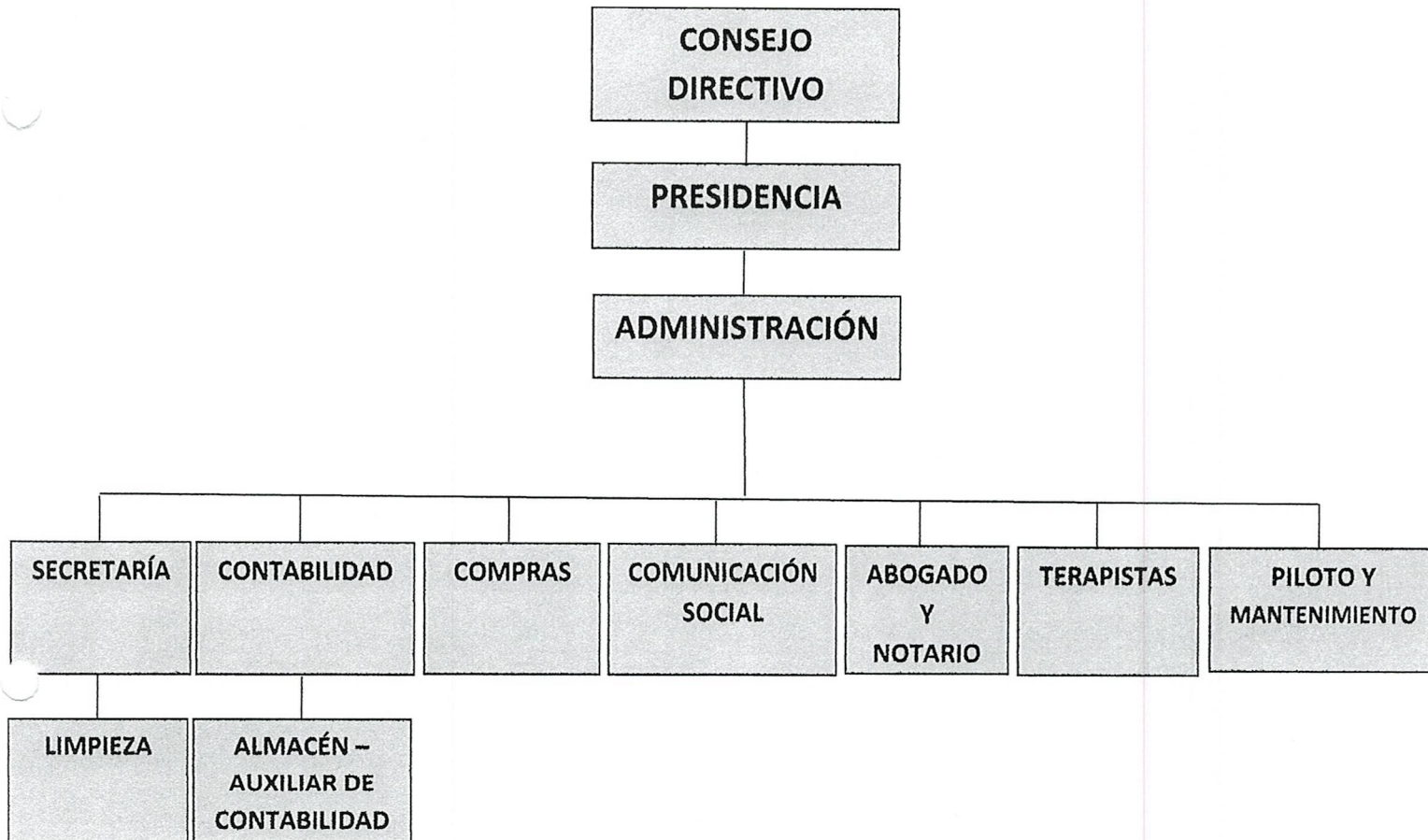



## 6. OBJETIVO GENERAL

La Fundación se enfocará a beneficiar a los pacientes con discapacidad auditiva (sordera congénita adquirida, moderada o profunda) de toda la República de Guatemala sin importar la edad ya que pueden ser desde neonatos hasta adultos mayores.

Se proporcionarán servicios que mejore la capacidad auditiva, bajo principios de proyección social y solidaridad humana a pacientes referidos por el Ministerio de Salud Pública y Asistencia Social y la red de Hospitales Nacionales.

### 6.1. Objetivos Específicos

- Realizar cirugías de implante coclear a pacientes con pérdida auditiva profunda previamente evaluados.
- Entregar Aparatos Auxiliares Auditivos a pacientes con pérdida auditiva de leve a moderada.
- Impartir terapias del habla a pacientes pre y post cirugía de implante coclear.

## 7. METAS FÍSICAS

Con los ingresos que recibiremos del presupuesto 2023 se tiene programado implantar 7 pacientes niños, adolescentes, jóvenes, adultos y adultos mayores previos estudios correspondientes, entrega de aparatos auxiliares auditivos a 10 pacientes provenientes de cualquier región del país, impartir 6,200 terapias del habla.

Por lo que nuestra meta específica programada a ejecutar con el plan de trabajo 2023 a pacientes referidos por el Ministerio de Salud Pública y Asistencia Social –MSPAS- y la red de Hospitales Nacionales es la siguiente:

**Atención integral a personas con discapacidad auditiva.**



En virtud de que el 56% del presupuesto asignado será dirigido directamente al paciente en la adquisición de implantes cocleares, estudios audiológicos y aparatos auditivos, ya que los mismos son onerosos para la población que desean recuperar su audición por medio de una cirugía de implante coclear o aparatos auditivos; por lo que la Fundación le da el seguimiento al paciente desde antes de la realización del implante, todo el proceso previo a la cirugía y continuando con las terapias y orientaciones a la familia con el fin de que el paciente sea apoyado en el seno familiar y el resultado esperando que hable y escuche en el menor tiempo posible para adaptarse a la sociedad.

A continuación se deja la gráfica del mapa de Guatemala donde se reflejan los pacientes que se encuentran inscritos en la Fundación:

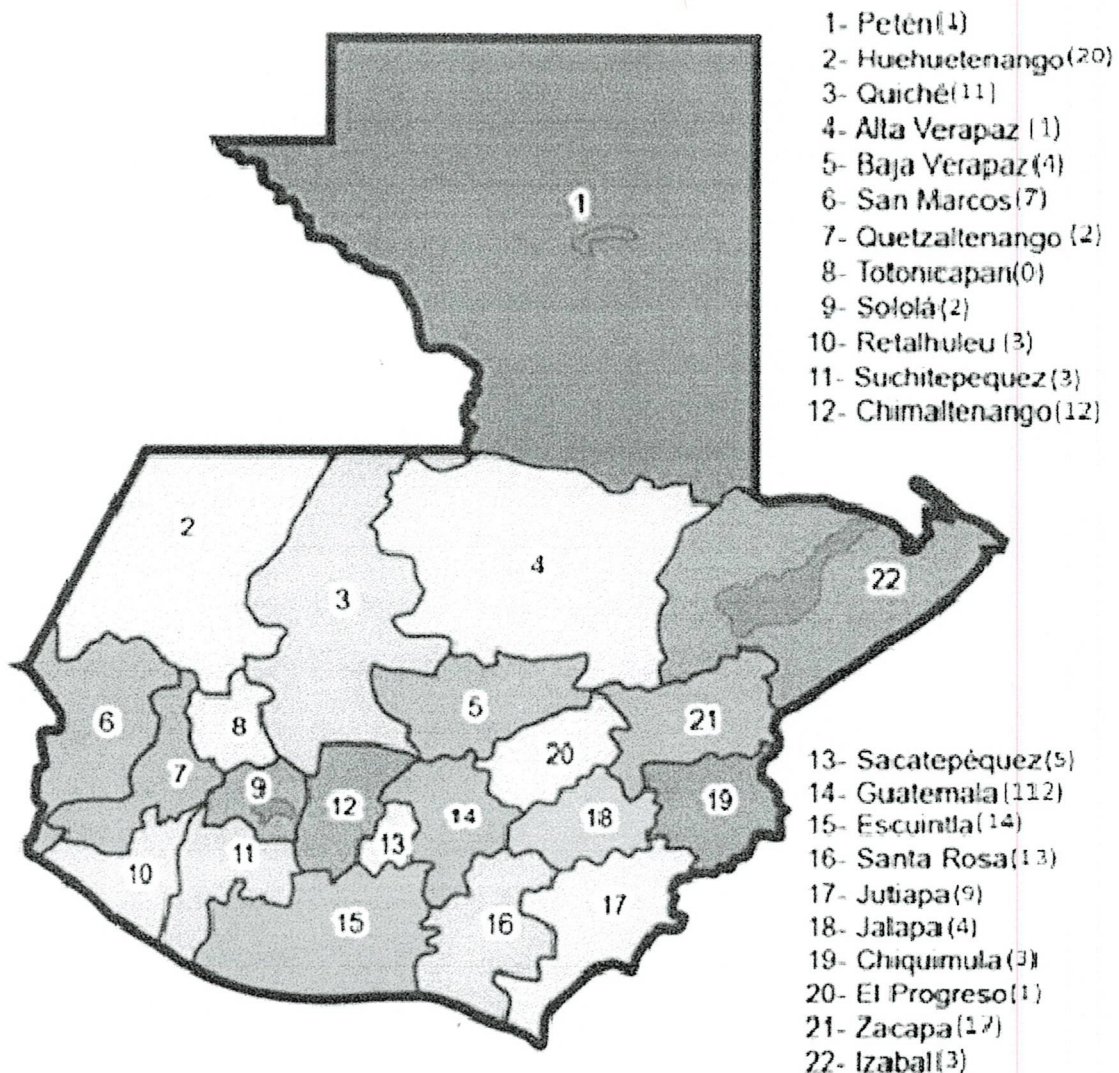

## 8. DESCRIPCIÓN DE SERVICIOS

Los servicios que la Fundación Ayúdame a Escuchar Barbara Nicolle prestará con el plan de trabajo 2023, a pacientes referidos por el Ministerio de Salud Pública y Asistencia Social – MSPAS- y la red de Hospitales Nacionales son los siguientes:

### 8.1 Cirugías de Implante Coclear

#### **Implante Coclear:**

El implante coclear es un producto sanitario implantable de alta tecnología y precisión, encaminado a restablecer la audición de aquellas personas que padezcan una sordera causada por la destrucción de las células ciliadas de la cóclea, estimulando directamente las células ganglionares (nervio auditivo) mediante señales eléctricas encargadas de transmitir la información codificada al cerebro. Es importante recalcar que al ser una prótesis no cura definitivamente la sordera.

- **Parte interna:** parte que requiere cirugía donde se colocará el dispositivo transductor con un imán posicionador, haciendo previamente un hueco en el hueso temporal mediante fresado. Del transductor salen dos hilos: el hilo de masa, alojado en el interior del músculo temporal y el segundo hilo con un juego de electrodos (la cantidad de electrodos varía según la marca) que será introducido previa apertura de la ventana oval en la rampa timpánica de la cóclea.
- **Parte externa:** parte donde se procesa el sonido y que transmite información codificada del sonido ambiental recogido a la parte interna, la parte externa se coloca aproximadamente un mes después de la operación y consta de dos partes claramente diferenciadas:

- **Procesador de sonido:** capta la información sonora del ambiente a través del micrófono y la envía al microprocesador que es el encargado de seleccionar los sonidos y de codificar la información sonora, para posteriormente enviársela a la bobina.
- **Bobina:** la bobina contiene un imán que por efecto de campo magnético la mantiene unida a la parte interna. Esta colabora recogiendo la información codificada del microprocesador y transmitiéndola al transductor por radiofrecuencia que, a su vez, estimulará el nervio auditivo.

## 8.2 Aparatos Auxiliares Auditivos

### Aparato Auxiliar Auditivo:

Un audífono, audiófono, auxiliar auditivo, o aparato auditivo es un electrónico que notifica, amplifica y cambia el sonido para permitir una mejor comunicación. Los audífonos reciben el sonido a través de un micrófono, que luego convierte las ondas sonoras en señales eléctricas. El amplificador aumenta el volumen de las señales y luego envía el sonido al oído a través de un altavoz.

Existen diferentes diseños de audífonos que varían según la pérdida auditiva. Se clasifican en:

- **Audífonos intraauriculares (ITE):** son para pérdidas de audición de leve a severa. No apto para niños.
- **Audífonos retroauriculares (BTE):** son para pacientes de todas las edades con pérdidas de leve a profunda.



- **Audífonos intracraneales (ITC):** son para pérdidas de audición leve a moderadamente severa. No son aptos para niños.

### 8.3 Estudios, Exámenes Audiológicos y Exámenes de Laboratorio

#### **Estudios:**

Resonancia Magnética de Oídos  
Tomografía Computarizada de Oídos

#### **Exámenes:**

Audiometría  
Timpanometría  
Respuestas Estapediales  
Potenciales Evocados Auditivos  
Emisiones Otoacústicas

#### **Laboratorios:**

##### **Pacientes entre 0 – 40 años**

Hematología completa  
TP y TPT  
Creatinina – BUN  
Glicemia preprandial  
Grupo Rh

##### **Pacientes mayores de 40 años**

Todos los exámenes anteriores  
Rx. Tórax A-P  
Electrocardiograma

### 8.4 Terapia del Lenguaje

La terapia de lenguaje es una disciplina profesional que está relacionada con las ciencias de la salud, la psicología y la lingüística aplicada. Se ocupa de la prevención la evaluación y la intervención de los trastornos de la comunicación humana, manifestados a través de patologías y alteraciones en la voz, el habla, el lenguaje (oral, escrito) la audición y las funciones orofaciales tanto en la población infantil como adultas.

- **Terapia Pre-Implante:** Son terapias que estimulan los labios y es un poco difícil ya que aún no se cuentan con aparatos ni implante coclear, en la mayoría de los casos se trabajan con conciencia sonora, detección de palabras o palabras (con labios) También se trabajan con LENSEGUA. Ejercicios de respiración, soplo, praxiales de lectura y articulación de vocales.
- **Terapia Post-Implante:** Es el trabajo principal de la percepción y discriminación auditiva ya que los pacientes logran avanzar más rápidamente. En la intensidad comunicativa de la misma manera se fomenta la comunicación mas fluida y se trabaja a través de actividades y dinámicas familiares.

## 9. PROGRAMACIÓN ANUAL DE SERVICIOS

La fundación Ayúdame a Escuchar Barbara Nicolle proyectó beneficiar con el plan de trabajo 2023 a 267 pacientes con discapacidad auditiva con los siguientes servicios:

### PLAN DE TRABAJO 2023

No.	Servicios para el año 2023	Cantidad de personas a beneficiar
1	Cirugías de implante coclear	7
2	Estudios, Evaluaciones y Exámenes de laboratorio	10
3	Aparatos Auxiliares Auditivos	10
4	Terapias del Lenguaje	250
	<b>TOTAL</b>	<b>267</b>

*Fuente: Plan anual de trabajo año 2023 de la Fundación Ayúdame a Escuchar Barbara Nicolle.*

**Nota:** Los pacientes a ser beneficiados en el servicio de **Cirugías de Implante Coclear** serán los mismos a realizarles los **Estudios, Evaluaciones y Exámenes de Laboratorio** y se dejan 3 cupos más por cualquier cosa que algún paciente no sea candidato, por lo que no se toman en cuenta los estudios, evaluaciones y exámenes de laboratorio en la sumatoria total.



## 10. RECURSO HUMANO

El recurso Humano que la Fundación Ayúdame a Escuchar Barbara Nicolle tiene en suplanificación para el Plan Anual de Trabajo 2023 es el siguiente:

No	Nombre	Profesión	Colegiado Activo	Puesto que ocupara	Honorario Mensual	Honorario Anual
1	Dinora Elena Maldonado Barrera	Licenciada en Administración de Empresas	16,420	Administradora	Q 12,000.00	Q 144,000.00
2	Sharon Marleny Marroquín López	Perito Contador con Orientación en Computación	N/A	Contadora Financiera	Q 7,000.00	Q 84,000.00
3	Silvana Patricia Gudiel Castro	Maestra de Educación Primaria	N/A	Terapista del Lenguaje	Q 8,000.00	Q 96,000.00
4	Viviana Alexandra Díaz López	Maestra de Educación Primaria	N/A	Terapista del Lenguaje	Q 7,000.00	Q 84,000.00
5	Natalí Garcia Flores	Maestra de Educación Primaria	N/A	Terapista del Lenguaje	Q 7,000.00	Q 84,000.00
6	Lesly Margarita López Torres	Terapista del Lenguaje	N/A	Terapista del Lenguaje	Q 7,000.00	Q 84,000.00
7	Yuliana Gabriela Flores Echeverría	Perito Contador	N/A	Encargada de Compras	Q 7,000.00	Q 84,000.00
8	Vacante	Bachillerato en Ciencias y Letras	N/A	Comunicador Social	Q 6,500.00	Q 78,000.00
9	Vacante	Abogado y Notario	-	Abogado y Notario	Q 6,000.00	Q 72,000.00
10	Andrea Elizabeth Jurado Barrondo	Secretaria Bilingüe	N/A	Secretaria	Q 5,500.00	Q 66,000.00
11	Erick Kevin Sadhak Castillo Artavia	Bachiller en Ciencias y Letras	N/A	Encargado de Almacén	Q 5,000.00	Q 60,000.00
12	Roberto Maximino Molina Calderón	Bachiller en Ciencias y Letras por Madurez	N/A	Piloto	Q 5,500.00	Q 66,000.00
13	Nolberta Oreno Alonzo	N/A	N/A	Encargada de Limpieza	Q 4,500.00	Q 54,000.00
<b>TOTALES</b>					Q 88,000.00	Q 1,056,000.00



ÁREA FINANCIERA

CTE-1

Fundación Ayúdame a Escuchar Barbara Nicolle  
18 Calle 6-18 Zona 11, Colonia Mariscal  
fundacionayudameaescuchar@gmail.com  
Teléfono (502)24414356 - 24732815  
Programación presupuestaria anual por tipo de gasto año 2023

No.	Servicios	Enero	Febrero	Marzo	Abril	Total Cuatrimestre
		<b>Programado</b>	<b>Programado</b>	<b>Programado</b>	<b>Programado</b>	
1	Recurso Humano	88,000.00	88,000.00	88,000.00	88,000.00	352,000.00
	<b>Sub-total</b>	<b>88,000.00</b>	<b>88,000.00</b>	<b>88,000.00</b>	<b>88,000.00</b>	<b>352,000.00</b>
2	Alquileres	6,750.00	6,750.00	6,750.00	6,750.00	27,000.00
3	Cirugías de Implante Coclear	-	-	-	-	-
4	Energía Eléctrica	830.00	830.00	830.00	830.00	3,320.00
5	Servicio de Agua	250.00	250.00	250.00	250.00	1,000.00
6	Papelería y Utiles	500.00	500.00	2,000.00	2,000.00	5,000.00
7	Teléfono e Internet	1,500.00	1,500.00	1,500.00	1,500.00	6,000.00
8	Reparación y Mantenimiento de Vehículos	5,000.00	-	-	5,000.00	10,000.00
9	Combustibles y Lubricantes	2,500.00	2,700.00	2,700.00	2,500.00	10,400.00
10	Repuestos y Accesorios de aparatos externos de Implantes y reparación de aparatos auditivos	-	-	1,500.00	1,500.00	3,000.00
11	Aparatos Auditivos	-	-	-	-	-
12	Mobiliario y Equipo	-	1,500.00	1,500.00	3,000.00	6,000.00
13	Equipamiento Clínicas de Terapia del Habla	-	-	-	-	-
14	Servicio de Estacionamiento	150.00	150.00	150.00	150.00	600.00
15	Alimentos para Pacientes	100.00	100.00	1,500.00	100.00	1,800.00
16	Estudios, Exámenes Audiológicos y Exámenes de Laboratorios	-	-	-	-	-
17	Productos de Limpieza e Higiene (Covid-19)	500.00	500.00	500.00	3,000.00	4,500.00
18	Reparaciones y Mantenimiento de Edificios	50.00	50.00	50.00	50.00	200.00
19	Reparación y Mantenimiento de Equipo Electrónico	-	-	-	-	-
20	Vigilancia, Seguridad y sus Reparaciones	-	150.00	-	300.00	450.00
	<b>Sub-total</b>	<b>18,130.00</b>	<b>14,980.00</b>	<b>19,230.00</b>	<b>26,930.00</b>	<b>79,270.00</b>
	<b>TOTALES</b>	<b>106,130.00</b>	<b>102,980.00</b>	<b>107,230.00</b>	<b>114,930.00</b>	<b>431,270.00</b>

No.	Servicios	Mayo	Junio	Julio	Agosto	Total Cuatrimestre	Total Acumulado Anual
		<b>Programado</b>	<b>Programado</b>	<b>Programado</b>	<b>Programado</b>		
1	Recurso Humano	88,000.00	88,000.00	88,000.00	88,000.00	352,000.00	704,000.00
	<b>Sub-total</b>	<b>88,000.00</b>	<b>88,000.00</b>	<b>88,000.00</b>	<b>88,000.00</b>	<b>352,000.00</b>	<b>704,000.00</b>
2	Alquileres	6,750.00	6,750.00	6,750.00	6,750.00	27,000.00	54,000.00
3	Cirugías de Implante Coclear	-	1,540,000.00	-	-	1,540,000.00	1,540,000.00
4	Energía Eléctrica	830.00	830.00	830.00	830.00	3,320.00	6,640.00
5	Servicio de Agua	300.00	300.00	300.00	300.00	1,200.00	2,200.00
6	Papelería y Utiles	3,000.00	2,000.00	3,000.00	2,000.00	10,000.00	15,000.00
7	Teléfono e Internet	1,700.00	1,700.00	1,700.00	1,700.00	6,800.00	12,800.00
8	Reparación y Mantenimiento de Vehículos	-	5,000.00	-	-	5,000.00	15,000.00
9	Combustibles y Lubricantes	2,700.00	2,700.00	2,700.00	2,700.00	10,800.00	21,200.00
10	Repuestos y Accesorios de aparatos externos de Implantes y reparación de aparatos auditivos	1,500.00	3,500.00	-	-	5,000.00	8,000.00
11	Aparatos Auditivos	-	-	-	-	-	-
12	Mobiliario y Equipo	1,500.00	1,500.00	1,500.00	1,500.00	6,000.00	12,000.00
13	Equipamiento Clínicas de Terapia del Habla	1,500.00	-	-	-	1,500.00	1,500.00
14	Servicio de Estacionamiento	150.00	150.00	150.00	150.00	600.00	1,200.00
15	Alimentos para Pacientes	1,800.00	100.00	100.00	1,000.00	3,000.00	4,800.00
16	Estudios, Exámenes Audiológicos y Exámenes de Laboratorios	30,000.00	-	-	-	30,000.00	30,000.00
17	Productos de Limpieza e Higiene (Covid-19)	500.00	500.00	3,000.00	500.00	4,500.00	9,000.00
18	Reparaciones y Mantenimiento de Edificios	2,000.00	1,000.00	1,800.00	1,800.00	6,600.00	6,800.00
19	Reparación y Mantenimiento de Equipo Electrónico	2,000.00	-	1,000.00	2,000.00	5,000.00	5,000.00
20	Vigilancia, Seguridad y sus Reparaciones	-	300.00	-	300.00	600.00	1,050.00
	<b>Sub-total</b>	<b>56,230.00</b>	<b>1,566,330.00</b>	<b>22,830.00</b>	<b>21,530.00</b>	<b>1,666,920.00</b>	<b>1,746,190.00</b>
	<b>TOTALES</b>	<b>144,230.00</b>	<b>1,654,330.00</b>	<b>110,830.00</b>	<b>109,530.00</b>	<b>2,018,920.00</b>	<b>2,722,920.00</b>

ÁREA FINANCIERA

CTE-1

18 Calle 6-18 Zona 11, Colonia Mariscal  
fundacionayudameaescuchar@gmail.com  
Teléfono (502)24414356 - 24732815

Programación mensual por tipo de gasto año 2023, Expresado en Quetzales

No.	Servicios	Septiembre	Octubre	Noviembre	Diciembre	Total Cuatrimestral	Total Acumulado Anual
		Programado	Programado	Programado	Programado		
1	Recurso Humano	88,000.00	88,000.00	88,000.00	88,000.00	352,000.00	1,056,000.00
	<b>Sub-total</b>	<b>88,000.00</b>	<b>88,000.00</b>	<b>88,000.00</b>	<b>88,000.00</b>	<b>352,000.00</b>	<b>1,056,000.00</b>
2	Alquileres	6,750.00	6,750.00	6,750.00	6,750.00	27,000.00	81,000.00
3	Cirugías de Implante Coclear	-	-	-	-	-	1,540,000.00
4	Energía Eléctrica	830.00	830.00	830.00	870.00	3,360.00	10,000.00
5	Servicio de Agua	450.00	450.00	450.00	450.00	1,800.00	4,000.00
6	Papelaría y Útiles	2,500.00	4,500.00	2,500.00	500.00	10,000.00	25,000.00
7	Teléfono e Internet	1,800.00	1,800.00	1,800.00	1,800.00	7,200.00	20,000.00
8	Reparación y Mantenimiento de Vehículos	1,000.00				1,000.00	16,000.00
9	Combustibles y Lubricantes	2,700.00	2,700.00	2,700.00	2,700.00	10,800.00	32,000.00
10	Repuestos y Accesorios de aparatos externos de Implantes y reparación de aparatos auditivos	3,500.00	3,500.00	-	-	7,000.00	15,000.00
11	Aparatos Auditivos	100,000.00	-	-	-	100,000.00	100,000.00
12	Mobiliario y Equipo	1,500.00	1,500.00	2,000.00	-	5,000.00	17,000.00
13	Equipamiento Clínicas de Terapia del Habla	-	-	-	-	-	1,500.00
14	Servicio de Estacionamiento	200.00	200.00	200.00	200.00	800.00	2,000.00
15	Alimentos para Pacientes	100.00	1,000.00	1,000.00	100.00	2,200.00	7,000.00
16	Estudios, Exámenes Audiológicos y Exámenes de Laboratorios	-	-	-	-	-	30,000.00
17	Productos de Limpieza e Higiene (Covid-19)	1,000.00	3,000.00	2,000.00	500.00	6,500.00	15,500.00
18	Reparaciones y Mantenimiento de Edificios	1,800.00	1,800.00	1,800.00	1,800.00	7,200.00	14,000.00
19	Reparación y Mantenimiento de Equipo Electrónico	2,000.00	1,500.00	1,500.00	-	5,000.00	10,000.00
20	Vigilancia, Seguridad y sus Reparaciones	300.00	-	2,500.00	150.00	2,950.00	4,000.00
	<b>Sub-total</b>	<b>126,430.00</b>	<b>29,530.00</b>	<b>26,030.00</b>	<b>15,820.00</b>	<b>197,810.00</b>	<b>1,944,000.00</b>
	<b>TOTALES</b>	<b>214,430.00</b>	<b>117,530.00</b>	<b>114,030.00</b>	<b>103,820.00</b>	<b>549,810.00</b>	<b>3,000,000.00</b>

Elaborado por:   
Sharon Marroquin, Contadora

Fecha: Guatemala, 19 de Enero 2023

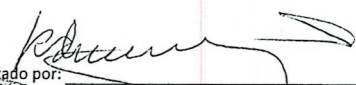
Autorizado por:   
Lic. Virgilio Rodríguez  
Presidente del Consejo Directivo y Representante Legal





GOBIERNO de  
**GUATEMALA**  
DR. ALEJANDRO GIAMMATTEI

MINISTERIO DE  
SALUD PÚBLICA Y  
ASISTENCIA SOCIAL

FUNDACIÓN



AYÚDAME A ESCUCHAR

ÁREA FINANCIERA

CTE-2

FUNDACION AYUDAME A ESCUCHAR BARBARA NICOLLE

18 Calle 6-18, Zona 11 Colonia Mariscal

fundacionayudameaesuchar@gmail.com

Teléfono (502)24414356 - 24732815

INTEGRACIÓN DEL COSTO ANUAL AÑO 2023

Categoría del Gasto de Funcionamiento	Servicio 1 Cirugías de Implante Coclear	Servicio 2 Terapias del Lenguaje	Servicio 3 Estudios, Evaluaciones y Exámenes de Laboratorio	Servicio 4 Aparatos Auxiliares Auditivos	Total Acumulado
<b>COSTO DIRECTO</b>					
Cirugías de Implante Coclear	1,540,000.00				1,540,000.00
Terapias del Lenguaje		348,000.00			348,000.00
Estudios, Evaluaciones y Exámenes de Laboratorio			30,000.00		30,000.00
Aparatos Auxiliares Auditivos				100,000.00	100,000.00
Sub-Total	1,540,000.00	348,000.00	30,000.00	100,000.00	2,018,000.00
<b>COSTO INDIRECTO</b>					
Honorarios por servicios técnicos y profesionales	122,785.00	184,215.00	192,500.00	252,500.00	752,000.00
Alquileres	20,250.00	20,250.00	20,250.00	20,250.00	81,000.00
Energía Eléctrica	2,500.00	2,500.00	2,500.00	2,500.00	10,000.00
Servicio de Agua	1,000.00	1,000.00	1,000.00	1,000.00	4,000.00
Papelería y Útiles	7,750.00	7,750.00	7,750.00	7,750.00	31,000.00
Teléfono e Internet	5,000.00	5,000.00	5,000.00	5,000.00	20,000.00
Repuestos y Accesorios de aparatos externos de Implantes y reparación de aparatos auditivos	3,750.00	3,750.00	3,750.00	3,750.00	15,000.00
Mobiliario y Equipo	3,750.00	3,750.00	3,750.00	3,750.00	15,000.00
Equipamiento Clínicas de Terapia del Habla	375.00	375.00	375.00	375.00	1,500.00
Servicio de estacionamiento	500.00	500.00	500.00	500.00	2,000.00
Alimentos para pacientes	1,750.00	1,750.00	1,750.00	1,750.00	7,000.00
Protección, Productos de Limpieza e Higiene (Covid-19)	3,875.00	3,875.00	3,875.00	3,875.00	15,500.00
Reparaciones y Mantenimiento de Edificios	3,500.00	3,500.00	3,500.00	3,500.00	14,000.00
Reparacion y Mantenimiento de Equipo Electrónico	2,500.00	2,500.00	2,500.00	2,500.00	10,000.00
Vigilancia, Seguridad y sus Reparaciones	1,000.00	1,000.00	1,000.00	1,000.00	4,000.00
Sub-Total	180,285.00	241,715.00	250,000.00	310,000.00	982,000.00
Beneficiarios Atendidos	7	250	10	10	267
<b>TOTAL COSTOS</b>	<b>1,720,285.00</b>	<b>589,715.00</b>	<b>280,000.00</b>	<b>410,000.00</b>	<b>3,000,000.00</b>
<b>COSTO POR BENEFICIARIO</b>	<b>245,755.00</b>	<b>2,358.86</b>	<b>28,000.00</b>	<b>41,000.00</b>	<b>11,235.96</b>

Elaborado por: Sharon Marroquín  
Contadora General

Autorizado por: Virgilio Rodríguez  
Presidente del Consejo Directivo y  
Representante Legal

Fecha: Guatemala, 03 de febrero de 2023



**ANÁLISIS DE COSTOS DE LOS SERVICIOS QUE PRESTA LA FUNDACIÓN**

No.	Servicios	Costo de Mercado	Costo para el año 2021	Costo para el año 2022	Costo para el año 2023	Observación
1	Cirugías de Implante Coclear	Q 251,933.00	Q 226,280.00	Q 226,285.00	Q 245,755.00	Las Cirugías de Implante Coclear que se ofrecen llevan el kit completo además de eso por parte de la Fundación se logro añadir calibraciones por 3 años, audiometrías, timpanometrías, potenciales evocados y citas gratis por cualquier desperfecto.
2	Terapias del Lenguaje	Q 9,600.00	Q 1,751.14	Q 1,805.00	Q 2,358.86	Las terapias del habla que se ofrecen por parte de la Fundación son con especialistas y se le realizan 4 terapias al mes a cada paciente.
3	Aparatos Auxiliares Auditivos	Desde Q. 2,500.00 hasta Q. 50,000.00	Q 48,942.10	Q 12,227.00	Q 28,000.00	Los Aparatos Auditivos que se solicitan por medio de Guatecompras son de la mejor calidad. Existen diversos modelos pero la Fundación manda a realizar estudios para reflejar bien el tipo de sordera del paciente para moldear los aparatos a la necesidad de cada uno.
4	Estudios, Evaluaciones y Exámenes de Laboratorio	Q 45,000.00	Q 8,998.00	Q 23,700.00	Q 41,000.00	En los Estudios y Evaluaciones que se realizan los pacientes son Tomografías Computadas, Resonancias Magnéticas, Hematología Completa, BUN y electrocardiogramas. La Fundación logra conseguir a menor precio todos los exámenes descritos ya que se necesitan computarizados y en Guatemala solo existe un laboratorio para realizarlos y a mayor precio

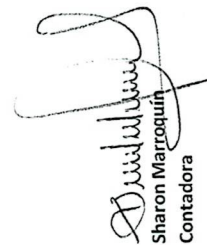
F:   
 Sharon Marroquin  
 Contadora

Fecha: 03 de febrero del año 2023



F:   
 Lic. Virgilio Rodriguez  
 Presidente del Consejo Directivo y Representante Legal



GOBIERNO DE  
**GUATEMALA**  
DE ALEJANDRO CIAMARTINI

MINISTERIO DE  
SALUD PÚBLICA Y  
ASISTENCIA SOCIAL

ÁREA FINANCIERA



AYÚDAME A ESCUCHAR

CTE-3

Fundación Ayúdame a Escuchar Barbara Nicolle

18 Calle 6-18 Zona 11, Colonia Mariscal

fundacionayudameaescuchar@gmail.com

Teléfono (502)24414356 - 24732815

Programación anual de metas físicas y servicios, año 2023

No.	Meta/Servicio	Enero	Febrero	Marzo	Abril	Total Cuatrimestral
		Programado	Programado	Programado	Programado	Programado
1	Atención Integral a Personas con Discapacidad Auditiva					
1.1	Cirugías de Implante Coclear	0	0	0	0	0
	Beneficiarios Atendidos	0	0	0	0	0
1.2	Terapias del Lenguaje	400	555	590	400	1945
	Beneficiarios Atendidos	250	250	250	250	250
1.3	Estudios, Evaluaciones y Exámenes de Laboratorio	0	0	0	0	0
	Beneficiarios Atendidos	0	0	0	0	0
1.4	Aparatos Auxiliares Auditivos	0	0	0	0	0
	Beneficiarios Atendidos	0	0	0	0	0
	<b>Total de Servicios</b>	400	555	590	400	1945
	<b>Total de Beneficiarios</b>	250	250	250	250	250

No.	Meta/Servicio	Mayo	Junio	Julio	Agosto	Total Cuatrimestral	Total Acumulado
		Programado	Programado	Programado	Programado	Programado	Programado
1	Atención Integral a Personas con Discapacidad Auditiva						
1.1	Cirugías de Implante Coclear	0	7	0	0	7	7
	Beneficiarios Atendidos	0	7	0	0	7	7
1.2	Terapias del Lenguaje	555	555	555	590	2255	4200
	Beneficiarios Atendidos	250	250	250	250	250	250
1.3	Estudios, Evaluaciones y Exámenes de Laboratorio	7	3	0	0	10	10
	Beneficiarios Atendidos	7	3	0	0	10	10
1.4	Aparatos Auxiliares Auditivos	0	0	0	0	0	0
	Beneficiarios Atendidos	0	0	0	0	0	0
	<b>Total de Servicios</b>	562	565	555	590	2272	4217
	<b>Total de Beneficiarios</b>	257	260	250	250	257	257

No.	Meta/Servicio	Septiembre	Octubre	Noviembre	Diciembre	Total Cuatrimestral	Total Acumulado
		Programado	Programado	Programado	Programado	Programado	Programado
1	Atención Integral a Personas con Discapacidad Auditiva						
1.1	Cirugías de Implante Coclear	0	0	0	0	0	7
	Beneficiarios Atendidos	0	0	0	0	0	7
1.2	Terapias del Lenguaje	555	550	555	340	2000	6200
	Beneficiarios Atendidos	250	250	250	250	250	250
1.3	Estudios, Evaluaciones y Exámenes de Laboratorio	0	0	0	0	0	10
	Beneficiarios Atendidos	0	0	0	0	0	10
1.4	Aparatos Auxiliares Auditivos	0	10	0	0	10	10
	Beneficiarios Atendidos	0	10	0	0	10	10
	<b>Total de Servicios</b>	555	560	555	340	2010	6227
	<b>Total de Beneficiarios</b>	250	260	250	250	260	267

Nota:

El total de servicios corresponde a: 7 cirugías de implante coclear, 6,200 terapias del lenguaje, 10 estudios, evaluaciones y exámenes de laboratorio v 10 Aparatos Auxiliares Auditivos.

El total de beneficiarios corresponde a: 7 cirugías de implante coclear, 250 beneficiarios con terapias del lenguaje y 10 beneficiarios con aparatos auxiliares auditivos, no se toma en cuenta los 10 de estudios ya que son los mismos a realizarles cirugías de implante coclear y se dejan 3 cupos mas por si alguno no fuese candidato.

Elaborado por:

Sharon Marroquín  
Contadora General

Autorizado por:

Lic. Virgilio Rodríguez  
Presidente del Consejo Directivo y  
Representante Legal

Fecha: Guatemala, 03 de febrero del 2023

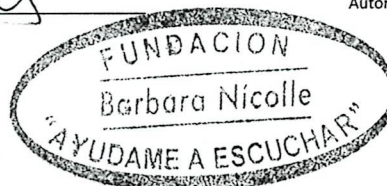

ÁREA TÉCNICA

CTE-4

**FUNDACIÓN AYÚDAME A ESCUCHAR BÁRBARA NICOLLE**  
 18 Calle 6-18, Zona 11 Colonia Mariscal  
[fundacionayudameescuchar@gmail.com](mailto:fundacionayudameescuchar@gmail.com)

Teléfonos (502) 24414356 - 24732815

CARTERA DE SERVICIOS DE SALUD ESPECIALIZADOS A OTORGAR AL MSPAS 2023

No.	META	Servicios	No. de Servicios programados al año	Beneficiarios programados en el año	No. de Servicios por Beneficiario	Costo Unitario por Beneficiario	Costo total anual por beneficiario
1		Cirugías de Implante Coclear	7	7	1	245,755.00	1,720,285.00
		Total Servicios	7	7	1	245,755.00	1,720,285.00
2		Terapias del Lenguaje	6200	250	48	2,358.86	589,715.00
		Total Servicios	6200	250	48	2,358.86	589,715.00
3	META: Atención Integral a Pacientes con discapacidad auditiva	Estudios, Evaluaciones y Exámenes de Laboratorio					
		Total Servicios	10	10	1	28,000.00	280,000.00
		TOTAL	10	10	1	28,000.00	280,000.00
4		Aparatos Auxiliares Auditivos					
		Total Servicios	10	10	1	41,000.00	410,000.00
		TOTAL	10	10	1	41,000.00	410,000.00
		<b>TOTAL ANUAL 2023</b>	<b>6227</b>	<b>267</b>		<b>317,113.86</b>	<b>3,000,000.00</b>

Elaborado por:   
 Sharon Matamorán  
 Contadora General

Fecha: Guatemala, 03 de febrero del 2023

Autorizado por:

  
 Lic. Virgilio Rodríguez  
 Presidente del Consejo Directivo y Representante Legal

