

**e-Logo
ÜRÜN ve HİZMET KATALOĞU**



İçindekiler

Şirket Profili **1**

e-Devlet Çözümleri

e-Fatura Nedir? **4**

e-Fatura Mobile Nedir? **8**

e-Arşiv Nedir? **10**

e-Defter Nedir? **14**

e-İrsaliye Nedir? **16**

e-Dönüşümü Tamamlayıcı Hizmetler

Logo Connect Nedir? **22**

Logo e-Mutabakat Nedir? **26**

LogoPay Nedir? **30**

Logo MT940 Banka Bağlantısı Nedir? **34**

CRIF Portal Nedir? **38**

Logo Faktöring Bilgi Köprüsü Nedir? **48**

Gönderim Hizmetleri **54**

Başarı Hikayeleri

Doğa Okulları Logo e-Arşiv Projesi **58**

sahibinden.com Logo e-Arşiv Projesi **64**



Şirket Profili

Logo Elektronik Ticaret Hizmetleri A.Ş. (e-Logo) 2008 yılında Logo Grup şirketlerinin müşterilerine katma değerli hizmetler ve çözümler üretme amacıyla kurulmuş olup, Şubat 2014 itibarıyla Logo Yazılım iştiraki olarak faaliyetlerini sürdürmektedir.

Kurumumuzun internet üzerinden sunduğu bilgi hizmeti alanlarına konu başlıkları altında bakılacak olursa;

Özel Entegratörlük: Logo Elektronik'in bu çekirdek faaliyetleri, zaman içerisinde Gelir İdaresi Başkanlığı tarafından düzenlenen Özel Entegratörlük hizmetleri ile de bulut bilişim anlamında derinlik kazanmıştır. e-Logo, Türkiye'nin e-Fatura ve e-Arşiv başta olmak üzere tüm e-Dönüşüm süreçlerinde hem Logo müşterilerinin, hem de diğer ERP uygulamaları da dahil olmak üzere e-Dönüşüm süreçlerine bilgi kaynağı olan çeşitli bilgi sistemlerini kullanan firmaların arzu ettiği yöntem ile e-Dönüşüme adapte olmalarını sağlayan uygulamaları ve hizmetleri üretmektedir. e-Logo'nun geliştirdiği adaptörler, sadece özel entegrasyon kapsamında e-Logo'nun çözümü ile değil, anlaşmalı diğer özel entegrasyon hizmet sağlayıcılarının da kurumlara hizmet verebileceği esneklikte geliştirmiş olup, son kullanıcılara hizmet sağlayıcısı seçim olanağı sağlamaktadır.

e-İş/e-Ticaret: Kurumların yeni müşteri, tedarikçi, iş ortağı bulması ve yeni iş olanakları yaratması amacıyla bilgi teknolojileri ve internetin etkin kullanımına yönelik hizmetler ve çözümler sağlanmaktadır. Bu kapsamda, ticarete yönelik sosyal medya platformu ve işten işe (B2B) pazar alanı olan Diyalogo.com portalı ile Türk firmalarına çözüm sunmaktadır.

Bu amaçla kurulan www.diyalogo.com, özellikle Türk KOBİ'leri için bir sosyal paylaşım ve e-İş platformu olarak Türkiye'nin ilk B2B pazar yerlerindedir. Diyalogo.com üzerinde halihazırda, 100 bin kişi ve 80 bin firma yer almaktadır.

Kurumlar arası birlikte çalışırılık (interoperability):

Firmaların kurumsal kaynak planlama uygulamaları (ERP) ile bankalar, resmi kurumlar, lojistik firmaları, tedarik zinciri ekosistemi ve diğer ticari firmalar arasında güvenli bilgi ve belge akışına yönelik çözüm ve veri iletim hizmetleri sunulmaktadır. Interoperability bölümü Finansal Kurumlar ve işletmeler arasında bilgi belge akışını sağlamaktadır. Interoperability standartlarının oluşmasına yönelik uluslararası Ar-Ge projelerine imza atılmış ve Avrupa Birliği kapsamında e-Belge dönüşümüne önderlik edilmiştir.

e-Logo; Logo müşterileri ve finansal kurumlar arasında güvenli e-İş Köprüsü hizmeti vermekte olup, bu dönem içerisinde yüksek servis kalitesi ve sıfır fraud ile çalışmıştır. 3. Partiler ile iletişim için semantik arayüzler geliştirmiş, uçtan uca çözümler ve adaptörler üretmiştir. Benzer şekilde, Aralık 2015 itibarıyla, e-Mutabakat sistemleri de yine bulut bilişim esaslarıyla devreye alınmış olup geliştirilmeye ve yaygınlaştırılmaya devam edilmektedir.

e-Devlet Çözümleri

Neden Logo e-Fatura Çözümü?

Doğru İhtiyaç Analizi, İşletme Yapısına En Uygun e-Fatura Çözümleri

- Baskı, postalama ve arşivleme giderlerine son verilir.
- Platform bağımsız, güvenli ve tutarlı veri iletişimi sağlanır.
- İç denetim ve yönetim kalitesi artar.
- Mali mühür ile veri bütünlüğü ve inkar edilemezlik sağlanır.
- Kağıt tasarrufu sağlayarak çevreyi korur.
- Gecikmelere, anlaşmazlıklara ve kullanıcı hatalarına son verilir.
- e-Fatura sürecinde sunulan tam entegrasyon ile firmaların hızlı ve güvenli bir şekilde e-Devlet uygulamalarına geçişi sağlanır.
- Gelen e-Faturalar, sisteme manuel girilmiş irsaliyeler ile otomatik olarak eşlenerek mükerrer kayıt oluşması engellenir.
- Hizmet faturaları, ihraç kayıtlı faturalar gibi özel faturalar da e-Fatura olarak gönderilebilir.
- Firmaların e-Fatura mükellefi olup olmadığı tek tuş ile sorgulanarak cari hesaplar ile ilişkilendirilebilir.
- e-Logo Özel Entegratörlük Hizmeti alan firmalar e-Faturalarının onay sürecini web üzerinden yönetebilirler.
- e-Logo Entegratörlük Hizmeti; Türk Telekom gibi güçlü bir veri merkezi içerisinde işletilmekte olup, gerek aynı yerde kısa mesafede gerekse uzak mesafede bir başka veri merkezinde doğal afet ve benzeri felaketslere karşı yedeklenmiş bir altyapıya sahiptir. Üzerinde işlemini gerçekleştirilen e-Dönüşüm altyapısı, ölçeklenebilir teknolojiler sayesinde bugün milyonlarca faturayı barındırmakta ve aynı ayna onbinlerce müşteriye performanslı bir şekilde hizmet verebilmektedir
- e-Logo Özel Entegratörlük Hizmeti sayesinde güvenlik, bakım, güncelleme gibi işlemlerle siz uğraşmak zorunda kalmazsınız. Bu işlemler bizim tarafımızdan sorunsuz olarak gerçekleştirilir.
- e-Logo Özel Entegratörlük Hizmeti aldığınızda faturalarınız dijital ortamda arşivlenir ve felaket senaryolarına uygun olarak birden fazla ortamda yedeklenir.

e-Fatura Uygulaması

Nasıl Çalışır?

e-Fatura sisteminde, sadece GİB (Gelir İdaresi Başkanlığı) tarafından belirlenmiş mükelleflere e-Fatura gönderilebilir ve bu kullanıcılardan e-Fatura alınabilir. Gönderilen e-Faturalar Gelir İdaresi Başkanlığı'nın bilgi sistemleri üzerinden alıcıya iletilmektedir.

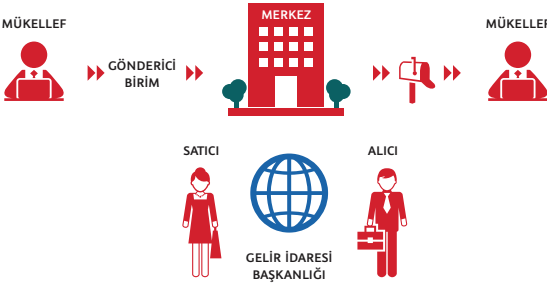

Gönderici Birim,

- e-Faturayı oluşturur, imzalar veya mali mühür ile onaylar, saklar, merkeze iletir.
- Merkez'den gelen uygulama ve sistem yanıtını alır, işler, imza veya mali mühür doğrulaması yapar, saklar.

Posta Kutusu Birimi,

- Merkez üzerinden gelen elektronik faturayı ve sistem yanıtını alır, imza veya mali mühür doğrulaması yapar, fatura ve sistem yanıtını işler ve saklar.
- Uygulama ve sistem yanıtını oluşturmaya imkân verir, imzalar veya mali mühür ile onaylar, saklar, merkeze iletir.

e-Fatura

Uygulama Detayları

- e-Fatura düzenleyebilmek, gönderebilmek ve alabilmek için öncelikle uygulama üzerinde bir Kullanıcı Hesabı oluşturulması gerekmektedir.
- e-Fatura düzenlemek veya fatura almak isteyen mükelleflerin karşılıklı olarak GİB'de tanımlı olmaları gerekmektedir.

- Hem faturayı düzenleyen hem de mal ya da hizmetin faturalandığı mükellef e-Fatura kapsamında ise, e-Fatura haricinde kağıt fatura oluşturulması mevzuat açısından geçerli değildir.

LOGO e-FATURA

e-Fatura Özel Entegratörü Logo ile Güvenli, Hızlı ve Tasarruflu Veri İletişimi

- Anonim Şirket, Limited Şirket ve Gerçek/Şahıs Şirketi statüsünde bulunan mükellefler elektronik fatura uygulamasından yararlanabilir. Ayrıca cirosu elektronik faturaya geçiş limitinin altında kalan firmalar da isteğe bağlı olarak e-Fatura sistemine dahil olabilirler.
- Mali mühürün doğruluk ve geçerlilik kontrolünün ancak elektronik ortamda yapılabilmesi nedeniyle e-Faturanın kağıda basılarak saklanmasına gerek yoktur.

- Mükellefler, düzenledikleri ve aldıkları e-Faturaları, üzerindeki mali mühürü de içerecek şekilde kanuni süreler dahilinde muhafaza etmek ve gerektiğinde ibraz etmek zorundadırlar.
- Mükelleflere ait elektronik faturaların yine mükelleflere ait bilgi işlem sistemlerinde saklanması esas olup, GİB'den Elektronik Fatura Saklama Hizmeti verme izni alan kurumlardan saklama hizmeti alınmasına izin verilmiştir.

e-Fatura

Kullanım Yöntemleri

Faturaların elektronik belge olarak düzenlenmesi, elektronik ortamda iletilmesi ve yine elektronik olarak muhafaza ve ibraz edilmesi hususunda getirilen yasal çerçeve doğrultusunda ve Gelir İdaresi Başkanlığı'nın belirlediği standartlara uygun olarak geliştirilen Logo e-Fatura çözümleri ile faturanın taraflar arasında güvenli ve hızlı dolaşımı sağlanmış olur ve 3 farklı yöntem üzerinden kullanıcılara sunulur:

- GİB Portal Yöntemi
- Yerel Entegrasyon Sunucusu Yöntemi
- Özel Entegratörlük Yöntemi

Özel Entegratörlük

Yöntemi

Gelir İdaresi Başkanlığı; elektronik fatura gönderme ve alma işlemlerinin, Gelir İdaresi Başkanlığı'ndan özel entegratörlük iznini almış hizmet sağlayıcıları vasıtasıyla da yapılabilmesini olanaklı kılmıştır. Gelir İdaresi Başkanlığı'ndan özel entegratörlük iznini alan e-Logo, 7/24 aktif çalışan hızlı ve güvenli bir sistemin yatırımını kullanıcı firma adına üstlenir. Böylelikle, elektronik faturaların alınıp gönderilmesi e-Logo'nun bilgi işlem sistemi vasıtasıyla gerçekleştirilir.

e-Fatura Mobile Nedir?

Gerek Android gerekse iOS cihazlarda çalışabilen 2 ayrı uygulama ile e-Logo, e-Fatura ve e-Arşiv platformunda sağladığı hizmetlerin bir kısmını mobil platformlarda da sunuyor. Logo Özel Entegratörlüğü seçen kullanıcılar, e-Dönüşüm'ün doğal bir parçası olarak, e-Fatura bilgilerine mobil ortamdan da ulaşabiliyor.

Akıllı telefonların kullanım oranı arttıkça yeni nesil kullanıcılar için mobil teknolojiler daha değerli hale geliyor. Kusursuz bir uygulama deneyimi sunma hedefiyle geliştirilen Logo e-Fatura Mobile, basit ve sade tasarımı, kullanışlı uygulama menüsü ile etkin zaman yönetimi ve yüksek verim sağlıyor.

e-Fatura Mobile Avantajları

- Gelen e-Faturalarınızı listeleyebilir, görüntüleyebilir, kabul ve ret işlemlerini yapabilirsiniz.
- Giden e-Faturalarınızı listeleyebilir, statülerini takip edebilirsiniz.
- e-Arşiv raporlarınızı dönem ve durum bazında listeleyebilir, görüntüleyebilir, ya da e-Arşiv raporu oluşturup gönderim yapılabilirsiniz.
- Kalan kontör miktarınızı ve hizmet bazında kontör kullanım detayınızı izleyebilirsiniz.



Pratik

Basit, sade ve kullanışlı uygulama menüsü ile kullanım pratikliği



Hızlı

Tek bir tuşla gelen faturayı kabul edilebilir ya da reddetme imkanı



Akıllı

e-Fatura bilgilerinizi detaylı sorgulayabilme, listeyebilme ve görüntüleyebilme imkanı

Logo e-FATURA MOBILE

GELEN FATURALAR İÇİN ONAY/RED İŞLEMLERİNİ GERÇEKLEŞTİREBİLİYOR.

GELEN/GİDEN FATURALARI PDF OLARAK GÖRÜNTÜLEYEBİLİYOR.

CARİ HESAP, TARİH, TUTAR, FATURA DURUMU, FATURA NUMARASI ALANLARI İLE GELEN YA DA GİDEN ESKİ YENİ E-FATURALARI DETAYLI SORGULATABİLİYOR.

E-ARŞİVE RAPORLARINIZI DÖNEM VE DURUM BAZINDA LİSTELEYEBİLİR, GÖRÜNTÜLEYEBİLİR, YA DA E-ARŞİV RAPORU OLUŞTURUP GÖNDERİM YAPILABİLİRSİNİZ.

AKTİF GELEN VE GİDEN E-FATURALARI ARAMA/LİSTELEME İMKANINA SAHİP OLUYOR.



e-Fatura Mobile İşletim Sistemleri

Kullanıcı ihtiyaç ve beklentileri doğrultusunda sürekli yenilenip gelişerek, fonksiyon listesi daha da artacak olan Logo e-Fatura Mobile'ın; Android ve iOS sürümleri Google Play ve App Store'lerden ücretsiz olarak indirilebiliyor. iPhone, iPad ve iPod Touch ile uyumlu olan uygulamanın kullanılabilmesi için iOS 7.0 veya üst sürümüne; Android sürümlerde ise 2.3.3 ve üzeri sürüme sahip olunması gerekiyor.

e-Fatura Mobile Kullanım Yöntemleri

e-Logo Özel Entegratörlük kullanıcısıysanız Google Play veya App Store'dan "Logo e-Fatura" uygulamasını indirerek hemen kullanmaya başlayabilirsiniz.

e-Arşiv Nedir?

e-Arşiv; kağıt faturalardan tamamen kurtulmanın yolunu açan ve e-Fatura mükellefi olmayan ister ticari kurum isterse birey olan herkese elektronik fatura düzenlenmesini sağlayan sistemdir. Bu sistemde hazırlanan e-Arşiv faturaları, e-Fatura sisteminden farklı olarak GİB üzerinden değil doğrudan alıcısına elektronik ortamda (e-Mail, SMS vb.) iletilir ve en geç takip eden ayın 15'ine kadar toplu olarak GİB'e ayrıca raporlanır.





e-Arşiv Özel Entegratörü Logo ile Verimli ve Pratik Fatura Süreçleri

e-Arşiv

Kullanım Yöntemleri

Uygulamadan yararlanmak için mükelleflerin 397 sıra numaralı Vergi Usul Kanunu Genel Tebliği ile getirilen e-Fatura Uygulamasına kayıtlı olmaları gerekmektedir. Mükellefler e-Arşiv Uygulamasını, kendi bilgi işlem sistemi veya Başkanlık'tan izin almış özel entegratör bilgi işlem sistemi üzerinden olmak üzere iki yöntemle kullanabilecek olmakla beraber, e-Arşiv mükelleflerinin neredeyse tamamı Özel Entegratörlük hizmetini seçmiş bulunmaktadır.

e-Arşiv Uygulamasını Başkanlık'tan e-Arşiv izni almış özel entegratörlerin bilgi işlem sistemi üzerinde kullanmak isteyen mükellefler, doğrudan özel entegratöre başvuruda bulunması yeterlidir.

e-Arşiv fatura hizmetini özel entegratör vasıtasıyla alan mükellefler, fatura ve elektronik arşiv raporlarında özel entegratörün mali mühürünün ve zaman damgasının kullanılmasını talep edebilirler.

e-Arşiv

Avantajları

e-Arşiv uygulamasına geçen firmalar, tüm faturalarını elektronik ortamda oluşturup kanuni süresi boyunca yine elektronik ortamda saklayabilirler. Özel olarak kağıt olması talep edilmediği sürece tüm faturalarını elektronik ortamda gönderebilirler. Çok sayıda fatura gönderen firmalar için zaman, iş gücü, dağıtım ve arşivlemede büyük tasarruf sağlanırken fatura gönderim maliyeti ortadan kaldırılabılır.

- Posta/kargo maliyetlerinin ortadan kaldırılması
- Kolay ve hızlı entegrasyon
- Yüksek hızda fatura işleme ve gönderme
- Kağıt tasarrufu, doğaya dost uygulama
- Fiziksel arşivleme maliyetlerinin ortadan kaldırılması
- Geriye dönük fatura sorgulama süreçlerinin kolaylaşması
- Gelen/Giden fatura kaybının önlenmesi



e-Arşiv

e-Mail ve SMS Hizmeti

e-Arşiv Hizmeti'nin yanında e-Arşiv e-Mail ve e-Arşiv SMS Hizmetlerinden de yararlanmak isteyen kullanıcıların sistemde oluşturduğu faturalar, otomatik olarak e-Mail ve SMS yoluyla da iletilebiliyor. e-Arşiv e-Mail Hizmeti ile;

- e-Mail'in gönderildiği adresin tanımlanabilmesi,
- HTML örneklerinin Logo'ya iletilmesi ile mail formatının kullanıcı talebi doğrultusunda hazırlanabilmesi sağlanabiliyor.

e-Arşiv ve

e-Fatura'nın Farkları

e-Arşiv

B2B, B2C

Fatura hem elektronik hem de kağıt çıktı alınarak alıcısına iletilebilir.

GİB'e bir sonraki ayın 15'ine kadar hazırlanacak bir rapor ile bilgi verilir.

Belgeler mali mühür ve zaman damgası kullanılarak onaylanır ve saklanır.

Özel entegratör ya da kendi bilgi işlem sistemlerine onay olarak kullanılır.

İnternet üzerinden satış yapan ciro hacmi yüksek mükellefler için zorunludur.

e-Fatura

B2B

Fatura, GİB bilgi sistemleri üzerinden alıcısına iletilir, ayrıca bir gönderime ihtiyaç yoktur.

Alıcısına gönderilen her fatura önce GİB'e iletilir.

Belgeler mali mühürle imzalanır, zaman damgası kullanımı yoktur.

GİB Portal, Entegrasyon, Özel Entegratör yöntemlerinden biri kullanılır.

Kanunen belirlenmiş tutarın üzerinde brüt satış hasılatı olan firmalar, sisteme zorunlu olarak girmektedirler.

e-Defter Nedir?

Logo e-Defter; “Yevmiye Defteri” ve “Defter-i Kebir” belgelerinin, Gelir İdaresi Başkanlığı'nın belirlediği standartlara uygun olarak hazırlanmasını ve elektronik olarak GİB'e kolayca gönderilmesini sağlar. Logo e-Defter Yevmiye Defteri ve Defter-i Kebir belgelerinin kağıt ortamında basılması ve saklanması gibi zahmetli ve maliyetleri işlemleri elektronik ortamda kolayca ve maliyetsiz olarak yapma imkanını sunar.



e-Defter

Uygulama Detayları

- Başlangıç aşamasında, sadece “Yevmiye Defteri” ve “Defter-i Kebir”in e-Defter olarak tutulabilmesine izin verilmiştir.
- Bilanço esasına göre defter tutan, gerçek ve tüzel kişiler e-Defter uygulamasından yararlanabileceklerdir.
- e-Defter olarak oluşturulan dosyalar, GİB'in belirlediği format ve standartlara (XBRL GL) uygun olmalıdır.
- e-Defter'ler aylık dönemler şeklinde oluşturulmalı ve saklanmalıdır.
- Defterlerini elektronik defter biçiminde tutmaya başlayanların, yine elektronik olarak devam etmeleri, kağıt kullanmamaları gerekmektedir.
- Mükellefler uygulamadan yararlanabilmek için GİB tarafından onay almış bir yazılım kullanılmalıdır.

Logo e-DEFTER

*Logo e-Defter Maliyetlerinizi Azaltırken,
Size Hız ve Pratiklik Sağlıyor!*

e-Defter

Avantajları

Elektronik defter tutulması, onaylanması ve saklanması için kullanılacak ilk onaylı yazılımlardan olan Logo e-Defter Çözümüyle, Gelir İdaresi Başkanlığı tarafından elektronik olarak tutulmasına izin verilen Yevmiye Defteri ve Defter-i Kebir belgeleri, yine Gelir İdaresi Başkanlığı'nın belirlediği standartlarda kolayca hazırlanabilir ve hazırlanan defterlerin ilgili berat dosyalarının elektronik olarak GİB'e gönderilmesi sağlanır.

- Maximum 80 MB'lık birden fazla dosyanın aynı anda oluşması ve paketlenmesi
- Hatalı veri oluşumunun şematron kontrolleri ile engellenmesi
- Hızlı devreye alma süreci
- Web servis aracılığı ile güncel olmayan uygulamaya giriş yapılmasının engellenmesi, böylelikle yanlış berat yüklenmesinin önüne geçilmesi
- Standart raporlar
- Baskı, kağıt ve kartuş tasarrufu
- Arşivleme tasarrufu
- İş gücü ve zaman tasarrufu
- Defter onaylatma masraflarından tasarruf
- Onay maliyetlerinde azalma
- Denetim ve yönetim faaliyetlerinde hız ve etkinlik
- Uzaktan erişim/denetim kolaylığı
- İç denetim ve hesap verebilirlik
- e-Kayıtların orijinal biçimi ile geleceğe taşınması
- Kayıt değiştirilemezliği ve güvenliği
- Hızlı ve uzaktan erişim imkanı
- e-Denetim için uygun altyapıyı oluşturmak
- Uluslararası ve uzaktan denetimin kapısını aralamak

e-Defter

Saklama Hizmeti

GİB tarafından onaylı Logo e-Defter çözümü ile Yevmiye Defteri ve Defter-i Kebir belgeleri, elektronik ortamda hazırlanarak ilgili berat dosyaları GİB'e iletiliyor. Aynı zamanda alınacak e-Defter Saklama Hizmeti ile üretilen e-Defter'lerin kanuni süre boyunca saklanması da e-Logo entegratörlük hizmetleri dahilinde olanaklı kılınıyor.

e-İrsaliye Nedir?

e-İrsaliye, veri format ve standardı GİB tarafından belirlenen, 213 Sayılı VUK geređi bir irsaliyede yer alması gereken bilgileri barındıran, satıcı ve alıcı arasında ki iletimin merkezi bir platform olarak e-Fatura'da olduđu gibi GİB üzerinden gerçekleştirildiđi elektronik bir belgedir. e-İrsaliye yeni bir belge türü olmayıp, kađıt irsaliye ile aynı hukuki niteliklere sahip olacaktır.

Veri format ve standardı Gelir İdaresi Başkanlığı tarafından belirlenen, 213 Sayılı VUK geređi bir irsaliyede yer alması gereken bilgileri barındıran, satıcı ve alıcı arasındaki iletiminin merkezi bir platform (GİB) üzerinden gerçekleştirildiđi elektronik bir belgedir.

e-İrsaliye yeni bir belge türü olmayıp, kađıt irsaliye ile aynı hukuki niteliklere sahiptir.



e-İrsaliye

Özellikleri

- e-İrsaliye, e-Fatura uygulamasında olduğu gibi kapalı devre bir sistemdir.
- Bu kapsamda yalnızca uygulamaya dahil olan kullanıcılar birbirlerine elektronik ortamda irsaliye düzenleyebilir.
- Uygulamanın; GİB tarafından, zorunluluk esası olmadan, isteğe bağlı olarak 1 Temmuz 2017 tarihinde hayata geçmesi planlanmaktadır.



e-İrsaliye'nin

Güvenliği

- e-İrsaliye, tıpkı e-Fatura gibi kapalı, güvenli bir ağ yapısı (GİB sistemi) içerisinde ve uygulamaya kayıtlı kullanıcılar arasında iletilmektedir.
- İrsaliye düzenleyenin kimliği ve irsaliyenin değişmezliği tüzel kişi mükelleflerde mali mühürle, gerçek kişi mükelleflerde mali mühür veya nitelikli elektronik sertifika ile sağlanmaktadır.



UBL

Standardı

Universal Business Language (Evrensel İş Dili)

- e-İrsaliye UBL tabanlı bir uygulamadır.
- UBL 2.1 standardında irsaliye için, gerekli olan Despatch Advice (malların sevk edilmesi sırasında kullanılan belgeler)

ve Receipt Advice (sevk irsaliyesinin alıcı tarafından teslim alındığını gösteren belge) belgeleri kullanılmaktadır.

Receipt Advice



- Receipt Advice belgesi ile alıcılar, malı teslim aldıklarında satıcıya CİB sistemi üzerinden dönüş yapabilir.
 - Söz konusu belge ile, malın tamamı kabul edilebilir ya da reddedebilir.
 - Uygulamada karşılaşılan kısmi kabul edilebilir ya da hatadan kaynaklanan teslimat işlemlerindeki aksaklıklar bu şekilde satıcıya iletilebilir.
 - e-İrsaliye kapsamında öncelikli hedef sevk irsaliyesi olmakla birlikte e-İrsaliye belgesinde ayrıca, malı taşıyan aracın plaka bilgisi ile şoförün TCKN bilgisi de yer almaktadır.
 - Proje ile piyasada vergi mevzuatı gereği kullanılmakta olan sevk irsaliyesi, elektronik ortama taşınmakta olup, belge saklama ve belge basımı için yapılan harcamalardan büyük ölçüde tasarruf sağlanmaktadır.

logo e-İRSALİYE

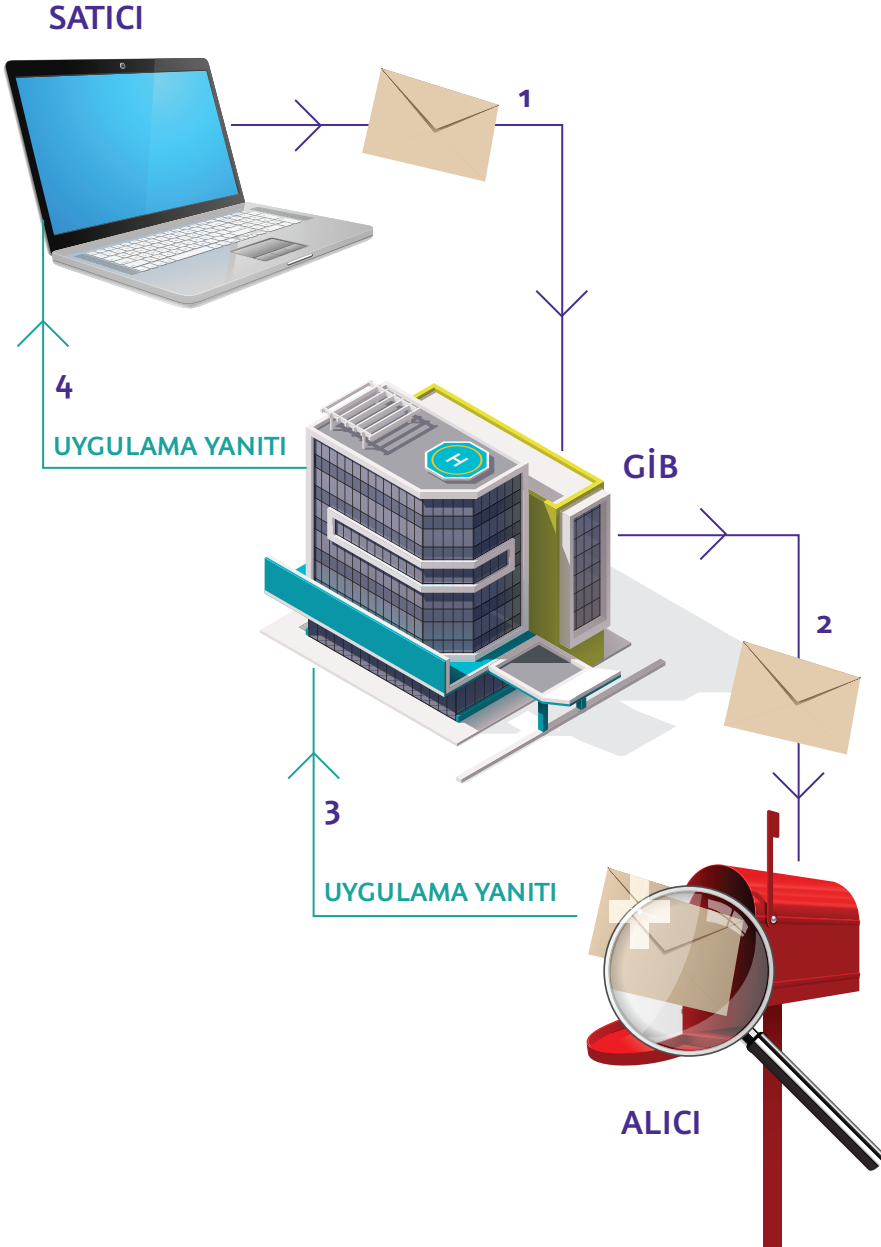

e-Dönüřümü Tamamlayıcı Hizmetler

Logo Connect Nedir?

e-Logo, Logo Connect ürün hattındaki Banka, B2B ve FDA çözümleri ile bankalarınız, tedarikçileriniz ve diğer firmalarınız arasındaki iletişim, mutabakat ve veri aktarım süreçlerini hızlandırıyor.

Logo Connect Banka ile banka işlemlerinizi güvenle, hızlıca, kolayca ve mükerrer giriş yapmadan gerçekleştirebilme ayrıcalığından yararlanabilirsiniz. Logo Connect Banka, Tiger Plus, Tiger 3, Tiger Enterprise ve Tiger 3 Enterprise kullanıcılarının sürüm farkı gözetmeden üye bankalarla bilgi transferi yapmalarını (Banka Fatura Ödeme ve Tahsilatları, Havale, EFT, Çek-Senet, Hesap Özeti ve Mutabakatı) sağlıyor. j-guar IK ve j-guar 3 HR İK çözümüne bağlanıp, maaş ödeme talimatlarını bankaya kolaylıkla gönderebilmenize olanak sunuyor.

Logo Connect B2B'yi kullanarak iş ortaklarınızla, tedarikçilerinizle aranızdaki ve kendi şirketleriniz arasındaki iş süreçlerinizde faks ve telefon trafiğinden önemli ölçüde kurtulabilir; aranızdaki bilgi transferini (Malzeme Kartı, Fatura, Sipariş, İrsaliye...) dijital ortama taşıyarak hızlandırabilirsiniz. Belge ve raporlarınıza kaynağından hatasız bir şekilde erişebilirsiniz.



Logo Connect FDA sayesinde, aynı veritabanı içindeki farklı firmalara veri gönderimini, grup şirketleri arasında veri aktarımlarını, tanımlı firmalar arasında çapraz fiş ve belge gönderimlerini gerçekleştirebilirsiniz. Bu alışverişi FDA ile veri alışverişi tanımladığınız klasör üzerinden kolayca yapabilirsiniz.



Logo Connect Banka

*Bankalarla ERP
arasında hızlı bilgi
transferi sağlar.*



Logo Connect B2B

*Bayiler, tedarikçiler
ve diğer grup şirketleri
ile bilgi entegrasyonu
sağlar.*



Logo Connect FDA

*Logo Connect
FDA firmalarınız arası
hızlı veri aktarımı yaparak
süreçlerinizi hızlandırır.*

Logo Connect

Çözümlerinin Avantajları

Artan Verim

Telefon, faks gibi operasyonel maliyetlerinizi azaltabilir, iletişim sürecini hızlandırabilirsiniz.

Veri Güvenliđi

Firmanızın veri aktarımlarında dijitalleşen süreçlerle veri güvenliđi elde edersiniz.

Hızlanan Süreçler

Bayi, tedarikçi, grup şirketleri ile iletişim süreçlerinizi dijital ortama taşıyarak hızlandırabilirsiniz.

Yaygın Destek Ađı

Logo'nun, alanında uzman ve tecrübeli iş ortađı ekosisteminden kesintisiz destek hizmeti alabilirsiniz.

Logo ERP ile Tam Entegrasyon

Logo Connect çözümlerini Logo ERP ile tam entegre olarak kullanabilirsiniz.

İşten İşe Entegrasyon

Tedarikçilerinizin süreçleri ve iş uygulamaları ile uyumlu bir şekilde veri akışı sağlayabilirsiniz.



Neden

Logo Connect?

Logo Connect çözümleri Logo ERP çözümleri ile uyumlu çalışır.

Logo Connect Banka, B2B ve FDA çözümleri Logo'nun GO Plus, GO 3, Tiger Plus, Tiger 3, Tiger Enterprise, Tiger 3 Enterprise ve j-guar, j-guar 3 ürünleri entegre olarak çalışabilir. Logo çözümlerinden dışarı ve çözümlerinin içerisine veri aktarımı gerçekleştirebilirsiniz. Ayrıca, diğer Logo çözümleri kullanıcıları ile sürüm farkı gözetmeksizin bilgi transferi sağlayabilirsiniz.

Logo Connect Banka'ya sahip olmak çok kolay.

Logo Connect Banka'nın çalışması için; Logo Connect Banka modülüne, Logo'dan temin edeceğiniz Banka Hizmet Sözleşmesi'ne ve çalışılacak banka ile yapılacak bankacılık işlemleri sözleşmesine ihtiyaç vardır. Kullanıcı sadece Logo Connect Banka modülü lisans ve eğitim ücreti öder. Müşteri ile banka arasındaki sözleşme ve ücretlendirme kapsamı Logo Connect Banka hizmetleri dışında olup, Logo'dan bağımsızdır.

Logo Connect Banka Türkiye'nin önde gelen bankalarıyla çalışır.

Logo Connect, Akbank, Garanti Bankası ve Yapı Kredi Bankası ile çalışır.

Logo Connect B2B kullanım yöntemleri:

Logo Connect B2B'yi veri iletişim altyapısını kendi sunucunuzda kurarak ya da bu hizmeti Logo'dan alarak kullanabilirsiniz. Veri iletişiminin sorumluluğunu siz üstlenirseniz, Logo Connect B2B aktarım için XML dosyaları oluşturur ve bunları bir dizine ya da bir ftp adresine yazar. Oluşan dosyanın karşı tarafa aktarımı sizin sorumluluğunuzda olur. Logo Connect B2B'yi bu şekilde kullanırken, ürünü hem etkin yönetebilmeniz hem de kullanımına kesintisiz devam edebilmeniz için firmanızda 7x24 çalışan bir sunucunuzun olması ve bir bilgi işlem uzmanı çalıştırmanız gerekmektedir. Bu hizmeti Logo'dan alma yöntemini seçerseniz, siz sadece lisans ve eğitim ücreti ödersiniz, geri kalan tüm süreç Logo'nun uzman ekipleri tarafından yönetilir.

Logo e-Mutabakat Nedir?

Mutabakat Süreçlerinde elektronik dönem başlıyor!

Mutabakat süreçlerinin rahatça yönetilmesi için geliştirilen Logo e-Mutabakat ile mutabakatlar artık daha zahmetsiz yapılıyor ve çok daha yüksek oranda cevap alınan mutabakatlar yine elektronik ortamda aynı anda raporlanıyor.

[GİRİŞ YAP](#) [ÜYE OL](#)

E-MUTABAKAT NEDİR NASIL YAPILIR AVANTAJLARI NELER VERİ GÜVENLİĞİ SIKÇA SORULAN SORULAR TANITIM VİDEOSU REFERANSLAR İLETİŞİM

LOGO e-MUTABAKAT
2 AY ÜCRETSİZ KULLANIM
İÇİN HEMEN ÜYE OLUN

Mutabakat süreçlerinin rahatça yönetilmesi için geliştirilen Logo e-Mutabakat ile mutabakatlar artık daha zahmetsiz yapılıyor ve çok daha yüksek oranda cevap alınan mutabakatlar yine elektronik ortamda aynı anda raporlanıyor.

[GİRİŞ YAP](#) [ÜYE OL](#)

<https://e-mutabakat.logo.com.tr/#sis>

Logo e-MUTABAKAT

Logo e-Mutabakat ile hız kazanan mutabakat süreçleriniz daha pratik, daha kolay ve daha hızlı!

Artık siz de tedarikçi ya da müşterilerinizle mutabakatlarınızı el emeği posta, telefon ya da faks yöntemleri yerine doğrudan e-Mutabakat sistemi ile yapabilir, Mutabakat mektuplarınızın sistem üzerinden e-Mail, SMS yada faks olarak otomatik gönderilmesini sağlayabilirsiniz. Böylece cevapların önemli oranda elektronik olarak sizin adınıza 7x24 çalışan sistem tarafından toplanmasının avantajlarından faydalanmış olursunuz.



Logo e-Mutabakat ile neler yapabilirsiniz?

- BA-BS, Cari Ekstre, Bakiye Mutabakatlarınızın tamamını bu sistem üzerinden yönetebilir ve hatta e-Mail, faks ya da SMS ile ulaşamayıp telefonla sonuç aldığınız mutabakatları da yine bu sistem üzerinden takip ederek tek bir yerden rapor alabilirsiniz.
- Halihazırda Logo ürün ailesi ile entegre olduğundan, kullandığınız mevcut programdan çıkmadan Logo e-Mutabakat'a doğrudan da erişip zahmetsizce mutabakat gönderebilirsiniz.

- Mutabakat verileri Logo harici bir yazılım ya da Excel dosyasında duruyor dahi olsa, verilerinizi sizin kullandığınız formatı anlayacak şekilde Logo e-Mutabakat sistemine yükleyerek tüm işlevleri aynı şekilde yine kullanabilirsiniz .
- Logo e-Mutabakat, karşı tarafın ve sizin yüzlerce satırlık ekstrelerinizi saniyeler içerisinde karşılaştırıp, aralarındaki farkların neler olduğunu tek tek işlem bazında raporlayabilmektedir.

- Mutabakat yapacağınız firmalara, karşı taraf Logo e-Mutabakat kullanıcısı olsun ya da olmasın, e-Postalarınızı otomatik olarak yollayabilir ve hatta sistemin kendisinin cevap vermeyen kullanıcılara tekrar hatırlatma yapmasını sağlayabilirsiniz.
- Karşı tarafın da Logo e-Mutabakat kullanması ve BA-BS verilerini yüklemesi durumunda karşılaştırma ve karşılıklı sonuç bildirimini otomatik olarak Logo e-Mutabakat tarafından yapılmaktadır.
- Karşı tarafın verdiği olumlu ya da olumsuz cevapların ister tek tek isterseniz özet olarak kendi e-Mail adresinize gelmesini sağlayabilirsiniz.
- Karşı tarafın olumsuz yanıt vermesi durumunda kendisindeki kayıtlarla ilgili dosya göndermesini sağlayabilirsiniz.

- Karşı taraftan yanıt verenin ismi ve ünvanı, varsa e-Mail bilgilerindeki değişiklik ile beraber, yanıtın olumsuz olması durumunda, karşı taraftaki tutar bilgisini almanız sağlanmaktadır.
- e-Mutabakat e-Postalarına, derseniz detaylı ekstre ve karşı tarafın çıktı alıp kaşe/imza ile postalayacağı mektup dosyasını ekleyebilirsiniz.
- Mutabakat dönemini kapatarak cevap almayı sonlandırabilir ve bu verileri istediğiniz zaman raporlayabilirsiniz.
- Mutabakat ile ilgili uyuşmazlıklarınızı, sistem üzerinden online olarak haberleşerek çözüme ulaştırabilirsiniz.
- Göndermiş olduğunuz mutabakat mektuplarına belli bir süre içerisinde cevap alamadığınız durumlarda mutabakat mektuplarını otomatik olarak tekrar gönderebilirsiniz.

Ana Sayfa > e-Mutabakat > Giden Mutabakatlarım (Cari Bakış) - 57eac0f3a8a26473d8921ef2

Ergin (Firma:Ergin Hepsen AŞ) Türkiye

Gönder Tümünü Gönder Sil Tümünü Sil Temizle Excel'e Aktar

Aktarı...	Ünvan	TCKN...	Email	Durum	B	Tutar	Döviz Tut...	Cevap	C... B...	Cev...	Cevap Döviz T...	İletildi	Okun...
2016 Ağus...	Demo Sunumu Test 1	1234567890	erginhepsen@gmail...	İ	B	1.000,00	1.000,00 TL			0,00	0,00	×	×
2016 Ağus...	Demo Sunumu Test 3	1234567892	a.a@dijyalogo.com.tr	İ	B	3.300,00	1.100,00 USD			0,00	0,00	×	×
2016 Ağus...	Demo Sunumu Test 4	1234567893	a.a@dijyalogo.com.tr	İ	B	2.100,00	700,00 USD	☑	A	2.100,00	700,00 USD	×	×
2016 Ağus...	Demo Sunumu Test 5	1234567894	a.a@dijyalogo.com.tr	İ	A	500,00	500,00 TL			0,00	0,00	×	×
2016 Ağus...	Demo Sunumu Test 6	1234567895	a.a@dijyalogo.com.tr	İ	A	850,00	850,00 TL	☑	B	850,00	850,00 TL	×	×
2016 Ağus...	Demo Sunumu Test 7	1234567896	a.a@dijyalogo.com.tr	İ	B	4.500,00	4.500,00 TL			0,00	0,00	×	×
2016 Ağus...	Demo Sunumu Test 8	1234567897	a.a@dijyalogo.com.tr	İ	A	5.600,00	5.600,00 TL			0,00	0,00	×	×
2016 Ağus...	Demo Sunumu Test 9	1234567898	a.a@dijyalogo.com.tr	İ	B	13.000,00	13.000,00 TL	☑	B	10.000,00	10.000,00 TL	×	×
2016 Ağus...	Demo Sunumu Test 10	1234567899	a.a@dijyalogo.com.tr	İ	B	2.200,00	2.200,00 TL			0,00	0,00	×	×
2016 Ağus...	Demo Sunumu Test 11	1234567900	a.a@dijyalogo.com.tr	İ	B	6.780,00	6.780,00 TL			0,00	0,00	×	×
2016 Ağus...	Demo Sunumu Test 12	1234567901	a.a@dijyalogo.com.tr	İ	B	18.900,00	18.900,00 TL	☑	A	18.900,00	18.900,00 TL	×	×
2016 Ağus...	Demo Sunumu Test 13	1234567902	a.a@dijyalogo.com.tr	İ	B	32.000,00	32.000,00 TL			0,00	0,00	×	×
2016 Ağus...	Demo Sunumu Test 14	1234567903	a.a@dijyalogo.com.tr	İ	A	2.100,00	2.100,00 TL			0,00	0,00	×	×

Logo e-MUTABAKAT

Logo e-Mutabakat ile hız kazanan mutabakat süreçleriniz daha pratik, daha kolay ve daha hızlı!

Logo e-Mutabakat Avantajları

- Kullanıcı adı ve şifrenizle giriş yapabileceğiniz Logo e-Mutabakat Portalı üzerinden, mutabakat süreçlerinizi ve hangi aşamada olduklarını kontrol edebilirsiniz.
- Logo e-Mutabakat ile gönderdiğiniz mutabakat mektuplarının karşı firmanın mail adresine iletilip iletilmediğini, okunup okunmadığını kontrol edebilir böylece karşı tarafta güncelliğini yitirmiş e-Mail ve iletişim bilgilerini yenileyebilirsiniz.
- Logo e-Mutabakat ile gönderdiğiniz mutabakat mektubunun mail formatını kendiniz tasarlayıp farklı şablonlar oluşturabilirsiniz.
- Dövizli çalışan hesaplarla ilgili olarak doğrudan döviz tutarları üzerinden cari hesap ve hareket karşılaştırması yapabilirsiniz.
- Yurt dışındaki firmalara, dövizli cari mutabakatını, karşı tarafın kullandığı lisanda yapabilir ve bu formatları da istediğiniz yabancı dil seçeneği ile çalıştırabilirsiniz.

- Kendi şirket içerisindeki kullanıcıların da benzer şekilde istenen lisanda çalışabilme seçeneği olduğu üzere, çok uluslu şirketlerin varsa yurtdışına raporlamaları da ilgili dilde doğrudan sistem üzerinden alınabilmektedir.
- Tek bir kullanıcı üzerinden varsa grup şirketlerinin hepsini yönetebilir, benzer şekilde şirket içerisinde farklı kullanıcılara yetki verebilirsiniz.
- En önemlisi; LogoPay kredi kartı tahsilat sistemini kurumunuzda devreye alarak, göndereceğiniz mutabakat bilgileri üzerinden karşı tarafın size ödeme yapmasını sağlayarak tahsilat rakamlarınızı artırabilirsiniz.

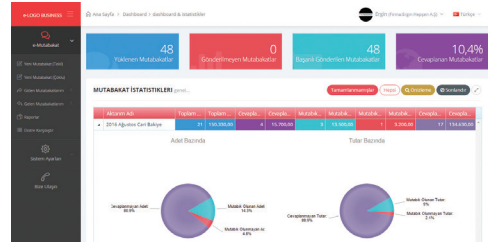

LogoPay Nedir?

Firmanıza ait alacakların ödemelerini kredi kartı ile tahsil etmeye başlayarak tahsilat sürelerinizi kısaltabilir, müşterilerinize kolaylık sağlayabilirsiniz.

LogoPay hizmetlerinden yararlanmaya başlayarak, gönderdiğiniz e-Fatura ve e-Arşiv faturaları üzerinden müşterilerinizin anında kredi kartı ile ödemelerini tamamlamalarını sağlayabilirsiniz.

LogoPay ile ayrıca, e-Mutabakat gönderdiğiniz müşterilerinizin, e-Mutabakat portalı üzerinden mutabık oldukları borçlarını anında kredi kartı ile ödemelerini de sağlayabilirsiniz. LogoPay ile müşterilerinizin ödemelerini taksitli şekilde de yapabilmelerini sağlayarak, tahsilat oranlarınızı arttırabilirsiniz.



Logopay sistemi uluslararası güvenlik sertifikasına sahiptir. Sistem üzerinden firmamıza ödeme yapan müşterileriniz, kredi kartı bilgilerinizi sisteme güvenle kaydederek sonraki ödemelerini tek bir tıkla gerçekleştirebilirler. Bu sayede, firmamızın ödeme alma süreçlerini kolaylaştırarak tahsilat hızınızda artış sağlayabilirsiniz.

LogoPay ile yapacağınız tahsilatlarda çalıştığınız bankanızdan aldığınız kendinize ait Sanal POS'ları kullanabilir; şayet sanal POS'unuz yoksa veya daha avantajlı oranlardan yararlanmak isterseniz de LogoPay'in bir parçası olan Wirecard Sanal POS hizmetinden de saniyeler içinde yararlanmaya başlayabilirsiniz.

*Kredi kartı ile anında ödeme alın,
tahsilatlarınızı hızlandırın!*

LogoPay ile tahsilat yapabilmek için



Logo ERP çözümlerinden birine sahip olmak gerekir mi?

LogoPay ile ödeme almaya başlamak için Logo ERP çözümlerinden birine sahip olmak gerekmemektedir. e-Fatura/e-Arşiv hizmetlerimiz veya e-Mutabakat hizmetimizden yararlandığınız durumda LogoPay ile hemen tahsilata başlayabilirsiniz.

XXXXXXXXXX SAN.VE TİC.A.Ş., 2016 Aralık Dönemi Cari Bakiye Mutabakatı - Message (HTML)

Gönderen Firma : XXXXXXXXX SAN.VE TİC.A.Ş.
Sayın Logo Elektronik,

31.12.2016 tarihi itibari ile cari hesap bakiyeniz: 15.750,00 TL (B) 'dir.
Mutabık olup olmadığınızı yanıtlamanızı rica ederiz.

 **Mutabıkız**  **Mutabık Değiliz**

KREDİ KARTI İLE ÖDEME YAPMAK İÇİN

"Mutabıkız" yada "Mutabık Değiliz" tıklayın ve gelen sayfada şimdi ödeme ekranı ile bütün bankaların Kredi Kartları ile online ödeme yapabilirsiniz.

LogoPay ile tahsilata başlamak için ne yapmalıyım?

LogoPay ile tahsilata başlamak için Logo e-Business portalı üzerinden bu hizmeti satın alabilirsiniz. Kendi Sanal POS'unuz var ise, kendi sanal POS'unuzu tahsilatlar için kullanacağınızı belirtmelisiniz. Sanal POS'unuz yok ise, tahsilatlar için Sanal POS hizmetini Wirecard'dan alacağınızı işaretlemelisiniz. Destek personelimiz sizinle temasa geçerek sürecin devamı ile ilgili olarak sizi yönlendirecektir.

The screenshot shows a web browser window with the URL: <https://e-mutabakat.logo.com.tr/Reconciliation/Reply?id=IGH0I2ZDaMLYe6wKHXNgDys1huZlpHr2BVO%2bdyZ2nc%K2fcOGlpnvgvV8ZTwmKy1wOp0Zvq0U0%3d>. The page title is "e-MUTABAKAT" and the user is logged in as "XXXXXXXX (Firma: Logo Elektronik)". The status is "Durum : Cevap Bekliyor | Cevap :".

Detaylar

B/A: Borç	Döviz Tutarı: 15.750,00
Tutar: 15.750,00 TL	Döviz Cinsi: TL

[Şimdi Öde](#)

Mutabakat Bilgileri

Firma Adı: XXXXXXX SAN. VE TİC. A.Ş.	Yetkili Adı: XXXXXXX XXXXXXX
VKN/TCKN: 1234567890	Yetkili Ünvanı: -
Dönem Ay: Aralık	E-posta: XXXXXXX XXXXXXX
Dönem Yılı: 2016	Fax: -
Gönderilme Zamanı: 20.1.2017 11:21:14	Tel No: -

2016 © Logo e-BUSINESS, Logo e-BUSINESS

*Kredi kartı ile anında ödeme alın,
tahsilatlarınızı hızlandırın!*

Sanal POS'un yoksa ne yapmalıyım?

Sanal POS'unuz yoksa, LogoPay hizmetini satın alırken, "Kendime ait Sanal POS'un yok" seçeneğini seçmelisiniz. Ardından Wirecard tarafından sistemde tarafınıza bir Sanal POS açılarak, bilgileri e-Mail aracılığıyla tarafınıza iletilecektir. Bu bilgilerle LogoPay üzerinden tahsilata anında başlayabilirsiniz.

The screenshot shows the LogoPay e-Portal interface. The page is titled "İşlem Detayları" (Transaction Details) and displays the following information:

- Alacaklı Firma:** xxxxxxxxxx
SAN.VE TİC.A.Ş
- 2016 Aralık CariBakiye-1234567890-Logo Elektronik-1234567890**
15.750,00 TL
- TOPLAM TUTAR**
15.750,00 TL

The "KREDİ KARTI BİLGİLERİ" (Credit Card Information) section shows:

- Kart Üzerindeki İsim:** Logo Elektronik
- Kredi Kartı Numarası:** 4921 1111 1111 1111
- Son Kullanma Tarihi:** 01 / 2017
- Kredi Kartı CVV:** 111

A Visa logo is displayed next to the card number. A red button labeled "Ödemeyi Onayla" (Confirm Payment) is visible at the bottom right of the form.

Logo MT940 Banka Bağlantısı Nedir?

Yapılan son geliştirmeler ile birlikte artık bankaların ortak formatı olan MT940 dosyaları, kullanılan Logo ERP çözümüne alınabiliyor.



Bir FTP adresinden ya da belirlenen bir klasörden tek bir Gönder/Al tuşu ile kolaylıkla ERP sistemine alabileceğiniz MT940 formatındaki hesap ekstreleri Banka İşlem Fişi veya Havale/EFT fişi olarak ERP sistemine kaydedilebiliyor. Böylelikle, halihazırda Logo Connect Banka ile entegrasyonu sağlanmış olan Akbank, Garanti, Vakıfbank ve YKB haricindeki bankalardan gelen MT940 formatındaki datalar da sisteminize alınabilir hale geliyor.

Tarih	Saat	Gönderen	Gönderen Ünvan	İşlem Tipi	Açıklama	GUID	Bölge Açs...	BANKA...	Be...
08.01.2016	10:46	0067	(0067) YAPİ VE KREDİ BANKASI	Havale/EFT Sonuçları (Banka)					
08.01.2016	11:25	0067	(0067) YAPİ VE KREDİ BANKASI	Havale/EFT Sonuçları (Banka)	Paket bankaya teslim				
08.01.2016	11:25	0067	(0067) YAPİ VE KREDİ BANKASI	Doküman Parametreleri					
27.05.2016	10:26	9999	(9999) TEST BANKASI						
27.05.2016	10:29	9999	(9999) TEST BANKASI						
27.05.2016	10:33	9999	(9999) TEST BANKASI						
02.06.2016	09:00	9999	(9999) TEST BANKASI						
02.06.2016	09:18	0064	(0064) TİS BANKASI						
02.06.2016	09:18	0064	(0064) TİS BANKASI						
02.06.2016	09:18	0064	(0064) TİS BANKASI						
02.06.2016	09:18	0062	(0062) T.GARANTİ B						
02.06.2016	09:18	0062	(0062) T.GARANTİ B						
02.06.2016	09:18	0059	(0059) ZEKERBANK T.Ş.						
02.06.2016	09:18	0134	(0134) ZEKERBANK A.Ş.						
02.06.2016	09:18	0099	(0099) ING BANK A.Ş.						
02.06.2016	09:18	0099	(0099) ING BANK A.Ş.						
22.09.2016	11:48	0015	(0015) T.VAKIFLAR						
22.09.2016	11:48	0015	(0015) T.VAKIFLAR						
22.09.2016	11:48	0067	(0067) YAPİ VE KREDİ						
08.10.2016	14:43	9999	(9999) TEST BANKASI						
08.11.2016	09:33	0067	(0067) YAPİ VE KREDİ						

Logo MT940 BANKA BAĞLANTISI!

Logo MT940 Banka Bağlantısı ile Artık
MT940 Dosyaları Alınabiliyor!

Logo MT940 Banka Bağlantısı

Uygulamasından Nasıl Yararlanabilirsiniz?

Uygulamadan yararlanmaya başlamak için, Logo MT940 Banka Bağlantısı ürününü 2.35 ve üzeri sürümlerde kullanmanız ve herhangi bir aktivasyon bedeli ödemediğinizde kontör paketi satın almanız yeterli oluyor. Kullanıma başladıktan sonra kontör bazında ücretlendirilme yapılmaktadır.



**Her bir MT940
dosyası için
1 kontör
düşülecek şekilde
ücretlendiriliyor.**

Logo MT940 Banka Bağlantısı

Ücretlendirme

Örneğin; 1 gün içerisinde 3 adet MT940 dosyası alıyorsanız, 3 kontör olarak ücretlendiriliyorsunuz. Aldığınız MT940 dosyasında herhangi bir hareket bulunmadığı durumlarda ise, o dosya için kontör düşülmüyor.

Aldığınız MT940 dosyasındaki hareketlerde 1'den fazla güne ait işlem olması durumunda gün bazında ekstra 1'er kontör ücretlendiriliyorsunuz.

Örneğin; aldığınız 1 adet MT940 dosyasında 4 güne ait hareket bulunuyor ise 4 kontör olarak ücretlendiriliyorsunuz.

GENEL E-FATURA BANKACILIK B2B ARAÇLAR SEÇENEKLER EŞLEME TABLOLARI YARDIM Test Menu Blog

Posta Kutusu Gönder/Al Havaile EFT Kolay Ödeme Satış Faturası Satınalma Faturası Mahsup Faturası İade Faturası Çek Senet Döviz Satış Belgesi Modüller Onay Bekliyor Onaylandı (Giden) Onaylandı (Gelen) Onay İşlemleri Çıkış

Gelen İşlemler		Tarih	Saat	Gönderen	Gönderen Ünvan	İşlem Tipi	Açıklama
<input type="checkbox"/>	08.01.2016	10:46	0067	(0067) YAPI VE KREDİ BANKASI	Havale/EFT Sonuçları (Banka)		
<input type="checkbox"/>	08.01.2016	11:25	0067	(0067) YAPI VE KREDİ BANKASI	Havale/EFT Sonuçları (Banka)		Paket bankaya iletildi
<input type="checkbox"/>	08.01.2016	11:25	0067	(0067) YAPI VE KREDİ BANKASI	Havale/EFT Sonuçları (Banka)		
<input type="checkbox"/>	27.05.2016	10:26	9999	(9999) TEST BANKASI AŞ.	Hesap Özeti		
<input type="checkbox"/>	27.05.2016	10:29	9999	(9999) TEST BANKASI AŞ.	POS Ekstresi (Gün Sonu İşlemi)		
<input type="checkbox"/>	27.05.2016	10:33	9999	(9999) TEST BANKASI AŞ.	Fatura Sonuçları (Banka)		
<input type="checkbox"/>	02.06.2016	09:00	9999	(9999) TEST BANKASI AŞ.	POS Ekstresi (Gün Sonu İşlemi)		
<input type="checkbox"/>	02.06.2016	09:18	0064	(0064) T.İŞ BANKASI	Hesap Özeti		222336339-0016586-20150515.TXT
<input type="checkbox"/>	02.06.2016	09:18	0064	(0064) T.İŞ BANKASI	Hesap Özeti		222336339-0016586-20150522.TXT
<input type="checkbox"/>	02.06.2016	09:18	0064	(0064) T.İŞ BANKASI	Hesap Özeti		222336339-0016586-20150814.TXT
<input type="checkbox"/>	02.06.2016	09:18	0062	(0062) T.GARANTİ BANKASI	Hesap Özeti		6296675_382_12092014_2.txt
<input type="checkbox"/>	02.06.2016	09:18	0062	(0062) T.GARANTİ BANKASI	Hesap Özeti		6298879_1610_11112015_1.txt
<input type="checkbox"/>	02.06.2016	09:18	0059	(0059) SEKERBANK T.A.Ş.	Hesap Özeti		EF00590006632011040140408.txt
<input type="checkbox"/>	02.06.2016	09:18	0134	(0134) DENİZBANK AŞ	Hesap Özeti		MT940-201511113390-840112-351DERINDERE.txt
<input type="checkbox"/>	02.06.2016	09:18	0099	(0099) ING BANK A.S.	Hesap Özeti		TR6600990074484680010000420151125.TXT
<input type="checkbox"/>	02.06.2016	09:18	0099	(0099) ING BANK A.S.	Hesap Özeti		TR97000990074484680010000120151016.TXT
<input type="checkbox"/>	22.09.2016	11:48	0015	(0015) T.VAKIFLAR BANKASI	Hesap Özeti		
<input type="checkbox"/>	22.09.2016	11:48	0015	(0015) T.VAKIFLAR BANKASI	Hesap Özeti		
<input type="checkbox"/>	22.09.2016	11:48	0067	(0067) YAPI VE KREDİ BANKASI	Hesap Özeti		MSTMEHO.568.30302129.160820.txt
<input type="checkbox"/>	06.10.2016	14:43	9999	(9999) TEST BANKASI AŞ.	Hesap Özeti		
<input type="checkbox"/>	12.12.2016	09:33	0046	(0046) AKBANK T.A.Ş.	Hesap Özeti		HATALI_5154749EXT2016m_16 12 08.txt



Entegre

Logo Banka Bağlantısı
Tiger ve GO ürünleriyle
entegre çalışır.



İşlem Kolaylığı

Tüm MT940 dosyalarının
alınabilmesine olanak
sağlar.



Hızlı

Tek bir tuşla hesap
ekstrelerinizi
ERP sisteminize
kaydedebilirsiniz.

Logo MT940 BANKA BAĞLANTISI!

Logo MT940 Banka Bağlantısı ile Artık
MT940 Dosyaları Alınabiliyor!

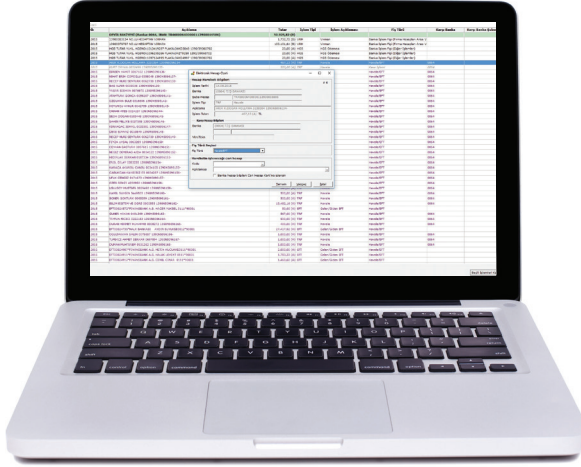

Logo MT940 Banka Bağlantısı Avantajları

Artık bütün bankaların hesap hareketleri bir tık ile ERP sisteminize tam entegre!

Uluslararası elektronik banka hesap ekstresi formatındaki (MT940) bütün hesap hareketlerinizi Logo ERP sisteminize istediğiniz fiş türünde tek tık ile aktarabilirsiniz.

Üstelik bunun için bir banka kısıtı yok. Hangi işlemi hangi fiş türünde kaydetmek istediğinizi belirleyebilir, her işlem türü için ayrı muhasebe kodu belirleyebilirsiniz.

Hesap hareketlerini tek ekranda inceleyebilir, kaydetmek istediklerinizi seçip kaydetme sırasında ERP programınızdaki fiş ekleme ekranı formunda girip isterseniz üzerinde değişiklik yapıp öyle kaydedebilirsiniz.

Talebiniz doğrultusunda işlemlerinizi toplu olarak seçip tek seferde ERP sisteminize de aktarabilirsiniz.

CRIF Portal Nedir?

Rekabette elinizi güçlendirin.

“Portal” kelimesi, “büyük kapı” anlamına gelmektedir. CRIF Portal ile siz de Ticari Bilgi’nin kapılarını aralayın!

Dünyada olduğu gibi ülkemizde de online ticari portalların kullanımı hızla artıyor. Şirketler, risk ve portföy yönetimi amaçlı ticari bilgilere ve çözümlere hızlı ve güvenli bir şekilde ulaşmak için bu portalları kullanıyorlar. CRIF Portal, size özel bir kullanıcı adı ve şifresi ile giriş yaparak, işbirliği yaptığınız veya yapmayı düşündüğünüz firmaların kapsamlı raporlarına ve resmi sicil değişikliklerine dilediğiniz an, kolaylıkla ulaşabileceğiniz bir bilgi platformudur.



CRIF Portal’a hemen üye olun, cevapsız sorularınız kalmasın.

- İş yapmayı düşündüğüm firma ne durumda?
- Mali yapısı uygun mu?
- Kredi notu kaç?
- Hakkında dava var mı?
- Geçmişteki ve mevcut ticari ilişkileri nasıl?
- Riskleri var mı?



Hızlı

Kredi kararlarınızı daha çabuk ve güvenilir olarak verebilme imkanı



Verimli

Müşteri adaylarınızdan hangilerinin daha az risk ile daha çok kâr getireceğini öngörerek doğru müşterilere odaklanabilme kolaylığı



Azalan Risk

Farklı risk alanlarını doğru ölçümlenmeler ile analiz eden raporlarımız sayesinde müşterinizin iflas olasılığını önceden görerek, tahsilat risklerinde rahat yönetim

CRIF Portal'a hemen üye olun, rekabette bir adım öne geçin!



 Giriş

Kullanıcı adı

Şifre

Giriş

[Şifrenizi mi unuttunuz? Şifrenizi Sıfırlayın](#)

[Giriş yaparken sorun mu yaşıyorsunuz?](#)

Risk yönetimi süreçlerinizde kullanabileceğiniz platformlardan biri olan T-APPY sayesinde müşteriniz olan firmaların kendi tedarikçilerine olan ödeme alışkanlıklarını görebilirsiniz. Karşılıklı veri paylaşarak erken uyarı araçları, analizlerimiz ve ödeme performanslarına yönelik sunduğumuz veriler doğrultusunda risklerinizi tespit edebileceğiniz bu programa ücretsiz olarak katılmak için tappy@crif.com adresinden bizimle iletişime geçebilirsiniz.

CRIF Portal, Türkiye'de yerleşik müşteri veya tedarikçilerinize ait Ticari Bilgi Raporları talep edebileceğiniz ve İzleme Servisi hizmetimizden faydalanabileceğiniz web platformudur. Üyelik veya detaylı bilgi için portal.tr@crif.com adresinden bizimle iletişime geçebilirsiniz.

Siz de ticari risklerinizi değerlendirmek ve yeni fırsatlar yakalamak için CRIF Portal'ı kullanın.

Logo Webmaster

MODERN ÇAĞIN TİCARETİ AG
DIYALOĞ.com

E-Fatura Hizmetinden Yararlanmak İstiyorum

KİŞİ BİLGİLERİ

Adınız: Soyadınız:

E-posta Adresiniz: hakane@logo.com.tr

Şifreniz: Şifrenizi Tekrar:

FİRMA BİLGİLERİ

Company Name (kısası): Company Trade Name:

(Vbim ve listeler için) (İletişim bilgileri için)

Company Type: Please select

Business Type: Work Type:

Phone Number: +90

Tax Administration: Tax Number: 1234567806

Address:

City: Please select

CRIF

Ana Sayfa | Belgelerim | Güncel Raporlarım | İletişim Servisi

Firma Ara

Firma Bilgileri: Firma Unvanı: Vergi Bilgileri: Vergi Numarası: Sicil Bilgileri: Ticaret Sicil Numarası: Diğer Kimlik Numaraları: CDF Numarası: Mersis Numarası:

Firma Adresi: Vergi Dairesi: Sicil Sicil Merkezi: Sicil Tescil No:

Şube: Vergi Dairesi B: Sicil Tescil B:

Ara | Silme

Son Güncellemeler

Firma	Satın Alınma Tarihi	Satın Alınma Tarihi	Son Güncelleme
Angelsik Yılma Banyo	12.04.2016	09.09.2016	
Katya Marmarık Ve T.	10.04.2016	10.04.2016	
Atayna Mühendislik Ve E.	13.04.2016	18.04.2016	

Son Talepler

İşletme	Firma	Satın Alınma Tarihi
Tanıp Yaratma	Logo Yaratım Servisi	17.10.2016
Kişiselleştirme	Logo Yaratım Servisi	17.10.2016
Özellik Raporu	Tanıp Bilgi Çözümleme	15.04.2016
Özellik Raporu	Üstel Model Bilgi Servisi	13.04.2016

Görüntüleme Süresi Dolan Belgeler

İşletme	Firma	Satın Alınma Tarihi	Son Güncelleme Tarihi

Görüntüleme Süresi Dolacak Belgeler Bekleniyor

Belgeyi Gözet

CRIF

Ana Sayfa | Belgelerim | Güncel Raporlarım | İletişim Servisi

Belgelerim

Arama | Silme

Belgelerim: 15 (Çanakkale Belgeleri: 14) Gözetileme Süresi Dolan Belgeler: 0

Satın Alınma Tarihi | İşletme Tarihi | İşletme Tarihi | Gözetileme Süresi Dolan Belgeler

Firma Unvanı:

Firma Adresi:

Müdürlük Numarası:

Filtreler

Görüntüleme Süresi Dolan Belgeler

İşletme	Firma	Satın Alınma Tarihi	Son Güncelleme Tarihi	Etiler	Notlar
Yeni Yaratma	LOGO YAZILIM BİLGİ VE TİCARET AKADEMİ SİRKETİ	17/10/2016	17/10/2017	<input type="checkbox"/>	
Satın Alınma	LOGO YAZILIM BİLGİ VE TİCARET AKADEMİ SİRKETİ	17/10/2016	17/10/2017	<input type="checkbox"/>	
Özellik Raporu	TANIP BİLGİ ÇÖZÜMLERİ BİLGİ VE TİCARET AKADEMİ SİRKETİ	15/04/2016	18/04/2017	<input type="checkbox"/>	
Özellik Raporu	ÜSTEL MODEL BİLGİ VE TİCARET AKADEMİ SİRKETİ	13/04/2016	18/04/2017	<input type="checkbox"/>	
Satın Alınma	ANGELSİK YILMA BİLGİ VE TİCARET AKADEMİ SİRKETİ	09/09/2016	09/09/2017	<input type="checkbox"/>	
Satın Alınma	KATYA MARMARİK VE TİCARET AKADEMİ SİRKETİ	10/04/2016	10/04/2017	<input type="checkbox"/>	
Satın Alınma	ATAYNA MÜHENDİSLİK VE TİCARET AKADEMİ SİRKETİ	13/04/2016	13/04/2017	<input type="checkbox"/>	
Satın Alınma	ATAYNA MÜHENDİSLİK VE TİCARET AKADEMİ SİRKETİ	13/04/2016	13/04/2017	<input type="checkbox"/>	

CRIF

(5) Sayfa: 1 den 2 de 6

LOGO CRIF

Hesaplarımız: Bahar Erçetin Çıkış Yap

Ana Sayfa | Belgelerim | **Güncel Raporlarım** | İzleme Servisi

Güncel Raporlarım

Arama Temizle

Sayfa Boyutu: 10 20 30 | Sayfa: 1 den 1 | Detaylar: Hepsini Göster | Detayları Sakla

Toplam Firma Sayısı: 6

Firma Ünvanı	Son Güncelleme Tarihi	Son Satın Alınma Tarihi	Detaylar
ARÇELİK KLİMA SANAYİ VE TİCARET ANONİM ŞİRKETİ	09/09/2016	12/04/2016	Göster
LOGO YAZILIM SANAYİ VE TİCARET ANONİM ŞİRKETİ	31/05/2016	17/10/2016	Göster
TOM BASKI ÇÖZÜMLERİ SANAYİ VE TİCARET ANONİM ŞİRKETİ	19/04/2016	19/04/2016	Göster
MUTES MÜHENDİSLİK VE TİCARET ANONİM ŞİRKETİ	18/04/2016	18/04/2016	Göster
AKANA MÜHENDİSLİK VE TİCARET ANONİM ŞİRKETİ	18/04/2016	13/04/2016	Göster
UHLUD METAL SAC SANAYİ VE TİCARET ANONİM ŞİRKETİ	18/04/2016	19/04/2016	Göster

Filtreler

Tom Firmalar (6)
Güncellenenler (3)

Sayfa: 1 den 1

LOGO CRIF

Hesaplarımız: Bahar Erçetin Çıkış Yap

Ana Sayfa | Belgelerim | Güncel Raporlarım | **İzleme Servisi**

İzleme Servisi

Firmalar Otomatik Yenileme Ayarları

Arama Sıfırla

Sayfa Boyutu: 10 20 30 | Sayfa: 1 den 1 | Detaylar: Hepsini Göster | Detayları Sakla | Excel Dosyası

Olarak Kaydet

İzleme Servisi Etkinlik Durumu	Etkinleşme Tarihi	Kullanıcı Adı	Firma Ünvanı	Rapor	Detaylar
Evet	19/04/2016	1234567802	TOM BASKI ÇÖZÜMLERİ SANAYİ VE TİCARET ANONİM ŞİRKETİ	Satın Al	Göster
Evet	19/04/2016	1234567802	UHLUD METAL SAC SANAYİ VE TİCARET ANONİM ŞİRKETİ	Satın Al	Göster
Evet	13/04/2016	1234567802	AKANA MÜHENDİSLİK VE TİCARET ANONİM ŞİRKETİ	Satın Al	Göster

Filtreler

İzleme Servisi Durumu

Etkin (3)

Uyan Rengi

Sarı (2)

Kullanıcı

Bahar Erçetin [Kaldır](#)

Sayfa: 1 den 1

Logo CRIF Portal ile Yapabilecekleriniz

- Mevcut veya potansiyel müşterilerinizin, bayilerinizin, tedarikçilerinizin ticari ve finansal risklerini ve kredi değerliliğini öğrenip, onlarla hangi koşullarda, hangi limitlerle çalışmanız gerektiğine daha doğru ve hızlı karar verebilirsiniz.
- Firmaların anlık ticari ve sicil bilgilerini izleyebileceğiniz izleme Servis'i'ne bir tık ile erişebilirsiniz, izleme Servisi bilgilerini e-Posta ile alabilirsiniz.

- Ticari risklerinizi etkin biçimde değerlendirip, yeni iş fırsatlarına dönüştürebilirsiniz.
- Alacak risklerinizi çok daha etkin ve objektif bir biçimde izleyerek yönetebilir, erken harekete geçerek olası kaybınızı önleyebilirsiniz.

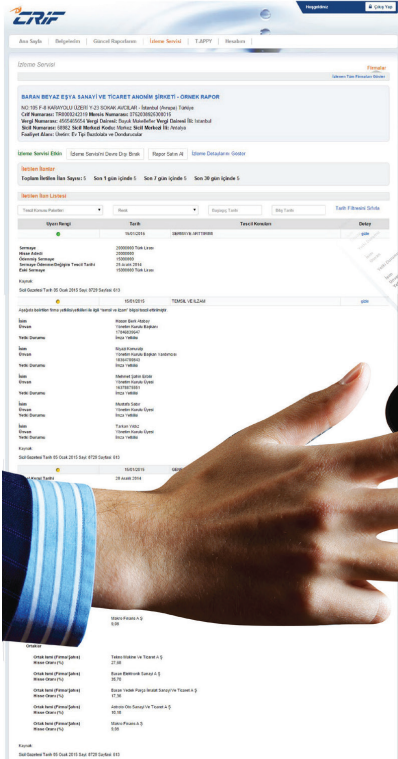

Logo CRIF Portal

Avantajları

- Kullanım kolaylığı
- İnternet erişiminizin olduğu her an ulaşım olanağı
- Türkçe ve İngilizce dil seçeneği
- Kolay arama seçenekleri
- Raporu satın alınmak istenen firma ile ilgili güncel durum bilgileri
- Satın alınmış raporları etiketleme ve filtreleme olanağı
- Satın alınmış raporların veritabanında en son güncellenme durumlarının izlenmesi
- Tekrar satın alma olanağı
- Görüntülenmiş raporu PDF olarak kaydetme özelliği
- CRIF Portal ve T-APPY online uygulamalarını birlikte kullanma olanağı
- Tekdüzen Hesap Planı'na uygun finansal tablolar

Kapsamlı Rapor

Aklınızdaki soruların cevabı CRIF Kapsamlı Rapor Hizmeti'nde müşteri risklerimi nasıl değerlendirebilirim? Müşterilerimin kredi limitlerini nasıl belirleyebilirim? Müşterim ile ilgili kredi tavsiyelerine nasıl ulaşabilirim? Mevcut veya potansiyel müşterilerimin kredi notlarını nasıl öğrenebilirim?

Kapsamlı Rapor, bir firmanın faaliyetini, devamlılığını ve kredi değerliliğini ölçmenizi sağlar. Bu raporlar, 25 yıllık CRIF deneyimi ile ve Türkiye'ye özgü koşullar dikkate alınarak geliştirilen derecelendirme modelleri kullanılarak oluşturulur. Bir firmanın riskini, karlılığını, finansal durumunu ve ödeme performansını değerlendiren Kapsamlı Raporlar'da bulunan ve mevcut veya aday müşterilerinizi ayrıntılı olarak değerlendirmenizi sağlayan bilgilerden başlıcaları şunlardır:

- Finar Rating; Analitik ekiplerimiz tarafından dönemler itibarıyla izlenen kredi notları ve ratingler, güncel yerel ekonomik gelişmeleri ve koşulları da içermektedir.
- Risk göstergeleri
- Yönetici bilgileri
- Geçmişteki ve günümüzdeki ticari ilişkileri
- Maruz kalınan veya açılan davalara ait bilgiler
- İştirakleri
- Faaliyet bilgileri

Karlılık

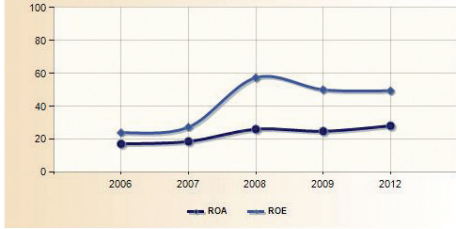

Gelir Tablosu Özeti

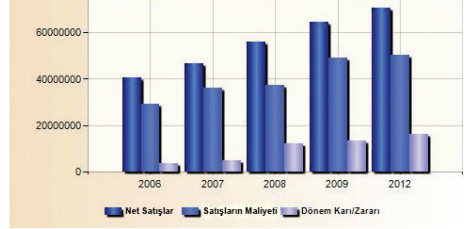

Pasif Bileşenleri

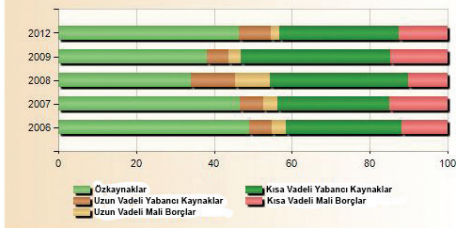

Aktif Bileşenleri

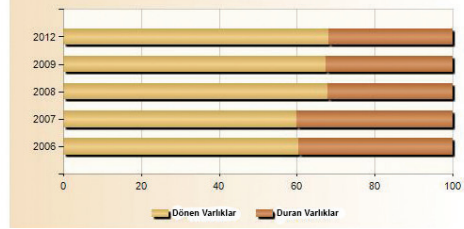

Smart Rapor

Smart Rapor, müterileriniz ve potansiyel iş ortaklarınız için hızlı karar vermeniz gereken durumlarda, ilgili firmanın faaliyetlerini, sermaye ve ortaklık yapısını görmeyi ve risk durumunu ölçmenizi sağlayan bilgi kaynağıdır.

Smart Rapor

BARAN BEYAZ EŞYA SANAYİ VE TİCARET ANONİM ŞİRKETİ

Temel Bilgiler

Firma Faaliyet Durumu: Aktif
Adres: BUZZDOLABI KOYU, 105, F-8 KARAYOLU ÜZERİ, Y-23 SOKAK, AVCILAR, 34502, İstanbul (Avrupa), Türkiye
Kuruluş Tarihi: 22 Şubat 1953
SIC Kodu: 3632 - ÜRETİM: Ev Tipi Buzdolabı ve Dondurucular
Telefon Numarası: 90212 - 9999997
E-Posta Adresi: baran@baranbeyaz.com.tr
İnternet Sitesi Adresi: www.baranbeyaz.com.tr
Önceki Unvan: Baran Dayanıklı Eşya Sanayi Limited Şirketi
Para Birimi: Aksi belirtilmedikçe, gösterilen tüm değerler Türk Lirası cinsindedir.
Çalışan Sayısı: 565

Firma Büyüklüğü: Büyük

Sermaye & Ortaklık Yapısı

Sermaye

Çıkarılmış Sermaye: 15.000.000
Odenmiş Sermaye: 12.500.000
Kullanış Sermayesi: 10.500
En Son Sermaye Artırımı Tarihi: 01 Haziran 2012



Risk Değerleme:

Smart Skor: 2

CRIF Risk Grubu: Düşük Risk Grubu
Çıkarılmış Sermaye: 12.500.000 TRY



Logo CRIF Portal Uygulama Detayları

Firma İzleme Servisi

CRIF Portal'ın size sağladığı avantajlardan biri olan Firma İzleme Servisi sayesinde, firmalardaki ticari değişiklikleri günlük olarak izleyebilirsiniz.

- İzleme Servisi, müşteri veya tedarikçiniz ile ilgili işinizin geleceğini etkileyebilecek nitelikteki gelişmeleri 12 ay boyunca izlemeye alarak, önemli bilgilerin size online raporlama sistemiyle ulaşmasını sağlar.
- Detaylı ve güncel bu bilgilere derseniz doğrudan e-Postanızdan da ulaşabilirsiniz.
- Uyarı kademeleri üç ayrı renk kodu ile belirlenmiştir ve bu kodlara göre de filtreleme yapabilirsiniz.

KIRMIZI: Acil aksiyon alınmasını gerektiren değişiklik uyarısı

SARI: İkinci derecede önemli gelişme ya da sadece bilgi amaçlı uyarı

YEŞİL: Değişiklik gerçekleştiğine dair bilgilendirme amaçlı uyarı

- İzlediğiniz firmaların raporlarını gereksinim duyduğunuzda tekrar alabilirsiniz.



Logo CRIF Portal içerisinde yer alan Firma İzleme Servisi ile mercek altına alınacak bilgiler şunlardır:

Önemli Gelişmeler:

- İcra, iflas, konkordato, tasfiye, birleşme
- Ortaklık yapısı değişikliği, hisse devri

Hukuki ve Genel Bilgiler:

- Şirket nev'i ya da ünvan değişikliği
- Sermaye artırımını

- Adres değişikliği

- Temsil ve ilzam, yönetici değişikliği ve genel kurul toplantı bilgileri

Yeni Kuruluş:

- Türkiye genelinde yeni kurulan firmaların bilgileri

Logo CRIF Portal

Firma İzleme Servisi Neden Gerekli?

- Mevcut ve aday müşterilerinizde veya tedarikçilerinizde meydana gelen değişikliklerden anında haberdar olmanızı sağlar. Bu sayede olası ticari veya finansal risklerden korunmuş olursunuz.
- İş takibi ve karar alma süreçlerinizde size tamamen farklı bir bakış açısı ve kolaylık sağlar.

- Risk takibi ile doğrudan ilişkili verileri size ulaştırarak karar destek sistemlerinizi zenginleştirir.
- Müşteri ve tedarikçi portföyünüz için yeni fırsatlar yaratmanızı sağlar.

“Ben etrafımda neler oluyor bilirim, benim ilişkide olduğum firmalar sağlam” demeyin.

- 2016 yılı verileri ile aylık ortalama;
- 10,825 firma yeni kuruluş olarak sicile kaydını yaptırdı,
 - 757 firma tasfiyeye girdi,
 - 615 firma kapandı,
 - 11,508 firmanın ortaklık yapısı değişti,

- 6,261 firma hisse devri yaptı,
- 1,760 firma sermaye artırımını yaptı,
- 1,543 firma ünvanını,
- 7,338 firma adresini değiştirdi,
- 806 firma birleşmesi yapıldı,
- 3,092 firmanın sicil kaydı silindi.

Sizin müşterileriniz veya tedarikçileriniz bunlar arasında mıydı?

Logo Faktoring Bilgi Köprüsü Nedir?

Factoring klasik tanımıyla; faturalı satış yapan firmaların, mal ve hizmet satışından doğacak vadeli alacaklarının “faktor” adı verilen finansal kuruluşlara devredilerek, karşılığında faktor tarafından finansman garanti ve tahsilat hizmetlerinin sunulduğu bir finansman yöntemidir.

Kıymetli evraklardan biri olarak çek; bir bankaya hitaben yazılmış ve Türk Ticaret Kanunu’nda belirtilen hükümlere göre düzenlenmiş bir ödeme biçimidir.

Logo müşterisi çek alırken çekinmiyor, tek tıkla sorguluyor!

Logo’da kayıtlı faturalı alacakları için faktoring hizmeti almak isteyen tüm Logo kullanıcıları, çek ekranından tek butonla kolayca ve hızla başvurularını yaparak ön onay alabilecek. Üstelik sistem kontrolleri ile operasyonel risklerini azaltarak güvenle işlem yapabiliyor.



LOGO FAKTORİNG BİLGİ KÖPRÜSÜ

Müşteriniz çeklerin güvenilirliğini Logo ile sorguluyor!

Türkiye’de bir ilk olan tamaSOR uygulaması sayesinde, Logo kullanıcıları faturalı çeklerinin risk durumunu Logo ürünleri üzerinden sorgulayarak finansmana uygunluğunu anında kontrol edebiliyor.

Logo Faktoring Bilgi Köprüsü

Nedir?

Tam Faktoring yenilikçi yaklaşımları ile sektöre yeni bir soluk getirerek öncülük etmeyi hedefliyor.

- Tam Faktoring, işletme sermayesine ihtiyaç duyan esnaf ve KOBİ’lere finansman desteği sağlamak amacıyla BODK’dan aldığı izin ile Haziran 2012’de kurulmuştur.
- Kurulduğu günden bugüne yaklaşık 60 bin KOBİ’ye çözüm sunan Tam Faktoring, aktif müşteri sayısında sektörde ilk üçte yer almaktadır.
- 300’ü aşan çalışanı, 13 ilde iş hayatının yoğun olduğu bölgelerde kurulmuş 22 şubesi ve Çağrı Merkezi ile şeffaf, modern, güvenilir ve yakın faktoring hizmetini yüksek işlem hızı ve kalitesi ile sağlamaktadır.
- Tam Faktoring, nakit dönüşünde hızı amaçlayan müşterilerine; güvenli, uzman ve modern hizmet sunarak KOBİ’lerin hayatını kolaylaştırmakta ve finansal ihtiyaçlarını karşılayarak ticarete bir adım öne geçmesine sağlamayı amaçlamaktadır.

Logo Faktoring Bilgi Köprüsü Uygulama Detayları

Faktoring Değerlendirme Hizmeti ile Neler Yapabilirsiniz?

• Tam Faktoring - Logo ve TEB Faktoring - Logo iş birlikleri kapsamında faktoring değerlendirme hizmeti ile saniyeler içerisinde Logo'da kayıtlı olan çeklerin faktoringe uygun olup olmadığını ve çeklerinizin güvenilirliğini test edebilirsiniz. Bu sayede kaynaklarınızı daha iyi değerlendirme ve planlama şansı elde edebilirsiniz.

• Faktoring değerlendirme, bir ön değerlendirme hizmetidir. Çekiniz hakkında daha fazla bilgi sahibi olmanızı sağlar. Değerlendirme sonucu (olumlu/olumsuz) kesin bir sonuç vermemekle birlikte KKB'den alınan çek risk raporu, memzuç ve diğer finansal veriler kullanılarak çok detaylı bir değerlendirme yapıldığı için doğruluk payı yüksek sonuçlar vermektedir. Kesin sonuç için tüm evraklarınız ve tüm bilgileriniz ile bir değerlendirme yapılmalıdır.

Not: Kanuni kısıtlamalar sebebiyle 3. şahısların daha önceden yazılmış çekleri olup olmadığı, bankanın kredili müşterilerinden olup olmadığı yada bankalarla çalışma süreleri gibi istihbarat bilgileri kullanıcılarla paylaşılammaktadır. Çeklerin güvenilirliği sistemsel olarak birçok parametrenin değerlendirilmesi doğrultusunda yüksek oranda doğru sonuçlar vermektedir.

Faktoring Değerlendirme Hizmetine Nasıl Ulaşabilirsiniz?

Logo ürünü içerisinde çek ve senetlerinizin yer aldığı menüye tıklayın.
Sorgulamak istediğiniz çek üzerinde sağ tıklayarak Faktoring Değerlendirme'yi seçin.

TIGER ENTERPRISE v2.02.00.00 (LOGO VAZIMLI MERKEZİ)

Değerlendirme İşlemleri Penceresi Yardım

18.01.2017

Portföy	Seri No.	Vade	Byy	Tutar	Dövizli Tutar	Durum	Hesap	Borçlu / Alacaklı	Çek Kod
00000000	04000001	20.01.2016	0	50.000,00		Tahvil Edildi	TST 01 1811		
00000011	194021	01.02.2016	0	971.470,00		Parfiyeye	ÇEK 21 çek test 21	test23	
00000012	2419533	28.02.2016	0	100.000,00		Parfiyeye	ÇEK 21 çek test 21	çek 21	
00000013	437940	02.02.2016	0	7.000,00		Parfiyeye	ÇEK 21 çek test 11 e-çeki		
00000014	83065069	02.02.2016	0	3.101,00		Parfiyeye	ÇEK 21 çek test 21		
00000000			0	1.155,00					
00000000	Değerler		0	1.155,00		Çek Edildi	E-ARŞİV e-çeki bulanbos	Çek ent Firm 6	
00000000	İncelene		0	8.989,00		Çek Edildi	E-ARŞİV e-çeki bulanbos	e-çeki bulanbos	
00000000	Filtreler		0	1.500,00		Parfiyeye	DE FİRMA 6 Çek ent Firm 6	Çek ent Firm 6	
00000000	Avan Senetler		0	8.000,00		Tahvil vardi	9999 8888 VAKIFBANK A.Ş TEST	Çek ent Enginar 2 Test A.S.	
00000000	Devir		0	6.000,00		Tahvil vardi	9999 8888 VAKIFBANK A.Ş TEST	Sislem Sui Uçurten A.Ş.	
00000000	Finansal Güncelle		0	5.000,00		Tahvil vardi	9999 8888 VAKIFBANK A.Ş TEST	Sislem Sui Uçurten A.Ş.	
00000000	LogoConnect Hareketleri		0	6.500,00		Tahvil vardi	9999 8888 VAKIFBANK A.Ş TEST	Sislem Sui Uçurten A.Ş.	
00000000	Faktoring Değerlendirme		0	155,00		Parfiyeye	DE FİRMA 6 Çek ent Firm 6	Çek ent Firm 6	
00000000	Faktoring Değerlendirme (Yeni Çek)		0	155,00		Parfiyeye	DE FİRMA 6 Çek ent Firm 6	Çek ent Firm 6	
00000000	Faktoring Değerlendirme (Yeni Çek)		0	1.250,00	\$ 430,75	Tahvil Edildi	E-ARŞİV e-çeki bulanbos	Çek ent Enginar 2 Test A.S.	
00000000			0	100.800,00		Parfiyeye	CH 0099 KURUMSAL EDİA MADDELERİ ENG TEK. İLET	Çek ent Enginar 2 Test A.S.	
00000004	123456	31.12.2016	0	6.666,00		Tahvil Edildi	İHO_TEST İHO_TEST	İHO_TEST	
00000043		09.12.2016	0	444,00		Tahvil Edildi	İHO_TEST İHO_TEST	İHO_TEST	
00000044	130000	28.12.2016	0	95.000,00		Parfiyeye	CH 0099 KURUMSAL EDİA MADDELERİ ENG TEK. İLET	Çek ent Enginar 2 Test A.S.	
00000045	130003	31.12.2016	0	15.000,00		Parfiyeye	DE FİRMA 6 Çek ent Firm 6	Çek ent Enginar 2 Test A.S.	
00000046	888889	31.12.2016	0	12.500,00		Parfiyeye	DE FİRMA 6 Çek ent Firm 6	Çek ent Enginar 2 Test A.S.	
00000049	948484	09.09.2017	0	1.000,00		Tahvil vardi	0050 0070 TFCALDI HESAP	Çek ent Enginar 2 Test A.S.	

LOGO FAKTORİNG BİLGİ KÖPRÜSÜ

Kendi Firma Bilgileriniz

Firma VKN	1111111111	E-Posta	yarim@yaloogo.com.tr
Telefon	02621111111	Gün	530 - 11111111
Firma Unvanı	FAKTORİNG A.Ş.		
Adres	CUMHURİYET CADDESİ NO.309 GEBZE/KOCAELİ - TÜRKİYE		

Uyarı : Fatura gönderiminin yapılabilmesi için adres, telefon-posta bilgilerinin doğru ve eksiksiz olarak doldurulması gerekmektedir. Bilgilerin yanlış doldurulması sebebiyle faturaların bellememesi veya yanlış bir adrese gönderilmesinin sorumluluğu tamamen kullanıcya aittir.

Çek Cari Hesap Bilgileri

Adresi	ATA TÜRK CADDESİ ATAHAN PLAZA NO.39		
Telefon	+902121111111	VKN/TKN	1111111111

Çek Bilgileri

Çek No	3003455	Vade	09.11.2017
Tutar	908000	Döniz	TRY
Keşideci Vkn	1111111111	Ciranta Vkn	
Banka	AKBANK	Keşideci Unvan	Keşideci Unvan
Hesap No	11111111	Şube	1346
		IBAN	7850000500000110731095789

Sorgulama Seçenekleri

tam faktoring

TEB FAKTORİNG

Sorgula

Sisteme'yi Oluşturdum

Onaylıyorum

Açılan bölümde * ile işaretlenmiş kısımlar doldurulması zorunlu alanlardır.

Ekrandaki bazı bilgiler dolu gelecektir, boş olan alanları çekteki bilgilerden yararlanarak doldurunuz.

En alt kısımdaki işaretlenmiş alanları seçip Sorgula butonuna bastığınızda işleminiz tamamlanacaktır.

Sistemde Karşılaşabileceğiniz Hata Mesajları Nelerdir?

- Hatalı kimlik numarası (keşideci/satıcı/ortaklar/ciranta) girildiğinde aşağıdaki uyarı ile karşılaşılır. (TKN'yi 11 hane yerine daha farklı girerseniz ya da VKN'yi 10 hane yerine daha farklı girerseniz)
'Hata: Keşideci vkn hatalı'
'Hata: Satıcı vkn hatalı'
'Hata: Ortaklar vkn hatalı'
'Hata: Ciranta vkn hatalı'
- Çek vade bilgisi formatı yanlış girildiğinde aşağıdaki uyarı ile karşılaşılır.
'Hata: Çek vadesi dd/mm/yyyy şeklinde olmalı': (Gün/Ay/Yıl)
- Çek vadesi sorgulanan gün ya da daha öncesine ait ise aşağıdaki uyarı ile karşılaşılır.
'Hata: Çek vadesi bugünden büyük olmalı'

Faktoring Deęerlendirme

Sonu Mesajları

Sonu 1: n Onay Verilmiřtir

ekinizin yapılan n deęerlendirme sonucunda olumlu olarak deęerlendirildięi ve ayrıca faktoring iřlemi iin uygun olduęunu anlamına gelmektedir. eklerinizi kısa srede nakde evirmek iin en yakın řubemiz ile iletiřime geebilir ve mřteri temsilcilerimizden destek alabilirsiniz ya da sizi aramamızı isterseniz sonu ekranındaki linke tıklayarak iletiřim bilgilerinizi bize iletebilirsiniz.



ek sorgulama sonuları ařaęıda listelenmiřtir;

 **TEB FAKTORİNG**
DİJİTALİZASYON

Sonu Id: 269

Sorgulama Sonucu :

Yesil

[Bařvuru yap](#)

 **444 8323**

Sonu 2: n Onay Verilmemiřtir

ekinizin yapılan n deęerlendirme sonucunda olumsuz olarak deęerlendirildięi anlamına gelmektedir. Daha detaylı inceleme ve deęerlendirme talebiniz olması durumunda evraklarınızla birlikte řubelerimizden tekrar bařvuru yapabilirsiniz.

LOGO FAKTORİNG BİLGİ KÖPRÜSÜ



Çek sorgulama sonuçları aşağıda listelenmiştir;

 TEB FAKTORİNG
BİLGİ KÖPRÜSÜ

Sonuç Id: 270

Sorgulama Sonucu :

Kırmızı

Başvuru yap

 444 8323

Sonuç 3: İşlem Yapılamıyor

Girdiğiniz bilgiler sırasında bir hata yapmış olabilirsiniz. Bilgilerinizi tekrar gözden geçirerek tekrar giriş yapabilir yine sonuç alamıyorsanız size en yakın şubeyi arayarak destek alabilirsiniz.



Çek sorgulama sonuçları aşağıda listelenmiştir;

 TEB FAKTORİNG
BİLGİ KÖPRÜSÜ

Sonuç Id: 0

Sorgulama Başarısız:

Çek durum sorgulama yapılamadı

 444 8323

Gönderim Hizmetleri

e-Posta Gönderim Hizmeti

Logo uygulamaları içerisinde e-Posta yoluyla e-Arşiv, e-Fatura, e-Mutabakat ve benzeri bilgilerin gönderilmesi hizmetidir. ERP içerisinde tanımlanan e-Posta adresine/adreslerine ilgili hizmetin seçimine göre gönderim sağlanmaktadır. Gönderim durumu, ilgili hizmetin portalı üzerinden ayrıca takip edilebilmektedir.



SMS Gönderim Hizmeti

Logo uygulamaları içerisinde SMS yoluyla e-Arşiv, e-Fatura ve e-Mutabakat ve benzeri bilgilerin gönderilmesi hizmetidir. Gönderi esnasında kullanılacak olan SMS paketi, farklı adetlerde kontör harcayacak şekilde firmanın kendisine ya da e-Logo'ya ait olabilir.

Başta e-Arşiv faturalarının eş zamanlı olarak nihai tüketicilerin cep telefonlarına gönderilmesi olmak üzere, e-Mutabakat ve e-Fatura hizmetlerinde de bu dokümanların müşterilere iletilmesi sağlanmakta olup ERP uygulamaları içerisinde toplu SMS gönderimi hizmeti de mevcuttur.



Faks Gönderim Hizmeti

e-Mutabakat verilerine ait mektupların e-mail ya da SMS dışında faks ile gönderimi de sağlanabilmektedir. Ayrıca bir telefon hattı ücretlendirilmesine gerek kalmaksızın bulut sistemler (internet) üzerinden karşı tarafın faks cihazına belirlediğiniz formatta mektup çıktısının gönderilmesi sağlanmaktadır.

Başarı Hikayeleri

Dođa Okulları Logo e-Arşiv Projesi

Dođa Okulları, Logo e-Arşiv ile ayda 70 binden fazla fatura kesiyor.

Eđitim alanında Türkiye'nin lider kurumlarından olan Dođa Okulları, eđitimin yanı sıra kitap ve kıyafet satışı gibi uygulamalar nedeniyle mağazacılık işlemlerini de bünyesinde barındırıyor. Ayda 70 binden fazla fatura kesen Dođa Okulları, e-Fatura ve e-Defter'den sonra e-Arşiv çözümünü de Logo'nun e-Devlet çözümleriyle hayata geçirdi.



Cahit Güvensoy, Genel Müdür, e-Logo, **Ömer Ömerođlu**, CIO, Dođa Okulları, **Yusuf Güleç**, İş Geliştirme Direktörü, Infodrom Yazılım

Doğa Okulları, Logo'nun e-Arşiv çözümü ile, fatura gönderme ve saklama süreçlerinde verimlilik ve tasarruf artışı elde etti.

2002 yılında bir kampüs ve 100 öğrenci ile eğitim-öğretime başlayan Doğa Okulları, aradan geçen 14 yıl sonunda, 2015-2016 eğitim-öğretim döneminde yaklaşık 70 bin öğrenciye hizmet veriyor. Türkiye'nin en büyük, dünyanın ise en büyük beş eğitim kurumundan biri olarak tanımlanan Doğa Okulları, sürdürülebilir büyümesini teknoloji ve Ar-Ge çalışmalarına yaptığı yatırım sayesinde elde ediyor. "Doğa = Teknoloji" sloganını benimseyen kurum, teknoloji yatırımlarıyla Uluslararası BETT Fuarı'nda "En İnovatif Okul" ve İngiliz Promethean kuruluşu tarafından da "Teknolojiyi En İyi Kullanan Okul" seçildi. Dünyanın ve Türkiye'nin önde gelen markalarıyla çeşitli bilim ve teknoloji projelerinde iş birliği yapan Doğa Okulları, farklı konseptlerdeki kampüsleriyle eğitimde fark yaratıyor.

Beklenti ve Hedefler

Teknolojiyi yakından takip eden Doğa Okulları, *e-Fatura ve e-Defter* gibi e-Devlet uygulamalarının ardından, *e-Arşiv* çözümünü de hayata geçirmeye karar verdi. Eğitim hizmetlerinin yanı sıra kıyafet ve kitap satışının yapıldığı mağazacılık hizmetleri de sunan ve 49 mağazasında yılda 750 bin parça kıyafet ve 10 milyonun üzerinde kitap satışı yapan kurum, *her ay 70 binin üzerinde fatura kesiyor*. Ayrıca servis, yemek, güvenlik, temizlik gibi hizmetler de kurum tarafından veriliyor. Bütün bu hizmetlere ilişkin *faturaların hazırlanmasından gönderimine kadar her aşamada ortaya çıkan iş yükünü hafifletmek* üzere, kurum kapsamında e-Arşiv sistemine geçilmesi planlandı.

Seçim

Aşamaları

Bütün bilgi teknolojileri altyapısını Logo ürün ve çözümleri üzerinde kurgulayan ve 8 yıldır *Logo Kurumsal Kaynak Planlama (ERP) çözümleri kullanıcısı olan* Doğa Okulları, e-Arşiv uygulaması için de e-Logo'dan hizmet almayı tercih etti. Logo ile yakalanan iş birliği ve güven ilişkisini e-Logo ile sürdürmeye karar veren kurum, bu seçimi doğrultusunda çalışmalarını başlattı.

Kullanılan

Çözümler

- ✓ Entegrasyon çözümü olarak *Logo Connect* kullanıldı.
- ✓ e-Arşiv uygulaması için Logo bünyesindeki e-Logo'nun *e-Arşiv* çözümü kullanıma alındı.



"e-Dönüşüm süreci bize, özellikle kurumsallaşmak adına kendimizi geliştirme imkanı sağladı. Kazandırdığı iş gücü ve verimlilik ise bu sürecin en somut faydalarından biri oldu. Tüm bunların yanında, temel önceliklerimizden olan veli memnuniyetine katkısı da bu projenin en büyük kazanımları arasında gösterilebilir."

Ömer Ömeroğlu, CIO, Doğa Okulları

Proje

Süreci

e-Arşiv çözümü hayata geçirilmeden önce, Doğa Okulları Mali İşler Departmanı analiz ve fatura raporlarını oluşturuyor, ilgili uzmanlar bu faturaları yazdırıyor ve Türkiye çapında **60 farklı ildeki 106 kampüse** dağıtımını sağlıyordu. Faturalar daha sonra kampüslerde öğrenciler eliyle velilere ulaştırılıyordu. **Her ay yaklaşık 70 bin faturanın** bu şekilde hazırlanıp dağıtılması hem uzun zaman alıyor hem de hata veya evrak kaybı riskini de beraberinde getiriyordu.

e-Logo'dan e-Arşiv hizmeti alınmasına karar verildikten sonra, uygulayıcı çözüm ortağı olarak da Doğa Okulları'na uzun süredir BT danışmanlık hizmeti veren Infodrom Yazılım tercih edildi. **Doğa Okulları BT ve Mali İşler Departmanlarının yetkilileri, e-Logo uzmanları ve Infodrom Yazılım ekibinin** ortak toplantıları sonucunda yol haritası çıkarıldı. Bu yol haritasında **ana hedef, Logo Connect üzerinde çalışan e-Arşiv çözümünün hızlı ve kusursuz şekilde devreye alınmasıydı.** Bu çerçevede proje ekipleri oluşturuldu ve çalışmalar başladı. e-Arşiv uygulamasının 2015-2016 eğitim-öğretim yılında aktif olarak kullanılması amaçlandı ve **proje 1 ay gibi kısa bir sürede hayata geçmek üzere planlandı.**

Doğa Okulları'ndaki e-Arşiv çözümü e-Logo'nun uzmanlığı, Infodrom Yazılım'ın deneyimi ve Doğa Okulları BT ve Mali İşler ekiplerinin yönlendirme ve katkılarıyla **zamanında hayata geçirildi** ve yeni eğitim-öğretim yılına yetiştirildi. e-Arşiv çözümü ile birlikte analiz ve faturalama raporları hızla oluşturulup **faturalar elektronik olarak düzenlenmeye başladı.**



Elde Edilen Faydalar

- ✓ Fatura süreçlerinin hızlanması ve kolaylaşması sayesinde *operasyonel verimlilik arttı*.
- ✓ 70 binden fazla faturanın elektronik işlem görmesi sayesinde, bu işle görevli iki kişi farklı görevlere atandı ve böylece *iş gücü anlamında fayda sağlandı*.
- ✓ Faturaların elektronik gönderimi sonucunda *kargo ve dağıtım maliyetlerinden tasarruf edildi*.
- ✓ Yasal uyumluluk açısından önemli bir adım atılmış oldu.
- ✓ Muhasebe Departmanı'nın *bilgiye erişim ve kontrol süreci kolaylaştı*.
- ✓ Faturalar internet üzerinden erişilebilir hale geldiği için veliler faturaları istedikleri anda görmeye başladılar ve *veli memnuniyeti arttı*.
- ✓ Velilerin *fatura iptal süreçlerinde anlık çözümler* geliştirildi.
- ✓ Satın Alma Departmanı'nın *fatura kontrol süresi kısaldı*.
- ✓ Firmalarla *daha hızlı mutabakat* yapılabilir hale geldi.
- ✓ Kağıt fatura basılmaması sebebiyle *basım, saklama ve arşivleme masrafları ortadan kaldırıldı*.

Gelecek Planları

Doğa Okulları, e-Dönüşüm kapsamındaki tüm çalışmaların içinde yer almak ve bu sürece öncülük etmek vizyonuyla, gerekli tüm dönüşümleri gerçekleştirmeyi hedefliyor.

Bir Bakışta Doğa Okulları

e-Arşiv Projesi

Dünün İhtiyacı

- ✓ Eğitim ve mağazacılık hizmetlerinin faturalandırma sürecini kolaylaştırmak
- ✓ Fatura gönderiminde zaman ve maliyet tasarrufu elde etmek
- ✓ Mali İşler, Finans, Muhasebe gibi departmanların iş yükünü azaltarak verimliliğini yükseltmek
- ✓ Veli memnuniyetini artırmak

Bugünün ve Yarının Çözümleri

- ✓ Logo e-Arşiv çözümü

Fayda

- ✓ Fatura süreçlerinde daha yüksek düzeyde operasyonel verimlilik
- ✓ İnsan kaynağının daha verimli şekilde kullanılması
- ✓ Kağıt ve kargo-dağıtım maliyetlerinden tasarruf
- ✓ Muhasebe, Finans ve Satın Alma Departmanları açısından bilgiye daha kolay erişim ve daha kısa kontrol süreleri
- ✓ Veli memnuniyetinde artış ve fatura iptal süreçlerinde kolaylık
- ✓ Firmalarla daha hızlı mutabakat
- ✓ Fatura basma, saklama ve arşivleme masraflarının tamamen ortadan kalkması

sahibinden.com

Logo e-Arşiv Projesi

Güncel ilan sayısı 5 milyona varan sahibinden.com Logo'nun e-Arşiv çözümüyle fatura gönderim süreçlerini elektronik ortama taşıdı.

5 milyona varan güncel ilanının yer aldığı sahibinden.com, Türkiye'nin e-Ticaretteki öncü markalarından biri olmanın yanı sıra yoğun iş hacmiyle de dikkat çekiyor. e-Dönüşüm sürecinde e-Arşiv uygulaması için e-Logo çözümünü tercih eden sahibinden.com, bu sayede faturalama ve arşivleme süreçlerinde verimlilik, tasarruf elde ederken çevre koruma açısından da önemli bir adım attı.



Bora Biçer, İş, Servis ve Müşteri Deneyimi Yönetimi Genel Müdür Yardımcısı, sahibinden.com, **Cahit Güvensoy**, Genel Müdür, e-Logo, **Erkan Çelik**, Ürün Destek Uzmanı, Logonet, sahibinden.com Proje Ekibi

sahibinden.com, sayısı 40 milyonu aşan ziyaretçileri için fatura süreçlerini Logo'nun e-Arşiv çözümüyle mükemmelleştirdi.

İnternetin Türkiye'de yeni gelişmeye başladığı 2000 yılında kurulan sahibinden.com, bugüne dek yeni ilanların SMS ile haber verilmesi, canlı destek hattı, 3D Secure uygulaması gibi pek çok "ilk"e imza attı. Halen Emlak, Vasıta, Alışveriş, İş Makineleri ve Sanayi, Yedek Parça - Aksesuar - Donanım ve Tuning, Hizmetler, İş İlanları, Hayvanlar Âlemi, Özel Ders Verenler ve Yardımcı Arayanlar olmak üzere toplam 10 kategoride hizmet veren sahibinden.com, Google Analytics 2016 Ekim ayı verilerine göre 40,7 milyon tekil ziyaretçiye ve 5 milyona varan güncel ilana sahip. Mobil uygulamalardaki aylık aktif kullanıcı sayısı ise Ekim 2016 itibarıyla toplamda 6,5 milyonu aşıyor. Stevie International Business Awards tarafından 2 altın ve 7 bronz olmak üzere toplam 9 ödüle layık görülen sahibinden.com, teknoloji odaklı bir şirket olarak en iyi kullanıcı deneyimini yaşatmak ve sürekli gelişmek için çalışmaya devam ediyor.

Beklenti ve Hedefler

sahibinden.com'un *müşteri memnuniyeti odaklı yaklaşımı*, e-Dönüşüm süreçlerinde de temel hedef oldu. Şirket daha önce gerçekleştirdiği e-Fatura uygulamasında; faturaların basılması, ulaştırılması, iade faturaların yönetimi gibi birçok süreçte olumlu aşamalar kaydetti. *Faturalandırma süreçlerini daha da mükemmelleştirmek* isteyen sahibinden.com, aynı zamanda *maliyetlerini de azaltma* hedefiyle e-Arşiv sistemine geçmeyi gündemine aldı. Ayrıca, Doğal Hayatı Koruma Derneği'nin (WWF-Türkiye) "Green Office Programı"na dâhil olmasıyla birlikte, doğa ve çevreye katkı sağlamak için *kağıt israfını azaltmayı* da hedefledi.

Seçim

Aşaması

e-Arşiv uygulamasına geçme kararının verilmesinin ardından, çözüm tedarikçisinin seçimi süreci başladı. Kurulduğu günden bu yana Logo Yazılım ile çalışan sahibinden.com, muhasebe tarafında tüm yazılım ihtiyaçlarını karşılayan Logo çözümlerinden son derece memnundu. 2014 yılında *e-Fatura*'ya, 2015 yılında da *e-Defter*'e başarılı bir şekilde geçiş yapılması sırasında Logo tüm ihtiyaçları karşılamıştı. Gerek yılların getirdiği güven gerekse *e-Dönüşüm* sürecindeki uzmanlık sonucunda sahibinden.com *e-Arşiv uygulamasında da e-Logo'nun çözümünü tercih etti.*

Kullanılan

Çözümler

- ✓ Entegrasyon çözümü olarak *Logo Connect* kullanıldı.
- ✓ e-Arşiv uygulaması için *Logo e-Arşiv* çözümü kullanıma alındı.



“Logo Yazılım ile uzun yıllardır süren iş ortaklığımıza, Logo'nun elektronik dönüşüm firması e-Logo da katılmış bulunuyor. Karşılıklı güven içerisinde yürüttüğümüz çalışmalarımızda bize verilen özel destek, ihtiyacımız olan her durumda sergilenen çözüm odaklı yaklaşım, bu işbirliğini daha da güçlendiriyor. e-Logo'nun yazılım veya süreç destekleriyle, projede karşılaşılan tüm sorunların üstesinden gelmeyi başardık. Danışman firma Logonet Bilişim'in de katkılarıyla başarılı bir proje süreci geçirdik.”

Bora Biçer İş, Servis ve Müşteri Deneyimi Yönetimi Genel Müdür Yardımcısı, sahibinden.com

Proje Süreci

Logo'nun e-Arşiv çözümünün seçilmesinin ardından sahibinden.com, PwC, Logonet ve Logo Yazılım çalışanlarından oluşan 10 kişilik bir ekip ile projeye başlandı. İlk aşamada proje planı oluşturuldu ve planda belirlenen her adım için zaman planı yapıldı. 3 aylık proje süresince iki haftada bir toplantılar düzenlenerek aşamaların yönetim ve kontrolü sağlandı.

sahibinden.com'da kesilen fatura adedi çok yüksek olduğu için *e-Arşiv sistemine sorunsuz geçiş* büyük önem taşıyordu. Süreçlerin, şirkette kullanılan *ERP programıyla entegre* olması, sürecin daha da kolaylaşmasını sağladı. Projenin tamamlanmasının ardından 3 ay süreyle de test ve kontroller yapıldı. Bu sürecin sonunda, *e-Arşiv uygulaması canlı kullanıma alındı* ve sahibinden.com müşterilerine yapılan bilgilendirmeye kısa zamanda yaygın bir şekilde benimsendi.





Elde Edilen Faydalar

- ✓ Kullanıcıların diledikleri zaman faturalarını takip etmesi, *müşteri memnuniyetini önemli oranda artırdı.*
- ✓ Faturaların müşterilere *çok daha hızlı* ulaşması sağlandı.
- ✓ Müşterilerin fatura kaynaklı sorunlar nedeniyle sahibinden.com Müşteri Hizmetlerine yaptıkları başvurularda *azalma elde edildi.*
- ✓ Faturaları kesmek için 1 hafta/kişi süre harcanırken, artık 1 günde faturaların müşterilere ulaştırılması sayesinde *operasyonel verimlilik* elde edildi.
- ✓ Kağıt/zarf gibi kırtasiye giderlerinden *önemli ölçüde tasarruf* sağlandı.
- ✓ *Çevreye dost bir uygulama* hayata geçirilmiş oldu ve doğal kaynakların korunmasına katkıda bulunuldu.

Gelecek Planları

e-Dönüşüm kapsamında e-Fatura, e-Defter ve e-Arşiv'e geçişini tamamlayan sahibinden.com, gerek yasal mevzuatı gerekse teknolojik gelişmeleri yakından izlemeye devam ediyor. e-Dönüşümde zorunlu uygulamaların yanı sıra henüz yasal zorunluluk çerçevesinde olmayan çözümleri de bugünden benimseyen şirket, ilerideki dönemlerde ortaya çıkacak ihtiyaçlar doğrultusunda gerekli yatırımları yapma konusundaki kararlılığını sürdürüyor.

Bir Bakışta sahibinden.com

e-Arşiv Projesi

Dünün İhtiyacı

- ✓ e-Dönüşüm uygulamalarıyla müşteri memnuniyetini artırmak
- ✓ Faturalandırma süreçlerini daha da mükemmelleştirmek
- ✓ Maliyetleri azaltmak
- ✓ Doğaya ve çevreye katkı sağlamak

Bugünün ve Yarının Çözümleri

- ✓ Logo Connect
- ✓ Logo e-Arşiv

Fayda

- ✓ Faturaların müşterilere çok daha hızlı ulaşması
- ✓ Kullanıcıların diledikleri zaman faturalarını takip edebilmeleri
- ✓ Müşteri memnuniyetinin artması
- ✓ Operasyonel verimlilik sağlanması
- ✓ Kağıt/zarf gibi kırtasiye giderlerinden tasarruf
- ✓ Çevreye dost bir uygulamanın hayata geçirilmesi



LOGO ELEKTRONİK TİC. HİZ. A.Ş.
GEBZE ORGANİZE SANAYİ BÖLGESİ TEKNOPARK
NO:609 GEBZE 41480 KOCAELİ TÜRKİYE
T: +90 262 679 80 99
F: +90 262 679 80 80

e.logo.com.tr