

# Conhecendo os cemitérios de Três Coroas **SEGUNDA EDIÇÃO**

**André Luiz Viera**

# Sumário

Sobre o projeto	2
Cemitério municipal	3
Cemitério da igreja de confissão luterana do centro	4
Cemitérios de Sander	5
Cemitério do Eucaliptos	6
Cemitério de Figueira	7
Cemitério de Quilombo	8
Cemitérios de Linha Café	9
Cemitérios de Canastra Alta/Baixa	10
Conteúdo extra/Rodeio Bonito	00

# Sobre o projeto

## CONHECENDO OS CEMITÉRIOS DE TRÊS COROAS SEGUNDA EDIÇÃO

**Serve como complemento ao registro histórico dos cemitérios da cidade, realizado em sua primeira edição através de fotografias. Nessa edição trazendo dados, histórias e curiosidades sobre os cemitérios**

**O projeto como um todo busca preservar a memória dos cemitérios locais, deixando-a registrada de uma forma pública e gratuita para os moradores de Três Coroas. Os cemitérios são considerados como espaços que servem para valorizar a memória das pessoas que já morreram. Possuem grande importância histórica e artística para determinada comunidade, fazendo parte da história cultural daquele povo.**

**A partir disso, a realização desse projeto se deu pela necessidade de conhecer um pouco mais sobre a cultura antiga de Três Coroas, identificando suas principais diferenças com a atual. Também resgatando a história das pessoas que viveram na cidade a partir de sua criação.**

**Esse ebook é destinado a todos os trescoroenses que tenham interesse em conhecer um pouco mais sobre a história dos cemitérios da cidade, independente de faixa etária, sexo ou classe social, necessitando apenas que tenham acesso a internet.**

# Cemitério municipal

## Localização

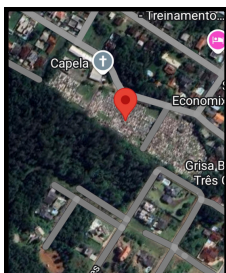

[https://maps.app.goo.gl/CVVI7r7aqgoAwkp86?](https://maps.app.goo.gl/CVVI7r7aqgoAwkp86?g_st=ac)

[g\\_st=ac](https://maps.app.goo.gl/CVVI7r7aqgoAwkp86?g_st=ac)

Rua Bom Jesus, 159-403 - Centro, Três Coroas - RS,  
95660-000

## Estrutura

Aproximadamente 2800 túmulos

Presença de túmulos mais recentes e em maior quantidade em comparação com os demais cemitérios



**Túmulo mais antigo descoberto**

Um monumento fúnebre de pedra com o nome e os dados de nascimento e morte de M. Catharina Dieffenbach.

O monumento é uma placa de pedra de cor marrom-avermelhada, com letras e símbolos em metal dourado, que indicam informações sobre o falecido, nome, data de nascimento (17-6-1878), data de falecimento (23-11-1951) e outros dados. Uma pequena estátua de Cristo crucificado está posicionada no topo da lápide. Flores artificiais de rosa e branco estão posicionadas na frente do monumento.

**Audiodescrição da imagem**



**Grande quantidade de túmulos abandonados ou sem cuidados**

3



# Cemitério da igreja de confissão luterana do Centro

## Localização



[https://maps.app.goo.gl/55IAAFNFQjF4Q7WF6?g\\_st=ac](https://maps.app.goo.gl/55IAAFNFQjF4Q7WF6?g_st=ac)

Rua América 124- Centro, Três Coroas - RS,  
95660-000

## Audiodescrição da imagem

Uma lápide em um cemitério com  
inscrições em alemão.

Túmulo de Carl Friedrich  
Roos Pfarrer, nascido em  
1843 e falecido 1873  
Possivelmente um padre



## Estrutura

Aproximadamente 165 túmulos

Túmulos mais antigos

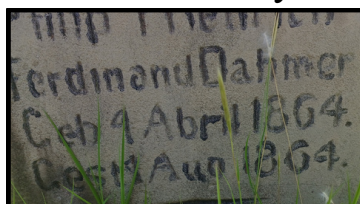

Construções e  
escritos com  
grande influência  
da cultura alemã

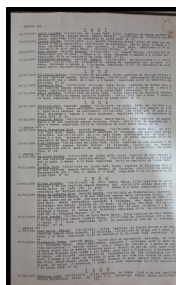

Página de livro histórico que registra  
pessoas sepultadas no cemitério no  
começo do século XX

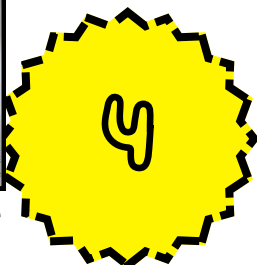

# Cemitérios de Sander

## Localização Estrutura

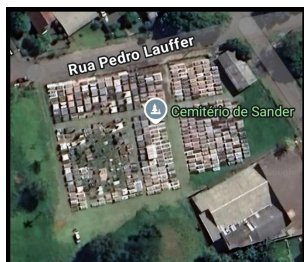

Aproximadamente 550 túmulos

Grande quantidade de túmulos com escritos em alemão, o que sugere que muitas pessoas eram de descendência alemã. Isso se percebe através da sua estrutura, que remete aos traços da arquitetura enxaimel, muito utilizada na Alemanha

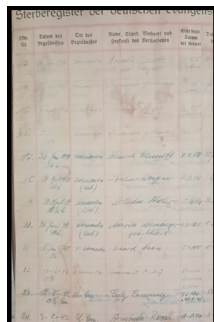

[https://maps.app.goo.gl/k6faC2S7F63yxNaG9?g\\_st=ac](https://maps.app.goo.gl/k6faC2S7F63yxNaG9?g_st=ac)

Rua Pedro Lauffer, Sander, Três Coroas-RS, 95660-000



Página de um livro histórico que registra as pessoas enterradas no local no começo de 1900



**Sander pequeno**  
**22 túmulos**

Rua João Simão Lauffer -  
Sander, Três Coroas-RS,  
95660-000

Alto grau de abandono,  
informações sobre os túmulos  
foram perdidas

Audiodescrição da imagem

[https://maps.app.goo.gl/FpoJ83DTHXeQJi6b6?g\\_st=ac](https://maps.app.goo.gl/FpoJ83DTHXeQJi6b6?g_st=ac)

Um registro de óbitos com diversos nomes, datas e informações sobre as pessoas falecidas e enterradas em Três Coroas no começo do século XX. Os elementos estão organizados em colunas, com campos para nome, data, local e outras informações. As informações estão escritas em tinta escura sobre o papel de cor creme ou bege.



**Mais antigo falecimento**  
**1902**

**Mais antigo nascimento**  
**1826**



# Cemitério do Eucaliptos

## Localização



Rua Frederico Ritter, 300-452-Sander, Três  
Coroas-RS, 95660-000

[https://maps.app.goo.gl/UG6CVFNf\\_mNoeaWje8?g\\_st=ac](https://maps.app.goo.gl/UG6CVFNf_mNoeaWje8?g_st=ac)

## Estrutura

Aproximadamente 400 túmulos



Influência alemã nas construções,  
destacando-se através das escritas no  
idioma germânico



Audiodescrição da imagem

Uma lápide em pedra cinzenta com uma imagem oval de uma mulher e inscrições em alemão, incluindo o nome Sabina Werb, as datas de nascimento 21 de junho de 1852 e morte 15 de julho de 1908. Túmulo mais antigo identificado no cemitério

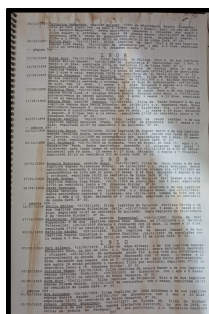

Registrado, no  
início do século  
XX, como  
cemitério de  
linha café

Túmulo mais antigo  
identificado

6

# Cemitério de Figueira

## Localização Estrutura

210 túmulos

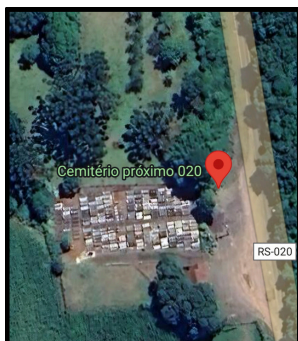

RS 020, Figueira, Três Coroas-RS,  
95660-000

Através de uma análise nos túmulos, se identificou que, nos casais sepultados juntos, os homens geralmente nasceram primeiro e também morreram mais cedo

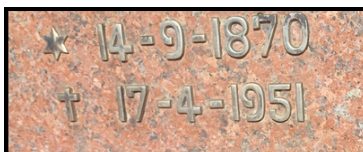

Pessoa com nascimento  
mais antigo encontrada -  
1870



Pessoa entrada a mais  
tempo - 1950



Cemitério com grande presença de lápides em formato de cruz, remetendo a traços de uma influência cristã, onde a cruz simboliza a superação da morte e a promessa da vida eterna

### Audiodescrição da imagem

A composição da imagem mostra várias lápides, algumas com arranjos florais e inscrições. A posição e o espaçamento das lápides sugerem um cemitério em uma paisagem mais ampla. A moldura captura a maioria dos detalhes da área, incluindo o tipo e o tamanho dos túmulos. Há uma lápide com um orifício visível e letras gravadas. O cenário parece ser um cemitério, provavelmente ao ar livre. Há árvores e vegetação no plano de fundo. A iluminação é natural, sugerindo luz do dia. As cores são predominantemente tons de cinza e marrom, mas as flores podem adicionar cores vibrantes, dependendo da tonalidade das flores. A atmosfera é calma e respeitosa, apropriada para um cemitério.





# Cemitério de Quilombo

## Localização



Estrada do Quilombo, Quilombo,  
Três Coroas-RS, 95660-000

[https://maps.app.goo.gl/KuDIMPQQny7Yfm3r9?g\\_st=ac](https://maps.app.goo.gl/KuDIMPQQny7Yfm3r9?g_st=ac)

## Estrutura

Aproximadamente 107  
túmulos



Cemiterio com  
grande influência  
alemã, se  
destacando nos  
escritos dos  
túmulos



## Audiodescrição da imagem

Um túmulo de pedra com a imagem de um homem, Gustav Adolf Wilbert, nascido em 1897 e falecido em 1924, vestindo uniforme militar em tons de marrom e cinza. Ele tem um ar sério.

O epitáfio é um painel de pedra, provavelmente parte de um monumento fúnebre ou lápide, emoldurado por um arco. A pedra parece de tonalidade avermelhada a rosada, com algumas áreas a mostra que evidenciam o desgaste do tempo. A ausência de elementos decorativos complexos ou elaboração artística sugere um estilo bastante direto, o qual é muito comum em epitáfios tradicionais. O ambiente é um cemitério.



Casal com  
nascimento mais  
antigo

Túmulo de um Gustav Adolf Wilbert, nome de origem alemã, nascido em 1897 e falecido em 1924, o que aliado com a roupa que está vestido, sugere sua participação na primeira guerra mundial. Informação essa que não pode ser confirmada.



# Cemitérios de Linha Café

## Localização



Estrada do Barro preto,  
Linha Café, Três Coroas-  
RS, 95660-000

[https://maps.app.goo.gl/999QXTQfsQHWjLIN7?g\\_st=ac](https://maps.app.goo.gl/999QXTQfsQHWjLIN7?g_st=ac)

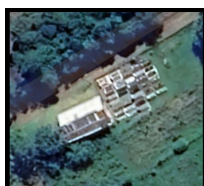

Linha Café, Três  
Coroas-RS, 95660-  
000

[https://maps.app.goo.gl/kqIW3jSWsvYtTYI6?g\\_st=ac](https://maps.app.goo.gl/kqIW3jSWsvYtTYI6?g_st=ac)



**Túmulo mais antigo encontrado**



### Audiodescrição da imagem

Uma lápide de pedra cinzenta, com inscrições em relevo, que comemoram a vida de Julius Moser. A lápide carrega informações sobre seu nascimento (3 de março de 1850) e seu falecimento (8 de dezembro de 1901), além de uma mensagem de despedida ("HIER RUNT IN FRIEDEN").

Hier ruht in Frieden  
Descansa aqui em paz

## Estrutura

Linha café pequeno  
33 túmulos

Linha café grande  
Aproximadamente 265  
túmulos

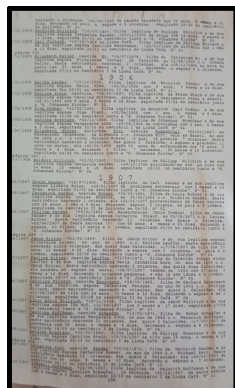

Página de um antigo livro de registros da igreja Luterana que traz as pessoas veladas no cemitério no início do século XX



# Cemitérios de Canastra Alta/Baixa

## Localização



Canastra Baixa, Três Coroas-RS,  
95660-000

<https://maps.app.goo.gl/m2hh8K2THvwuhgUY8>

Estrada Linha da Canastra, Canastra  
Alta, Três Coroas-RS, 95660-000

<https://maps.app.goo.gl/QAngLUBYWwVMu4eGA>



Hier ruht in  
frieden  
Descansa aqui  
em paz

Túmulo mais antigo  
identificado



## Estrutura

Canastra baixa

51 túmulos

Canastra alta

97 túmulos

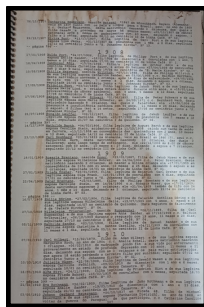

Página de um antigo livro de  
registro de óbitos, que traz os  
nomes de algumas pessoas  
sepultadas nos cemitérios de  
Figueira no início dos anos 1900



Audiodescrição da imagem

Um monumento funerário em pedra cinzenta com inscrições em língua alemã. O túmulo é de formato oval, com decoração ornamental em relevo na borda superior e inferior. A inscrição gravada no centro do monumento apresenta o nome de Albertina Maria Bus, data de nascimento (24 de dezembro de 1857) e de morte (20 de outubro de 1926). O meio artístico é a escultura em pedra. A execução técnica apresenta marcas de desgaste que sugerem o tempo e as condições ambientais. O estilo é tradicional, característico de monumentos funerários históricos. A atmosfera é calma e reflexiva, evocando um ambiente de memória e saudade.



# Conteúdo extra/Rodeio Bonito

## Localização



Rodeio Bonito, Três

Coroas/Taquara-RS, 95660-000

<https://maps.app.goo.gl/xHfVSBi4ZU4K6nZp7>



Ruhe sanfti = Descanse em paz

Túmulo mais antigo encontrado



## Audiodescrição da imagem

Um lápide de pedra cinzenta com inscrições em relevo que homenageiam Marthalena Grun, que nasceu em 17 de fevereiro de 1855 e faleceu em 29 de dezembro de 1932. Há uma foto dela e do seu marido, Carlos Grun, nascido em 17 de outubro de 1955 e falecido em 8 de abril de 1941. O túmulo conta com as inscrições em alemão "Hier ruhe in frieden eine sorhsame mutter", que significa "Aqui descansa em paz uma mãe carinhosa".

## Estrutura

217 túmulos

Através da análise dos túmulos, foi identificada uma predominância do falecimento dos homens antes das mulheres, quando ambos, em casal, estão sepultados juntos. No geral, homens nasceram primeiro que as mulheres.



Também conta com uma predominância de tumulos com escritos e arquitetura alemães

