Oct 2026 - Ene 2027

Ivana
JOYAS

ivanajoyas.com

@ivanajoyas1410 @ivanajoyas1410

Contenido

Cadenas
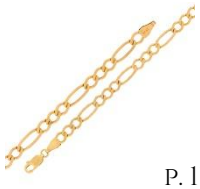
P. 11

Anillos Dama

P. 20

Gargantillas

P. 25

Anillos Caballero

P. 29

Pulseras Dama

P. 31

Esclavas Dama

P. 36

Arracadas

P. 38

Dijes

P. 44

Rosarios

P. 47

Aros y Semanarios

P. 50

Pulseras Caballero

P. 52

Esclavas Niño(a)

P. 55

Aretes

P. 60

Cruces

P. 64

Medallas

P. 66

Dijes Religiosos

P. 67

BRoqueles

P. 69

Argollas Matr.

P. 75

Dijes Con Iniciales

P. 78

Tobilleras

P. 81

Esclavas Caballero

P. 83

Huggies

P. 79

Descuento Especial

Cadena Especial

10K Broche Argollita

-15%

CODIGO	MED. APROX.	PESO APROX.
CAD0713X40	40 cm	1.1 g
CAD0713X45	45 cm	1.2 g
CAD0713X50	50 cm	1.3 g

Cadena Especial

14 K
Broche Argollita

-15%

Cod. **CAD0705A50**
Med. Aprox. **50 cm**
Peso Aprox. **1.5 g**

10 K
Broche Argollita

-10%

Cod. **CAD0711X40**
Med. Aprox. **45 cm**
Peso Aprox. **1.6 g**

Las imágenes son de referencia, los pesos y medidas son aproximados

Regresar al Contenido

Descuento Especial

Anillos Dama

-10%

Cod. **AND0106A**
Peso Aprox. **2.3 g**

-10%

Cod. **AND0301A**
Peso Aprox. **2.2 g**

14K

-15%

Cod. **AND0707X**
Peso Aprox. **1.9 g**

-15%

Cod. **AND1601X**
Peso Aprox. **4.1 g**

10K

Las imágenes son de referencia, los pesos y medidas son aproximados

Regresar al Contenido

Descuento Especial

Anillos Caballero

-10%

Cod. **ANC0550B**
Peso Aprox. **6.2 g**

14K

-10%

Cod. **ANC0202A**
Peso Aprox. **3.5 g**

-10%

Cod. **ANC0102X**
Peso Aprox. **4.5 g**

10K

-10%

Cod. **ANC0201X**
Peso Aprox. **2.5 g**

Las imágenes son de referencia, los pesos y medidas son aproximados

Regresar al Contenido

Descuento Especial

Gargantillas

-10%

Cod. **GAR1008A**
Peso Aprox. **1.9 g**

14K

-15%

Cod. **GAR1005A**
Peso Aprox. **1.8 g**

10K

-15%

Cod. **GAR1007X**
Peso Aprox. **1.7 g**

Las imágenes son de referencia, los pesos y medidas son aproximados

Regresar al Contenido

Descuento Especial

Pulseras

-10%

Cod. **PUD1013A**
Peso Aprox. **3.4 g**
Med. Aprox. **18 cm**
Broche Perico

14K

-15%

Corazones

Cod. **PUD1051B**
Peso Aprox. **1.2 g**
Med. Aprox. **18 cm**
Broche Argollita

-10%

Ojo Turco

Cod. **PUD1406A**
Peso Aprox. **2.7 g**
Med. Aprox. **18 cm**
Broche Perico

-20%

10K

Cod. **PUD0803X**
Peso Aprox. **1.9 g**
Med. Aprox. **18 cm**
Broche Argollita

Las imágenes son de referencia, los pesos y medidas son aproximados

Regresar al Contenido

Descuento Especial

Arracadas y Huggies

-15%

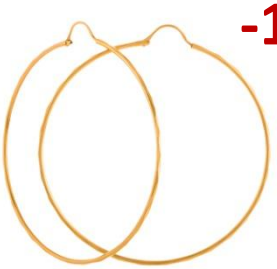

Facetadas

Cod. **ARR1055B**
Peso Aprox. **2.5 g**
Med. Aprox. **3.6 cm**

-15%

Lisas

Cod. **ARR0203A**
Peso Aprox. **1.9 g**
Med. Aprox. **2.5 cm**

14K

-20%

Espigas

Cod. **HUG3001A**
Peso Aprox. **2.5 g**
Med. Aprox. **2.8 cm**

-15%

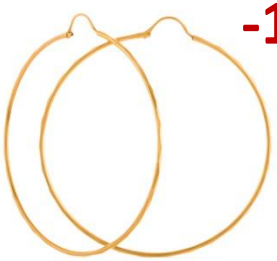

Facetadas

Cod. **ARR1055Y**
Peso Aprox. **2.3 g**
Med. Aprox. **3.6 cm**

10K

-15%

Lisas

Cod. **ARR0213X**
Peso Aprox. **1.4 g**
Med. Aprox. **3.7 cm**

Las imágenes son de referencia, los pesos y medidas son aproximados

Regresar al Contenido

Descuento Especial

Aretes y Dijes

-10%

Cod. **ARE3002A**
Peso Aprox. **2.0 g**
Med. Aprox. **6.5 cm**

14K

-20%

Cod. **ARE0906A**
Peso Aprox. **1.9 g**
Med. Aprox. **7.4 cm**

-15%

Cod. **DIJ2010X**
Peso Aprox. **1.5 g**
Med. Aprox. **2.8 cm**

10K

-15%

Cod. **DIJ0310X**
Peso Aprox. **1.4 g**
Med. Aprox. **2.4 cm**

10K

-15%

Cod. **DIJ0406A**
Peso Aprox. **1.1 g**
Med. Aprox. **1.9 cm**

14K

Las imágenes son de referencia, los pesos y medidas son aproximados

Regresar al Contenido

Descuento Especial

Religiosos

-20%

Cod. **CRU0558X**
Peso Aprox. **1.0 g**
Med. Aprox. **2.5 cm**

10K

-10%

Cod. **CRU0560X**
Peso Aprox. **3.2 g**
Med. Aprox. **3.5 cm**

-10%

Cod. **ROS0201A**
Peso Aprox. **2.8 g**
Med. Aprox. **45 cm**

3 Colores

14K

-15%

10K

Santa Muerte

Cod. **DRE0751Y**
Peso Aprox. **12.3 g**
Med. Aprox. **6.0 cm**

Las imágenes son de referencia, los pesos y medidas son aproximados

Regresar al Contenido

CADENAS

Cadena Especial

14 K Broche Argollita

CODIGO	MED. APROX.	PESO APROX.
CAD0706A40	40 cm	2.0 g
CAD0706A45	45 cm	2.2 g
CAD0706A50	50 cm	2.4 g

10K Broche Argollita

CODIGO	MED. APROX.	PESO APROX.
CAD0706X40	40 cm	1.3 g
CAD0706X45	45 cm	1.5 g
CAD0706X50	50 cm	1.6 g

Cadena Especial

14 K Broche Perico

CODIGO	MED. APROX.	PESO APROX.
CAD0716A45	45 cm	6.6 g
CAD0716A50	50 cm	7.1 g
CAD0716A55	55 cm	7.8 g

14 K Broche Perico

CODIGO	MED. APROX.	PESO APROX.
CAD0719A45	45 cm	5.1 g
CAD0719A50	50 cm	5.7 g
CAD0719A55	55 cm	6.2 g
CAD0719A60	60 cm	6.8 g

Las imágenes son de referencia, los pesos y medidas son aproximados

Regresar al Contenido

Cadena Especial

14 K Broche Argollita

CODIGO	MED. APROX.	PESO APROX.
CAD0703A40	40 cm	1.5 g
CAD0703A45	45 cm	1.7 g
CAD0703A50	50 cm	1.9 g

10K Broche Argollita

CODIGO	MED. APROX.	PESO APROX.
CAD0703X40	40 cm	1.4 g
CAD0703X45	45 cm	1.5 g
CAD0703X50	50 cm	1.7 g

Cadena Especial

14 K Broche Argollita

CODIGO	MED. APROX.	PESO APROX.
CAD0710A40	40 cm	1.0 g
CAD0710A45	45 cm	1.1 g
CAD0710A50	50 cm	1.2 g

10 K Broche Argollita

CODIGO	MED. APROX.	PESO APROX.
CAD0710X40	40 cm	0.9 g
CAD0710X45	45 cm	1.0 g
CAD0710X50	50 cm	1.1 g

Las imágenes son de referencia, los pesos y medidas son aproximados

Regresar al Contenido

Cadena Valentina

14 K Broche Argollita

CODIGO	MED. APROX.	PESO APROX.
CAD0601A40	40 cm	1.5 g
CAD0601A45	45 cm	1.7 g
CAD0601A50	50 cm	1.9 g
CAD0601A55	55 cm	2.1 g

14 K Broche Argollita

CODIGO	MED. APROX.	PESO APROX.
CAD0602A40	40 cm	2.0 g
CAD0602A45	45 cm	2.2 g
CAD0602A50	50 cm	2.5 g
CAD0602A55	55 cm	2.7 g

10K Broche Argollita

CODIGO	MED. APROX.	PESO APROX.
CAD0606X40	40 cm	1.3 g
CAD0606X45	45 cm	1.5 g
CAD0606X50	50 cm	1.6 g
CAD0606X55	55 cm	1.7 g

Cadena Valentina Espejo

14 K Broche ARGOLLITA

CODIGO	MED. APROX.	PESO APROX.
CAD0606A40	40 cm	1.5 g
CAD0606A45	45 cm	1.7 g
CAD0606A50	50 cm	1.7 g
CAD0606A55	55 cm	1.8 g

14 K Broche ARGOLLITA

CODIGO	MED. APROX.	PESO APROX.
CAD0607A40	40 cm	1.8 g
CAD0607A45	45 cm	2.0 g
CAD0607A50	50 cm	2.2 g
CAD0607A55	55 cm	2.5 g

10 K Broche ARGOLLITA

CODIGO	MED. APROX.	PESO APROX.
CAD0607X40	40 cm	1.6 g
CAD0607X45	45 cm	1.8 g
CAD0607X50	50 cm	1.9 g
CAD0607X55	55 cm	2.2 g

Las imágenes son de referencia, los pesos y medidas son aproximados

Regresar al Contenido

Cadena Especial

14 K Broche Argollita

CODIGO	MED. APROX.	PESO APROX.
CAD0701A40	40 cm	0.9 g
CAD0701A45	45 cm	1.0 g
CAD0701A50	50 cm	1.1 g

10K Broche Argollita

CODIGO	MED. APROX.	PESO APROX.
CAD0701X40	40 cm	0.8 g
CAD0701X45	45 cm	0.9 g
CAD0701X50	50 cm	1.0 g

Cadena Especial

14 K Broche ARGOLLITA

CODIGO	MED. APROX.	PESO APROX.
CAD0702A40	40 cm	1.0 g
CAD0702A45	45 cm	1.1 g
CAD0702A50	50 cm	1.2 g

10 K Broche ARGOLLITA

CODIGO	MED. APROX.	PESO APROX.
CAD0702X40	40 cm	0.9 g
CAD0702X45	45 cm	1.0 g
CAD0702X50	50 cm	1.1 g

Las imágenes son de referencia, los pesos y medidas son aproximados

Regresar al Contenido

Cadena Cartier

14 K Broche Argollita

CODIGO	MED. APROX.	PESO APROX.
CAD0101A45	45 cm	1.6 g
CAD0101A50	50 cm	1.8 g
CAD0101A55	55 cm	2.0 g

14 K Broche Perico

CODIGO	MED. APROX.	PESO APROX.
CAD0102A45	45 cm	3.7 g
CAD0102A50	50 cm	4.1 g
CAD0102A55	55 cm	4.5 g
CAD0102A60	60 cm	4.9 g

10K Broche Argollita

CODIGO	MED. APROX.	PESO APROX.
CAD0101X45	45 cm	1.5 g
CAD0101X50	50 cm	1.7 g
CAD0101X55	55 cm	1.9 g

14 K Broche Perico

CODIGO	MED. APROX.	PESO APROX.
CAD0103A50	50 cm	6.6 g
CAD0103A55	55 cm	7.3 g
CAD0103A60	60 cm	7.9 g
CAD0103A65	65 cm	8.6 g

10K Broche Perico

CODIGO	MED. APROX.	PESO APROX.
CAD0102X45	45 cm	3.2 g
CAD0102X50	50 cm	3.6 g
CAD0102X55	55 cm	3.9 g
CAD0102X60	60 cm	4.3 g

Las imágenes son de referencia, los pesos y medidas son aproximados

Regresar al Contenido

Cadena Cartier Diamantada

14 K Broche Argollita

CODIGO	MED. APROX.	PESO APROX.
CAD0201A45	45 cm	3.0 g
CAD0201A50	50 cm	3.3 g
CAD0201A55	55 cm	3.6 g

14 K Broche Perico

CODIGO	MED. APROX.	PESO APROX.
CAD0202A45	45 cm	4.2 g
CAD0202A50	50 cm	4.6 g
CAD0202A55	55 cm	5.1 g
CAD0202A60	60 cm	5.5 g

10K Broche Argollita

CODIGO	MED. APROX.	PESO APROX.
CAD0201X45	45 cm	2.7 g
CAD0201X50	50 cm	2.9 g
CAD0201X55	55 cm	3.2 g

14 K Broche Perico

CODIGO	MED. APROX.	PESO APROX.
CAD0203A50	50 cm	7.3 g
CAD0203A55	55 cm	7.8 g
CAD0203A60	60 cm	8.6 g
CAD0203A65	65 cm	9.4 g

10K Broche Perico

CODIGO	MED. APROX.	PESO APROX.
CAD0202X45	45 cm	3.6 g
CAD0202X50	50 cm	4.0 g
CAD0202X55	55 cm	4.4 g
CAD0202X60	60 cm	4.8 g

Las imágenes son de referencia, los pesos y medidas son aproximados

Regresar al Contenido

Cadena Barbada

14 K Broche Perico

CODIGO	MED. APROX.	PESO APROX.
CAD0301A40	40 cm	3.7 g
CAD0301A45	45 cm	4.2 g
CAD0301A50	50 cm	4.6 g
CAD0301A55	55 cm	5.1 g

14 K Broche Perico

CODIGO	MED. APROX.	PESO APROX.
CAD0302A45	45 cm	5.4 g
CAD0302A50	50 cm	6.0 g
CAD0302A55	55 cm	6.6 g
CAD0302A60	60 cm	7.2 g
CAD0302A65	65 cm	7.8 g

10K Broche Perico

CODIGO	MED. APROX.	PESO APROX.
CAD0301X40	40 cm	3.2 g
CAD0301X45	45 cm	3.6 g
CAD0301X50	50 cm	4.0 g
CAD0301X55	55 cm	4.4 g

14 K Broche Perico

CODIGO	MED. APROX.	PESO APROX.
CAD0303A50	50 cm	11.0 g
CAD0303A55	55 cm	12.1 g
CAD0303A60	60 cm	13.2 g
CAD0303A65	65 cm	14.3 g

10K Broche Perico

CODIGO	MED. APROX.	PESO APROX.
CAD0302X45	45 cm	5.1 g
CAD0302X50	50 cm	5.7 g
CAD0302X55	55 cm	6.2 g
CAD0302X60	60 cm	6.7 g
CAD0302X65	65 cm	7.1 g

Las imágenes son de referencia, los pesos y medidas son aproximados

Regresar al Contenido

Cadena Barbada Diamantada

14 K Broche Perico

CODIGO	MED. APROX.	PESO APROX.
CAD0401A45	45 cm	3.9 g
CAD0401A50	50 cm	4.3 g
CAD0401A55	55 cm	4.7 g

14 K Broche Perico

CODIGO	MED. APROX.	PESO APROX.
CAD0402A50	50 cm	6.4 g
CAD0402A55	55 cm	7.1 g
CAD0402A60	60 cm	7.7 g
CAD0402A65	65 cm	8.3 g

10K Broche Perico

CODIGO	MED. APROX.	PESO APROX.
CAD0401X45	45 cm	3.6 g
CAD0401X50	50 cm	4.0 g
CAD0401X55	55 cm	4.4 g

14 K Broche Perico

CODIGO	MED. APROX.	PESO APROX.
CAD0403A55	55 cm	11.4 g
CAD0403A60	60 cm	12.4 g
CAD0403A65	65 cm	13.5 g

10K Broche Perico

CODIGO	MED. APROX.	PESO APROX.
CAD0402X50	50 cm	5.7 g
CAD0402X55	55 cm	6.2 g
CAD0402X60	60 cm	6.7 g
CAD0402X65	65 cm	7.1 g

Las imágenes son de referencia, los pesos y medidas son aproximados

Regresar al Contenido

Cadena Torsal Hueca

14 K Broche Perico

CODIGO	MED. APROX.	PESO APROX.
CAD0501A50	50 cm	2.9 g
CAD0501A55	55 cm	3.2 g
CAD0501A60	60 cm	3.5 g

10K Broche Perico

CODIGO	MED. APROX.	PESO APROX.
CAD0501X50	50 cm	2.5 g
CAD0501X55	55 cm	2.8 g

10K Broche Perico

CODIGO	MED. APROX.	PESO APROX.
CAD0502X50	50 cm	5.7 g
CAD0502X55	55 cm	6.3 g
CAD0502X60	60 cm	6.8 g
CAD0502X65	65 cm	7.4 g

Cadena Torsal Hueca Oro Blanco

14 K Broche Argollita

CODIGO	MED. APROX.	PESO APROX.
CAD0511A45	45 cm	3.8 g
CAD0511A50	50 cm	4.3 g
CAD0511A55	55 cm	4.5 g
CAD0511A60	60 cm	5.1 g

Las imágenes son de referencia, los pesos y medidas son aproximados

Regresar al Contenido

Anillos Dama 14k

MEDIDAS DISPONIBLES: 6, 7, 8 Y 9

Cod. **AND1753B**
Peso Aprox. **3.4 g**

Cod. **AND1752B**
Peso Aprox. **1.7 g**

Cod. **AND1352B**
Peso Aprox. **1.3 g**

Cod. **AND0208A**
Peso Aprox. **4.4 g**

Cod. **AND0260B**
Peso Aprox. **2.3 g**

Cod. **AND0210A**
Peso Aprox. **4.4 g**

Cod. **AND0201A**
Peso Aprox. **1.0 g**

Cod. **AND0268B**
Peso Aprox. **2.6 g**

Cod. **AND0504A**
Peso Aprox. **2.6 g**

Las imágenes son de referencia, los pesos y medidas son aproximados

Regresar al Contenido

Anillos Dama 14k

MEDIDAS DISPONIBLES: 6, 7, 8 Y 9

Cod. **AND0104A**
Peso Aprox. **2.1 g**

Cod. **AND0710A**
Peso Aprox. **2.6 g**

Cod. **AND0610A**
Peso Aprox. **1.4 g**

Cod. **AND0906A**
Peso Aprox. **1.9 g**

Cod. **AND0905A**
Peso Aprox. **1.8 g**

Cod. **AND0802A**
Peso Aprox. **1.3 g**

Cod. **AND1103A**
Peso Aprox. **1.2 g**

Cod. **AND1553B**
Peso Aprox. **1.4 g**

Cod. **AND1154B**
Peso Aprox. **1.3 g**

Las imágenes son de referencia, los pesos y medidas son aproximados

Regresar al Contenido

Anillos Dama 14k

MEDIDAS DISPONIBLES: 6, 7, 8 Y 9

Cod. **AND0803A**
Peso Aprox. **1.4 g**

Cod. **AND1452B**
Peso Aprox. **2.7 g**

Cod. **AND1453B**
Peso Aprox. **1.7 g**

Cod. **AND1202A**
Peso Aprox. **1.9 g**

Cod. **AND1350B**
Peso Aprox. **1.5 g**

Cod. **AND0609A**
Peso Aprox. **1.3 g**

Cod. **AND0211A**
Peso Aprox. **5.6 g**

Cod. **AND0502A**
Peso Aprox. **1.7 g**

Las imágenes son de referencia, los pesos y medidas son aproximados

Regresar al Contenido

Anillos Dama 10k

MEDIDAS DISPONIBLES: 6, 7, 8 Y 9

Cod. **AND0609X**
Peso Aprox. **1.5 g**

Cod. **AND0603X**
Peso Aprox. **1.3 g**

Cod. **AND0703X**
Peso Aprox. **1.9 g**

Cod. **AND0706X**
Peso Aprox. **1.4 g**

Cod. **AND0804X**
Peso Aprox. **2.9 g**

Cod. **AND0905X**
Peso Aprox. **1.7 g**

Cod. **AND1751Y**
Peso Aprox. **2.4 g**

Cod. **AND0256Y**
Peso Aprox. **1.6 g**

Cod. **AND1201X**
Peso Aprox. **1.5 g**

Las imágenes son de referencia, los pesos y medidas son aproximados

Regresar al Contenido

Solitarios 14k

MEDIDAS DISPONIBLES: 6, 7, 8 Y 9

Cod. **SOL0101A**
Peso Aprox. **1.3 g**

Cod. **SOL0203A**
Peso Aprox. **2.1**

Cod. **SOL0208A**
Peso Aprox. **2.6**

Cod. **SOL0301A**
Peso Aprox. **1.4 g**

Cod. **SOL0303A**
Peso Aprox. **1.8 g**

Cod. **SOL0501A**
Peso Aprox. **1.4 g**

Solitarios 10k

MEDIDAS DISPONIBLES: 6, 7, 8 Y 9

Cod. **SOL0103X**
Peso Aprox. **1.2 g**

Cod. **SOL0202X**
Peso Aprox. **1.8 g**

Cod. **SOL0502X**
Peso Aprox. **1.8 g**

Las imágenes son de referencia, los pesos y medidas son aproximados

Regresar al Contenido

Gargantillas 14k

MEDIDAS APROXIMADA: 45 CM

CODIGO	MED. APROX.	PESO APROX.
GAR0201A45	45 cm	2.7 g
GAR0201A50	50 cm	2.9 g
GAR0201A55	55 cm	3.1 g

Cod. **GAR0202A**
Peso Aprox. **2.9 g**

Cod. **GAR0101A**
Peso Aprox. **2.5 g**

Cod. **GAR1003A**
Peso Aprox. **1.8 g**

Cod. **GAR0601A**
Peso Aprox. **2.0 g**

Las imágenes son de referencia, los pesos y medidas son aproximados

Regresar al Contenido

Gargantillas 14k

MEDIDAS APROXIMADA: 45 CM

Cod. **GAR1002A**
Peso Aprox. **2.5 g**

Cod. **GAR1001A**
Peso Aprox. **1.5 g**

Cod. **GAR0903A**
Peso Aprox. **1.7 g**

Cod. **GAR0307A**
Peso Aprox. **2.7 g**

Cod. **GAR0405A**
Peso Aprox. **2.0 g**

Las imágenes son de referencia, los pesos y medidas son aproximados

Regresar al Contenido

Gargantillas 10k

MEDIDAS APROXIMADA: 45 CM

Cod. **GAR1005X**
Peso Aprox. **1.5 g**

Cod. **GAR1008X**
Peso Aprox. **1.6 g**

Cod. **GAR1002X**
Peso Aprox. **2.2 g**

Cod. **GAR0403X**
Peso Aprox. **2.1 g**

Cod. **GAR0204X**
Peso Aprox. **4.0 g**

Cod. **GAR1001X**
Peso Aprox. **1.3 g**

Las imágenes son de referencia, los pesos y medidas son aproximados

Regresar al Contenido

Gargantillas 10k

Medidas Aproximada: 45 cm

CODIGO	MED. APROX.	PESO APROX.
GAR0201X45	45 cm	2.3 g
GAR0201X50	50 cm	2.5 g
GAR0201X55	55 cm	2.7 g

Cod. **GAR0208X**
Peso Aprox. **5.8 g**

Cod. **GAR0903X**
Peso Aprox. **1.4 g**

Cod. **GAR0601X**
Peso Aprox. **1.7 g**

Las imágenes son de referencia, los pesos y medidas son aproximados

Regresar al Contenido

Anillos Caballero 14k

MEDIDAS DISPONIBLES: 9, 10, 11 Y 12

Cod. **ANC0201A**
Peso Aprox. **3.1 g**

Cod. **ANC0302A**
Peso Aprox. **3.9 g**

Cod. **ANC0103A**
Peso Aprox. **6.6 g**

Cod. **ANC0306A**
Peso Aprox. **4.6 g**

Cod. **ANC0157B**
Peso Aprox. **9.8 g**

Cod. **ANC0651B**
Peso Aprox. **4.2 g**

Las imágenes son de referencia, los pesos y medidas son aproximados

Regresar al Contenido

Anillos Caballero 10k

MEDIDAS DISPONIBLES: 9, 10, 11 Y 12

Cod. **ANC0203X**
Peso Aprox. **2.5 g**

Cod. **ANC0301X**
Peso Aprox. **3.0 g**

Cod. **ANC0503X**
Peso Aprox. **5.8 g**

Cod. **ANC0306X**
Peso Aprox. **4.4 g**

Cod. **ANC0150Y**
Peso Aprox. **3.0 g**

Cod. **ANC0652Y**
Peso Aprox. **3.8 g**

Las imágenes son de referencia, los pesos y medidas son aproximados

Regresar al Contenido

Pulseras Dama 14k

Cod. **PUD1150B**
Peso Aprox. **2.8 g**
Med. Aprox. **18 cm**
Broche Perico

Cod. **PUD0719A**
Peso Aprox. **2.4 g**
Med. Aprox. **18 cm**
Broche Perico

Cod. **PUD1801A**
Peso Aprox. **2.5 g**
Med. Aprox. **18 cm**
Broche Perico

Cod. **PUD1706A**
Peso Aprox. **3.3 g**
Med. Aprox. **18 cm**
Broche Perico

Cod. **PUD1502A**
Peso Aprox. **1.4 g**
Med. Aprox. **18 cm**
Broche Argollita

Cod. **PUD1503A**
Peso Aprox. **2.2 g**
Med. Aprox. **18 cm**
Ajustable

Las imágenes son de referencia, los pesos y medidas son aproximados

Regresar al Contenido

Pulseras Dama 14k

Cod. **PUD0505A**
Peso Aprox. **2.1 g**
Med. Aprox. **18 cm**
Broche Argollita

Cod. **PUD0511A**
Peso Aprox. **1.7 g**
Med. Aprox. **18 cm**
Broche Argollita

Cod. **PUD0804A**
Peso Aprox. **2.1 g**
Med. Aprox. **18 cm**
Broche Perico

Cod. **PUD0503A**
Peso Aprox. **1.3 g**
Med. Aprox. **18 cm**
Broche Perico

Cod. **PUD1824A**
Peso Aprox. **1.1 g**
Med. Aprox. **18 cm**
Broche Argollita

Cod. **PUD0901A**
Peso Aprox. **2.7 g**
Broche Perico

Las imágenes son de referencia, los pesos y medidas son aproximados

Regresar al Contenido

Pulseras Dama 14k

Cod. **PUD0103A**
Peso Aprox. **2.7 g**
Med. Aprox. **18 cm**
Broche Perico

Cod. **PUD0203A**
Peso Aprox. **2.7 g**
Med. Aprox. **18 cm**
Broche Perico

Cod. **PUD0104A**
Peso Aprox. **4.1 g**
Med. Aprox. **18 cm**
Broche Perico

Cod. **PUD0204A**
Peso Aprox. **4.2 g**
Med. Aprox. **18 cm**
Broche Perico

Cod. **PUD0105A**
Peso Aprox. **5.8 g**
Med. Aprox. **18 cm**
Broche Perico

Cod. **PUD0205A**
Peso Aprox. **5.9 g**
Med. Aprox. **18 cm**
Broche Perico

Las imágenes son de referencia, los pesos y medidas son aproximados

Regresar al Contenido

Pulseras Dama 10k

Cod. **PUD0504X**
Peso Aprox. **2.1 g**
Med. Aprox. **18 cm**
Broche Perico

Cod. **PUD0810X**
Peso Aprox. **3.1 g**
Med. Aprox. **18 cm**
Broche Perico

Cod. **PUD1504X**
Peso Aprox. **2.4 g**
Med. Aprox. **18 cm**
Broche Perico

Cod. **PUD1822X**
Peso Aprox. **1.8 g**
Med. Aprox. **18 cm**
Broche Perico

Cod. **PUD1853Y**
Peso Aprox. **9.4 g**
Med. Aprox. **18 cm**
Broche Caja

Cod. **PUD1851Y**
Peso Aprox. **9.2 g**
Med. Aprox. **18 cm**
Broche Caja

Las imágenes son de referencia, los pesos y medidas son aproximados

Regresar al Contenido

Pulseras Dama 10k

Cod. **PUD0302X**
Peso Aprox. **1.9 g**
Med. Aprox. **18 cm**
Broche Perico

Cod. **PUD0402X**
Peso Aprox. **2.1 g**
Med. Aprox. **18 cm**
Broche Perico

Cod. **PUD0103X**
Peso Aprox. **2.5 g**
Med. Aprox. **18 cm**
Broche Perico

Cod. **PUD0203X**
Peso Aprox. **2.5 g**
Med. Aprox. **18 cm**
Broche Perico

Cod. **PUD0501X**
Peso Aprox. **1.1 g**
Med. Aprox. **18 cm**
Broche Argollita

Cod. **PUD0502X**
Peso Aprox. **1.9 g**
Med. Aprox. **18 cm**
Broche Argollita

Las imágenes son de referencia, los pesos y medidas son aproximados

Regresar al Contenido

Esclavas Para Dama 14k

Cod. **ESD0104A**
Peso Aprox. **4.9 g**
Med. Aprox. **18 cm**
Broche Perico

Cod. **ESD0204A**
Peso Aprox. **5.1 g**
Med. Aprox. **18 cm**
Broche Perico

Cod. **ESD0550B**
Peso Aprox. **5.8 g**
Med. Aprox. **18 cm**
Broche Perico

Cod. **ESD0552B**
Peso Aprox. **5.6 g**
Med. Aprox. **18 cm**
Broche Perico

Cod. **ESD0554B**
Peso Aprox. **5.6 g**
Med. Aprox. **18 cm**
Broche Perico

Cod. **ESD0553B**
Peso Aprox. **5.6 g**
Med. Aprox. **18 cm**
Broche Perico

Las imágenes son de referencia, los pesos y medidas son aproximados

Regresar al Contenido

Esclavas Para Dama 10k

Cod. **ESD0104X**
Peso Aprox. **3.3 g**
Med. Aprox. **18 cm**
Broche Perico

Cod. **ESD0204X**
Peso Aprox. **4.5 g**
Med. Aprox. **18 cm**
Broche Perico

Cod. **ESD0550Y**
Peso Aprox. **5.1 g**
Med. Aprox. **18 cm**
Broche Perico

Cod. **ESD0650Y**
Peso Aprox. **8.4 g**
Med. Aprox. **18 cm**
Broche Perico

Cod. **ESD0651Y**
Peso Aprox. **8.2 g**
Med. Aprox. **18 cm**
Broche Cajita

Cod. **ESD0655Y**
Peso Aprox. **9.7 g**
Med. Aprox. **18 cm**
Broche Cajita

Las imágenes son de referencia, los pesos y medidas son aproximados

Regresar al Contenido

Arracadas 14k

Diamantadas
Cod. **ARR0114A**
Peso Aprox. **2.4 g**
Med. Aprox. **4.6 cm**

Lisas
Cod. **ARR0123A**
Peso Aprox. **2.5 g**
Med. Aprox. **4.1 cm**

Diamantadas
Cod. **ARR0107A**
Peso Aprox. **2.3 g**
Med. Aprox. **2.6 cm**

Lisas
Cod. **ARR0209A**
Peso Aprox. **3.1 g**
Med. Aprox. **3.5 cm**

Diamantadas
Cod. **ARR0104A**
Peso Aprox. **2.6 g**
Med. Aprox. **3.6 cm**

Lisas
Cod. **ARR0214A**
Peso Aprox. **1.9 g**
Med. Aprox. **4.3 cm**

Lisas
Cod. **ARR0205A**
Peso Aprox. **2.1 g**
Med. Aprox. **2.5 cm**

Diamantadas
Cod. **ARR0106A**
Peso Aprox. **1.4 g**
Med. Aprox. **1.6 cm**

Diamantadas
Cod. **ARR0105A**
Peso Aprox. **2.6 g**
Med. Aprox. **2.6 cm**

Lisas
Cod. **ARR0201A**
Peso Aprox. **1.1 g**
Med. Aprox. **1.6 cm**

Las imágenes son de referencia, los pesos y medidas son aproximados

Regresar al Contenido

Arracadas 14k

Diamantadas
Cod. **ARR0302A**
Peso Aprox. **1.2 g**
Med. Aprox. **2.5 cm**

Diamantadas
Cod. **ARR0303A**
Peso Aprox. **2.3 g**
Med. Aprox. **2.5 cm**

Combinadas
Cod. **ARR0601A**
Peso Aprox. **1.2 g**
Med. Aprox. **2.0 cm**

Combinadas
Cod. **ARR0602A**
Peso Aprox. **1.2 g**
Med. Aprox. **1.8 cm**

Combinadas
Cod. **ARR0605A**
Peso Aprox. **1.8 g**
Med. Aprox. **2.2 cm**

Combinadas
Cod. **ARR0604A**
Peso Aprox. **1.8 g**
Med. Aprox. **2.6 cm**

Combinadas
Cod. **ARR0607A**
Peso Aprox. **2.6 g**
Med. Aprox. **2.4 cm**

Combinadas
Cod. **ARR0608A**
Peso Aprox. **3.5 g**
Med. Aprox. **3.6 cm**

Rosas Diamantadas
Cod. **ARR0703A**
Peso Aprox. **2.0 g**
Med. Aprox. **2.5 cm**

3 Colores
Cod. **ARR0503A**
Peso Aprox. **2.2 g**
Med. Aprox. **2.8 cm**

3 Colores
Cod. **ARR0904A**
Peso Aprox. **3.6 g**
Med. Aprox. **3.0 cm**

3 Colores
Cod. **ARR0911A**
Peso Aprox. **2.5 g**
Med. Aprox. **3.0 cm**

Las imágenes son de referencia, los pesos y medidas son aproximados

Regresar al Contenido

Arracadas 14k

3 Colores

Cod. **ARR0935A**
Peso Aprox. **2.0 g**
Med. Aprox. **2.5 cm**

3 Colores

Cod. **ARR0936A**
Peso Aprox. **2.1 g**
Med. Aprox. **2.5 cm**

Facetadas

Cod. **ARR1050B**
Peso Aprox. **0.8 g**
Med. Aprox. **0.9 cm**

Facetadas

Cod. **ARR1054B**
Peso Aprox. **1.9 g**
Med. Aprox. **1.6 cm**

Facetadas

Cod. **ARR1057B**
Peso Aprox. **3.6 g**
Med. Aprox. **4.7 cm**

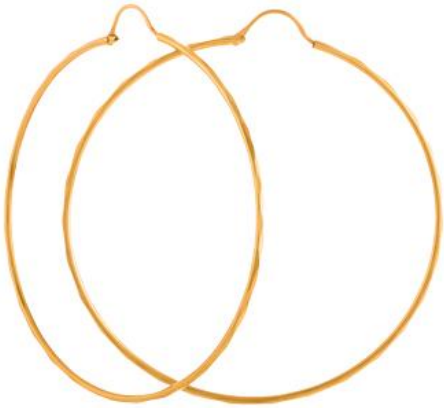

Facetadas

Cod. **ARR1058B**
Peso Aprox. **4.8 g**
Med. Aprox. **5.0 cm**

Oro Blanco

Cod. **ARR1063B**
Peso Aprox. **5.3 g**
Med. Aprox. **5.3 cm**

Lisas

Cod. **ARR0216A**
Peso Aprox. **4.0 g**
Med. Aprox. **4.9 cm**

Las imágenes son de referencia, los pesos y medidas son aproximados

Regresar al Contenido

Arracadas 10k

Combinadas

Cod. **ARR0606X**
Peso Aprox. **1.6 g**
Med. Aprox. **2.9 cm**

Lisas

Cod. **ARR0210X**
Peso Aprox. **1.1 g**
Med. Aprox. **2.0 cm**

Lisas

Cod. **ARR0212X**
Peso Aprox. **1.3 g**
Med. Aprox. **1.6 cm**

3 Oros

Cod. **ARR0932X**
Peso Aprox. **1.6 g**
Med. Aprox. **1.8 cm**

3 Oros

Cod. **ARR0504X**
Peso Aprox. **3.4 g**
Med. Aprox. **2.5 cm**

3 Colores

Cod. **ARR0209X**
Peso Aprox. **1.9 g**
Med. Aprox. **1.6 cm**

3 Colores

Cod. **ARR0931X**
Peso Aprox. **1.4 g**
Med. Aprox. **2.3 cm**

Lisas

Cod. **ARR0204X**
Peso Aprox. **1.1 g**
Med. Aprox. **1.0 cm**

3 Colores

Cod. **ARR0911X**
Peso Aprox. **2.2 g**
Med. Aprox. **3.4 cm**

Diamantadas

Cod. **ARR0108X**
Peso Aprox. **1.4 g**
Med. Aprox. **2.0 cm**

Las imágenes son de referencia, los pesos y medidas son aproximados

Regresar al Contenido

Arracadas 10k

3 Colores
Cod. **ARR0925X**
Peso Aprox. **1.4 g**
Med. Aprox. **1.4 cm**

3 Colores
Cod. **ARR0918X**
Peso Aprox. **1.8 g**
Med. Aprox. **1.9 cm**

Facetadas
Cod. **ARR1050Y**
Peso Aprox. **0.6 g**
Med. Aprox. **1.0 cm**

Facetadas
Cod. **ARR1051Y**
Peso Aprox. **0.8 g**
Med. Aprox. **1.3 cm**

Facetadas
Cod. **ARR1057Y**
Peso Aprox. **3.3 g**
Med. Aprox. **5.0 cm**

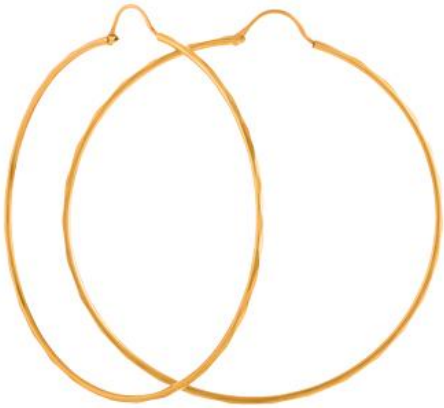

Facetadas
Cod. **ARR1058Y**
Peso Aprox. **4.2 g**
Med. Aprox. **5.0 cm**

Oro Blanco
Cod. **ARR0909X**
Peso Aprox. **1.4 g**
Med. Aprox. **2.1 cm**

3 Colores
Cod. **ARR0935X**
Peso Aprox. **1.7 g**
Med. Aprox. **2.5 cm**

3 Colores
Cod. **ARR0936X**
Peso Aprox. **1.8 g**
Med. Aprox. **2.5 cm**

Diamantadas
Cod. **ARR1054Y**
Peso Aprox. **1.7 g**
Med. Aprox. **2.9 cm**

Las imágenes son de referencia, los pesos y medidas son aproximados

Regresar al Contenido

Dijes 14k

Cod. **DIJ0109A**
Peso Aprox. **1.6 g**
Med. Aprox. **2.1 cm**

Cod. **DIJ0155B**
Peso Aprox. **1.5 g**
Med. Aprox. **2.5 cm**

Cod. **DIJ0105A**
Peso Aprox. **1.2 g**
Med. Aprox. **1.8 cm**

Cod. **DIJ0204A**
Peso Aprox. **1.7 g**
Med. Aprox. **2.1 cm**

Cod. **DIJ0351B**
Peso Aprox. **1.9 g**
Med. Aprox. **1.8 cm**

Cod. **DIJ0404A**
Peso Aprox. **1.5 g**
Med. Aprox. **1.8 cm**

Cod. **DIJ0201A**
Peso Aprox. **1.1 g**
Med. Aprox. **1.7 cm**

Cod. **DIJ0450B**
Peso Aprox. **1.1 g**
Med. Aprox. **2.2 cm**

Cod. **DIJ0453B**
Peso Aprox. **1.2 g**
Med. Aprox. **1.9 cm**

Las imágenes son de referencia, los pesos y medidas son aproximados

Regresar al Contenido

Dijes 14k

Cod. **DIJ0164B**
Peso Aprox. **1.0 g**
Med. Aprox. **1.7 cm**

Cod. **DIJ0408A**
Peso Aprox. **1.7 g**
Med. Aprox. **1.8 cm**

Cod. **DIJ0805A**
Peso Aprox. **1.3 g**
Med. Aprox. **1.9 cm**

Cod. **DIJ0503A**
Peso Aprox. **2.1 g**
Med. Aprox. **1.8 cm**

Cod. **DIJ0956B**
Peso Aprox. **1.5 g**
Med. Aprox. **2.4 cm**

Cod. **DIJ0958B**
Peso Aprox. **1.0 g**
Med. Aprox. **1.7 cm**

Cod. **DIJ0153B**
Peso Aprox. **1.1 g**
Med. Aprox. **1.9 cm**

Cod. **DIJ0950B**
Peso Aprox. **0.8 g**
Med. Aprox. **2.2 cm**

Las imágenes son de referencia, los pesos y medidas son aproximados

Regresar al Contenido

Dijes 14k

Cod. **DIJ0907A**
Peso Aprox. **1.3 g**
Med. Aprox. **2.7 cm**

Cod. **DIJ0911A**
Peso Aprox. **1.9 g**
Med. Aprox. **2.5 cm**

Cod. **DIJ051B**
Peso Aprox. **1.5 g**
Med. Aprox. **1.9 cm**

Cod. **DIJ0902A**
Peso Aprox. **1.7 g**
Med. Aprox. **0.6 cm**

Cod. **DIJ0909A**
Peso Aprox. **1.3 g**
Med. Aprox. **1.5 cm**

Cod. **DIJ0405A**
Peso Aprox. **1.3 g**
Med. Aprox. **1.8 cm**

Cod. **DIJ0957B**
Peso Aprox. **0.8 g**
Med. Aprox. **1.7 cm**

Cod. **DIJ1150B**
Peso Aprox. **1.0 g**
Med. Aprox. **2.0 cm**

Cod. **DIJ0951B**
Peso Aprox. **0.6 g**
Med. Aprox. **1.5 cm**

Las imágenes son de referencia, los pesos y medidas son aproximados

Regresar al Contenido

Dijes 10k

Cod. **DIJ0104X**
Peso Aprox. **0.9 g**
Med. Aprox. **1.8 cm**

Cod. **DIJ0401X**
Peso Aprox. **1.0 g**
Med. Aprox. **1.5 cm**

Cod. **DIJ0301X**
Peso Aprox. **1.3 g**
Med. Aprox. **2.1 cm**

Cod. **DIJ0202X**
Peso Aprox. **1.1 g**
Med. Aprox. **1.6 cm**

Cod. **DIJ0406X**
Peso Aprox. **0.9 g**
Med. Aprox. **1.9 cm**

Cod. **DIJ1052Y**
Peso Aprox. **1.6 g**
Med. Aprox. **1.8 cm**

Cod. **DIJ1150Y**
Peso Aprox. **0.8 g**
Med. Aprox. **2.1 cm**

Las imágenes son de referencia, los pesos y medidas son aproximados

Regresar al Contenido

Rosarios 14k

Cod. **ROS0101A**
Peso Aprox. **2.4 g**
Med. Aprox. **45 cm**

Cod. **ROS0102A**
Peso Aprox. **2.8 g**
Med. Aprox. **55 cm**

Cod. **ROS0104A**
Peso Aprox. **7.4 g**
Med. Aprox. **65 cm**

Cod. **ROS0105A**
Peso Aprox. **11.3 g**
Med. Aprox. **70 cm**

Las imágenes son de referencia, los pesos y medidas son aproximados

Regresar al Contenido

Rosarios 14k

Cod. **ROS0204A**
Peso Aprox. **3.9 g**
Med. Aprox. **45 cm**

Cod. **ROS0203A**
Peso Aprox. **2.7 g**
Med. Aprox. **55 cm**

Cod. **ROS0206A**
Peso Aprox. **6.7 g**
Med. Aprox. **60 cm**

Las imágenes son de referencia, los pesos y medidas son aproximados

Rosarios 10k

Cod. **ROS0101X**
Peso Aprox. **2.3 g**
Med. Aprox. **45 cm**

Cod. **ROS0102X**
Peso Aprox. **2.6 g**
Med. Aprox. **55 cm**

Cod. **ROS0203X**
Peso Aprox. **2.4 g**
Med. Aprox. **55 cm**

Cod. **ROS0205X**
Peso Aprox. **3.8 g**
Med. Aprox. **60 cm**

Las imágenes son de referencia, los pesos y medidas son aproximados

Regresar al Contenido

Aros 14k

Cod. **ARO0103A**
Peso Aprox. **12.5 g**
Med. Aprox. **6.5 cm**

Cod. **ARO0101A**
Peso Aprox. **5.3 g**
Med. Aprox. **5.8 cm**

Cod. **ARO0304A**
Peso Aprox. **6.6 g**
Med. Aprox. **6.5 cm**

Cod. **ARO0303A**
Peso Aprox. **4.5 g**
Med. Aprox. **6.5 cm**

Las imágenes son de referencia, los pesos y medidas son aproximados

Regresar al Contenido

Semanarios

Cod. **ARO0205A**
Peso Aprox.16.2 **g**
Med. Aprox. **6.5 cm**

Cod. **ARO0201A**
Peso Aprox. **7.5 g**
Med. Aprox. **6.4 cm**

Cod. **ARO0450B**
Peso Aprox. **15.5 g**
Med. Aprox. **6.0 cm**

Cod. **ARO0450Y**
Peso Aprox. **13.1 g**
Med. Aprox. **6.0 cm**

Las imágenes son de referencia, los pesos y medidas son aproximados

Regresar al Contenido

Pulseras Caballero

Cartier

14 K Broche Perico

CODIGO	MED. APROX.	PESO APROX.
PUC0104A	21 cm	4.6 g
PUC0105A	21 cm	6.6 g
PUC0106A	21 cm	8.8 g

10 K Broche Perico

CODIGO	MED. APROX.	PESO APROX.
PUC0104X	21 cm	4.0 g
PUC0105X	21 cm	5.8 g
PUC0106X	21 cm	8.3 g

Cartier Diamantada

14 K Broche Perico

CODIGO	MED. APROX.	PESO APROX.
PUC0204A	21 cm	4.5 g
PUC0205A	21 cm	6.7 g
PUC0206A	21 cm	8.7 g

10 K Broche Perico

CODIGO	MED. APROX.	PESO APROX.
PUC0204X	21 cm	3.9 g
PUC0205X	21 cm	5.8 g
PUC0206X	21 cm	8.3 g

Las imágenes son de referencia, los pesos y medidas son aproximados

Regresar al Contenido

Pulseras Caballero

Barbada

14 K Broche Perico

CODIGO	MED. APROX.	PESO APROX.
PUC0303A	21 cm	4.9 g
PUC0304A	21 cm	6.6 g
PUC0305A	21 cm	9.0 g

10 K Broche Perico

CODIGO	MED. APROX.	PESO APROX.
PUC0303X	21 cm	4.3 g
PUC0304X	21 cm	5.4 g
PUC0305X	21 cm	7.8 g

Barbada Diamantada

14 K Broche Perico

CODIGO	MED. APROX.	PESO APROX.
PUC0403A	21 cm	4.6 g
PUC0404A	21 cm	6.1 g
PUC0405A	21 cm	8.9 g

10 K Broche Perico

CODIGO	MED. APROX.	PESO APROX.
PUC0403X	21 cm	4.0 g
PUC0404X	21 cm	5.8 g
PUC0405X	21 cm	7.8 g

Las imágenes son de referencia, los pesos y medidas son aproximados

Regresar al Contenido

Pulseras Caballero

14 K
Cod. **PUC0502A**
Peso Aprox. **2.5 g**
Med. Aprox. **21 cm**
Broche Argollita

10 K
Cod. **PUC0502X**
Peso Aprox. **2.5 g**
Med. Aprox. **21 cm**
Broche Argollita

14 K
Cod. **PUC0512A**
Peso Aprox. **8.7 g**
Med. Aprox. **21 cm**
Broche Perico

10 K
Cod. **PUC1053Y**
Peso Aprox. **8.6 g**
Med. Aprox. **21 cm**
Broche Caja

10 K
Cod. **PUC1052Y**
Peso Aprox. **8.7 g**
Med. Aprox. **21 cm**
Broche Caja

14 K
Cod. **PUC0950B**
Peso Aprox. **5.6 g**
Med. Aprox. **21 cm**
Broche Perico

10 K
Cod. **PUC0950Y**
Peso Aprox. **4.9 g**
Med. Aprox. **21 cm**
Broche Perico

Las imágenes son de referencia, los pesos y medidas son aproximados

Esclavas Niño(a)

Cartier

14 K Broche Perico

CODIGO	MED. APROX.	PESO APROX.
ESN0103A12	12 cm	3.0 g
ESN0103A14	14 cm	3.2 g
ESN0103A16	16 cm	3.4 g

10 K Broche Perico

CODIGO	MED. APROX.	PESO APROX.
ESN0103X12	12 cm	2.6 g
ESN0103X14	14 cm	2.8 g
ESN0103X16	16 cm	3.0 g

Cartier Diamantada

14 K Broche Perico

CODIGO	MED. APROX.	PESO APROX.
ESN0203A12	12 cm	2.9 g
ESN0203A14	14 cm	3.1 g
ESN0203A16	16 cm	3.4 g

10 K Broche Perico

CODIGO	MED. APROX.	PESO APROX.
ESN0203X12	12 cm	2.5 g
ESN0203X14	14 cm	2.7 g
ESN0203X16	16 cm	3.0 g

Las imágenes son de referencia, los pesos y medidas son aproximados

Regresar al Contenido

Esclavas Niño(a)

Barbada Diamantada

14 K Broche Perico

CODIGO	MED. APROX.	PESO APROX.
ESN0402A12	12 cm	3.3 g
ESN0402A14	14 cm	3.5 g
ESN0402A16	16 cm	3.7 g

10 K Broche Perico

CODIGO	MED. APROX.	PESO APROX.
ESN0402X12	12 cm	2.9 g
ESN0402X14	14 cm	3.1 g
ESN0402X16	16 cm	3.3 g

14 K Broche Perico

CODIGO	MED. APROX.	PESO APROX.
ESN0302A12	12 cm	3.1 g
ESN0302A14	14 cm	3.4 g
ESN0302A16	16 cm	3.7 g

10 K Broche Perico

CODIGO	MED. APROX.	PESO APROX.
ESN0302X12	12 cm	2.7 g
ESN0302X14	14 cm	3.0 g
ESN0302X16	16 cm	3.3 g

Barbada

Las imágenes son de referencia, los pesos y medidas son aproximados

Regresar al Contenido

Esclavas Niño(a)

Especial Ojo Turco

14 K Broche Perico

CODIGO	MED. APROX.	PESO APROX.
ESN0501A14	14 cm	1.9 g
ESN0501A16	16 cm	2.1 g

10 K Broche Perico

CODIGO	MED. APROX.	PESO APROX.
ESN0501X14	14 cm	1.7 g
ESN0501X16	16 cm	1.9 g

14 K Broche Perico

CODIGO	MED. APROX.	PESO APROX.
ESN0650B12	12 cm	3.3 g
ESN0650B14	14 cm	3.6 g
ESN0650B16	16 cm	3.9 g

10 K Broche Perico

CODIGO	MED. APROX.	PESO APROX.
ESN0650Y12	12 cm	2.9 g
ESN0650Y14	14 cm	3.1 g
ESN0650Y16	16 cm	3.4 g

Laser 3 Oros

Las imágenes son de referencia, los pesos y medidas son aproximados

Regresar al Contenido

Esclavas Niño(a)

Especial Dos Oros

14 K Broche Perico

CODIGO	MED. APROX.	PESO APROX.
ESN0505A12	12 cm	2.2 g
ESN0505A14	14 cm	2.6 g
ESN0505A16	16 cm	2.8 g

10 K Broche Perico

CODIGO	MED. APROX.	PESO APROX.
ESN0505X12	12 cm	2.1 g
ESN0505X14	14 cm	2.3 g
ESN0505X16	16 cm	2.5 g

14 K Broche Argollita

CODIGO	MED. APROX.	PESO APROX.
ESN0506A12	12 cm	2.4 g
ESN0506A14	14 cm	2.5 g
ESN0506A16	16 cm	2.6 g

10 K Broche Argollita

CODIGO	MED. APROX.	PESO APROX.
ESN0506X12	12 cm	2.1 g
ESN0506X14	14 cm	2.2 g
ESN0506X16	16 cm	2.3 g

Especial 3 Oros

Las imágenes son de referencia, los pesos y medidas son aproximados

Regresar al Contenido

Esclavas Niño(a)

Especial

14 K Broche Perico

CODIGO	MED. APROX.	PESO APROX.
ESN0504A14	14 cm	2.3 g
ESN0504A16	16 cm	2.5 g

10 K Broche Perico

CODIGO	MED. APROX.	PESO APROX.
ESN0504X14	14 cm	2.0 g
ESN0504X16	16 cm	2.3 g

14 K Broche Caja

CODIGO	MED. APROX.	PESO APROX.
ESN0801A12	12 cm	2.7 g
ESN0801A14	14 cm	2.9 g
ESN0801A16	16 cm	3.1 g

10 K Broche Caja

CODIGO	MED. APROX.	PESO APROX.
ESN0801X12	12 cm	2.4 g
ESN0801X14	14 cm	2.6 g
ESN0801X16	16 cm	2.8 g

Valentina

Las imágenes son de referencia, los pesos y medidas son aproximados

Regresar al Contenido

ARETES 14K

Cod. **ARE0107A**
Peso Aprox. **1.5 g**
Med. Aprox. **1.2 cm**

Cod. **ARE0305A**
Peso Aprox. **1.4 g**
Med. Aprox. **1.1 cm**

Cod. **ARE0110A**
Peso Aprox. **1.1 g**
Med. Aprox. **0.9 cm**

Cod. **ARE0111A**
Peso Aprox. **1.9 g**
Med. Aprox. **0.9 cm**

Cod. **ARE0503A**
Peso Aprox. **1.6 g**
Med. Aprox. **0.8 cm**

Cod. **ARE0821A**
Peso Aprox. **2.1 g**
Med. Aprox. **1.0 cm**

Cod. **ARE0853B**
Peso Aprox. **1.2 g**
Med. Aprox. **0.8 cm**

Cod. **ARE0801A**
Peso Aprox. **1.9 g**
Med. Aprox. **0.5 cm**

Cod. **ARE0604A**
Peso Aprox. **2.4 g**
Med. Aprox. **5 cm**

Cod. **ARE0601A**
Peso Aprox. **1.9 g**
Med. Aprox. **3.0 cm**

Las imágenes son de referencia, los pesos y medidas son aproximados

REGRESAR AL CONTENIDO

ARETES 14K

Cod. **ARE0856B**
Peso Aprox. **2.0 g**
Med. Aprox. **0.8 cm**

Cod. **ARE0820A**
Peso Aprox. **1.3 g**
Med. Aprox. **1.0 cm**

Cod. **ARE0818A**
Peso Aprox. **1.5 g**
Med. Aprox. **0.7 cm**

Cod. **ARE0650B**
Peso Aprox. **2.0 g**
Med. Aprox. **2.4 cm**

Cod. **ARE0603A**
Peso Aprox. **2.8 g**
Med. Aprox. **3.6 cm**

Cod. **ARE0605A**
Peso Aprox. **2.6 g**
Med. Aprox. **2.7 cm**

Cod. **ARE0511A**
Peso Aprox. **2.3 g**
Med. Aprox. **5.0 cm**

Cod. **ARE1009A**
Peso Aprox. **1.7 g**
Med. Aprox. **8.0 cm**

Cod. **ARE0907A**
Peso Aprox. **2.2 g**
Med. Aprox. **8.0 cm**

Cod. **ARE0905A**
Peso Aprox. **2.1 g**
Med. Aprox. **8.0 cm**

Las imágenes son de referencia, los pesos y medidas son aproximados

REGRESAR AL CONTENIDO

ARETES 10K

Cod. **ARE0151X**
Peso Aprox. **1.8 g**
Med. Aprox. **0.7 cm**

Cod. **ARE0111A**
Peso Aprox. **1.9 g**
Med. Aprox. **0.9 cm**

Cod. **ARE0150Y**
Peso Aprox. **2.2 g**
Med. Aprox. **1.0 cm**

Cod. **ARE0812X**
Peso Aprox. **0.9 g**
Med. Aprox. **0.8 cm**

Cod. **ARE0306X**
Peso Aprox. **0.8 g**
Med. Aprox. **0.8 cm**

Cod. **ARE0305X**
Peso Aprox. **1.1 g**
Med. Aprox. **0.8 cm**

Cod. **ARE0303X**
Peso Aprox. **1.0 g**
Med. Aprox. **0.8 cm**

Cod. **ARE0806X**
Peso Aprox. **1.2 g**
Med. Aprox. **1.0 cm**

Cod. **ARE0202X**
Peso Aprox. **1.6 g**
Med. Aprox. **4.2 cm**

Cod. **ARE0904X**
Peso Aprox. **1.9 g**
Med. Aprox. **6.5 cm**

Cod. **ARE0903X**
Peso Aprox. **1.6 g**
Med. Aprox. **7.0 cm**

Las imágenes son de referencia, los pesos y medidas son aproximados

REGRESAR AL CONTENIDO

Aretes 10k

Cod. **ARE0110X**
Peso Aprox. **1.0 g**
Med. Aprox. **1.0 cm**

Cod. **ARE0856Y**
Peso Aprox. **1.8 g**
Med. Aprox. **0.9 cm**

Cod. **ARE0403X**
Peso Aprox. **1.0 g**
Med. Aprox. **0.7 cm**

Cod. **ARE0402X**
Peso Aprox. **1.0 g**
Med. Aprox. **0.5 cm**

Cod. **ARE0811X**
Peso Aprox. **1.1 g**
Med. Aprox. **0.8 cm**

Cod. **ARE0507X**
Peso Aprox. **1.8 g**
Med. Aprox. **0.9 cm**

Cod. **ARE0404X**
Peso Aprox. **0.8 g**
Med. Aprox. **0.7 cm**

Cod. **ARE0810X**
Peso Aprox. **1.1 g**
Med. Aprox. **0.8 cm**

Cod. **ARE0201X**
Peso Aprox. **1.8 g**
Med. Aprox. **3.8 cm**

Cod. **ARE0906X**
Peso Aprox. **1.7 g**
Med. Aprox. **6.8 cm**

Cod. **ARE0905X**
Peso Aprox. **1.8 g**
Med. Aprox. **7.5 cm**

Las imágenes son de referencia, los pesos y medidas son aproximados

Regresar al Contenido

Cruces 14k

Cod. **CRU1003A**
Peso Aprox. **0.8 g**
Med. Aprox. **3.0 cm**

Cod. **CRU0151B**
Peso Aprox. **1.7 g**
Med. Aprox. **3.4 cm**

Cod. **CRU1009A**
Peso Aprox. **1.7 g**
Med. Aprox. **2.8 cm**

Cod. **CRU0962B**
Peso Aprox. **2.2 g**
Med. Aprox. **2.8 cm**

Cod. **CRU0102A**
Peso Aprox. **0.7 g**
Med. Aprox. **2.0 cm**

Cod. **CRU0105A**
Peso Aprox. **1.1 g**
Med. Aprox. **2.2 cm**

Cod. **CRU0203A**
Peso Aprox. **1.8 g**
Med. Aprox. **4.5 cm**

Cod. **CRU0551B**
Peso Aprox. **1.7 g**
Med. Aprox. **1.7 cm**

Cod. **CRU0751B**
Peso Aprox. **1.0 g**
Med. Aprox. **1.8 cm**

Las imágenes son de referencia, los pesos y medidas son aproximados

Cruces 10k

Cod. **CRU0212X**
Peso Aprox. **2.9 g**
Med. Aprox. **5.2 cm**

Cod. **CRU0155Y**
Peso Aprox. **2.1 g**
Med. Aprox. **4.0 cm**

Cod. **CRU0559Y**
Peso Aprox. **1.8 g**
Med. Aprox. **2.4 cm**

Cod. **CRU0754Y**
Peso Aprox. **2.1 g**
Med. Aprox. **3.0 cm**

Cod. **CRU0563Y**
Peso Aprox. **1.2 g**
Med. Aprox. **2.2 cm**

Cod. **CRU0553Y**
Peso Aprox. **1.1 g**
Med. Aprox. **2.0 cm**

Cod. **CRU0652Y**
Peso Aprox. **3.9 g**
Med. Aprox. **3.5 cm**

Las imágenes son de referencia, los pesos y medidas son aproximados

Regresar al Contenido

Medallas

10 K

Virgen

Cod. **MED0253Y**
Peso Aprox. **1.1 g**
Med. Aprox. **2.0 cm**

14 K

Medalla 3 Oros

Cod. **MED0355B**
Peso Aprox. **1.8 g**
Med. Aprox. **2.6 cm**

10 K

Divino Niño

Cod. **MED0352Y**
Peso Aprox. **1.2 g**
Med. Aprox. **1.5 cm**

10 K

Espíritu Santo

Cod. **MED0254Y**
Peso Aprox. **0.6 g**
Med. Aprox. **1.0 cm**

10 K

Virgen

Cod. **MED0250Y**
Peso Aprox. **0.6 g**
Med. Aprox. **1.0 cm**

10 K

Virgen

Cod. **MED0360Y**
Peso Aprox. **1.0 g**
Med. Aprox. **1.5 cm**

10 K

Cristo

Cod. **MED0355Y**
Peso Aprox. **1.6 g**
Med. Aprox. **2.0 cm**

10 K

San Benito

Cod. **MED0255Y**
Peso Aprox. **1.1 g**
Med. Aprox. **1.0 cm**

10 K

San Judas

Cod. **MED0364Y**
Peso Aprox. **1.2 g**
Med. Aprox. **1.8 cm**

Las imágenes son de referencia, los pesos y medidas son aproximados

Regresar al Contenido

Dijes Religiosos 14 k

Madona

Cod. **DRE0352B**
Peso Aprox. **1.1 g**
Med. Aprox. **1.4 cm**

Angelito

Cod. **DRE0104A**
Peso Aprox. **1.9 g**
Med. Aprox. **1.5 cm**

Angelito

Cod. **DRE0150B**
Peso Aprox. **0.9 g**
Med. Aprox. **1.0 cm**

SM Arcángel

Cod. **DIJ0960B**
Peso Aprox. **1.9 g**
Med. Aprox. **2.1 cm**

San Benito

Cod. **DRE0401B**
Peso Aprox. **1.4 g**
Med. Aprox. **2.8 cm**

San Benito

Cod. **DRE0454B**
Peso Aprox. **1.8 g**
Med. Aprox. **1.5 cm**

San Judas

Cod. **DRE0651B**
Peso Aprox. **2.4 g**
Med. Aprox. **2.5 cm**

Estrella David

Cod. **DRE0201A**
Peso Aprox. **1.1 g**
Med. Aprox. **2.0 cm**

Santa Muerte

Cod. **DRE0754B**
Peso Aprox. **2.8 g**
Med. Aprox.**2.5 cm**

Las imágenes son de referencia, los pesos y medidas son aproximados

Regresar al Contenido

Dijes Religiosos 10 k

Angelito

Cod. **DRE0156Y**
Peso Aprox. **2.8 g**
Med. Aprox. **2.6 cm**

Estrella David

Cod. **DRE0252Y**
Peso Aprox. **1.1 g**
Med. Aprox. **2.5 cm**

San Benito

Cod. **MED0455Y**
Peso Aprox. **3.1 g**
Med. Aprox. **3.0 cm**

San Judas

Cod. **DRE0653Y**
Peso Aprox. **9.1 g**
Med. Aprox. **4.8 cm**

Santa Muerte

Cod. **DRE0750Y**
Peso Aprox. **5.2 g**
Med. Aprox. **3.5 cm**

Las imágenes son de referencia, los pesos y medidas son aproximados

Regresar al Contenido

Broqueles 14k

Las Medidas Varían entre 4 y 9 mm aprox.

Dormilonas

CODIGO	MED. APROX.
BRO0150B	MINI
BRO0155B	GRANDES

Uñitas con Circonia

CODIGO	MED. APROX.
BRO0250B	MINI
BRO0254B	GRANDES

Biselados con Circonia

CODIGO	MED. APROX.
BRO0255B	CHICOS
BRO0258B	GRANDES

Honguitos

CODIGO	MED. APROX.
BRO0156B	CHICOS
BRO0158B	GRANDES

Biselados con Circonia

CODIGO	MED. APROX.
BRO0262B	CHICOS
BRO0264B	GRANDES

Biselados con Circonia

CODIGO	MED. APROX.
BRO0266B	MEDIANO
BRO0268B	GRANDE

Las imágenes son de referencia, los pesos y medidas son aproximados

Regresar al Contenido

Broqueles 14k

Las Medidas Varían entre 5 y 10 mm aprox.

Catarinas
Cod. **BRO1357B**

Búhos
Cod. **BRO1356B**

Ositos
Cod. **BRO1351B**

Perritos
Cod. **BRO1352B**

Abejitas
Cod. **BRO1354B**

Libélulas
Cod. **BRO1355B**

Unicornios
Cod. **BRO1361B**

Jirafas
Cod. **BRO1359B**

Colibríes
Cod. **BRO1360B**

Delfines
Cod. **BRO1376B**

Elefantitos
Cod. **BRO1365B**

Mariposas
Cod. **BRO1369B**

Mariposas
Cod. **BRO1372B**

Mariposas
Cod. **BRO1371B**

Huellitas
Cod. **BRO1353B**

Ositos
Cod. **BRO1350B**

Las imágenes son de referencia, los pesos y medidas son aproximados

Regresar al Contenido

Broqueles 14k

Las Medidas Varían entre 5 y 10 mm aprox.

Flores
Cod. **BRO0551B**

Flores
Cod. **BRO0550B**

Flores
Cod. **BRO0577B**

Flores
Cod. **BRO0553B**

Flores
Cod. **BRO0554B**

Tijeras
Cod. **BRO0859B**

Llaves
Cod. **BRO0664B**

Torres
Cod. **BRO0862B**

XV Años
Cod. **BRO0855B**

Colgantes
Cod. **BRO1251B**

Infinito
Cod. **BRO0854B**

Teléfonos
Cod. **BRO1150B**

Colgantes
Cod. **BRO1258B**

Con Circonias
Cod. **BRO1655B**

Con circonias
Cod. **BRO1653B**

Notitas
Cod. **BRO0863B**

Las imágenes son de referencia, los pesos y medidas son aproximados

Regresar al Contenido

Broqueles 10k

Las Medidas Varían entre 4 y 8 mm aprox.

Dormilonas

CODIGO	MED. APROX.
BRO0150Y	MINI
BRO0155Y	GRANDES

Uñitas con Circonia

CODIGO	MED. APROX.
BRO0250Y	MINI
BRO0254Y	GRANDES

Biselados con Circonia

CODIGO	MED. APROX.
BRO0255Y	CHICOS
BRO0257Y	GRANDES

Honguitos

CODIGO	MED. APROX.
BRO0156Y	MINI
BRO0158Y	GRANDES

Biselados con Circonia

CODIGO	MED. APROX.
BRO0264Y	MEDIANO
BRO0265Y	GRANDE

Biselados con Circonia

CODIGO	MED. APROX.
BRO0266Y	MEDIANO
BRO0268Y	GRANDE

Las imágenes son de referencia, los pesos y medidas son aproximados

Regresar al Contenido

Broqueles 10k

Las Medidas Varían entre 5 y 10 mm aprox.

Colgantes
Cod. **BRO1252Y**

Colgantes
Cod. **BRO1256Y**

Corazón
Cod. **BRO0654Y**

Corazón
Cod. **BRO0656Y**

Corazón
Cod. **BRO0657Y**

Corazones
Cod. **BRO0667Y**

Corazones
Cod. **BRO0659Y**

Love
Cod. **BRO0663Y**

Love
Cod. **BRO0666Y**

delfines
Cod. **BRO1363Y**

Elefantitos
Cod. **BRO1365Y**

Delfines
Cod. **BRO1364Y**

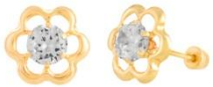

Flores
Cod. **BRO0559Y**

Con Corconias
Cod. **BRO0556Y**

Con Piedra
Cod. **BRO0557Y**

Llaves
Cod. **BRO0665Y**

Las imágenes son de referencia, los pesos y medidas son aproximados

Regresar al Contenido

Broqueles 10k

Las Medidas Varían entre 5 y 10 mm aprox.

Libélula
Cod. **BRO1355Y**

Flores
Cod. **BRO0565Y**

Flores
Cod. **BRO0561Y**

Estrella y Luna
Cod. **BRO0457Y**

Estrella y Luna
Cod. **BRO0456Y**

Estrellas
Cod. **BRO0458Y**

Estrellas
Cod. **BRO0460Y**

Estrella y Luna
Cod. **BRO0459Y**

Abejitas
Cod. **BRO1354Y**

Luna y Sol
Cod. **BRO0462Y**

Piecitos
Cod. **BRO0959Y**

Chupones
Cod. **BRO0957Y**

Seguritos
Cod. **BRO0955Y**

Niñas
Cod. **BRO0953Y**

Niño y Niña
Cod. **BRO0952Y**

Cruces
Cod. **BRO0754Y**

Las imágenes son de referencia, los pesos y medidas son aproximados

Regresar al Contenido

Argollas Matrimoniales 14k

Confort Light Lisa

Cod. **ARG0201A**
Ancho Aprox. **0.4 cm**

TAM.	MED.	PESO APROX.
CHICA	4.5 A 7.0	1.8
MEDIANA	7.5 A 10.0	2.1
GRANDE	10.5 A 13.0	2.5

Confort Light Lisa Ancha

Cod. **ARG0202A**
Ancho Aprox. **0.6 cm**

TAM.	MED.	PESO APROX.
CHICA	4.5 A 7.0	3.3
MEDIANA	7.5 A 10.0	3.8
GRANDE	10.5 A 13.0	4.4

Confort Light Lisa Oro Blanco

Cod. **ARG0203A**
Ancho Aprox. **0.4 cm**

TAM.	MED.	PESO APROX.
CHICA	4.5 A 7.0	1.8
MEDIANA	7.5 A 10.0	2.1
GRANDE	10.5 A 13.0	2.5

Confort Light

Cod. **ARG0301A**
Ancho Aprox. **0.4 cm**

TAM.	MED.	PESO APROX.
CHICA	4.5 A 7.0	1.9
MEDIANA	7.5 A 10.0	2.5
GRANDE	10.5 A 13.0	2.9

Las imágenes son de referencia, los pesos y medidas son aproximados

Regresar al Contenido

Argollas Matrimoniales 14k

Hueca

Cod. **ARG0104A**
Ancho Aprox. **0.6 cm**

TAM.	MED.	PESO APROX.
CHICA	4.5 A 7.0	2.0
MEDIANA	7.5 A 10.0	2.5
GRANDE	10.5 A 13.0	3.0

Confort Light Combinada

Cod. **ARG0510A**
Ancho Aprox. **0.5 cm**

TAM.	MED.	PESO APROX.
CHICA	4.5 A 7.0	2.4
MEDIANA	7.5 A 10.0	2.8
GRANDE	10.5 A 13.0	3.2

Confort Light Combinada

Cod. **ARG0508A**
Ancho Aprox. **0.5 cm**

TAM.	MED.	PESO APROX.
CHICA	4.5 A 7.0	2.1
MEDIANA	7.5 A 10.0	2.7
GRANDE	10.5 A 13.0	3.1

Confort Light Combinada

Cod. **ARG0502A**
Ancho Aprox. **0.4 cm**

TAM.	MED.	PESO APROX.
CHICA	4.5 A 7.0	1.8
MEDIANA	7.5 A 10.0	2.1
GRANDE	10.5 A 13.0	2.5

Las imágenes son de referencia, los pesos y medidas son aproximados

Argollas Matrimoniales 10k

Hueca

Cod. **ARG0102X**
Ancho Aprox. **0.4 cm**

TAM.	MED.	PESO APROX.
CHICA	4.5 A 7.0	0.9
MEDIANA	7.5 A 10.0	1.0
GRANDE	10.5 A 13.0	1.2

Hueca

Cod. **ARG0101X**
Ancho Aprox. **0.4 cm**

TAM.	MED.	PESO APROX.
CHICA	4.5 A 7.0	0.9
MEDIANA	7.5 A 10.0	1.0
GRANDE	10.5 A 13.0	1.2

Hueca

Cod. **ARG0103X**
Ancho Aprox. **0.4 cm**

TAM.	MED.	PESO APROX.
CHICA	4.5 A 7.0	1.0
MEDIANA	7.5 A 10.0	1.2
GRANDE	10.5 A 13.0	1.4

Hueca Lisa Ancha

Cod. **ARG0202X**
Ancho Aprox. **0.6 cm**

TAM.	MED.	PESO APROX.
CHICA	4.5 A 7.0	1.5
MEDIANA	7.5 A 10.0	1.9
GRANDE	10.5 A 13.0	2.2

Las imágenes son de referencia, los pesos y medidas son aproximados

Regresar al Contenido

Dijes Con Iniciales 14k

Cod. **INI010AB**
Peso Aprox. **1.0 g**
Med. Aprox. **1.7 cm**

Cod. **INI010BB**
Peso Aprox. **1.0 g**
Med. Aprox. **1.7 cm**

Cod. **INI010CB**
Peso Aprox. **1.0 g**
Med. Aprox. **1.7 cm**

Cod. **INI010DB**
Peso Aprox. **1.0 g**
Med. Aprox. **1.7 cm**

Cod. **INI010EB**
Peso Aprox. **1.0 g**
Med. Aprox. **1.7 cm**

Cod. **INI010FB**
Peso Aprox. **1.0 g**
Med. Aprox. **1.7 cm**

Cod. **INI010GB**
Peso Aprox. **1.0 g**
Med. Aprox. **1.7 cm**

Cod. **INI010HB**
Peso Aprox. **1.0 g**
Med. Aprox. **1.7 cm**

Cod. **INI010IB**
Peso Aprox. **1.0 g**
Med. Aprox. **1.7 cm**

Las imágenes son de referencia, los pesos y medidas son aproximados

Regresar al Contenido

Dijes Con Iniciales 14k

Cod. **INI010JB**
Peso Aprox. **1.0 g**
Med. Aprox. **1.7 cm**

Cod. **INI010KB**
Peso Aprox. **1.0 g**
Med. Aprox. **1.7 cm**

Cod. **INI010LB**
Peso Aprox. **1.0 g**
Med. Aprox. **1.7 cm**

Cod. **INI010MB**
Peso Aprox. **1.0 g**
Med. Aprox. **1.7 cm**

Cod. **INI010NB**
Peso Aprox. **1.0 g**
Med. Aprox. **1.7 cm**

Cod. **INI0100B**
Peso Aprox. **1.0 g**
Med. Aprox. **1.7 cm**

Cod. **INI010PB**
Peso Aprox. **1.0 g**
Med. Aprox. **1.7 cm**

Cod. **INI010QB**
Peso Aprox. **1.0 g**
Med. Aprox. **1.7 cm**

Cod. **INI010RB**
Peso Aprox. **1.0 g**
Med. Aprox. **1.7 cm**

Las imágenes son de referencia, los pesos y medidas son aproximados

Regresar al Contenido

Dijes Con Iniciales 14k

Cod. **INI010SB**
Peso Aprox. **1.0 g**
Med. Aprox. **1.7 cm**

Cod. **INI010TB**
Peso Aprox. **1.0 g**
Med. Aprox. **1.7 cm**

Cod. **INI010UB**
Peso Aprox. **1.0 g**
Med. Aprox. **1.7 cm**

Cod. **INI010VB**
Peso Aprox. **1.0 g**
Med. Aprox. **1.7 cm**

Cod. **INI010WB**
Peso Aprox. **1.0 g**
Med. Aprox. **1.7 cm**

Cod. **INI010XB**
Peso Aprox. **1.0 g**
Med. Aprox. **1.7 cm**

Cod. **INI010YB**
Peso Aprox. **1.0 g**
Med. Aprox. **1.7 cm**

Cod. **INI010ZB**
Peso Aprox. **1.0 g**
Med. Aprox. **1.7 cm**

Las imágenes son de referencia, los pesos y medidas son aproximados

Tobilleras 14k

Cod. **TOB0107A**
Peso Aprox. **3.6 g**
Med. Aprox. **25 cm**

Cod. **TOB0106A**
Peso Aprox. **3.2 g**
Med. Aprox. **25 cm**

Cod. **TOB0103A**
Peso Aprox. **2.7 g**
Med. Aprox. **25 cm**

Cod. **TOB0105A**
Peso Aprox. **2.8 g**
Med. Aprox. **25 cm**

Las imágenes son de referencia, los pesos y medidas son aproximados

Regresar al Contenido

Tobilleras 10k

Cod. **TOB0102X**
Peso Aprox. **1.5 g**
Med. Aprox. **25 cm**

Cod. **TOB0103X**
Peso Aprox. **2.4 g**
Med. Aprox. **25 cm**

Cod. **TOB0101X**
Peso Aprox. **1.1 g**
Med. Aprox. **25 cm**

Cod. **TOB0104X**
Peso Aprox. **2.1 g**
Med. Aprox. **25 cm**

Las imágenes son de referencia, los pesos y medidas son aproximados

Esclavas Caballero 14k

Hecha a Mano

Cod. **ESC0552B**
Peso Aprox. **9.6 g**
Med. Aprox. **21 cm**
Broche Caja

Cartier

Cod. **ESC0104A**
Peso Aprox. **5.6 g**
Med. Aprox. **21 cm**
Broche Perico

Láser

Cod. **ESC0650B**
Peso Aprox. **6.6 g**
Med. Aprox. **21 cm**
Broche Caja

Cartier Diamantada

Cod. **ESC0204A**
Peso Aprox. **5.7 g**
Med. Aprox. **21 cm**
Broche Perico

Las imágenes son de referencia, los pesos y medidas son aproximados

Regresar al Contenido

Esclavas Caballero 10k

Hecha a Mano

Cod. **ESC0550Y**
Peso Aprox. **9.6 g**
Med. Aprox. **21 cm**
Broche Caja

Cartier

Cod. **ESC0104X**
Peso Aprox. **3.8 g**
Med. Aprox. **21 cm**
Broche Perico

Hecha a Mano

Cod. **ESC0552Y**
Peso Aprox. **8.4 g**
Med. Aprox. **21 cm**
Broche Caja

Cartier Diamantada

Cod. **ESC0204X**
Peso Aprox. **5.0 g**
Med. Aprox. **21 cm**
Broche Perico

Las imágenes son de referencia, los pesos y medidas son aproximados

Huggies 14k

Tres Oros
Cod. **HUG0401A**
Peso Aprox. **1.1 g**
Med. Aprox. **1.0 cm**

Tres Oros
Cod. **HUG0415A**
Peso Aprox. **2.2 g**
Med. Aprox. **1.3 cm**

Tres Oros
Cod. **HUG0412A**
Peso Aprox. **1.0 g**
Med. Aprox. **1.2 cm**

Tres Oros
Cod. **HUG0413A**
Peso Aprox. **1.1 g**
Med. Aprox. **1.2 cm**

Diamantados
Cod. **HUG0704A**
Peso Aprox. **1.1 g**
Med. Aprox. **1.2 cm**

Diamantados
Cod. **HUG0707A**
Peso Aprox. **1.7 g**
Med. Aprox. **1.5 cm**

Diamantados
Cod. **HUG0808A**
Peso Aprox. **1.8 g**
Med. Aprox. **1.5 cm**

Tres Oro
Cod. **HUG0402A**
Peso Aprox. **1.1 g**
Med. Aprox. **1.0 cm**

Tres Oros
Cod. **HUG0602A**
Peso Aprox. 1**.7 g**
Med. Aprox. **1.1 cm**

Tres Oros
Cod. **HUG0603A**
Peso Aprox. **2.1 g**
Med. Aprox. **1.1 cm**

Con Circonias
Cod. **HUG0101A**
Peso Aprox. **1.3 g**
Med. Aprox. **1.2 cm**

Raqueta
Cod. **HUG0303A**
Peso Aprox. **2.1 g**
Med. Aprox. **2.0 cm**

Las imágenes son de referencia, los pesos y medidas son aproximados

Huggies 10k

Con Circonias
Cod. **HUG0104X**
Peso Aprox. **2.1 g**
Med. Aprox. **1.0 cm**

Con Circonias
Cod. **HUG0107X**
Peso Aprox. **2.2 g**
Med. Aprox. **1.3 cm**

Con Circonias
Cod. **HUG0106X**
Peso Aprox. **1.5 g**
Med. Aprox. **1.0 cm**

Diamantados
Cod. **HUG0105X**
Peso Aprox. **1.5 g**
Med. Aprox. **1.0 cm**

Con Circonias
Cod. **HUG0109X**
Peso Aprox. **2.1 g**
Med. Aprox. **1.6 cm**

Diamantados
Cod. **HUG0601X**
Peso Aprox. **1.4 g**
Med. Aprox. **1.2 cm**

Dos Oros
Cod. **HUG0605X**
Peso Aprox. **1.6 g**
Med. Aprox. **1.2 cm**

Diamantados
Cod. **HUG0607X**
Peso Aprox. **1.8 g**
Med. Aprox. **1.2 cm**

Tres Oros
Cod. **HUG0615X**
Peso Aprox. 1**.5 g**
Med. Aprox. **1.4 cm**

Tres Oros
Cod. **HUG0616X**
Peso Aprox. **1.5 g**
Med. Aprox. **1.3 cm**

Tres Oros
Cod. **HUG0617X**
Peso Aprox. **1.6 g**
Med. Aprox. **1.5 cm**

Tres Oros
Cod. **HUG0618X**
Peso Aprox. **1.6 g**
Med. Aprox. **1.5 cm**

Las imágenes son de referencia, los pesos y medidas son aproximados

Regresar al Contenido

Información General

Precios. Los precios están expresados en Pesos Mexicanos y sujetos a cambio sin previo aviso.

Envío. Envío a toda la República Mexicana. Gratis en pedidos iguales o mayores a $3,000 (precios antes de descuentos). En pedidos menores a $3,000 el envío es de $250

Seguro. El pedido esta asegurado durante su trayecto, desde que se envía y hasta que llega a su destino.

Entrega. La entrega se hace en 2 días hábiles en zona urbana y en 5 días hábiles en zona rural, a partir de la fecha de envío.

Producto. Las imágenes son de referencia, puede existir variación en los modelos.

Factura. Para facturar se requiere previamente copia de RFC emitida por el SAT.

Devoluciones. Se aceptan devoluciones de joyas que presenten defecto de fábrica o surtido equivocado sin cargos de envío.

Pagos. Los pagos se puede efectuar en los siguientes bancos y formas:

BANCO	CUENTA	CLABE	TARJETA	MEDIOS
BBVA	1552988402	012180015529884024	4152 3133 8100 6464	• PRACTICAJA (CAJERO AUTOMÁTICO) • VENTANILLA • TRANSFERENCIA • OXXO
CITIBANAMEX	79299192598	002667902037807016	5256 7835 5856 7393	• PRACTICAJA (CAJERO AUTOMÁTICO) • VENTANILLA • TRANSFERENCIA

ivanajoyas.com

facebook.com/ivanajoyas1410

instagram.com/ivanajoyas1410

221 664 3307

Regresar al Contenido