

# PLANOS

PLANS / PLANNEN / ПЛАНЫ / PLANY

Natural Alicante  
Real Estate





Residencial







Residencial

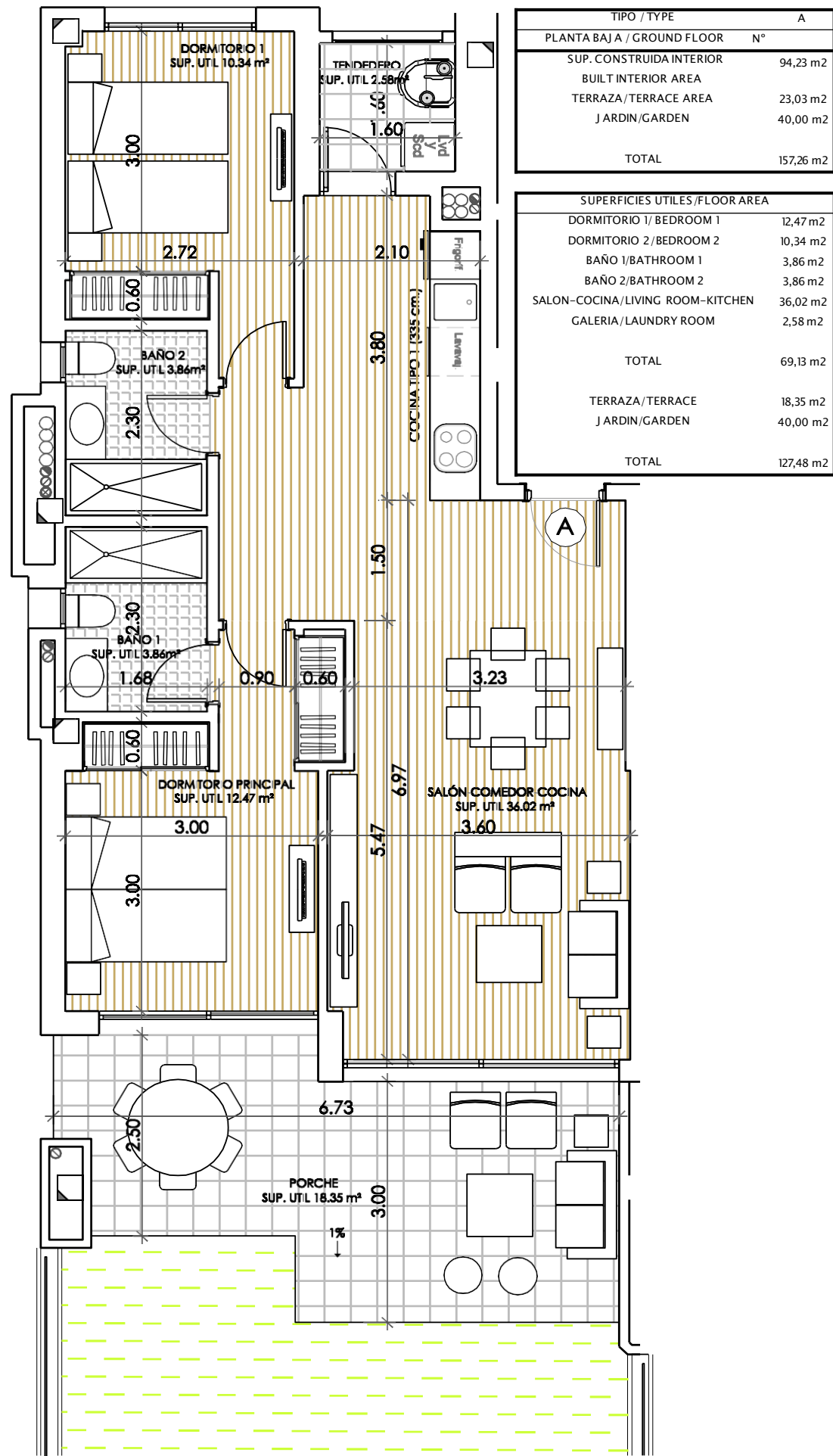

El plano adjunto se considera indicativo y puede ser susceptible de sufrir modificaciones por motivos técnicos, legales, o de ejecución de las obras.

El mobiliario que figura en los planos es solamente a efectos de identificación, pero no está incluido en el precio de la compraventa. Las superficies se consideran aproximadas.

Plans subject to possible modifications for technical or legal reasons. The furniture that appears on the plans is for identification purposes only, but is not included in the purchase price. Areas are considered approximate.



Residencial

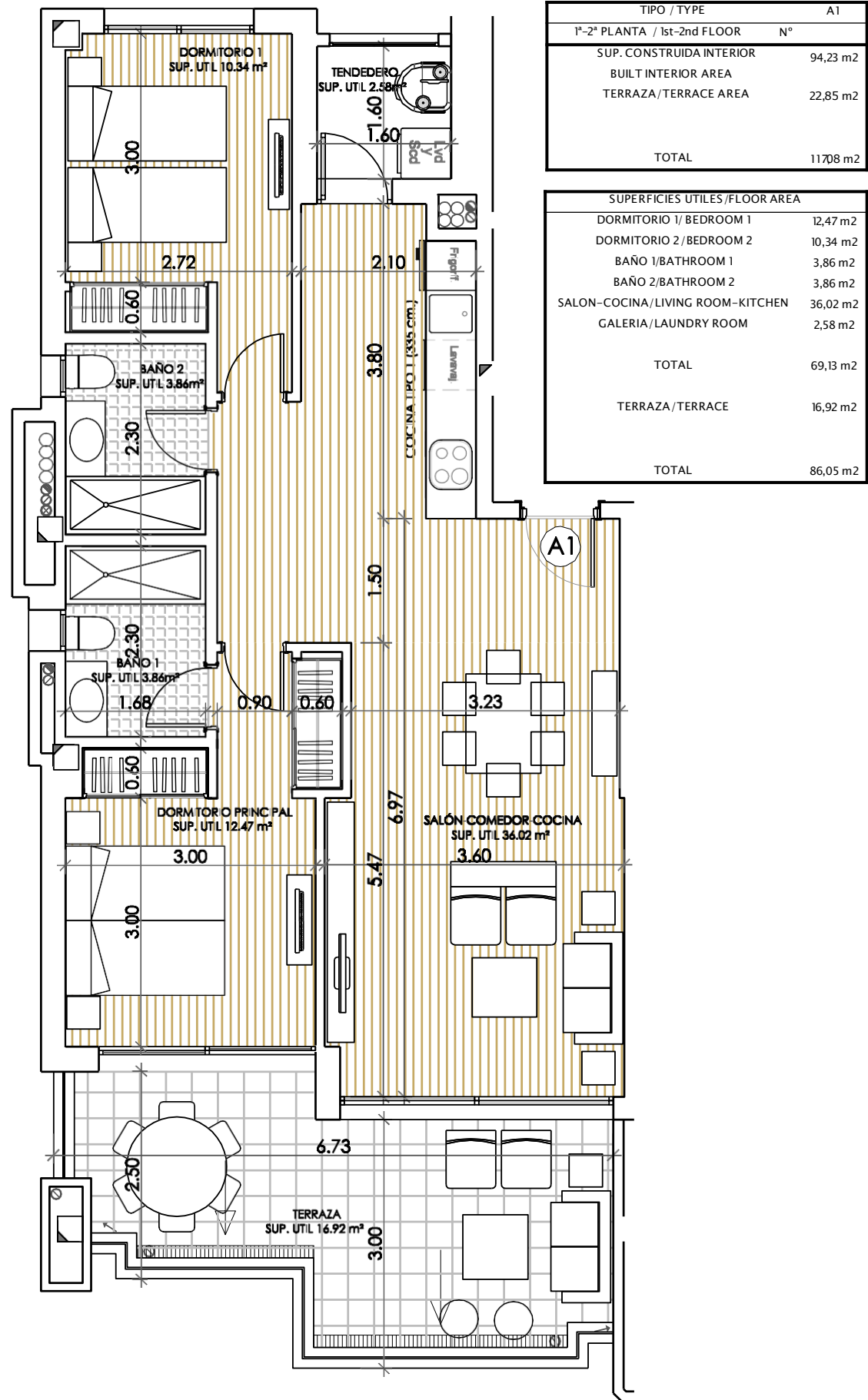

El plano adjunto se considera indicativo y puede ser susceptible de sufrir modificaciones por motivos técnicos, legales, o de ejecución de las obras.  
 El mobiliario que figura en los planos es sólo a efectos de identificación, pero no está incluido en el precio de la compraventa. Las superficies se consideran aproximadas.  
 Plans subject to possible modifications for technical or legal reasons. The furniture that appears on the plans is for identification purposes only, but is not included in the purchase price. Areas are considered approximate.



Residencial

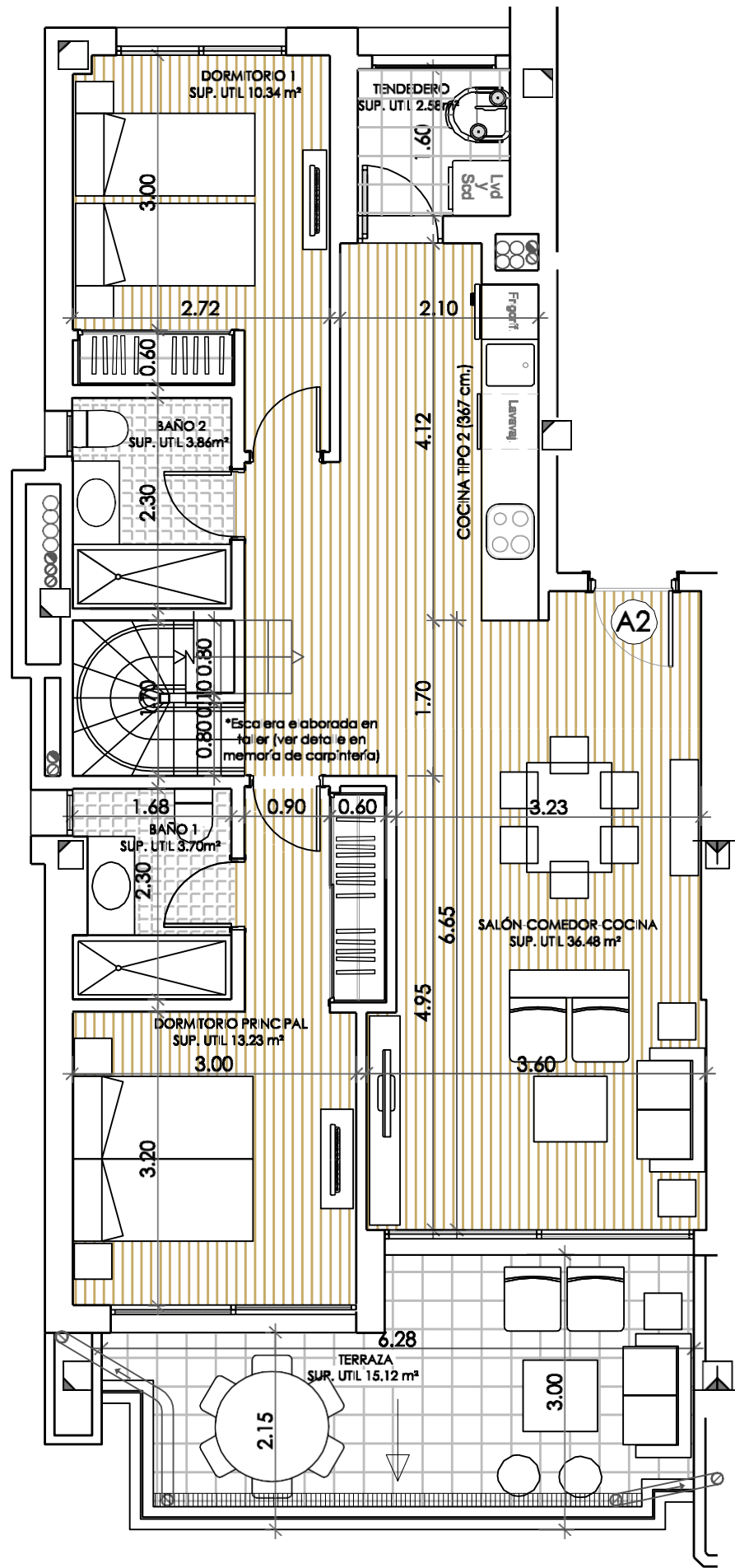

El plano adjunto se considera indicativo y puede ser susceptible de sufrir modificaciones por motivos técnicos, legales, o de ejecución de las obras.

El mobiliario que figura en los planos es solamente a efectos de identificación, pero no está incluido en el precio de la compraventa. Las superficies se consideran aproximadas.

Plans subject to possible modifications for technical or legal reasons. The furniture that appears on the plans is for identification purposes only, but is not included in the purchase price. Areas are considered approximate.

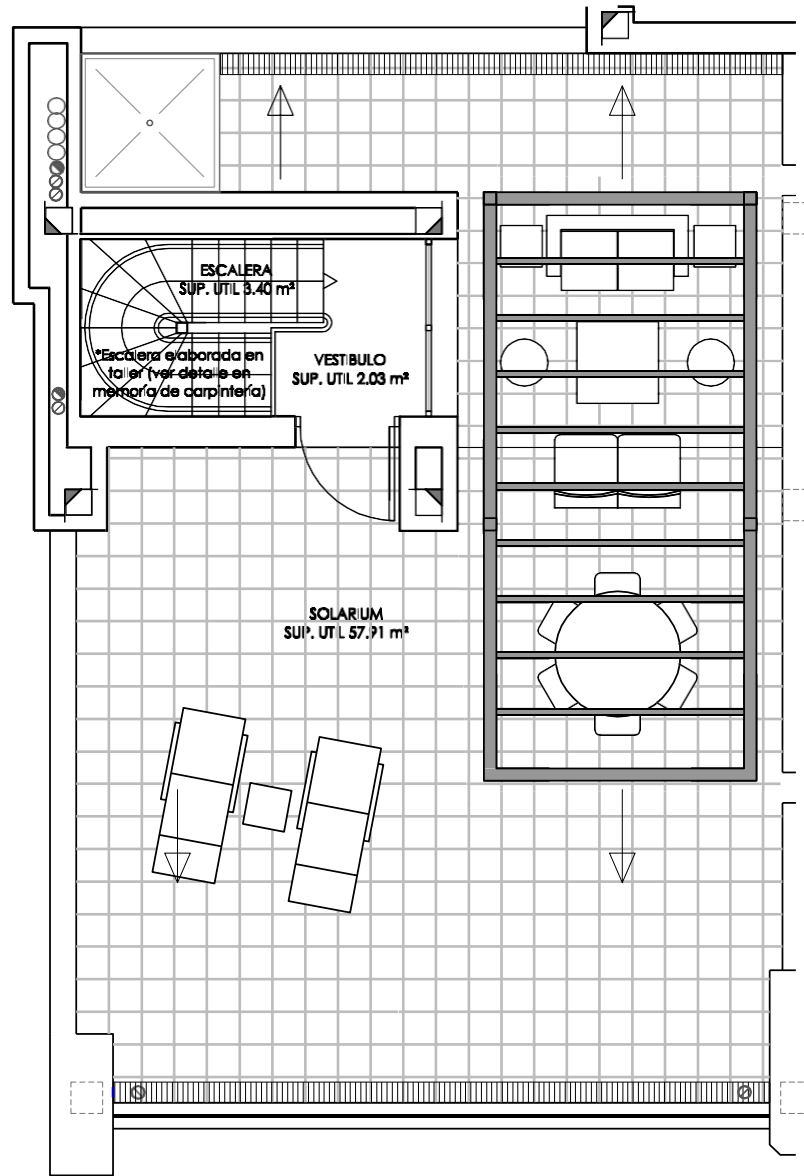

TIPO / TYPE	A2
ÁTICO / PENTHOUSE	Nº
SUP. CONSTRUIDA INTERIOR	103,46 m2
BUILT INTERIOR AREA	
TERRAZA/TERRACE AREA	20,16 m2
SOLARIUM	64,25 m2
TOTAL	187,87m2

SUPERFICIES UTILES/FLOOR AREA	
DORMITORIO 1/ BEDROOM 1	13,23 m2
DORMITORIO 2/BEDROOM 2	10,34 m2
BAÑO 1/BATHROOM 1	3,70 m2
BAÑO 2/BATHROOM 2	3,86 m2
SALON-COCINA/LIVING ROOM-KITCHEN	36,48 m2
GALERIA/LAUNDRY ROOM	2,58 m2
ESCALERA SUBIDA SOLARIUM/SOLARIUM STAIRS	3,40 m2
VESTIBULO/LOBBY	2,03 m2
TOTAL	75,62 m2
TERRAZA/TERRACE	15,12 m2
SOLARIUM	57,91 m2
TOTAL	148,65 m2

El plano adjunto se considera indicativo y puede ser susceptible de sufrir modificaciones por motivos técnicos, legales, o de ejecución de las obras.

El mobiliario que figura en los planos es solamente a efectos de identificación, pero no está incluido en el precio de la compraventa. Las superficies se consideran aproximadas.

Plans subject to possible modifications for technical or legal reasons. The furniture that appears on the plans is for identification purposes only, but is not included in the purchase price. Areas are considered approximate.



Residencial

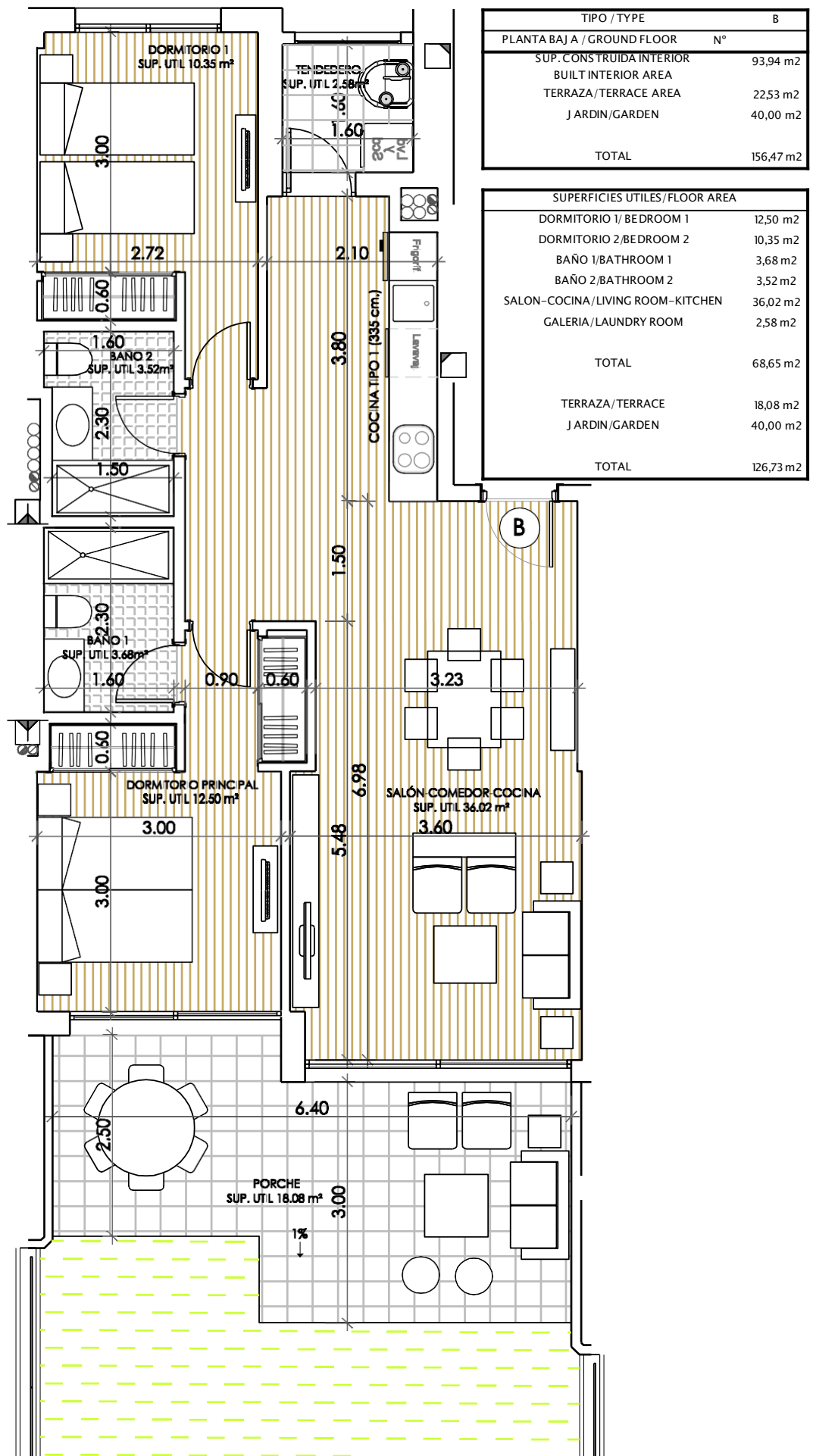

El plano adjunto se considera indicativo y puede ser susceptible de sufrir modificaciones por motivos técnicos, legales, o de ejecución de las obras.  
 El mobiliario que figura en los planos es solamente a efectos de identificación, pero no está incluido en el precio de la compraventa. Las superficies se consideran aproximadas.  
 Plans subject to possible modifications for technical or legal reasons. The furniture that appears on the plans is for identification purposes only, but is not included in the purchase price. Areas are considered approximate.



Residencial

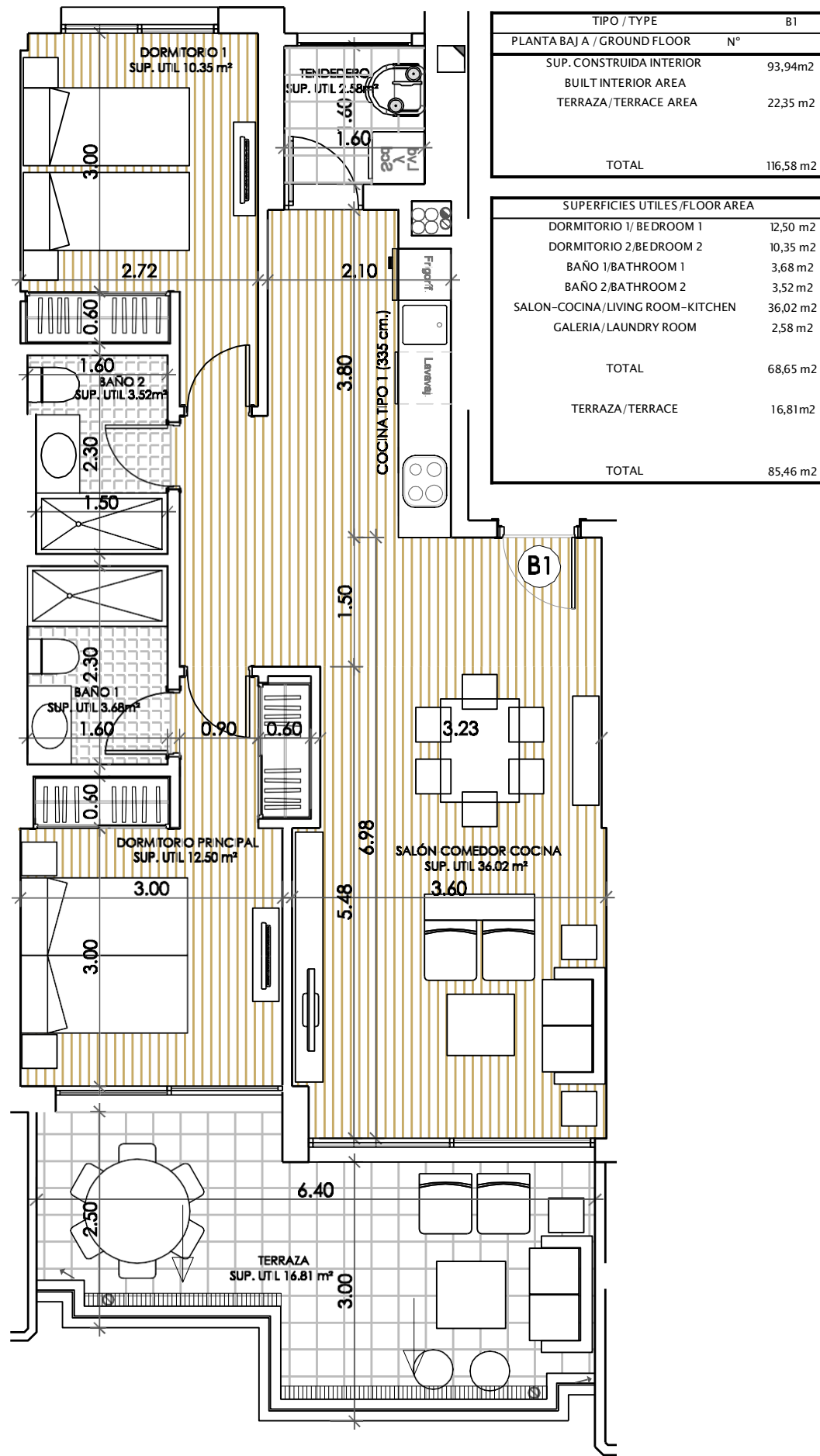

TIPO / TYPE	B1
PLANTA BAJA / GROUND FLOOR	Nº
SUP. CONSTRUIDA INTERIOR	93,94m <sup>2</sup>
BUILT INTERIOR AREA	
TERRAZA/TERRACE AREA	22,35 m <sup>2</sup>
TOTAL	116,58 m <sup>2</sup>

SUPERFICIES UTILES / FLOOR AREA	
DORMITORIO 1/ BEDROOM 1	12,50 m <sup>2</sup>
DORMITORIO 2/ BEDROOM 2	10,35 m <sup>2</sup>
BAÑO 1/ BATHROOM 1	3,68 m <sup>2</sup>
BAÑO 2/ BATHROOM 2	3,52 m <sup>2</sup>
SALON-COCINA/ LIVING ROOM-KITCHEN	36,02 m <sup>2</sup>
GALERIA/ LAUNDRY ROOM	2,58 m <sup>2</sup>
TOTAL	68,65 m <sup>2</sup>
TERRAZA/ TERRACE	16,81 m <sup>2</sup>
TOTAL	85,46 m <sup>2</sup>

El plano adjunto se considera indicativo y puede ser susceptible de sufrir modificaciones por motivos técnicos, legales, o de ejecución de las obras.

El mobiliario que figura en los planos es solamente a efectos de identificación, pero no está incluido en el precio de la compraventa. Las superficies se consideran aproximadas.

Plans subject to possible modifications for technical or legal reasons. The furniture that appears on the plans is for identification purposes only, but is not included in the purchase price. Areas are considered approximate.



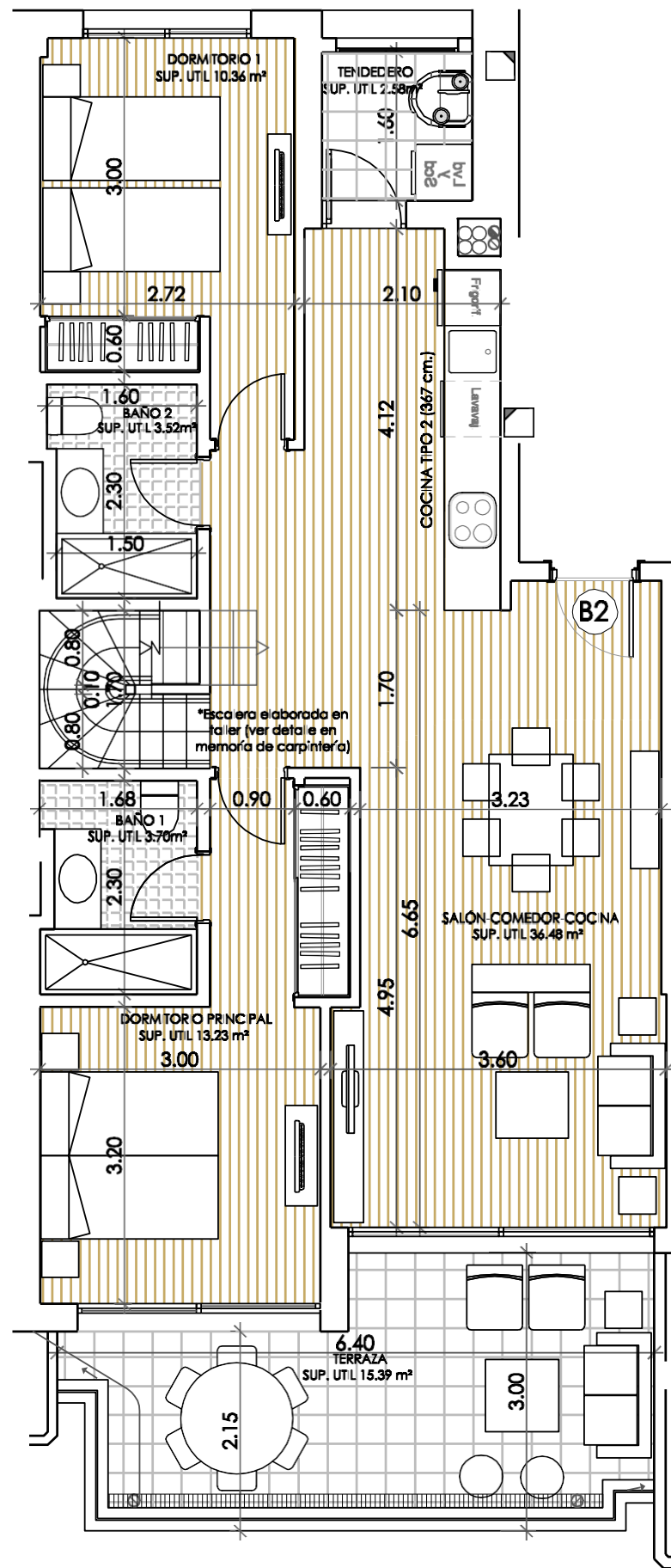

El plano adjunto se considera indicativo y puede ser susceptible de sufrir modificaciones por motivos técnicos, legales, o de ejecución de las obras.

El mobiliario que figura en los planos es solamente a efectos de identificación, pero no está incluido en el precio de la compraventa. Las superficies se consideran aproximadas.

Plans subject to possible modifications for technical or legal reasons. The furniture that appears on the plans is for identification purposes only, but is not included in the purchase price. Areas are considered approximate.



Residencial

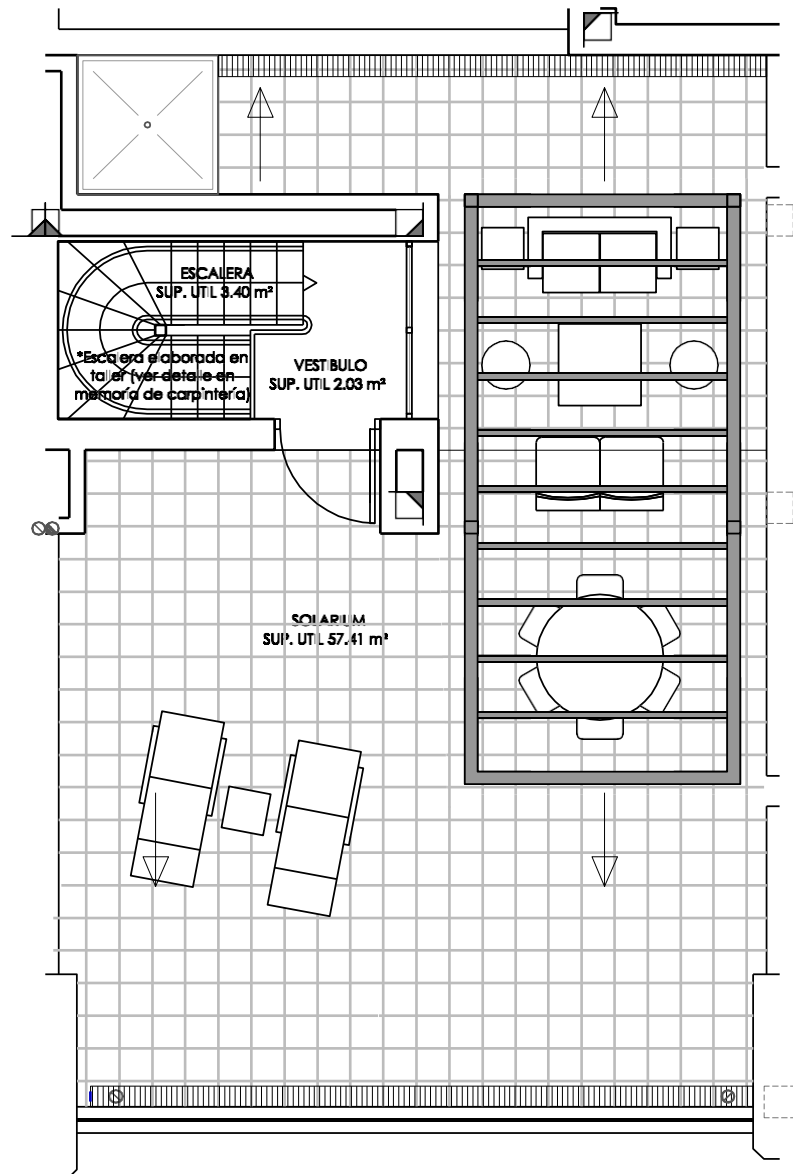

TIPO / TYPE	B2
PLANTA BAJA / GROUND FLOOR	Nº
SUP. CONSTRUIDA INTERIOR BUILT INTERIOR AREA	103,02 m2
TERRAZA/TERRACE AREA	20,06 m2
SOLARIUM	62,90 m2
TOTAL	185,98 m2

SUPERFICIES UTILES/FLOOR AREA	
DORMITORIO 1/BEDROOM 1	13,23 m2
DORMITORIO 2/BEDROOM 2	10,36 m2
BAÑO 1/BATHROOM 1	3,70 m2
BAÑO 2/BATHROOM 2	3,52 m2
SALON-COCINA/LIVING ROOM-KITCHEN	36,48 m2
GALERIA/LAUNDRY ROOM	2,58 m2
ESCALERA SUBIDA SOLARIUM/SOLARIUM STAIRS	3,40 m2
VESTIBULO/LOBBY	2,03 m2
TOTAL	75,30 m2
TERRAZA/TERRACE	15,39 m2
SOLARIUM	57,41 m2
TOTAL	148,10 m2

El plano adjunto se considera indicativo y puede ser susceptible de sufrir modificaciones por motivos técnicos, legales, o de ejecución de las obras.

El mobiliario que figura en los planos es solamente a efectos de identificación, pero no está incluido en el precio de la compraventa. Las superficies se consideran aproximadas.

Plans subject to possible modifications for technical or legal reasons. The furniture that appears on the plans is for identification purposes only, but is not included in the purchase price. Areas are considered approximate.



Residencial

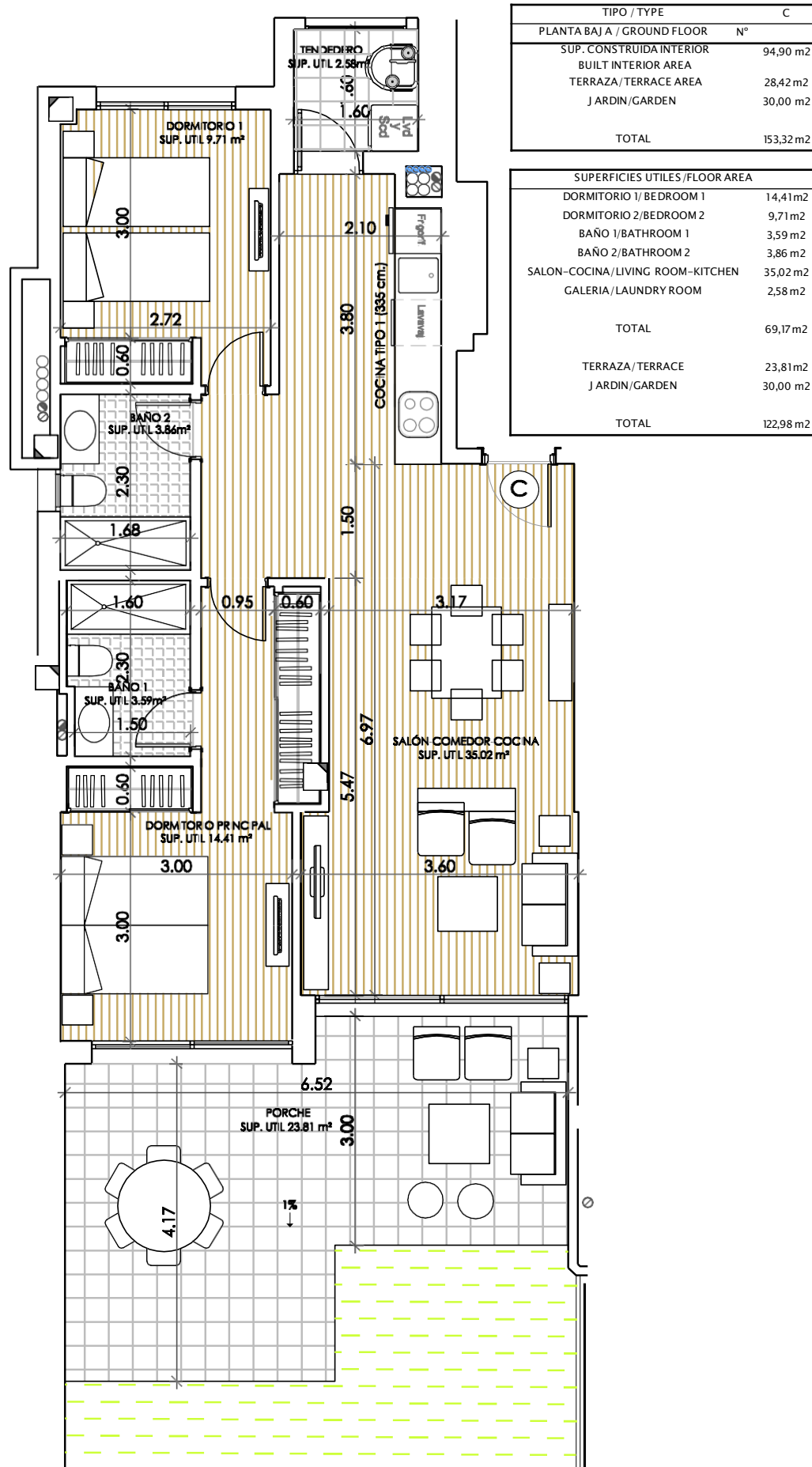

TIPO / TYPE	C
PLANTA BAJA / GROUND FLOOR	Nº
SUP. CONSTRUIDA INTERIOR	94,90 m <sup>2</sup>
BUILT INTERIOR AREA	
TERRAZA/TERRACE AREA	28,42 m <sup>2</sup>
JARDIN/GARDEN	30,00 m <sup>2</sup>
TOTAL	153,32 m <sup>2</sup>

SUPERFICIES UTILES / FLOOR AREA	
DORMITORIO 1/ BEDROOM 1	14,41 m <sup>2</sup>
DORMITORIO 2/ BEDROOM 2	9,71 m <sup>2</sup>
BAÑO 1/ BATHROOM 1	3,59 m <sup>2</sup>
BAÑO 2/ BATHROOM 2	3,86 m <sup>2</sup>
SALON-COCINA/ LIVING ROOM-KITCHEN	35,02 m <sup>2</sup>
GALERIA/ LAUNDRY ROOM	2,58 m <sup>2</sup>
TOTAL	69,17 m <sup>2</sup>
TERRAZA/ TERRACE	23,81 m <sup>2</sup>
JARDIN/ GARDEN	30,00 m <sup>2</sup>
TOTAL	122,98 m <sup>2</sup>

El plano adjunto se considera indicativo y puede ser susceptible de sufrir modificaciones por motivos técnicos, legales, o de ejecución de las obras.

El mobiliario que figura en los planos es sólo a efectos de identificación, pero no está incluido en el precio de la compraventa. Las superficies se consideran aproximadas.

Plans subject to possible modifications for technical or legal reasons. The furniture that appears on the plans is for identification purposes only, but is not included in the purchase price. Areas are considered approximate.



Residencial

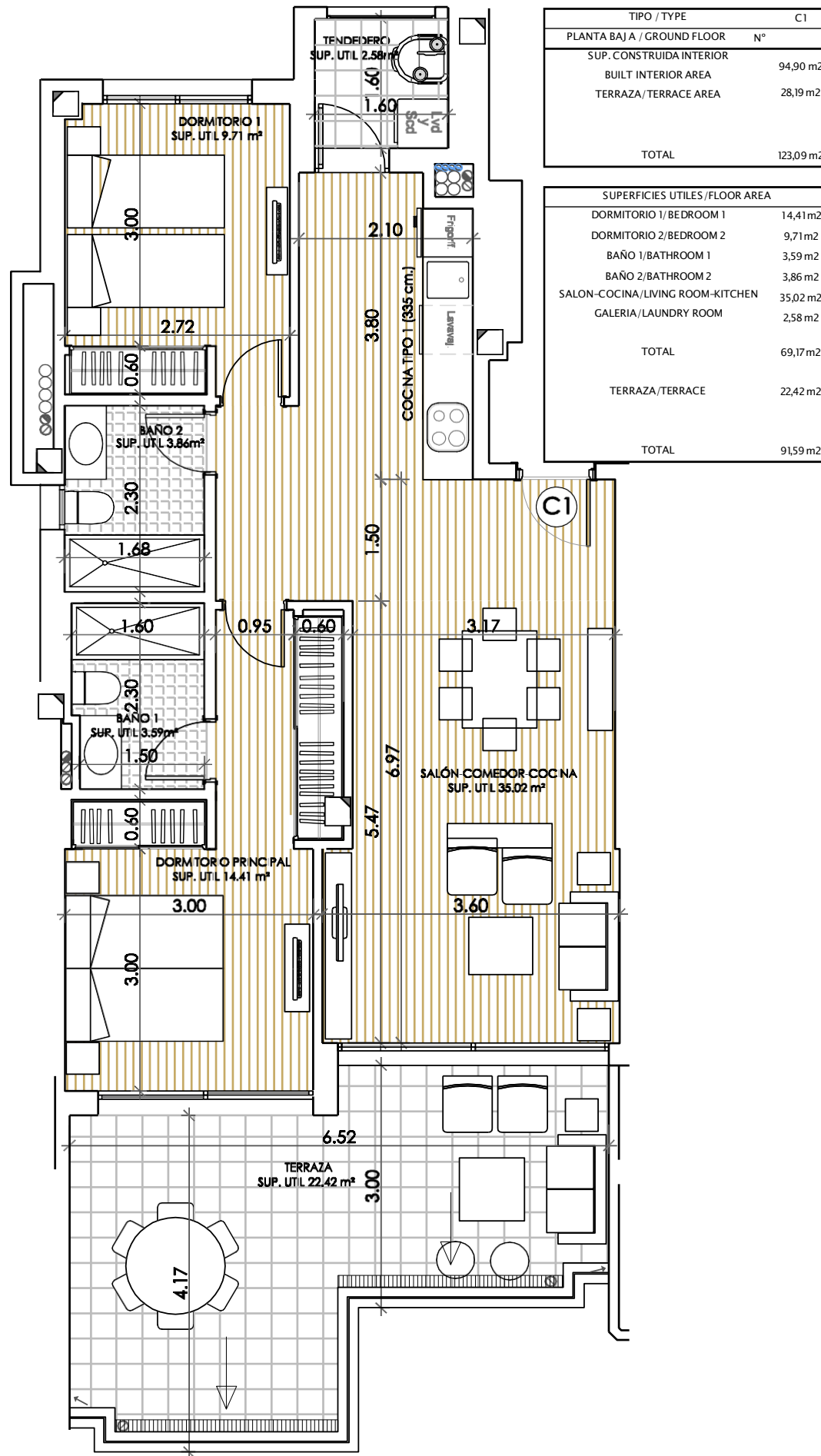

El plano adjunto se considera indicativo y puede ser susceptible de sufrir modificaciones por motivos técnicos, legales, o de ejecución de las obras.

El mobiliario que figura en los planos es sólo a efectos de identificación, pero no está incluido en el precio de la compraventa. Las superficies se consideran aproximadas.

Plans subject to possible modifications for technical or legal reasons. The furniture that appears on the plans is for identification purposes only, but is not included in the purchase price. Areas are considered approximate.







Residencial

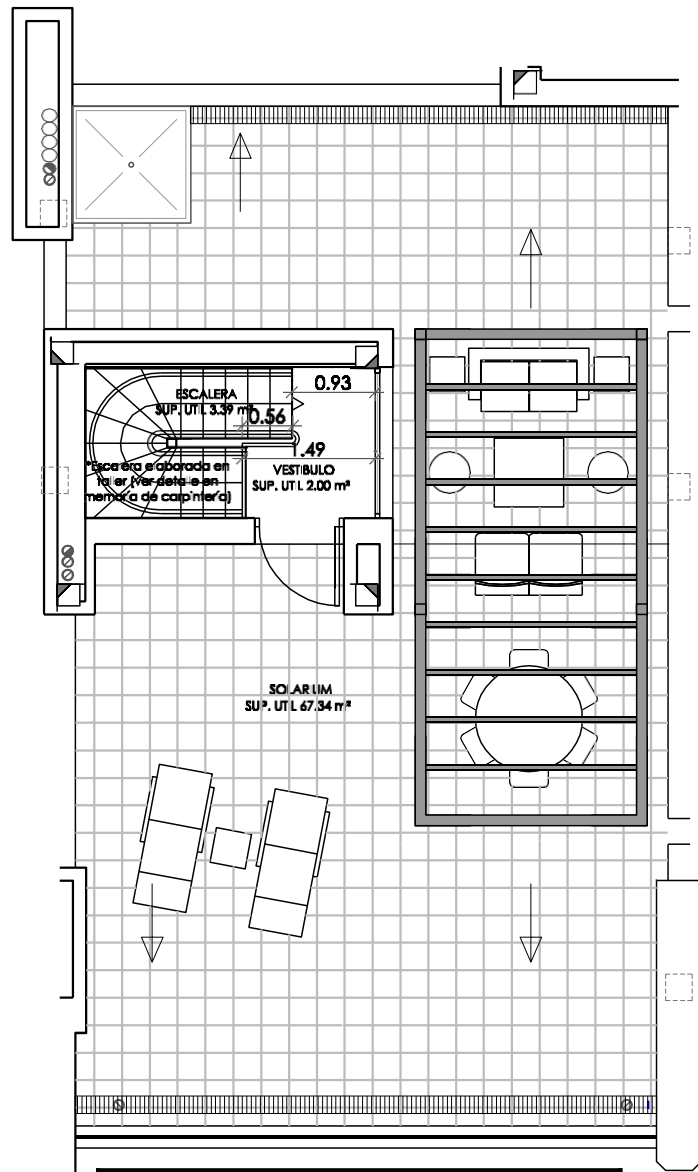

TIPO / TYPE	C2
PLANTA BAJA / GROUND FLOOR	Nº
SUP. CONSTRUIDA INTERIOR BUILT INTERIOR AREA	111,83 m2
TERRAZA/TERRACE AREA	21,36 m2
SOLARIUM	73,05 m2
TOTAL	206,24 m2

SUPERFICIES UTILES/FLOOR AREA	
DORMITORIO 1/ BEDROOM 1	12,81m2
DORMITORIO 2/BEDROOM 2	9,71m2
BAÑO 1/BATHROOM 1	3,95 m2
BAÑO 2/BATHROOM 2	3,86 m2
SALON-COCINA/LIVING ROOM-KITCHEN	43,17m2
GALERIA/LAUNDRY ROOM	2,65 m2
ESCALERA SUBIDA SOLARIUM/SOLARIUM STAIRS	3,40 m2
VESTIBULO/LOBBY	2,00 m2
TOTAL	81,55 m2
TERRAZA/TERRACE	17,69 m2
SOLARIUM	67,34 m2
TOTAL	166,58 m2

El plano adjunto se considera indicativo y puede ser susceptible de sufrir modificaciones por motivos técnicos, legales, o de ejecución de las obras.

El mobiliario que figura en los planos es solamente a efectos de identificación, pero no está incluido en el precio de la compraventa. Las superficies se consideran aproximadas.

Plans subject to possible modifications for technical or legal reasons. The furniture that appears on the plans is for identification purposes only, but is not included in the purchase price. Areas are considered approximate.





Residencial

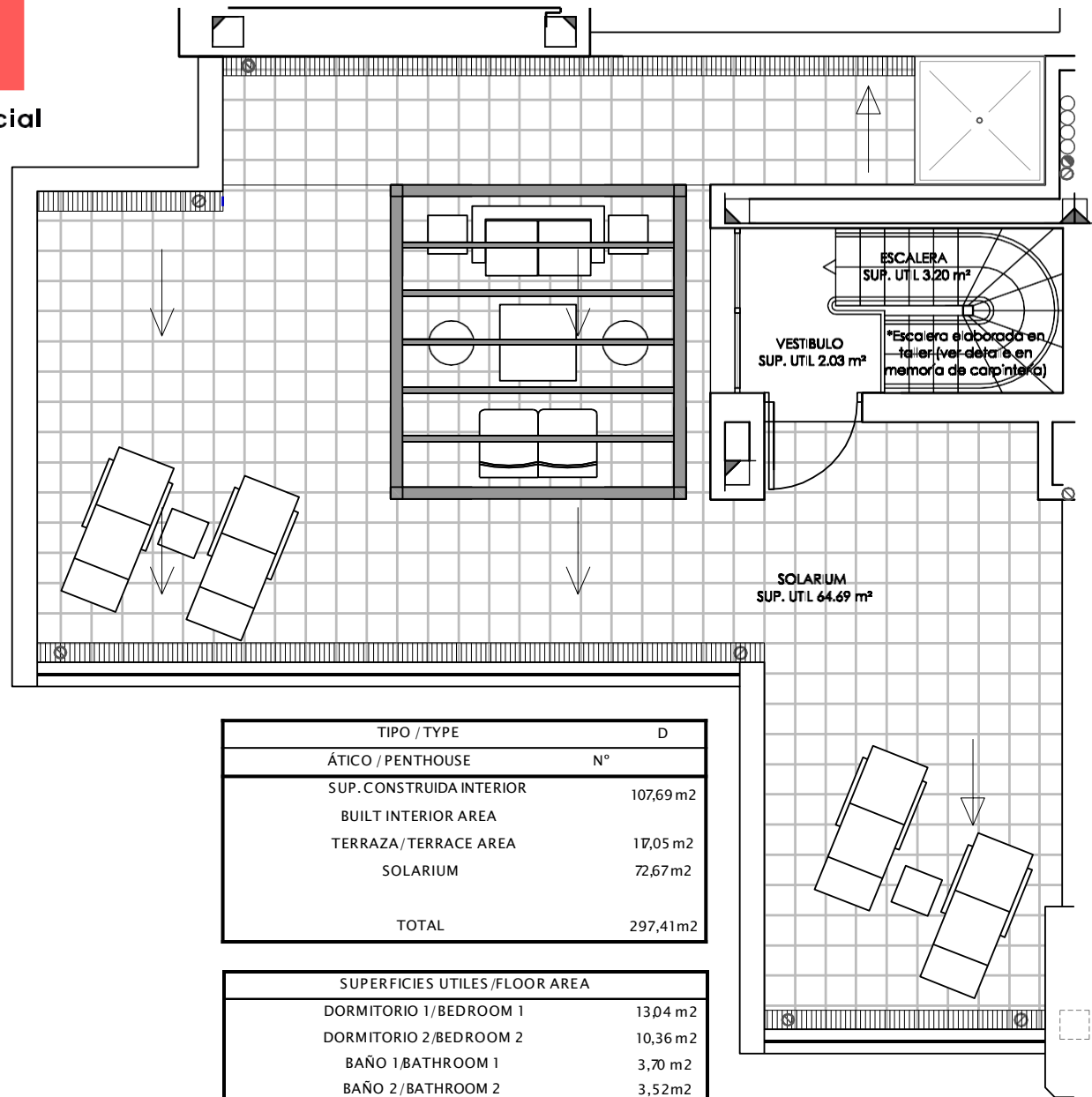

TIPO / TYPE	D
ÁTICO / PENTHOUSE	Nº
SUP. CONSTRUIDA INTERIOR	107,69 m2
BUILT INTERIOR AREA	
TERRAZA/ TERRACE AREA	17,05 m2
SOLARIUM	72,67 m2
TOTAL	297,41 m2

SUPERFICIES UTILES / FLOOR AREA	
DORMITORIO 1 / BEDROOM 1	13,04 m2
DORMITORIO 2 / BEDROOM 2	10,36 m2
BAÑO 1 / BATHROOM 1	3,70 m2
BAÑO 2 / BATHROOM 2	3,52 m2
SALON-COCINA / LIVING ROOM-KITCHEN	39,88 m2
GALERIA / LAUNDRY ROOM	2,58 m2
ESCALERA SUBIDA SOLARIUM / SOLARIUM STAIRS	3,40 m2
VESTIBULO / LOBBY	2,03 m2
TOTAL	78,51 m2
TERRAZA / TERRACE	102,95 m2
SOLARIUM	64,69 m2
TOTAL	246,15 m2

El plano adjunto se considera indicativo y puede ser susceptible de sufrir modificaciones por motivos técnicos, legales, o de ejecución de las obras.

El mobiliario que figura en los planos es solamente a efectos de identificación, pero no está incluido en el precio de la compraventa. Las superficies se consideran aproximadas.

Plans subject to possible modifications for technical or legal reasons. The furniture that appears on the plans is for identification purposes only, but is not included in the purchase price. Areas are considered approximate.



# Natural Alicante

## Real Estate

# Más cerca de la vida que quieres



Calle Barrio Nuevo 1, Orihuela , Alicante (España)



[administracion@naturalalicante.es](mailto:administracion@naturalalicante.es)



+34 687908040



[naturalalicante.es](http://naturalalicante.es)