COLCHONES Y MUEBLES
Vende más Barato
LOGICO... FABRICAMOS
DEPOSITO OFICIAL DE FABRICAS
GRAN SURTIDO EN SALAS Y MUEBLES
COLCHON ORTOPEDICO DESDE $590.-
FEDERALISMO Y MORELOS

EL INFORMADOR

DIARIO INDEPENDIENTE

MIEMBRO UNITED PRESS INTERNATIONAL

BOMBAS CAUDAL
J. GUADALUPE MONTENEGRO 1689
CONMUTADOR: 25-75-10

AÑO LXII
TOMO CCXLI

Fundador
Jesús Alvarez del Castillo

GUADALAJARA, JAL., JUEVES 4 DE OCTUBRE DE 1979

Registrado como artículo de 2a. Clase el 16 de Octubre de 1917.

Número 22,155

Buscarán Mejorar Sistemas de Vigilancia y Protección en Instituciones Bancarias

Miscelánea Noticiosa

GUARDIA DE HONOR

Para celebrar el LXVI Aniversario del Fallecimiento del Senador Belisario Domínguez, el Gobierno del Estado y el Ayuntamiento de Guadalajara, han organizado una Guardia de Honor ante el monumento a ese destacado político, que se realizará el próximo domingo a las 9.00 horas, en la glorieta de la Av. Circunvalación y la Calz. Belisario Dom'inguez.

IV CONVIVENCIA

El Ayuntamiento de Guadalajara organiza para los días 27 y 28 de este mes la IV Convivencia Nacional de Montañismo, que consistirá en una caminata por la Sierra de Tapalpa; evento oficial de la Federación Mexicana de Montañismo.

CLAUSURA DE UN CURSO SAHOP

Después de poco más de un mes de duración, fue clausurado ayer el Primer Curso de Capacitación de Auxiliares para Residentes de Conservación, impartido aquí a 24 alumnos procedentes de los Centros de la Secretaría de Asentamientos Humanos y Obras Públicas en los Estados de Jalisco, Chihuahua, Chiapas, Coahuila, Nuevo León, Tamaulipas y San Luis Potosí. El acto de clausura oficial fue presidido por el Ing. Luis Bello Rojo, Director General de Conservación de Obras Públicas; por el Ing. Horacio Zambrano Ramos, Jefe del Centro SAHOP Jalisco y por otros altos funcionarios de esa Secretaría.

EVENTOS CULTURALES

Entre los eventos culturales y artísticos que han sido organizados dentro de las Fiestas de Octubre, que serán inauguradas el día 6 del actual, figuran la presentación de la Opera Rigoletto, del Ballet Nacional de Bellas Artes, de Joan Manuel Serrat, de Los Folkloristas, de Alberto Cortés y la proyección de películas culturales, así como la presentación de la obra de teatro Drácula y un concierto obertura 1812 de Tchaikovsky; este último en la Barranca de Oblatos. La mayoría de los anteriores eventos tendrán lugar en el Teatro Degollado, entre el 5 de octubre y el 5 de noviembre próximo.

SEMANA DE LA MUSICA

El Agora del Ex-Convento del Carmen ofrece durante la presente semana, una serie de presentaciones cuyas actuaciones son dedicadas a la música latinoamericana, que significa una oportunidad para conocer ritmos y canciones de los países hermanos del sur que tienen costumbres y tradiciones similares a las de México.

Para hoy, a las veinte horas, se presentará el Grupo Tajín, interpretando diversas melodías. Viernes, sábado y domingo se presentará Luis Manuel, cantando primero la trayectoria del corrido; luego el romanticismo y cursilerías de la música mexicana, y finalmente cantos indígenas. Luis Manuel estará acompañado por Fernando González y el Grupo Océlotl. El domingo, a las doce horas, habrá un encuentro con la familia de la danza, coordinado por Onésimo González.

ESTADO DEL TIEMPO

Seguirán registrándose cambios bruscos de temperatura, cielo con algunos nublados, y presencia de vientos

(Sigue en la Página Dos)

Programa Para dar Apoyo a la Industria Petroquímica

Especialemte en Renglones Secundarios

Nacional Financiera lleva a cabo un programa de apoyo a la industria petroquímica secundaria, en coordinación con diversos organismos públicos y privados, lo cual permitirá acelerar el desarrollo de este sector, que se deriva de la importancia que en los últimos años ha venido teniendo el sector petroquímico primario.

Actualmente, señalaron funcionarios de NAFINSA, México cuenta con un importante sector petroquímico primario en franca expansión, el cual suministrará las materias primas estratéticas para el desarrollo de la industria nacional al entrar en operación diversos complejos petroquímicos que se encuentran en etapa de construcción.

Contar con petróleo y gas es una situación de pprivilegio ante la que es impostergable la integración de la industria petroquímica básica con la secundaria, señaló NAFINSA, al informar sobre el programa de apoyo a la industria petroquímica secundaria, mediante financiamientos y asistencia técnica, y en coordinación con diferentes organismos de los sectores privado y público.

Este programa contempla la identificación de oportunidades de inversión y su jerarquización, con el propósito de promover aquellos proyectos que presentan una mayor viabilidad, considerando la asociación de los inversionistas nacionales con los proveedores de la tecnología.

Para la primera etapa del

(Sigue en la Página Tres)

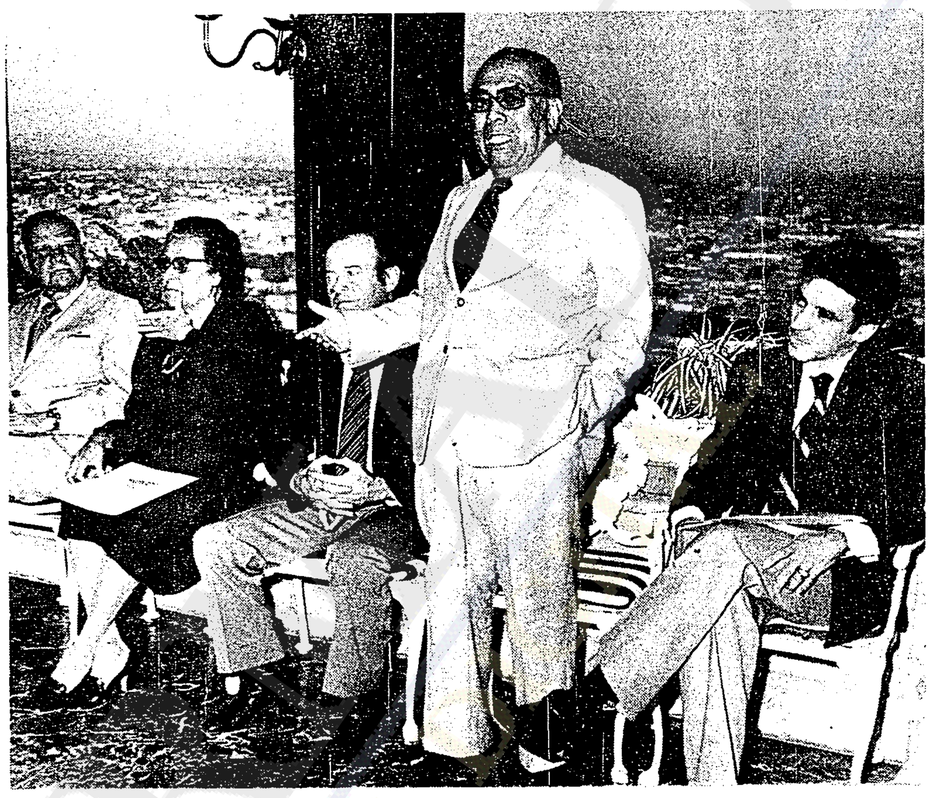

En Jardines de Niños, Primarias y Secundarias se impartirá la clase de Turismo, según manifestó el Jefe del Departamento de Educación Pública del Estado, Prof. Ramón García Ruiz, en reunión celebrada con funcionarios del Departamento Estatal de Turismo.

Habrá Reuniones Para Estudiar el Problema

Según Declaró el Presidente del Centro Bancario de Guadalajara

La problemática originada en materia de seguridad y protección policíaca a las instituciones bancarias, debe estudiarse en su conjunto y al mismo tiempo por casos concretos y particulares, según lo declaró ayer el Presidente del Centro Bancario de Guadalajara, Lic. Raul Tamayo Nieto, con referencia a la situación planteada por las autoridades de Seguridad Pública en Jalisco, en el sentido de que los elementos de vigilancia con que cuenta la ciudad, deben destinarse para dar seguridad y protección a toda la ciudadanía y no distraerse en determinados sectores.

Manifestó el Presidente del Centro Bancario que se reconoce el apoyo tan importante que han venido dando las autoridades estatales, al brindar su protección a las instituciones bancarias locales, y que el propio sector bancario de Jalisco ni debe ni puede permanecer apático, y por el contrario, el problema de la seguridad es una preocupación constante de los banqueros.

Ayer, el titular de la Dirección de Seguridad Pública y Prevención Social del Estado, mayor Eduardo Ramírez Santamaría, dispuso que todos los elementos policíacos y patrullas, así como un helicóptero que venían dando servicio de vigilancia especial a las instituciones bancarias del área metropolitana de Guadalajara, no se dediquen única y exclusivamente al resguardo de los Bancos, sino a dar protección y seguridad a toda la ciudad.

Por su parte, el Presidente del Centro Bancario de Guadalajara, explicó que el problema de la protección y la seguridad preocupa mucho a los banqueros, y por ello se viene organizando un Symposium Nacional sobre Seguridad Bancaria, que habrá de desarrollarse en la capital de la República el entrante mes de noviembre. Posteriormente, se celebrará un segundo symposium a nivel regional en Guadalajara, en el cual se abordarán las cuestiones específicas de la región de Jalisco y Entidades circunvecinas en materia de protección y seguridad bancaria, partiendo de las resoluciones que se tomen en la reunión nacional del próximo noviembre, y buscando las soluciones más propicias siempre con la más estrecha participación de las autoridades de seguridad pública.

Expresó también el Lic. Tamayo Nieto que el sector bancario nacional es el que aporta,por sectores, el porcentaje mayor de impuestos, y que si bien el dinero de los bancos está debidament asegurado, esta clase de seguros es de los más elevados que existen.

Subrayó el Presidente de los banqueros tapatíos que si bien en los últimos tiempos ha disminuído mucho el problema de los asaltos bancarios, ésto no ha sido motivo para la despreocupación, y por el contrario, los banqueros "sentimos más responsabilidad que nunca"

Increméntase Transporte de Granos por Carretera

De manera sensible han aumentado en los últimos días los volúmenes de transportación de granos desde el puerto de Manzanillo con destino a Guadalajara, por carretera, aunque ahora con una mayor coordinación entre los propios transportistas, la Compañía Nacional de Subsistencias Populares, CONASUPO, y la Secretaría de Comunicaciones y Transportes.

Con ese propósito estuvieron el lunes en Guadalajara los ingenieros Marcelo Rangel Martínez y Juan Salazar Tibaldi, representantes, respectivamente, de la SCyT y de la CONASUPO, para coordinarse con los dirigentes locales de las líneas de camiones de carga y de otros sectores interesados, respecto al calendario de viajes, intensidad del movimiento de fletes, destinos intermedios y finales, etc.

Al informar de lo anterior, el Delegado de Autotransporte Federal y también Jefe de Zona, con sede en esta ciudad, Jaime A. Orozco Orozco, refirió que ha sido tal el desahogo que se ha dado a los productos de importación desde el puerto colimense -granos, en un 90 %, que para el domingo anterior, último día de septiembre, ya no había cereales almacenados en las bodegas de Manzanillo.

Sigue en la Pagina Tres)

XI Concurso de Información de la Ciudad

Bajo el nombre de "Juan Iguiniz Vizcaíno", comenzará el próximo lunes el XI Curso de Información sobre Guadalajara, con el propósito de difundir los más importantes renglones históricos de la Nueva Galicia, hoy Jalisco.

La historia de Guadalajara tendrá un lugar muy importante en los trabajos del Curso, al cual se invitó como conferenciantes, a las personas más enteradas y con mayores conocimientos de las tradiciones.

Informó el Ayuntamiento que el nombre impuesto al XI Curso es para recordar a un tapatío que se distinguió por su esfuerzo en pro de la historia.

Nació en 1881 y murió en 1972, en esta ciudad. Estudió

Sigue en la Pagina Tres)

Más se Gasta en Revistas Obscenas que en Ciencias

Despilfarro que Daña al País y a su Población

Los daños que a la sociedad mexicana ocasionan los mensajes pornográficos e inmorales de los medios de comunicación, especialmente de los impresos y las películas, son de una magnitud tremenda y tal vez se entiendan mejor si se traslada al lenguaje sociológico lo que comúnmente estamos conociendo como "daños a la moral pública".

Al definir lo anterior, la Alianza Nacional para la defensa de la Moral Familiar, comité Jalisco, explicó como patético ejemplo que si los mexicanos, en lugar de despilfarrar los millones de pesos que mensualmente se gastan en revistas e impresos pornográficos e inmorales, los destináramos a promover la investigación científica, de un año para otro pudiéramos duplicar la capacidad de nuestro país en ese terreno de la ciencia.

Precisando, dijeron que los 70'000,000 de ejemplares de revistas pornográficas e inmorales que se consumen mensualmente, representan para el pueblo mexicano una erogación de 3,600 millones de pesos al año, cantidad que supera con 600 millones el presupuesto total dedicado a la investigación científica en

Sigue en la Pagina Tres)

Industriales Fomentan en Ojuelos Cultivo de Cebada

Uno de los ejemplos que se cuentan en Jalisco respecto a la coordinación y apoyo entre la industria y el campo, lo es el caso de la cebada en la región de Los Altos. Concretamente el municipio de Ojuelos, en donde gracias a los créditos refaccionarios otorgados directamente a los agricultores por una de las más grandes empresas cerveceras de Guadalajara, se han logrado introducir y sostener más de 4,000 hectáreas del cultivo.

El jefe del Distrito Agropecuario de Temporal III-que abarca los cuatromunicipios extremos de la región de Los Altos teniendo su sede en Lagos de Moreno-, Ing. Gabriel Guzmán, explicó que en este temporal se sembró en tierras de Ojuelos el 100 % de la superficie jalisciense dedicada a la cebada, lo que concretamente representa 4,475 hectáreas.

La empresa cervecera entrega a los productores del cereal la semilla que deben sembrar, mismas que ha sido seleccionada de entre las mejores; otorga los fertilizantes necesarios, maquinaria para los trabajos de preparación

Sigue en la Página Tres)

Venció Plazo de Registro de Naves y Lanchas: RFA

A pesar de una prórroga concedida de cuatro meses, los dueños de embarcaciones marítimas particulares (yates, lanchas, etc), así como de avionetas y helicópteros, en su gran mayoría hicieron decidia y no los matricularon en el Registro Federal de Automóviles.

La Delegación Regional del RFA, que tiene sus oficinas por la avenida Niño Obrero, de la colonia Chapalita, y con jurisdicción sobre los Estados de Jalisco, Nayarit, Aguascalientes y Colima, hizo saber oportunamente de esa obligación legal, cuyo primer plazo de cumplimiento venció el 31 de mayo. Vista la apatía de los dueños de estos medios de locomoción, se pospuso la fecha límite hasta el 30 de junio y, en el colmo de la tolerancia, se alargó la espera hasta el último día hábil de septiembre.

Sin embargo, según informes de la dependencia, apenas un siete por ciento del total calculado de propietarios de esos medios de transporte cumplió con el requisito de registro federal.

Es más, tal es el descontrol estadístico que por ahora priva en cuanto a ese renglón, que nisiquiera el RFA sabe a

Sigue en la Página Tres)

Educación Turística en las Escuelas del Estado

Tanto en el nivel pre-escolar como en el de primaria y secundaria del sistema estatal, se impartirá una clase específica sobre Turismo, de acuerdo con cada nivel de la enseñanza, como aportación del sistema educativo de Jalisco al impulso turístico.

Tal se manifestó durante una reunión celebrada ayer entre el Jefe del Departamento de Educación Pública del Estado, Prof. Ramón García Ruiz, y las autoridades del Departamento de Turismo del Estado, señalándose que es importante ir creando conciencia turística entre la población infantil y juvenil.

Esta será una de las aportaciones de mayor importancia y trascendencia permanente que podrá dar el magisterio jalisciense a las Fiestas de Octubre de Guadalajara.

Con la presencia del sub-director de Turismo, Ing. Alvaro Preciado, el Prof. García Ruíz, quien estuvo acompañado por inspectores escolares y funcionarios de diversas dependencias del Departamento de Educación, se desarrolló la reunión en el Club de Industriales, y fue organizada con el propósito de promover la participación del magisterio jalisciense en la creación de una conciencia turística entre los alumnos de todas las escuelas del sistema estatal.

Sigue en la Pagina Tres)

Los tres funcionarios que encabezan las presuntas planillas priistas para los ayuntamientos de Tlaquepaque, Guadalajara y Zapopan, respectivamente los señores licenciados Salvador Orozco Loreto, Arnulfo Villaseñor Saavedra y Ricardo Chávez Pérez fueron propuestas al Delegado General del PRI, licenciado José Servando Chávez, durante concurridísima ceremonia de anoche, en el exterior del auditorio del CDE del Partido Revolucionario.

Debe Auspiciar el País la Producción de Alimentos

En nuestro país continuamente se establecen estímulos para la producción industrial y para las actividades artesanales y hasta las comerciales, relegándose el fomento a la producción de alimentos básicos, concretamente la agricultura y la ganadería, por lo que se corre el riesgo de que al tener continuas deficiencias en esa materia, se incremente peligrosamente nuestra dependencia del exterior.

Al comentar lo anterior, el presidente del Colegio de Médicos Veterinarios Zootecnistas de Jalisco, doctor José De Alba Jiménez, agregó que en México se ha seguido una política inadecuada que relega o menosprecia la producción de alimentos básicos, a pesar de que se conoce sobradamente que los países que son autosuficientes alimentariamente son también fuertes en sus economías y desarrollos.

Un ejemplo típico de esta situación en nuestro país lo representa el caso de la leche. Siendo esta para la niñez, la juventud y en general para la población nacional escasa porque su producción no ha sido estimulada y numerosos establos han tenido que cerrar, dejando desempleados a miles de ordeñadores y trabajadores que tenían en esa actividad.

Esta falta de impulso a la

(Sigue en la Página Dos)

Se Agudiza el Indice de Contaminación Ambiental

El sorpresivo crecimiento de la población, la insuficiencia de recursos para instalación masiva de equipos anti-contaminantes y, sobre todo, la falta de apoyo de la comunidad a programas oficiales de prevención y control, ha agudizado el índice de contaminación ambiental. Ante esto, urgen planes de enseñanza y concientización sobre las peligrosas repercusiones de la degradación del medio ambiente para combatir la apatía.

Rodolfo Magdaleno Montaño, presidente de la Federación de Colegios de Ingenieros Civiles de México, afirmó lo anterior, al subrayar que algunos sectores de la población están conscientes de las múltiples muestras de contaminación que existen y de sus dañinos efectos en el organismo humano, pero advirtió que campañas de prevención y control de este problema fracasan por la falta de respaldo popular.

Anunció luego que dirigentes de los cuarenta y cuatro Colegios de Ingenieros Civiles federados, se reunirán los días doce y trece de este mes en Villahermosa, Tabasco, para discutir los problemas de la contaminación en México y adoptar soluciones.

Además, la Federación celebrará otra asamblea durante los días diecinueve y veinte en Ciudad Obregón, Sonora, con participación de la Asociación Nacional de Escuelas y Facultades de Ingeniería Civil, a fin de revisar los planes de enseñanza y discutir problemas del ejercicio profesional.

Issam Azuri Yapor, secretario adjunto de la Federación de Colegios, dijo que las conclusiones y recomendaciones de las dos asambleas formarán "ponencias maestras" que se presentarán institucionalmente durante el undécimo Congreso Nacional de Ingeniería Civil, que se realizará en noviembre en la ciudad de México, con delegaciones de todo el país.

Ambos dirigentes gremiales señalaron que la ingeniería civil debe asumir por completo su responsabilidad de participar en la búsqueda y aplicación de soluciones a problemas como la contaminación, enseñanza, energéticos, ejercicio profesional y otros.