Galerías

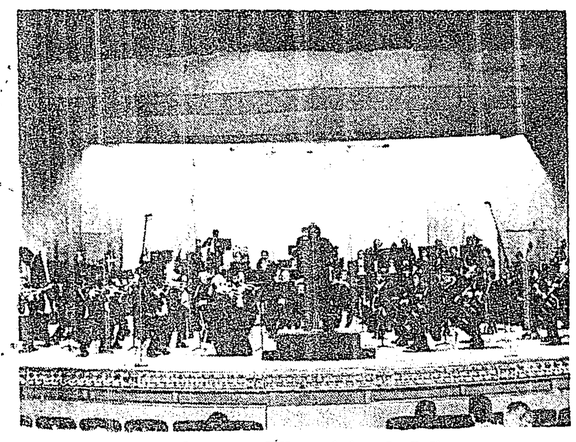

Orquesta Filarmónica de Jalisco

PRESENCIA DE JALISCO EN LA DANZA "Gala de Ballet" CON LA FILARMONICA EN EL DEGOLLADO DIRIGE JORGE DELEZE

"Gala de Ballet" con la Orquesta Filarmónica de Jalisco bajo la dirección del maestro Jorge Delezé, el viernes 15 a las 20:30 horas y el domingo 17 a las 12:30 horas meridiano en el Teatro Degollado.

Presencia de Jalisco en la danza, de seis magníficos grupos dancísticos, que escenificarán un programa espectacular, de Héctor Berlioz, el Vals de la Sinfonía Fantástica, con el Ballet Clásico de Jalisco que dirige Deborah Velázquez; a continuación "Transmiciones" con música de Invierno de Las Cuatro Estaciones de Antonio Vivaldi con la invervención del Victoria Ballet cuya directora es Carmen Sandoval; finaliza esta primera mitad con las Variaciones sobre un tema de Haydn de Johannes Brahms, representada por el Ballet de Guadalajara, A.C., con dirección de Alexandro y Violet Zybin.

Después del intermedio el Ballet Concierto del Instituto Cultural Cabañas presenta el Capricho español de Nikolai Rimsky-Korsakov, dirección de Ana María Jurado y Jo Sabino, para continuar con el "Pas de Deux" del Ballet Copelia de Leo Delibes con puesta en escena del Ballet Studio Tan Tan, dirigidos por Teresa de Restelli; finaliza este atractivo florilegio dancístico con el Huapango de José Pablo Moncayo, con el Ballet de Cámara de Jalisco, dirección de Lucy Arce.

Disfrute con su familia de esta oportunidad única de presenciar los más representativos grupso artísticos de nuestra ciudad en esta disciplina. Recuerde, la cita es en el Teatro Degollado el viernes a las 20:30 y el domingo a las 12:30 horas.

Lo esperamos a la "Gala de Ballet" con Coordinación General de Marcela Orozco. Asistencia Técnica de Jorge Armando Orozco Macías y Coordinación Artística de Guillermo Valdéz y Onésimo González, que conjuntan sus esfuerzos para presentar a usted un espectáculo de categoría. Lo esperamos.

HOY SUBASTA DE ARTE

El H. Ayuntamiento de Zapopan, DIF Zapopan, y el Consejo Municipal de la Cultura de Zapopan, tienen el honor de invitar a usted a la Subasta Internacional **AYER & HOY**

Subasta: Hacienda San Javier (Circuito Madrigal No. 2000) Colinas de San Javier hoy a las 20:00 horas

La Casa más Bella de Guadalajara. Acrílico sobre papel de Richard Littlefield

PROXIMA EXPOSICION

Galería Las Calas tiene el gusto de invitarle a la inauguración de la Obra de Richard Littlefield "Influencias DE MEXICO"

El próximo viernes 15 de junio en el Centro Cultural Las Calas. Av. Tepeyac No. 1156 Chapalita.

LA S.E.C. INFORMA

BALLET FOLKLORICO DEL INSTITUTO CULTURAL CABAÑAS. Director Everardo Hernández Cine Teatro Cabañas 20:30 horas.

BALLET ESTUDIO TAN TAN Directora Teresa de Restelli. Foro de Arte y Cultura. 18:00 horas

GUITARRAS Y VOCES DEL RECUERDO (MUSICA ROMANTICA) Director Walter Badillo Chávez. Exconvento del Carmen 20:00 horas

LECTURA DE NARRATIVA DE FELIPE GARRIDO. Capilla Elías Nandino del Exconvento del Carmen 20:30 horas.

ZARZUELA EN EL I.C.C.

El próximo jueves 14 a las 20:30 horas, en la Capilla Tolsá del I.C.C., se presenta el espectáculo "Antología de la Zarzuela" con el grupo Pepita Embil dirigido por María Teresa Zambrano, con la dirección musical de Francisco Orozco y la actuación especial del tenor Arturo Valencia. Organiza la S.E.C. a través del Instituto Cultural Cabañas.

XEJB RADIODIFUSORAS CULTURALES DE LA S.E.C. DEL GOB. DE JALISCO 96.6 MHZ F.M.
Programa hoy miércoles 13 de junio

7:00 ANTONIN DUVORAK/ Cuarteto de Cuerdas en Mi Mayor Op. 27
8:05 RICHARD WAGNER/ Preludio y Muerte de Amor de Tristán e Isolda
8:37 PIERRE COCHEREAU/ Suite Francesa Sobre Temas Populares
10:07 MANUEL DE FALLA/ Suite de Ballet El Sombrero de Tres Picos
10:37 ISAAC ALBENIZ/ Asturias y Sevilla
11:17 GEORGES BIZET/ Ballet Carmen
12:06 FEDERICO CHOPIN/ Sonata para Cello y Piano No. 6
12:37 LUDWIG VAN BEETHOVEN/ Sinfonía No. 3 "Heróica"
14:00 WOLFGANG AMADEUS MOZART/ Concierto No. 26 K-573 En Re Mayor.
14:37 GEORG PHILIP TELEMANN/ Concierto para Trompeta y Orq. en Re Mayor.
14:56 FRANZ SCHUBERT/ Introducción y Variaciones sobre un tema de la Bella Molinera
15:18 ROBERT SCHUMANN/ Carnaval de Viena Op. 26
15:38 JOHANNES BRAHMS/ Concierto No. 2 para piano y Orq. No. 2 en Si Mayor Op. 83
16:37 JUAN SEBASTIAN BACH/ Tocata y Fuga en Re Menor BWV-565
16:46 GIOVANNI BATTISTA PERGOLESI/ Himno Litúrgico Stabat Mater
17:44 FELIX MENDELSSOHN/ Sinfonía No. 4 en La Mayor Op. 90 "Italiana"
18:37 EDUARD GIEG/ Suite Lírica Op. 54
19:00 PIOTR ILYTCH TCHAIKOVSKY/ Concierto No. 1 para piano y orq. en Si Mayor.
20:15 JOAQUIN RODRIGO/ Tonadilla para dos Guitarras
20:50 RICHARD STRAUSS/ Danza de los Siete Velos de la Opera Salomé
21:36 DIMITRI SHOSTAKOVICH/ Concierto para Piano, Trompetas y Cuerdas Op. 35.

Diario

Por Conchita CINTRON

Martes 4 de Junio

Mantengo mi convicción: la lidia con animales adiestra al hombre. El animal es la fuerza bruta; el hombre el espíritu fuerte. Por tanto el hombre debe amansar a la fiera con inteligencia. De vez en cuando deberá emplear el castigo. Pero sin exceso. Si el bruto se revela, el domador no podrá con su poder físico superior. Por eso, el gran líder del pueblo es aquel que reconoce sus límites y sabe llevarle por las buenas. Sin crear conflictos. Podrá no darle de comer, pero deberá, entonces, cuidar su integridad física. El león hambriento come a su amo. De aquí que lo ideal, para lograr la concordia en relaciones que abarcan desde el caballo con su jinete al político con su gente, radica en el equilibrio de las medidas empleadas para catalizar al espíritu con la materia...

Guadalajara 1990

URGENTE
20 DAMAS CON TELEFONO
Y necesidad de ingresos superiores a $2'500,000.00 desde su hogar
Llame hoy mismo, Sra. Ramos
TEL. 24-47-68

4 TERRENOS INDUSTRIALES
CORREDOR AL SALTO
86,000 con frente a 2 carreteras, con 3 naves, abundante agua, luz, teléfono y gas, otros de 50,000; 15,000 y 10,700 Mts. al precio anterior, trato directo
TELEFONOS: 57-83-90 y 35-80-73

URGENOS
SEÑORA O SEÑORITA SOLA
* Para atender señora en silla de ruedas
Ofrecemos: * Casa, sueldo, trato amable
Pedimos: * Algo de experiencia, buen carácter y amplias referencias
TELS. 12-89-83 Y 21-59-68

EMPRESA IMPORTANTE SOLICITA
MENSAJERO
* De 20 a 25 años
* Escolaridad secundaria
* Disponibilidad inmediata
* Sin problemas de horario
* Buena presentación
* Conocimientos del puesto
* Licencia de manejo

Ofrecemos:
* Buen sueldo
* Prestaciones superiores a las de Ley
* Desarrollo dentro de la empresa
* Buen ambiente de trabajo

Interesados acudir a
AV. ARCOS 897
Jardines del Bosque, con una fotografía

GOMEZ URREA
Renta local, excelente ubicación, para comercio u oficinas, 600 Mts² cubiertos y 200 Mts. de estacionamiento
Informes horas de oficina de lunes a viernes
26-42-42 y 26-36-06

HUERTITAS VALLE ESCONDIDO
Por autopista a Nogales, con agua, luz, machuelo, acepto autos, terrenos, casas, Etc.
Increíble enganche de $2'500,000
24 pagos de: $655,868 contado: $12'500,000.00. **TELEFONO 53-46-86**

GRANITO
Desvastado y Pulido en Fábrica
JOAQUIN HERRERA 570, LOMAS PARADERO
TEL. 39-36-24

EMPRESA LIDER EN SU RAMO
Solicita
OBREROS Y OBRERAS

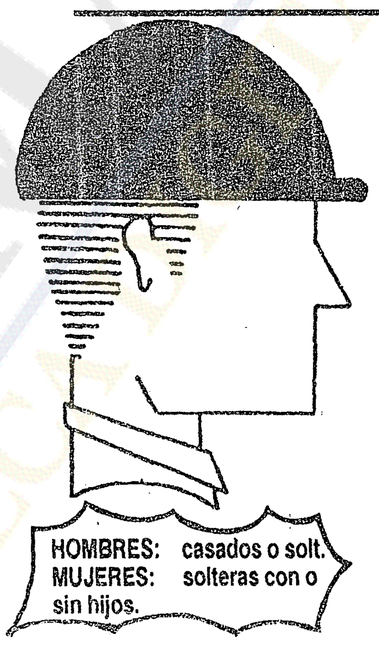

HOMBRES: casados o solt.
MUJERES: solteras con o sin hijos.

OFRECEMOS:
-34.5% MAS DEL SALARIO MINIMO
-CONTRATACION INMEDIATA.
-SERVICIO DE RESTAURANTE.
-SERVICIO DE TRANSPORTE.
-CAPACITACION.
-SEGURO DE VIDA.

REQUISITOS:
-PODER ROLAR TURNOS.
-DE 18 A 30 AÑOS.
-CERTIFICADO (Primaria o Sec.)
-ACTA DE NACIMIENTO.
-BUENA SALUD.
-ABUENOS ANTECEDENTES.

TE ESPERAMOS EN GIGANTES #834 ENTRE CALLE 32 Y 34.

Increíble pero cierto... ¡No lo dejes pasar!

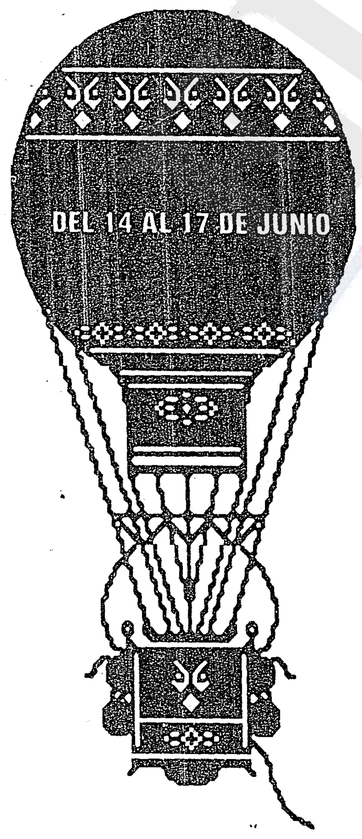

Los industriales de la Camara del Vestido en Jalisco, en su TERCERA GRAN FERIA DEL VESTIR.
ROPA NUEVA PARA TODA LA FAMILIA.

CON PRECIOS DE 2 A 25 MIL PESOS

¡Venga y compruébelo!

INSTALACIONES DEL CODE
(ANTES CREA)
PROLONGACION ALCALDE 1365
de 10 a 8 de la noche.
Entrada Gratis.

zaragoza
Y
Royalton
Para este 17 de Junio

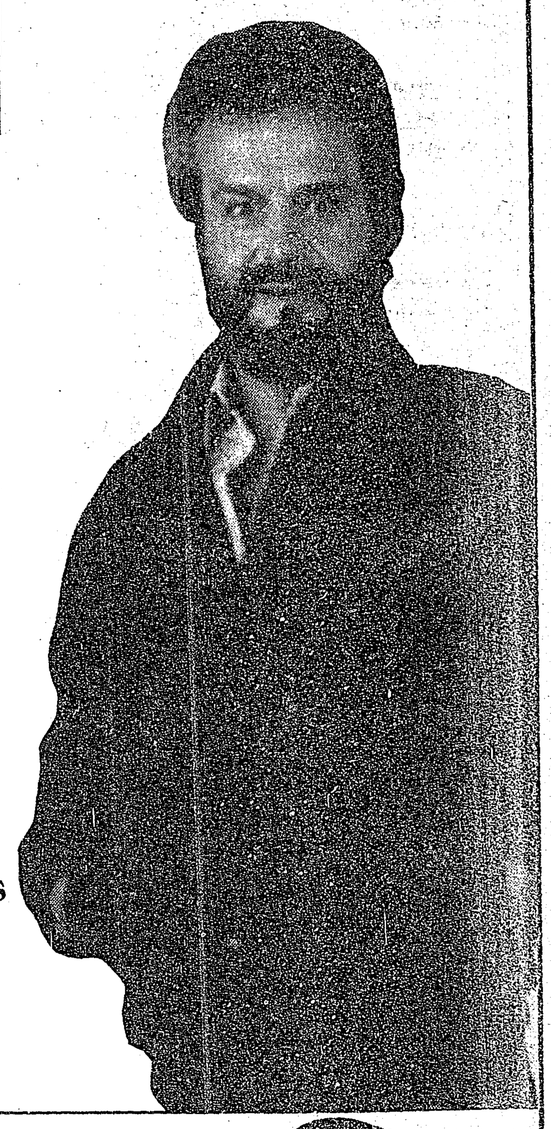

El regalo ideal para papá
Utilice ó solicite su crédito y pague a 30, 60 y 90 días sin intereses.
Muy Bonita Mercancía
Excelente Súrtido,
Amable Atención y
Magnificas promociones
en nuestros Departamentos
para caballeros.

Venga y hagale el mejor regalo a Papá.

zaragoza
Ocampo 73
Plaza México
el lugar del Vestir elegante