Culmina la "Muestra Folklórica de la Nación 1990", en el Teatro Degollado

La Universidad Pedagógica Veracruzana, el pasado sábado dentro de la "Muestra Folklórica de la Nación 1990", que tiene como marco el Teatro Degollado, presentó un colorido programa de danzas de sus diferentes municipios.

El evento dió inicio con "Chicontepec Tierra de Danzas", donde brindaron: la Ofrenda en el altar de todos los Santos, que incluyó "Danza de San José Tepexocoyo", "Danza Guadalupana de Sasaititla" y "Danza de Rebozo de Tancoco", estas danzas tienen un significado de tipo agrícola.

Posteriormente interpretaron algunas danzas de la región del "Pánuco", "Tantoyuca" danza de origen erótico que es representada por las fuerzas de la naturaleza y el hombre y "Papantla Fiestas de Corpus Christi"; entre número y número se presentó un brillante desfile de trajes indígenas veracruzanos, el cual destacó por su gran colorido y bordados de flores, sirviendo de fondo escenográfico para la danza titulada de "Los gua-guas".

Durante la segunda parte realizaron una interpretación de "Zongolica Casamiento Indigena" donde destacó la "Danza de malhuízotl"; momentos después interpretaron "Xico Fiestas de Santa María Magdalena", danza que se realizan solamente una vez al año para el día veintidós de julio en honor María Magdalena; enseguida presentaron "Tlacotalpan" cuadro danzístico inspirado en el óleo del pintor Tlacotalpeño Alberto Fuster, que data del siglo XIX, donde realizan una procesión con las galas de la novia y la engalanan como tal; finalizaron su actuación con "El zapateado veracruzano", despues del cual recibieron el caluroso aplauso de los asistentes, posteriormente, a su director artístico y coreografo René Ramírez Ordoñez, se le hizo entrega de un reconocimiento así como de una placa por haber participado por tercera ocasión dentro de esta muestra.

El domingo cinco se presentó el estado de Jalisco, a través de dos grupos: el Ballet Folklórico del Instituto Cultural Cabañas, de la Secretaría de Educación y Cultura, y el Ballet Folklórico de la Unidad de Servicios Educativos a Descentralizar, el primero de ellos inició el programa con lucida estampa del estado de Oaxcaca, interpretando una pequeña muestra del folklor que se realiza dentro "La Guelaguetza" cuya festividad es la más importante, ya que reune a los grupos étnicos de las siete regiones de aquel Estado, en un gesto de amistad.

De la región de Veracruz el grupo de USED, deleitó al público asistente, manifestando la alegría que caracteriza a su gente con los bailes: "El torito", "El palomo", "El tilingo lingo" y "La iguana".

Enseguida el ballet de la ICC-SEC, interpretó algunos sones antiguos del Bajío, que fueron influenciados por la cultura europea, los cuales adquirieron un carácter propio, hasta llegar a formar parte de nuestro folklor.

Una estampa de Sinaloa, fue interpretada por la USED, en la cual se incluía: "El sauce y la palma", "El sinaloense", "La guacamaya" y "La Riefera". Michoacán, ese estado que se caracteriza por sus bordados exquisitos y tejidos de gran labor, presentó: "La sonaja", "Consuelito" y "El relámpago", las cuales fueron interpretados por el mismo grupo; y de la región de los caudalosos ríos y vegetación insuperable que es Chiapas, el ballet del ICC-SEC, interpretó: "Chiapanequita", "Cachito" y "Rascapetate".

Para cerrar su actuación, ambos grupos interpretaron un cuadro dancístico con algunos de los bailes más representativos del nuestro estado, los cuales se caracterizan por su alegría y la policromía de sus trajes destacando entre otros: "El pasacalles", "Los arrieros" "El Son" y por supuesto el "Jarabe Tapatío".

Al final de su gustada interpretación, ambos grupos fueron ovacionados por los ahí reunidos, posteriormente los señores Onésimo González y Humberto García, hicieron entrega de un reconocimiento y una placa a los directores de los ballets, por parte del ICC-SEC el Mtro. Everardo Hernández Villegas y por el de la USED el Profr. Marco Ambrosio Ortiz Márquez.

Hoy y mañana, se dará por terminada esta XIV "Muestra Folklórica de la Nación 1990", con la participación del Estado de Nuevo León y con el de Quintano Roo.

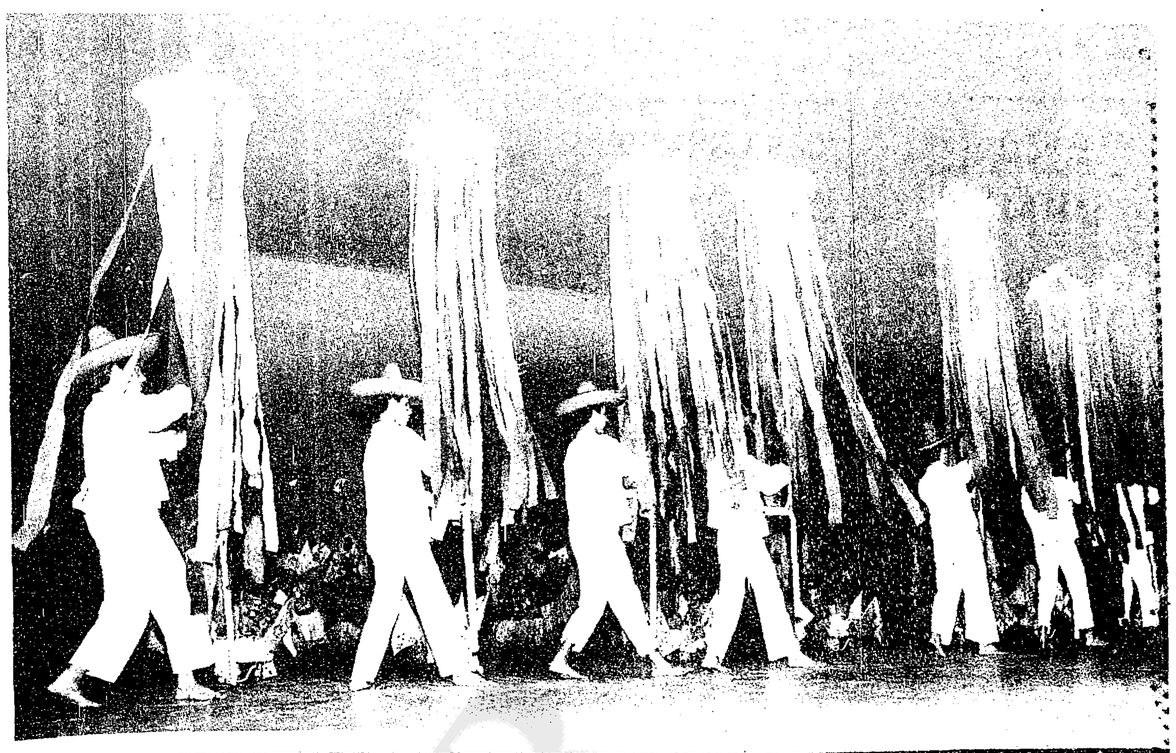

El ballet Folklórico del ICC-SEC y de la USED, el pasado fin de semana representando al Estado de Jalisco, ofrecieron un amplio repertorio dancístico; mañana culimina la Muestra.

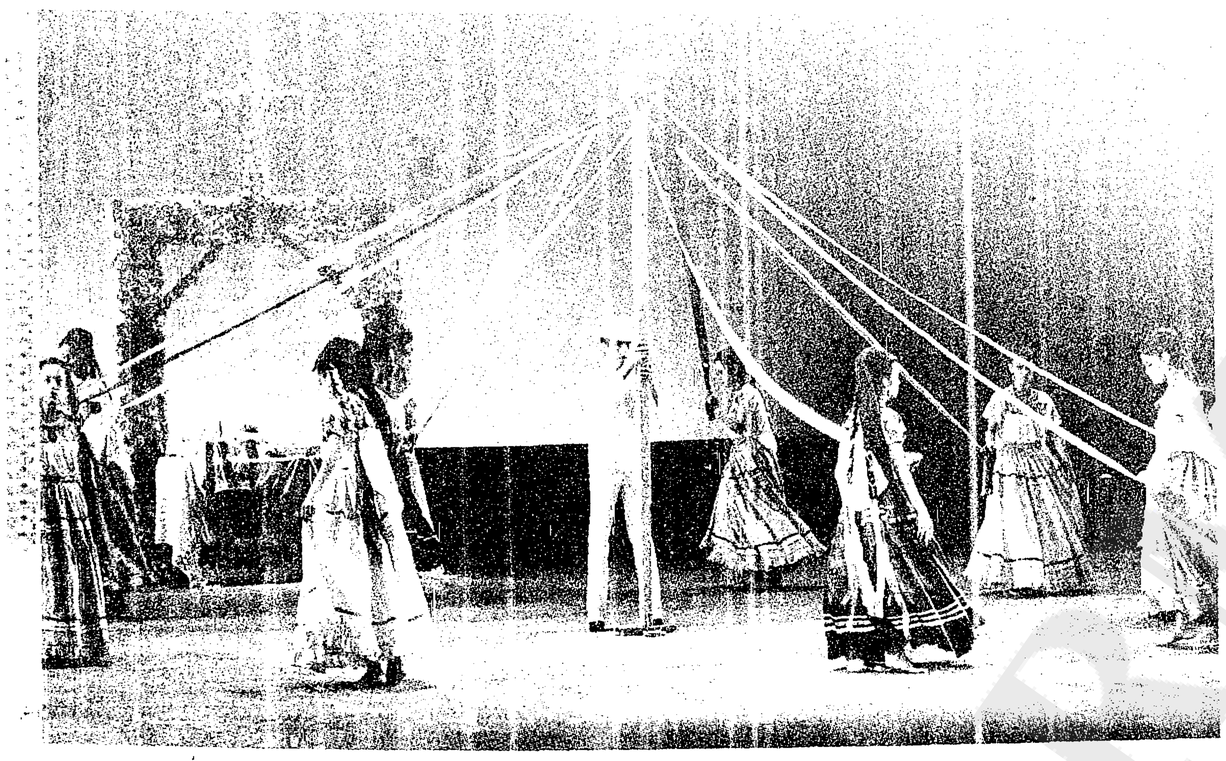

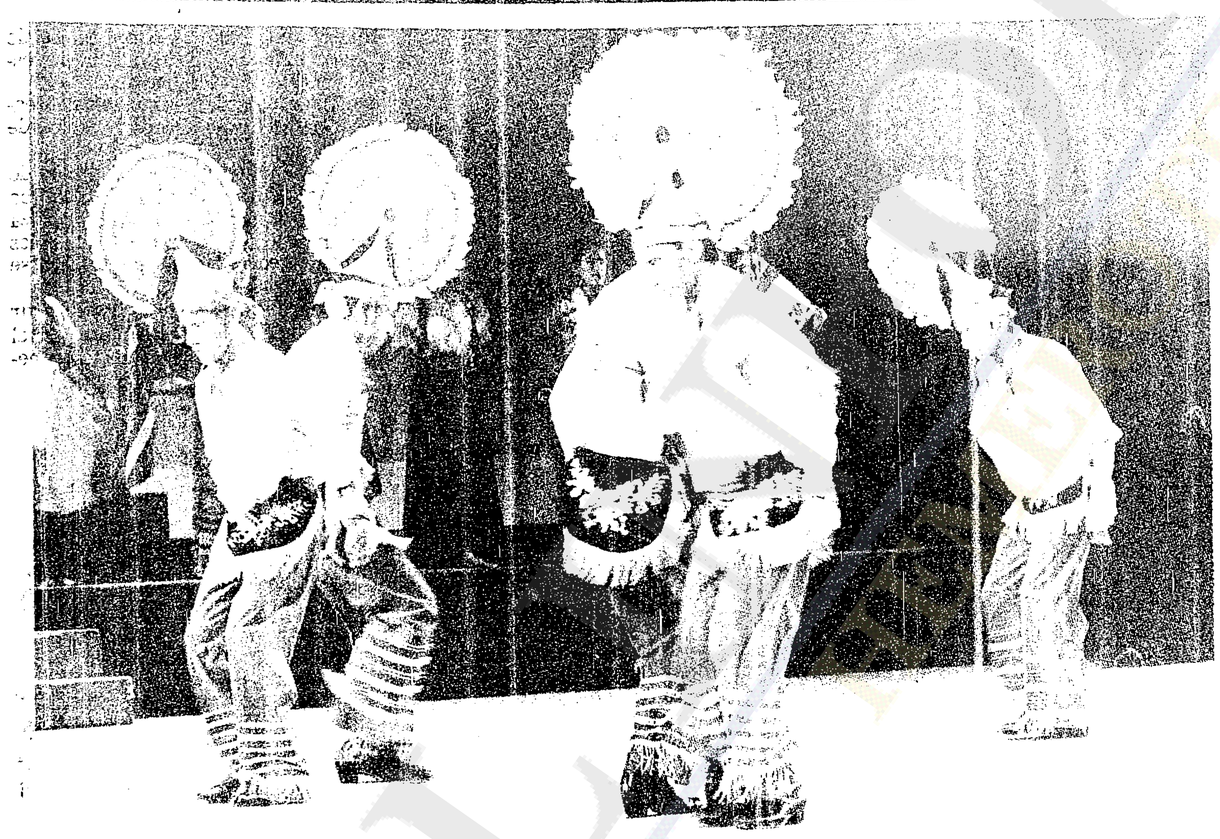

Estampas de las danzas de Chicontepec y Papantla, presentadas recientemente por el Ballet Folklórico de Veracruz, dentro de la XIV "Muestra Folklórica de la Nación 1990".

Sección Religiosa

INFORMACION DEL CALENDARIO LITURGICO CORRESPONDIENTE A LAS 28 DIOCESIS QUE SIGUEN EL CALENDARIO DE GUADALAJARA PARA LA CELEBRACION EUCARISTICA Y LITURGIA DE LAS HORAS.—

TEXTO PARA EL V. CLERO.—

Día 11 sábado MEMORIA SANTA CLARA vg Of de vg-rel, Ld Himno pr, sem XVIII 2; 1 Vp dom;(BLANCO) Misa vg 646, rel 656, or pr 524; 5 Hab 1, 12-2, 4 Mt 17, 14-20 p 663.

JUBILEO CIRCULAR EN GUADALAJARA Y FUERA DE LA CIUDAD.—

Hoy 11 de agosto estará Expuesto el SANTISIMO SACRAMENTO en: **N. SRA. DEL BUEN CONSEJO/ SAN ONOFRE/** LA PAZ DE ORDAZ/ El REMOLINO (Juchipila)/ SAN NICOLAS (Cocula).

SANTORAL:
HOY: Santos Clara, Tiburcio, Susana y Diga.
MAÑANA: Santos Inocencio, Fortino, Hilaria, Juliana, Aniceto y Macario.

BIOGRAFIA: Santa Clara.— Nació y murió en Asís, Italia. La mujer, vale ordinariamente lo que valen las ideas del hombre que ella admira, y su capacidad de sacrificio le permite alcanzar las cimas del heroísmo, cuando se le muestra el camino. Así fue Santa Clara, quien, mejor que nadie y casi tan bien como él, -dice uno de sus biógrafos- realizó el ideal de San Francisco de Asís, su eterno amigo.

Clara gustaba la música y de los sermones bien preparados. Era humilde, encantadora y caballeresca. Bendecía al Creador por haber hecho tan bello el mundo; por la noche se levantaba para ir a arropar a aquellas de sus hijas que se habían destapado; diariamente, desde medio día hasta la hora nona, mientras meditaba la pasión, experimentaba torturas misteriosas que le sacaban lágrimas y sangre de los ojos.

PENSAMIENTO: Amigos nuestros, escuchadlo: que nadie viva con presunción de realeza. El furor, olvidado, desaparezcan en buena hora sobre la tierra.

VISITA DE LA VIRGEN DE ZAPOPAN A GUADALAJARA.—

HOY: Está en Lourdes en el Decanato de Lourdes.
MAÑANA: Estará en María Reparadora en el Decanato de Lourdes.

VENDA
FINA JOYERIA
Oro y chapa, sin invertir
Lo que no venda lo regresa
58-06-05

IMPERMEABILIZADO DE AZOTEAS
Y techos de lámina de asbesto, pintura de casas, y edificio, plomería, fontanería, pulido de pisos y lavado de alfombras, seriedad y rapidez, causante mayor
Teléfono: 45-86-83 Horas hábiles

CANDIL 3 LUCES
Modelo Early American $79,000.00
MARILU LAMPARAS, CANDILES Y REGALOS
TOLSA 204
Contraesquina Templo Expiatorio

MERCADO
SANTA MARIA
Sr. Comerciante
¡Concrete su Patrimonio!
Haga crecer su negocio, Invierta en uno o más locales. En una Zona con un mercado potencial ávido de utilizar sus servicios y productos.
Facilidades para el Enganche
Páguelo hasta en 5 años crédito Fidec
¡Entrega Inmediata!
Colón · Ramón Alcorta (C-3) · Longinos Cadena (C-7) · 8 de Julio · Bartolomé Glez. (C-18)
Informes
32-21-28
32-37-24
32-37-25
Promoción Inmobiliaria, S.A. de C.V.
Bartolomé Gutiérrez Nº 2890
entre Ramón Alcorta (C-3)
y Longinos Cadena (C-7)
Col. Echeverria
SERFIN FIDEC

— TRACTORES —
Amigos campesinos, circulen de 6:00 A.M. a 6:00 P.M. Traigan encendidas sus luces y coloquen señalamientos en el tractor para hacerse más visibles.
CONSEJO CONSULTIVO DE TRANSITO Y VIALIDAD

LAMINA TRASLUCIDA
Y DOMOS ARCO CAÑON
FABRICACION. VENTA. INSTALACION
PARA PROTEGER: *INVERNADEROS, (COCHERAS, TERRAZAS, LAVADEROS, TRAGALUCES ETC...*
LOS MEJORES PRECIOS
FEDERALISMO NTE. 616
SEC. HGO. **58-02-88**
PRESUPUESTOS SIN COMPROMISO

En Persianas Verticales y Horizontales tenemos... Opciones, Opciones y Más Opciones
CON 60 DIFERENTES COLORES EN ALUMINIO
BALI BLINDS
DE UN CAMBIO A LA DECORACION DE SU HOGAR
EN PERSIANAS VERTICALES Y HORIZONTALES
LE OBSEQUIAMOS LA GALERA
Mejoramos Cualquier Presupuesto
VALtex, s.a. DECORACION
Pida su VALtex Crédito
Juárez 872 Tels. 25 55 22 • 25 55 77 • 25 55 88
(Frente al Cine del estudiante) Estacionamiento Propio

DEL TORO
NUMERO UNO
EN FINANCIAMIENTO AUTOMOTRIZ
LE OFRECE
DE LAMINADO Y PINTURA DE GUADALAJARA
El mejor Servicio
¡COMPRUEBELO HOY MISMO!
• Presupuesto sin compromiso
• Trabajos garantizados
• Colores originales para todas las marcas de automóviles
CALIDAD Y RAPIDEZ
DEL TORO
SUS AMIGOS CHRYSLER
LOPE DE VEGA No. 340 Tels.: 52-20-05 • 52-14-17 • 52-24-53

CONTADOR PUBLICO
Solicitamos:
UN CONTADOR PUBLICO
* Egresado del ITESO, UAG o DE LA UNIVA, para colaborar en la Administracion de una Empresa Joven con Sucursales en varios Estados de la República y con un gran crecimiento

Requerimos:
* Una persona de entre 26 y 32 años
* Con una experiencia mínima de tres años como contador general o gerente administrativo en empresas comerciales medianas, que sea muy dinámico, ordenado, y tenga éxito en desarrollar su trabajo a base de objetivos, metas y resultados
* Las referencias deberán demostrar que se trata de un profesionista exitoso y honorable

Ofrecemos:
* Ingresos anuales de 36 millones

Interesados presentar su curriculum vitae, junto con una solicitud de empleo. Acompañada de una fotografía, en horas hábiles en
AV. LAS AMERICAS No. 799
(Frente a Gigante Américas)