IMPORTANTE EMPRESA INDUSTRIAL POR EXPANSION SOLICITA:

MECANICOS INDUSTRIALES

- Estudios Técnicos como Mecánico Industrial
- 20 a 30 años
- Experiencia mínima un año en la Industria de la transformación
- Pueda rolar turnos

Ofrecemos:

- Sueldo 3 veces el salario mínimo
- Vales de despensa
- Prestaciones superiores a las de Ley
- Servicio de transporte y comedor
- Capacitación constante
- Ropa de trabajo
- Oportunidad de desarrollo personal

INTERESADOS PRESENTARSE CON SOLICITUD ELABORADA Y FOTOGRAFIA RECIENTE INDISPENSABLE EN EL KM. 9, DE LA NVA. CARRETERA A EL SALTO, (FRENTE A NEC) DE 9:00 A 12:00 Y DE 15:00 A 17:00 HRS., O ABORDAR AUTOBUS DE LA EMPRESA EN LA CALLE VIOLETA Y CALZ. DR. R. MICHEL ENTRE GLEZ. GALLO Y 5 DE FEBRERO (CAMION AMARILLO CON FRANJA VERDE AVEFINSA) A LAS 7:45 A.M. ó 13:45 HRS., DE LUNES A VIERNES.

P.GODINA

IMPORTANTE EMPRESA DEL RAMO DE LA CURTIDURIA

SOLICITA

ADMINISTRATIVO DE VENTAS

REQUISITOS:

- Técnico en Contabilidad, Contador Privado o equivalente.
- Experiencia mínima de 2 años en: facturación, cobranza, control de pedidos y devoluciones.
- Conocimiento del programa CLIENTPAQ (no indispensable).
- Edad de 22 a 35 años.
- Cualidades personales: persona ordenada con buena presentación, extrovertida y con espíritu de servicio.

OFRECEMOS:

- Sueldo de acuerdo a aptitudes.
- Vales de despensa.
- 30 días de Aguinaldo.
- Prestaciones de Ley.

Interesados presentarse en:
CALLE MAR ROJO 1405 a una cuadra de Federalismo y Plan de San Luis.

Industrial

VIÑALES TOURS TE LLEVA AL MAXIMO EVENTO DEPORTIVO

JUEGOS PANAMERICANOS

HABANA 91 EN LA HABANA CUBA DEL 2 AL 18 DE AGOSTO

CONSULTA CON TU AGENTE DE VIAJES LOS DIFERENTES PROGRAMAS

VIÑALES TOURS, S.A.

AV. LOPEZ MATEOS NTE. Nº 1038-9
PLAZA FLORENCIA TELS. 42-57-80
42-56-72 • 42-57-24 • 42-57-25

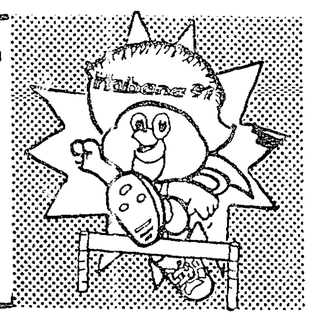

ULTIMAS CASAS PRE-VENTA

Jardines de la Cruz

• 3 RECAMARAS • UNO y MEDIO BAÑOS
• SALA COMEDOR • PATIO DE SERVICIO
• COCINA INTEGRAL • COCHERA
TODOS LOS SERVICIOS

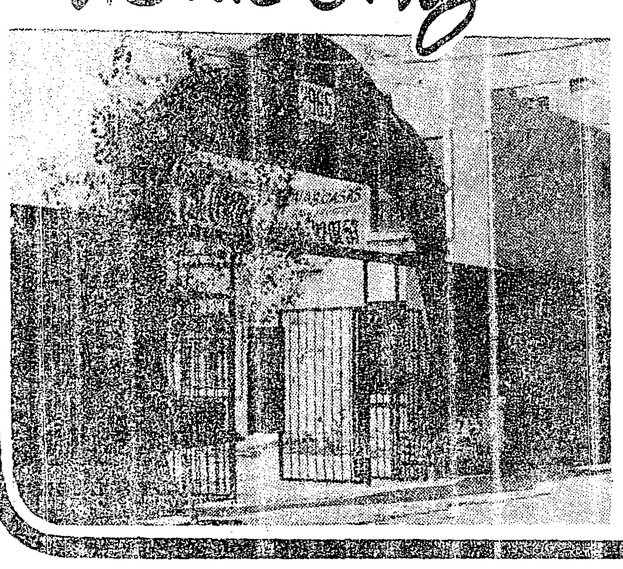

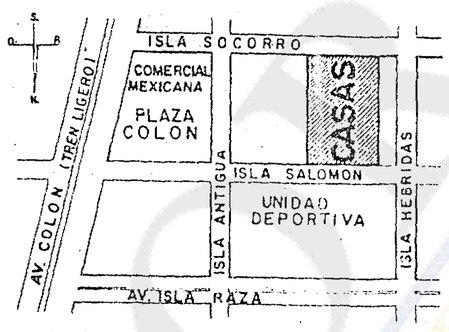

INFORMES Y VENTAS AHI MISMO

INDUSTRIA DE HERRAMIENTAS, ACCESORIOS Y REFACCIONES, S.A. DE C.V.

IHARSA

PLANTA Y OFICINAS
PROLONGACION AV. VALLARTA No. 8490
GUADALAJARA, JAL.

FELICITA CALUROSAMENTE A:

Lucort Ferretera
Azulejos y Sanitarios

Por la Inauguración de sus nuevas Instalaciones, Especializadas en muebles para baño, azulejos y plomería Ubicadas en:

CARRETERA A SALTILLO No. 217
COL. EL BATAN
TELS. 60-36-15 Y 60-36-75
Y LES DESEA
MUCHAS FELICIDADES Y PROGRESO

Galerías

El Ballet Lírico Nacional de España abrirá la extensión del Tercer Festival de la Ciudad de México, los días 20 y 21 de julio en el Teatro Degollado.

EXTENSION DEL 3ER. GRAN FESTIVAL CIUDAD DE MEXICO

¡Fuego y esplendor del alma española! Julio 20, 20:30 horas, Julio 21 18:00 horas. -Ballet Lírico Nacional de España-, Dir. Nacho Duato.

"La tradición y la magia del Ballet Clásico Ruso". Agosto 1ro., 18:00 y 21:30 horas. -Ballet del Teatro del Kremlin-.

¡El más grande espectáculo musical español!. Agosto 6, 20:30 horas y agosto 7, 18:00 y 21:00 horas. -Antología de la Zarzuela de Madrid-. Dir. José Tamayo.

Teatro Degollado. Venta de abonos en Juárez 638 Altos y Taquilla del Teatro. Informes 13-20-24 y 14-47-76.

Coros y Danzas del Ejército de la URSS, se presentan una vez más.

LOS COROS Y DANZAS DEL EJERCITO DE LA URSS SE DESPIDEN DE GUADALAJARA

Para el público que no pudo verlos, y para los que quedaron encantados del talento y disciplina de este grupo de 110 elementos en escena "Coros y Danzas del Ejército de la URSS" se presentarán para despedirse del público tapatío el día 9 de julio en dos funciones a las 18:30 y 21:00 horas en el Teatro Rex.

Poco es lo que puede decirse, es más lo que se puede apreciar con voces que pueden compararse con las mejores, entre barítonos, tenores y bajos deleitan a la audiencia con canciones que van desde "Kalinka", "Canción del Lago Baikal", "Humo en tus ojos" hasta "Bésame Mucho", "La Adelita" "Granada" y "Volver, Volver" por mencionar algunas.

Pero no sólo cantan; son excelentes bailarines, buenos acrobatas se podría decir, pues nos interpretarán "Soldados en Descanso" "Polsunetz" y "Cuando lloran los Cosacos" entre otras que son del género humorístico, tanto los bailarines como los cantantes están acompañados de una pequeña orquesta sinfónica de 25 músicos; todo es coreografía de liudmila Hosovich, el emérito artista Mijail Sveriev como Director de Orquesta; un hombre con un carisma enorme es sin duda el Conductor del Concierto Espectáculo Vladimir Dolgov y el Director General y Artístico, Artista del Pueblo Ruso Victor Eliessev.

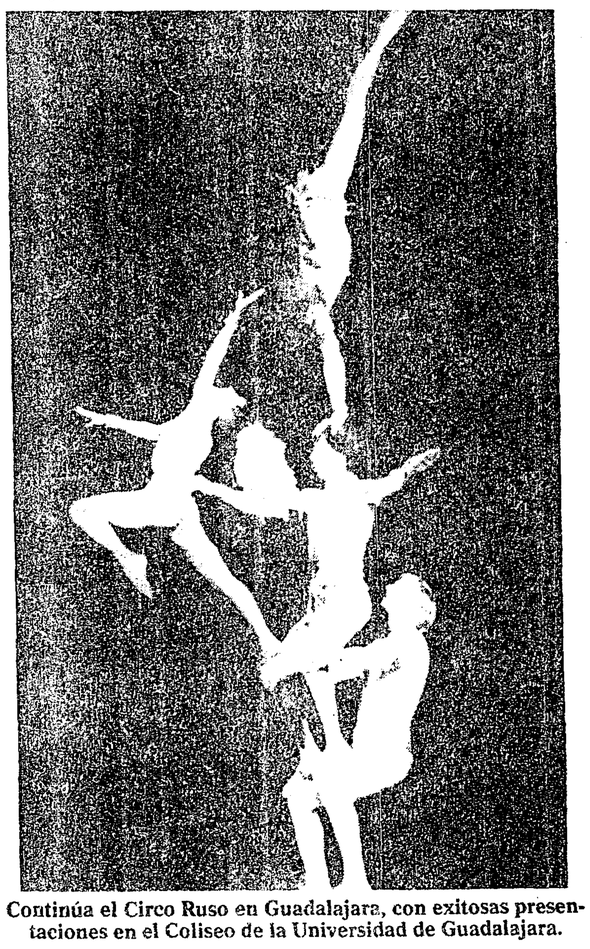

Continúa el Circo Ruso en Guadalajara, con exitosas presentaciones en el Coliseo de la Universidad de Guadalajara.

SU RETRATO AL OLEO

PRECIOS ECONOMICOS

En proporciones desde 35 X 50 en lienzo o tela tipo convencional a partir de la fotografía en blanco y negro o a colores que nos proporcione

INFORMES AL:
TELEFONO: 25-84-65

Sra. Alcalá, de 9 a 11 y de 2 a 4 de la tarde días hábiles

ACTIVIDADES CULTURALES DE LA S.E.C.

EXPOSICION DE PINTURA DE JESUS SANTOS "DE FRONTERA". Exconvento del Carmen

EXPOSICION DE DIBUJO DE FELIPE DE JESUS GARCIA HDEZ. Casa de la Cultura Jalisciense.

EXPOSICION DE PINTURA "ENTRE MAGOS TEVEAS" José Francisco Silva Villalever. Exconvento de Carmen.

EXPOSICION COLECTIVA "AUNQUE ES DE NOCHE". En homenaje a San Juan de la Cruz. Exconvento del Carmen.

EXPOSICION DE PINTURA RETROSPECTIVA. de Raúl Aguilar. Foro de Arte y Cultura.

EXPOSICION DE PINTURA DE DAVID CASTILLON "THAROT DEL DESTINO". Casa de la Cultura de Tepatitlán, Jalisco.

ARTE MEXICANO SOBRE PAPEL DE CHINA DE ANTONIO RAMIREZ GARCIA "MEXICO LINDO Y QUERIDO". Foro de Arte y Cultura.

COLECTIVA DE FOLKLORE "GALA DE VERANO". Teatro Degollado 18:00 horas

TALLER DE DIBUJO Y PINTURA. Casa de la Cultura Jalisciense 9:30 a 12:00 horas

TALLER DE DIBUJO Y PINTURA. Casa Museo José Clemente Orozco. Inscripciones abiertas en el tel. 16-83-29.

ORQUESTA FILARMONICA DE JALISCO. Patio de la Presidencia Municipal de Zapopan, Jalisco. 12:30 horas

TEATRO PARA NIÑOS. "LA RATITA PRESUMIDA". Dir. Félix Vargas. Teatro Alarife Martín Casillas.12:00 horas.

"EL MOJADO JAMES". Dir. Antonio Méndez y Jesús Hernández. Patio del Exconvento del Carmen 18:00 horas

JUGLAREANDO. Libreto de Víctor Castillo. Dir. Carlos T. Mayagoitia. Casa de la Cultura Jaliscience. 12:00 horas

"EL PENDULO". Dir. Félix Vargas. Casa de la Cultura Jalisciense 18:00 horas

"TOCA LA TIERRA". Dir. Jorge Angeles. Casa de la Cultura Jalisciense 18:00 horas

ACADEMIA DE DANZA ESPAÑOLA "MARIA ROMO". Dir. María Romo. Foro de Arte y Cultura. 12:00 horas

SEMANA INTERNACIONAL DE LA DANZA "FUNCION COLECTIVA". Dir. Sonia Salcedo. Foro de Arte y Cultura. 18:00 horas

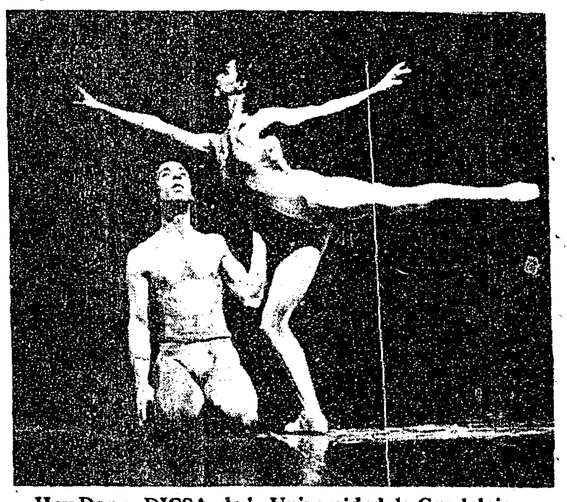

Hoy Danza DICSA, de la Universidad de Guadalajara.

FUNCION DE GALA

Con motivo del IV Aniversario de Danza DICSA, de la Universidad de Guadalajara, cuyo director es Onésimo González, Danza-DICSA se presenta en programa especial en el Foro de Arte y Cultura este domingo 7 de julio a las 18:00 horas.

Curso

Además en el Taller de Estudios e Investigación de la Danza (CEID-DICSA) de la Universidad de Guadalajara, que dirige Onésimo González A., está impartiendose un Curso Intensivo de Verano para niños, jóvenes y adultos; principiantes, intermedios y avanzados; ejecutantes, maestros y coreógrafos.

Inició: Lunes 24 de junio. Clausura: Viernes 23 de agosto.

Para mayores informes acudir al propio taller: Alfredo R. Plascencia No. 567 S.H., (Entre Fco. Zarco y Hospital). Lunes a viernes 10:00 a 13:00 horas. al teléfono 31-95-79.

Escena de la obra "Sueño de una Noche de Verano"

UNIVERSIDAD DE GUADALAJARA COMPAÑIA DE TEATRO

"Sueño de una Noche de Verano" del autor más grande de habla inglesa, traducido a todos los idiomas y leída en todas las escuelas y universidades, sigue presentándose en el Teatro Experimental de Jalisco, con la Compañía de Teatro de la Universidad de Guadalajara, bajo la dirección de Rafael Sandoval.

La puesta en escena corresponde a una adaptación hecha para la Compañía de Teatro por Vivian Blumenthal, la cual ha tenido un éxito inusitado. Y es que se pueden dar los argumentos que se quieran para explicar este éxito, pero lo que es un hecho y no requiere argumentos es la satisfacción y el goce que cada espectador siente al presenciar esta obra.

"Sueño de una Noche de Verano" se prsenta en el Teatro Experimental de Jalisco, (Tel. 19-37-70) en su horario habitual de los domingos a las 12:00 horas. Entrada general $5,000.00

EVENTOS AUSPICIADOS POR EL I.C.C.

Este domingo 7 de julio, a las 12:00 horas, en el Teatro del Centro Cultural Torres Bodet, no se pierdan la puesta en escena de la obra ecológica "Siempre serás... Chapala", con actores del Tercer Grupo que dirige Moisés Orozco. Esta pieza es manejada a manera de comedia con ocho números musicales, canto, baile y marionetas, con textos originales de Enrique López y música de Fernando Quintana.

"Siempre serás... Chapala", es una original comedia de dos actos que auspicia el Instituto Cultural Cabañas en el Centro Cultural Torres Bodet, todos los sábados y domingos de julio, con representaciones a las 12:00 horas, en avenida Chapultepec Sur y España.

También este y todos los domingos de julio a las 12:00 horas, en el Teatro Alarife Martín Casillas, continúan las funciones de la obra infantil "La Ratita Presumida", con alumnos del Taller de Teatro del Instituto Cultural Cabañas, dirigidos por el maestro Félix Vargas.

"CAPERUCITA ROJA Y EL LOBO FEROZ"

En el Centro Municipal de la Cultura de Zapopan, ubicado en Vicente Guerrero No. 233 (a dos cuadras de la basílica); se presentará en corta temporada durante el mes de julio solamente, la obra para niños "Caperucita Roja y el Lobo Feroz". Las funciones son solamente los domingos a las 12:00 horas. Esta obra es presentada por Teatro Palabra Viva en su temporada de verano bajo la dirección de Guillermo Covarrubias.