Galerías

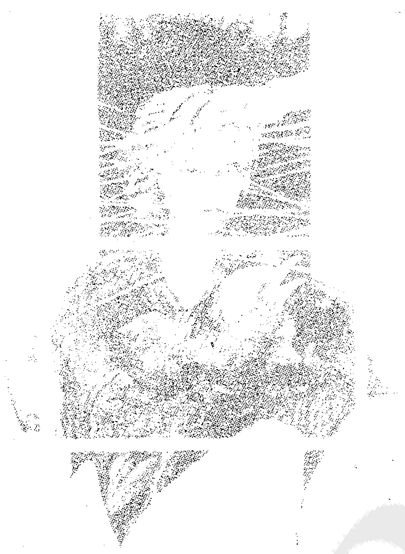

DANZA NUEVA "RE XXI" inicio sus actividades en agosto de 1987 bajo la dirección de Onésimo González, reconocido bailarín y coreógrafo de prestigio internacional.

Ha participado en eventos locales, nacionales e internacionales, entre ellos: "Festival Guadalajara" 89 y 90; "Fiestas de Octubre" 89, 91 y 92; VI y VIII Festival Coreográfico Iberoamericano "Oscar López"; "XI y XII Festival Nacional y II y III Internacional de Danza Contemporánea de San Luis Potosí"; "San Luis 400".

Cuenta entre sus integrantes a:

– Silvia Salazar, bailarina del American Ballet de U.S.A.

– Enrique Calatayud, solista del Ballet Independiente y de las comedias musicales "A Chorus Line" y "Cats" en México.

– Elías Ajit, solista de la comedia musical "Barnum" entre otras y, Premio "Mejor Bailarín de la Provincia' 1991.

DANZA NUEVA "RE XXI":

Dirección: Onésimo González.

Coordinación General: Sonia Salcedo.

Asistentes de dirección: Elías Ajit, Enrique Calatayud.

Ejecutantes: Teresa Ríos, Silvia Salazar, Claudia Sánchez, Elías Ajit, Enrique Calatayud, Jorge T. Monroy, Jorge Vargas; Fiesta de Octubre, Plaza Fundadores, sábado 31 de octubre 19 horas.

CONTINUA LA EXPOSICION "EL SALVADOR CAMINO HACIA LA PAZ"

Pintores salvadoreños, jóvenes, que han desarrollado una labaor bastante amplia en el campo de las artes plásticas como son: Talleres de expresión plástica, para obreros y desplazados, realización de mantas murales, así como también han llevado su producto artístico a aquellos sectores que tienen poco acceso al deleite de las expresiones culturales.

Algunos de ellos ya tienen un estilo definido y son reconocidos en El Salvador por el buen manejo del dibujo y por presentar un producto artístico alternativo, en un medio donde se consume obra sin mayor trascendencia en cuanto a propuestas estéticas y que más bien cumplen una función decorativa.

Es claro que para forjar y mantener sus estilos, en El Salvador no es una tarea fácil ya que se tiene que enfrentar al cierre de espacio, las pocas posibilidades de capacitación, poco acceso a materiales o al alto costo de estos mismos.

Los expositores salvadoreños son miembros activos de la Asociación de Trabajadores de Arte y la cultura A.S.T.A.C. Asociación de Carácter Independiente radicada en El Salvador la cual tiene 10 años de desarrollo su práctica en el campo de la cultura popular.

Expositores: Isaías Mata, Mario Mata, Oscar Vázquez, Alvaro Sermeño.

ACTIVIDADES DEL CENTRO CULTURAL INFANTIL "'LA CASONA"

Función de "Cuenta-Cuentos", con Gilberto en la narración de varios cuentos. Sábado 31 de octubre, 5 P.M., entrada libre.

Sala de lecturas para niños. Abierta de lunes a sábado de 10:00 a 14:00 y 16:30 a 20:00 horas, entrada libre.

Exposición permanente de grabados que cuentan la historia del libro. Horario: De lunes a sábado de 10:00 a 14:00 y 16:30 a 20:00 horas, entrada libre.

Domicilio de La Casona: López Cotilla 1225, Esq. Atenas.

HOY DANZA NUEVA EN PLAZA FUNDADORES

DANZA NUEVA "RE XXI" presenta su programa ¡TODOS A BAILAR!, singular evento compuesto por coreografías basadas en hechos de la vida cotidiana y una antología del baile de salón, la que comprende desde el vals hasta el rap, terminando con la participación el público.

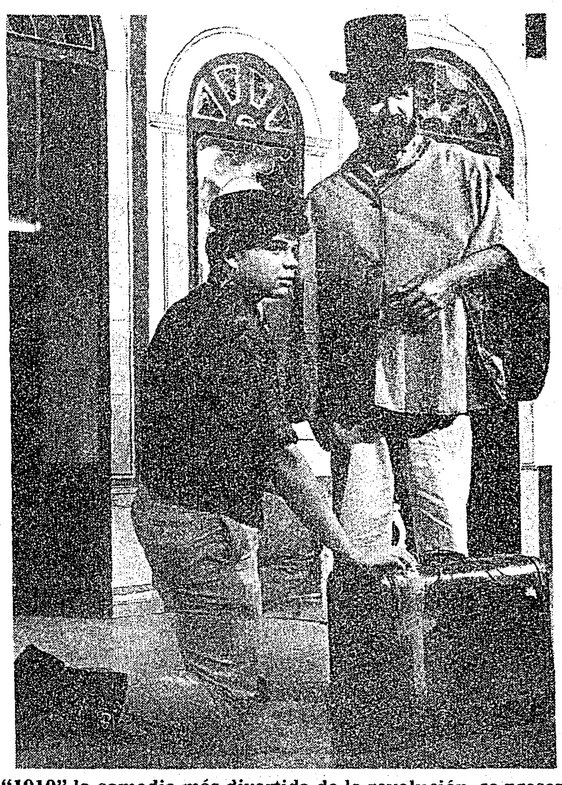

"1910" la comedia más divertida de la revolución, se presenta hoy y mañana en el Centro Cultural "Torres Bodet", sábado 20:30 Hrs., domingo 18 y 20 horas.

TEHUAN NAUI Y CONTRALUZ

El canto coral ejecutado con la calidad del cuarteto femenil TEHUAN NAUI (Nosotras Cuatro, en náhuatl), incursiona en la tradición folklórica y el canto clásico polifónico, acompañado con el instrumental latinoamericano y las cuatro voces femeninas dirigidas por la maestra Celia Estrada, en el concierto sabatino en el Centro Cultural Centenario, en Cruz Verde 272, entre Garibaldi y Reforma; este sábado a las 21:00 horas. Inicia el programa "Tu música y tus artistas" el dueto de canto nuevo LUZ DE LUNA con las voces y guitarras de Leonardo Chapov y Zenén Santana. Concluyendo la presentación, el cuarteto de trova y bossanova CONTRALUZ que dirige Pablo Alberto López Díaz, José Luis López en percusiones y armonías y en el bajo Raúl García, para instrumentar la melódica voz de Norma Muñiz.

Despedida para Ana Luisa de la Torre Valdez

Una gran variedad de regalos para el hogar, recibió la señorita Ana Luisa de la Torre Valdez, durante la gratísima reunión de damas que fue ofrecida en su honor, para despedirla de entre las filas de la soltería.

Ana Luisa y su prometido el Sr. José Demis Sáinz Guardado, se encuentran realizando los últimos detalles de su boda, siendo ayudados por sus queridos padres: Lic. Jaime de la Torre Villaseñor, Sra. Ana María Valdez de de la Torre, Lic. José Sáinz Palacios y Sra. Bertha Guardado de Sáinz.

Los dichosos novios ya están haciendo llegar a los miembros de su amplio círculo social, las cartulinas en que participan su matrimonio eclesial, el cual se verificará Dios mediante el día veintisiete de noviembre del presente año, en solembe ceremonia que tendrá como escenario el templo de San Antonio María Claret, dando inicio a las veinte treinta horas.

La alegre reunión ofrecida en honor de Ana Luisa, fue organizada por las mamás de los dichosos novios, quienes en esa ocasión citaron a un nutrido grupo de distinguidas damas, en el Salón Lynx de conocido hotel de la ciudad.

Esa tarde transcurrio en un ambiente muy agradable, ya que desde su llegada las asistentes estuvieron charlando animadamente de diversos temas, siendo el principal el enlace de Ana Luisa, quien escuchó los sabios consejos que le brindaron las damas de mayor experiencia.

Sumamente felicitada ha estado la gentil señorita Ana Luisa de la Torre Valdez por su cercano enlace eclesiástico.

Las ahí reunidas saborearon deliciosos bocadillos y regias bebidas preparadas con las cuales en repetidas ocasiones brindar n por la eterna felicidad de la futura desposada y su novio.

Antes de que llegara a su fin la animada tertulia, la futura señora les agradeció los gratos momentos que le hicieron vivir en esa ocasión, reiterándoles de nueva cuenta la invitación a su matrimonio.

Al tiempo de despedirse, las presentes manifestaron su agradecimiento a su amable invitante por las finas atenciones que les brindó en esa tarde de franca convivencia, externando una vez más sus mejores deseos a Ana Luisa, a quien sin duda acompañarán el día de su boda.