Epitafios del Panteón de Belén

Ahora se celebra el Día de Muertos que en México se realiza con especial sentimiento, mezcla de folklórica alegría con tristeza, en una manifestación artística reflejada en los extraordinarios y complejos altares de muertos, profusión de adornos y flores de cempasúchil que pretenden exaltar el recuerdo de nuestros seres queridos o héroes nacionales ya idos.

Nuestro humor negro nos ha llevado a mencionar a la muerte con nombres pintorescos y hasta cariñosos que de alguna manera pretenden esquivar el sentido dramático que tiene en sí misma. Es así que la oimos mentar como La Chata, La de los Dientes para Afuera, La Pelona, La Calaca, La Tilica, La Perca, La Calavera, La Huesuda, La Patas de Hule, La Llorona, La Trompada, La Tiznada, La Fregada, La Jodida, La Tía de las Muchachas, La Hedionda o la Ciriaca.

Es común escuchar expresiones populares como: "Nos va a llevar la Tiznada" ó "Ya nos llevó la Tía de las Muchachas".

También interesante es la existencia de esas versificaciones populares que son llamadas "Calaveras" y que circulan mucho en la fiesta de muertos. Como ejemplos:

"Aprended vivos de mi
lo que va de ayer a hoy
Ayer como te ves fuí
y hoy calavera ya soy"
"No quiero más amistad
Mi amor no ha sido quimera
Dejadme en la soledad
Y en paz, torpe calavera"

El Panteón de Belén

En Guadalajara tenemos uno de los más bellos cementerios del mundo que es El Panteón de Belén.

Es un lugar mágico donde la arquitectura y la naturaleza se combinan de una manera bella y misteriosa.

Las sensaciones místicas que el recinto inspira, llegan a hacer parecer que se escuchan los sollozos de los muertos como filtrados a través de flautas de carrizo, uniéndose en un singular y estremecedor concierto.

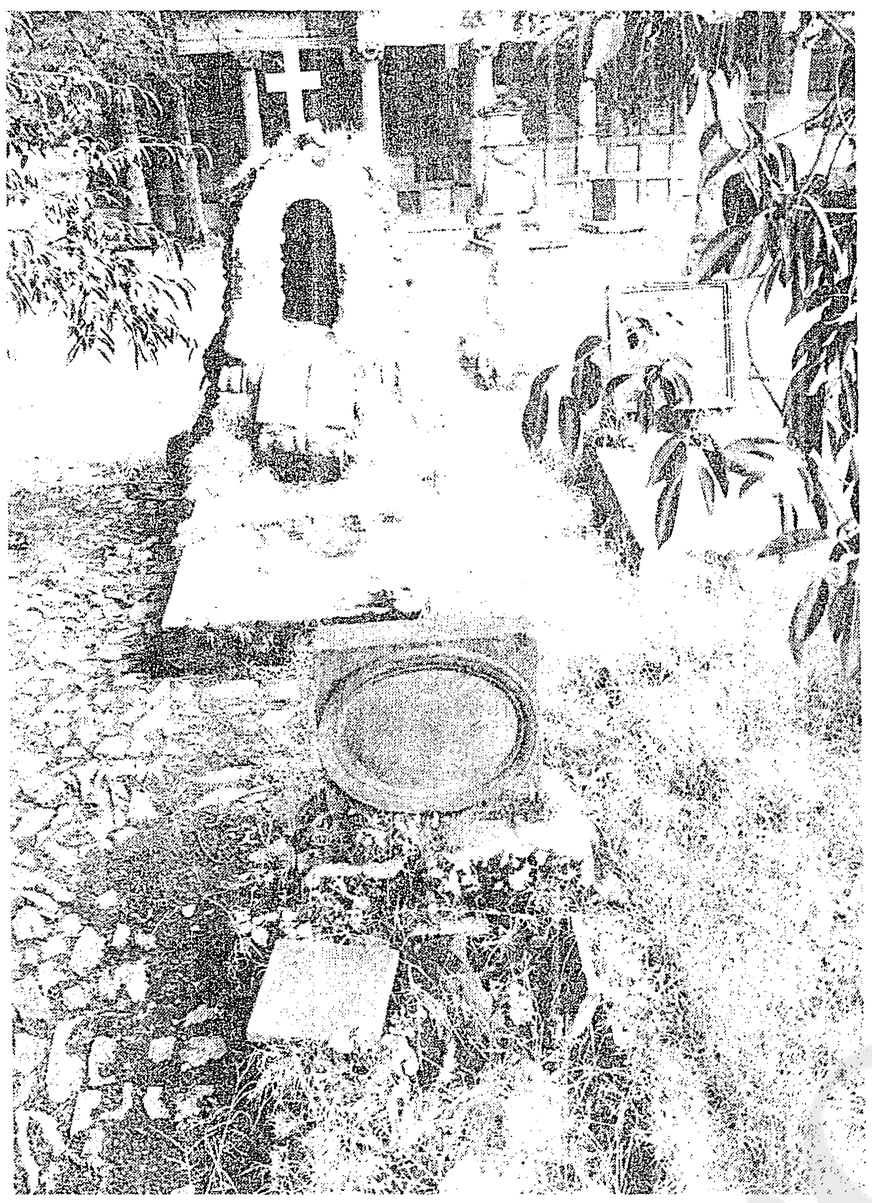

El Panteón de Belén o de Santa Paula, es el más bello de Guadalajara y, sin duda, de los más hermosos en todo el país.

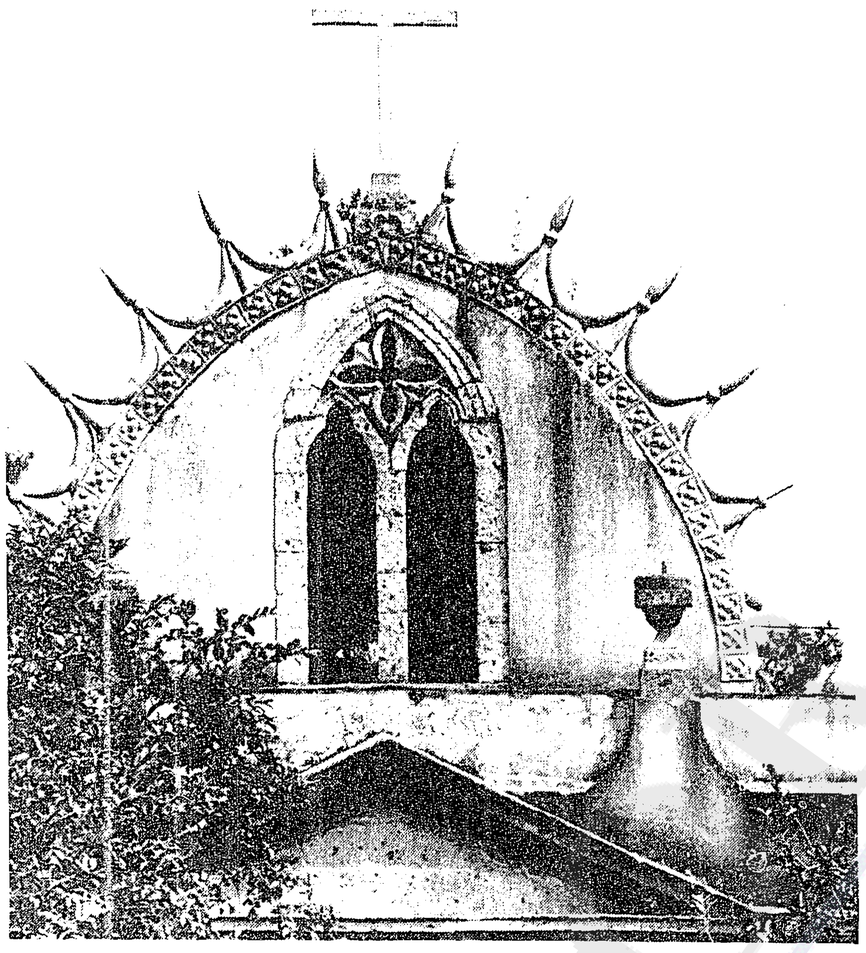

La belleza de la arquitectura del Panteón de Belén, por lo que se ha ganado el título de "El panteón romántico de Guadalajara", amerita una visita,

En uno de mis paseos filosóficos por el Panteón recogí algunos epitafios que reflejan el dolor y dramatismo que el ser humano tiene ante lo desconocido y lo inevitable como es la separación física de un prójimo especialmente cuando es niño.

Se encuentran inscritos en las losas de las gavetas del columnario norte y dicen así:

"Ejemplo noble de filial ternura
Ensueño hermoso que duró un momento
Que la muerte arrancó en su desventura
Como a la nube la arrebató el viento
¿No me adorabas con filial dulzura?
¿No era tu aliento parte de mi aliento?
¿Porqué te fuiste angelical creatura
y me dejaste en hondo sufrimiento
En mi existencia bárbara y mezquina
En los momentos en que más me aflijo.
Una sola esperanza es mi consuelo
y es mirar que mi vida ya declina
y que al fin moriré querido hijo
para vivir unidos en el cielo"
"A tus hijos y mujer consuela
esta verdad que la religión abriga
Que de nuevo te ha de rodear la piel viva
y que el Dios que tu alma anhela,
le verás por siempre en carne viva"
"Era preciso que la dura perca
tu preciosa existencia destrozara,
Era preciso que de virtud rara,
fuiste modelo y no debías dormir.
Y puesto que Dios en sus arcanos
ha dispuesto quitarnos tu consuelo,
vive dichosa y feliz en el cielo
que a nosotros nos toca llorar".

Esperamos que el lector pueda participar de la intensidad de la "Fiesta de los Muertos" y que al visitar el maravilloso Panteón de Belén recuerde que éste es "un sueño arquitectónico realizado en medio de los muertos para la contemplación de los vivos".

Manuel Aguilar

Cientos de palomas han hecho del Panteón de Belén su hogar, su guarida.

GRUPO NACIONAL PROVINCIAL
Y
COMERCIALIZADORA DE SALVAMENTOS, S.A. DE C.V.
AVISAN AL PUBLICO
GRAN REMATE DE AUTOS SINIESTRADOS
Que se llevará a cabo el próximo
Viernes 5 de NOVIEMBRE de 1993.
Para mayor información acudir a
PERIFERICO PONIENTE No. 2400
espaldas de Ciudad Granja, Zapopan, Jalisco o comunicarse
a los teléfonos 627-22-20 Y 627-23-48
ATENCION: SR. ENRIQUE RAMOS
Las inscripciones serán hasta el día Miércoles 3 de NOVIEMBRE de 1993 de 8:00 A.M. a 3:00 P.M.
◆ SOLAMENTE PODRAN PARTICIPAR COMPRADORES YA INSCRITOS ◆

PEPSI SOLICITA VENDEDORES
REQUISITOS:
Edad de 20 a 35 Años
Escolaridad Secundaria
Con Licencia de Manejo
Disponibilidad de Horario
Dinámicos y de Buen Trato
OFRECEMOS:
Sueldo más Comisión
Prestaciones Superiores a las de ley
EL DEPARTAMENTO DE RECLUTAMIENTO Y SELECCION
DE 8:30 A.M. A 12:30 PM. EN LAZARO CARDENAS No. 2000
ESQUINA MARIANO OTERO

GRAND HOTEL
TIJUANA
Tarifa Reducida
N$ 240.00 + IVA
P/NOCHE, P/HABITACION, P.N.
TIJUANA SE EN GRAND ECE
Visite la frontera más importante de México y sienta la hospitalidad y servicio del único hotel de cinco estrellas de la ciudad con amplias habitaciones y suites de lujo, centro de convenciones, áreas de esparcimiento, salas de cine integradas y estacionamiento cubierto gratuito.
SERVICIO DE TRANSPORTE SIN COSTO AEROPUERTO TIJUANA-HOTEL
Hospedándose Viernes y Sábado la Noche del Domingo es Gratis (previa reservación) *
GRAND HOTEL TIJUANA
Hospitalidad Regional
Reservaciones:
En Cd. de México: 5-80-49-49 y 5-80-51-09
En Monterrey: 69-68-68
Lada Nacional sin costo: 91-800-66-007
* EN BASE A TARIFA PUBLICA

Galerías

Altar de Muertos en el Museo de la Ciudad

Resaltando las tradiciones mexicanas, a partir de hoy martes y hasta el 8 de noviembre, la Oficialía Mayor de Cultura del Ayuntamiento de Guadalajara, a través del Museo de la Ciudad, Independencia 684, presentan el altar de muertos en memoria del ilustre pintor jalisciense Gerardo Murillo, Dr. Atl.

Martes Culturales en la Plaza Expiatorio

El Grupo Cultural Expiatorio en colaboración con el Ayuntamiento de Guadalajara, participan en la preservación de la cultura y la integración de la familia, con eventos culturales y artísticos cuidadosamente elegidos que presentan todos los martes en la Plaza Expiatorio. Hoy será una tardeada musical, que iniciará a las 18:00 horas con Jazz Studio; a las 18:45 horas Paco Rentería y su grupo Gizeh, con música flamenca y a las 19:30 horas Randy Spencer con música romántica en inglés.

Lectura de Poesía y Cuento

El Consejo Estatal de la Cultura y las Artes invita a la Lectura de Poesía y Cuento del programa "Jalisco Recinto de Escritores", que se lleva al cabo dos veces al mes a las 20:00 horas en Simón Bolívar 420; hoy martes 2 de noviembre corresponde lectura de cuento; participarán Alejandro Silva Márquez y Edgar Escobar.

XXXII Curso de Información

En las instalaciones del Instituto Cultural Cabañas, continúa el XXXII Curso de Información sobre Guadalajara, Tlaquepaque, Tonalá y Zapopan "Cirilo Marmolejo Cedillo", con el tema de arquitectura; hoy a las 20:00 horas Silvia Leal Carretero tocará el tema Xurawe o la ruta de los muertos (mito huichol).

Teatro en el Centro Cultural Torres Bodet

En el Centro Cultural Torres Bodet, hoy martes a las 20:30 horas se presentará el espectáculo de teatro y danza "Orfeo y el más allá", dirigido por Antonio Lizaola; Orfeo era patrono en la antigüedad de quienes creían en la reencarnación. Entrada 15 N pesos; estudiantes, maestros y tercera edad 2X1. Este espectáculo volverá a repetirse mañana miércoles a la misma hora en la Casa Loyola, Lope de Vega 265.

Ofrenda tradicional de Muertos

Hoy martes y mañana miércoles a las 20:00 horas en la Casa Jalisciense de las Culturas Indígenas se presentará un espectáculo de danza, música y poesía titulada "Ofrenda Tradicional de Muertos", entonarán el Canto del Alabado, antiquísimo canto a los muertos de la Comunidad Indígena Náhuatl de Tuxpan. La ofrenda estará dedicada a la Sra. Paulina Bautista, quien conservó las tradiciones de Tuxpan. Este evento con costo de 10 N. pesos incluye ponche, pan de muerto, mole y arroz tradicional, en un clima festivo de flores, frutas de la ofrenda, olor de veladoras e incienso. Participarán Danza Nueva Re XXI dirigido por Onésimo González, la poesía de Nezahualcóyotl por Marco Tulio y el dueto Cristina y Juan de Dios, con canto tradicional mexicano.

Continúa la retrospectiva de Fassbinder en el Cinematógrafo

Con la película Las amargas lágrimas de Petra V. Kant, realizada en 1972, hoy continúa la retrospectiva de Fassbinder, en el Cinematógrafo, las funciones son a las 18:30 y 21:00 horas; no olvide que en cualquiera de las funciones puede recoger la invitación para las superfunciones corridas de la serie "Berlin Alexanderplatz", que se llevarán a cabo los días 5 y 6 de noviembre, de las 16:00 a las 24:00 horas.

Curso de Plástica Mexicana

En La Pequeña Grecia, Lapizlazuli 3445, los martes continúan llevándose a cabo los cursos de Plástica Mexicana, impartidos por el maestro Miguel Alejandro Rodríguez.

Espectáculo de Día de Muertos en el Agora

Con la intención de preservar una tradición mexicana tan importante como es el altar de muertos, la Secretaría de Educación y el programa D.I.A. y del D.I.F. Jalisco conjuntaron esfuerzos para realizar un espectáculo de teatro guiñol alusivo al día de muertos, donde de manera sencilla y divertida se informe acerca de lo que es un altar de muertos, como se compone y cuales son sus principales características. Dicha actividad se llevará a cabo hoy martes 2, y el 3 y 4 de noviembre a las 9:30 y 15:30 y 19:00 horas en el Agora del programa D.I.A. Av. Juárez 612 Ex Convento del Carmen. Entrada libre.

Noche de muertos en la Plaza Fundadores

Hoy martes a las 19:00 horas en la Plaza Fundadores se llevará a cabo un espectáculo titulado "Noche de Muertos", en el que se exhibirá un altar de muertos y se presentará el Coro Académico de la UNAM, dirigido por Gabriel Saldivar y Guadalupe Campos.

Continúa Don Juan Tenorio en el Teatro Degollado

Continúa presentándose la obra de teatro de José Zorrilla, Don Juan Tenorio con el grupo de Prensa Unida de Guadalajara que dirige Javier Godoy en el Teatro Degollado, hoy martes y el próximo domingo 7 de noviembre con dos funciones, a las 17:30 y 20:30 horas.

Velada literario musical en homenaje a Chayo Uriarte de Atilano

El Consejo Estatal de la Cultura y las Artes invita a la velada literario musical que se llevará a efecto el próximo martes 9 de noviembre a las 20:30 horas en la Casa Museo López Portillo, Liceo 177, en homenaje a Chayo Uriarte de Atilano, al cumplir sus sesenta años de labor literaria con la presentación de su Antología "A Corazón Abierto".

Ballet de Jazz de Montreal en el Teatro Degollado

Conciertos Guadalajara A.C. invita al soberbio espectáculo de juventud , poesía y belleza con "Les Ballets Jazz de Montreal", director artístico Genivieve Salbaing, que se presentará el martes 1 de diciembre a las 20:30 horas en el Teatro Degollado; este evento se realiza en coordinación con el Ministerio de Cultura de Quebec.