El evento francés más grande en México estará aquí

Es notable la preocupación que a últimas fechas se ha estado manifestando en varios países por promover su cultura para que está pueda llegar en cada una de sus manifestaciones a todos los rincones del mundo, con la finalidad de que reconozcan su propia identidad.

Por vez primera Francia realizará un evento cultural para dar a conocer a México desde Guadalajara, su arte, música y otras artísticas y culturales en lo que han llamado "Jornadas francesas de Guadalajara".

Este evento está integrado por una serie de actividades culturales, científicas, musicales, gastronómicas, de vehículos, deportivas, de proyección de películas y hasta de moda, entre otras más, que organiza la Embajada de Francia en México.

Los festejos iniciarán el próximo 2 de marzo, y concluirán el día 13 del mismo mes.

Los puntos más importantes del programa (todavía sujeto a cambios) son los siguientes:

El miércoles 2 de marzo a las 10:00 horas será la inauguración de las "Jornadas Francesas en Guadalajara" que se llevará al cabo en la Plaza Guadalajara, contando con la presencia del señor Paul Dijoud, embajador de Francia en México, del Lic. Carlos Rivera Aceves, gobernador del Estado de Jalisco y del Ing. Alberto Mora López, presidente del Concejo Municipal de Guadalajara.

A las 12:00 de ese mismo día se inaugurará la exposición filatélica "Estampillas de Guadalajara", cuya sede será el Ayuntamiento tapatío.

"El festival de gastronomía francesa" se inaugurará a las 13:00 horas en el Círculo Francés de Pierre Quinta Real y ahí mismo se realizará la exposición de vehículos y motores franceses.

El Instituto Tecnológico de Monterrey será sede de la exposición científica "Spot", que será inaugurada a las 17:00 horas.

La exposición fotográfica "Rostros de Francia" será abierta al público a las 19:30 horas en el Instituto Cultural Cabañas.

Y para finalizar con el programa de ese día, a las 20:30 horas Mauricio Nader ofrecerá un concierto de piano en el Centro Cultural Torres Bodet.

El jueves 3 de marzo se iniciará a las 10:30 horas con la inauguración de la exposición científica "Tierra, Tierra", en el Zoológico Guadalajara; a las 18:30 en el Club de Industriales cortará el listón inaugural de la exposición científica titulada "Agua"; la muestra de litografías será inaugurada a las 19:30 horas en la Alianza Francesa de Guadalajara; a las 20:30 tendrá lugar la exposición de fotos de "Philippe Perrín" en la Galería de Arte Moderno y a las 20:30 horas en el Cine Foro de la Universidad de Guadalajara se presentará un espectáculo de Laurent Delcol.

El viernes las actividades iniciarán a las 10:30 horas con la exposición científica "Biopop" en el Planetario; luego, a las 12:00, será la inauguración de un laboratorio de termoluminiscencia en el campus de Ciencias Sociales de la Universidad de Guadalajara; a las 17:00 horas en el Instituto Tecnológico de Estudios Superiores de Occidente se realizará la exposición científica titulada "Petróleo"; a las 20:30 horas la inauguración de la exposición "Guy de Maupassant" en el Centro de Estudios Literarios de la U. de G. y a esa misma hora la exposición de fotos "Viaje en el país de los Tarahumaras".

El día 5 a las 20:30 horas en el centro cultural Roxy el "Cuarteto Azur de Henry Texier" ofrecerá un concierto de jazz y a esa misma hora en el Teatro del Instituto Mexicano del Seguro Social, la Danza Nueva Re XXI París-Guadalajara; a las 23:30 horas nuevamente en el Roxy se realizará el festival de videoclip "Rock francés".

El domingo 6 de marzo en el Club San Javier tendrá lugar el torneo "Pelota vasca Francia-México" y se llevará al cabo la "Kermesse de la amistad franco-jalisciense" en la Plaza del Centro de la Amistad Internacional.

Otras de las actividades en los días restantes, a reserva de detallar después el programa definitivo son las siguientes: Muestra de películas francesas en 35 mm en el Cine Foro de la U. de G., en el ICC y la Casa de la Cultura y de formato de 16 mm en la Alianza Francesa; en el Hotel Fiesta Americana se realizará un desfile de moda de alta costura francesa.

En el Instituto Cultural Cabañas se realizarán varias de las actividades de las "Jornadas Francesas en Guadalajara".

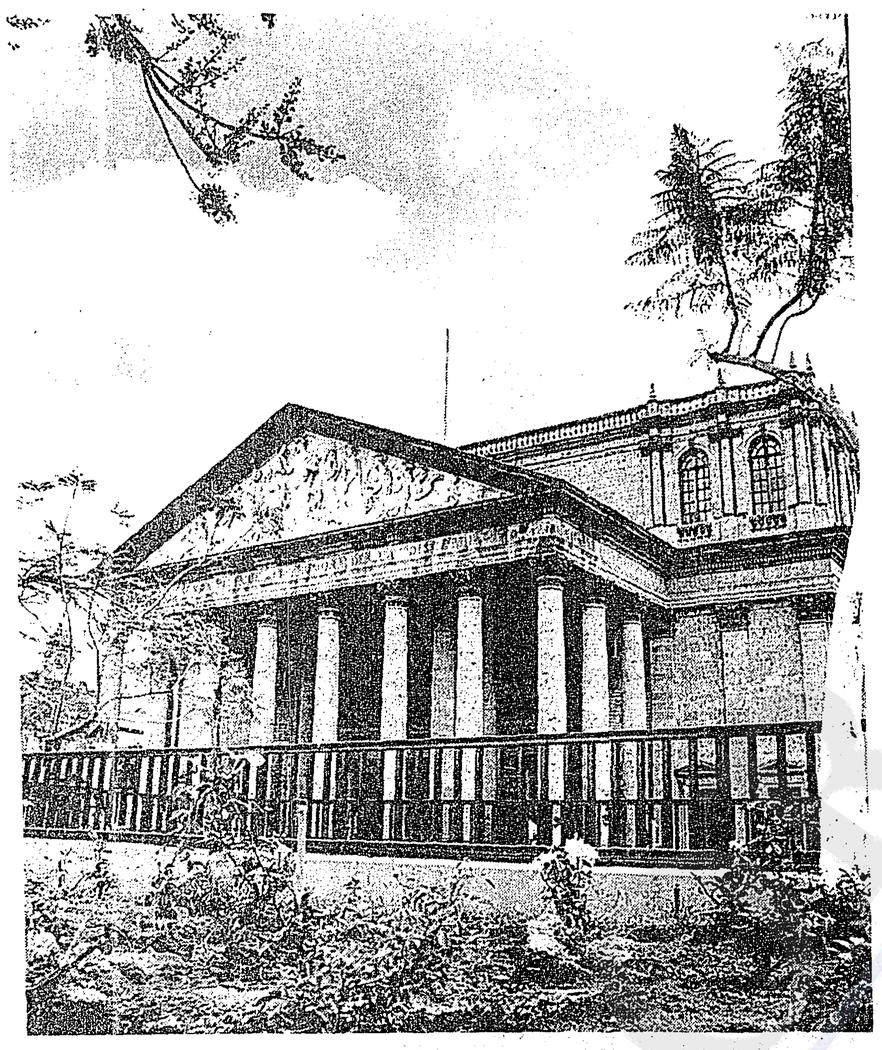

El violinista Stephan Tran y el Ballet Folklórico de la Universidad de Guadalajara se presentarán en el Teatro Degollado.

Recital de arpa y conjunto de cuerdas "Lucha" en el Centro Cultural Torres Bodet.

Conferencia de Jean Daniel, conocido periodista francés, en el Paraninfo de la U. de G.; en el Teatro Degollado concierto de Stephan Tran Ngoc, famoso violinista de Francia con la Orquesta Filarmónica de Jalisco.

Concurso para la elección de "Miss Francia-Jalisco", con cena-baile en el Club San Javier.

Ballet Folklórico de la U. de G. en el Teatro Degollado; y a las 20:30 horas nuevamente Stephan Tran Ngoc ofrecerá un concierto en compañía de la Filarmónica de Jalisco, bajo la dirección del maestro Guadalupe Flores, en el Teatro Degollado.

Los días que no se mencionan es porque se repetirán varias de las actividades como son el juego de pelota vasca, la muestra de películas, así como la venta de libros y revistas de Francia, que estarán disponibles en el Centro Administrativo de la Universidad de Guadalajara.

Además todos los días estarán abiertas al público la exposición de vehículos y la muestra gastronómica en el mismo sitio de la inauguración.

Este programa está sujeto todavía a algunos cambios. Por lo que se refiere a las exposiciones que se montarán durarán por lo menos unos quince días.

"Encuentros con Rivera" un libro sobre su vida

El libro "Encuentros con Rivera", que recrea aspectos poco conocidos de la vida del pintor muralista mexicano Diego Rivera, fue presentado en el Palacio de Bellas Artes de la ciudad de México.

La publicación ha sido coordinada por la hija y el nieto del pintor, Guadalupe Rivera y Juan Coronel, respectivamente, quienes aseguraron que este libro tiene como objeto desmitificar al muralista y conocer más su lado humanitario.

"Se hablaba tanto de Diego como trotskista, comunista, mitómano y ególatra, como alguien que pasó del antiestalinismo al estalinismo, que hace falta un acercamiento a su personalidad", consideró.

Señaló que ante la falta de símbolos y héroes que se padece en México, en los últimos años se ha tomado a Diego y a la que fue una de sus esposas y también pintora, Frida Kahlo, como paradigmas de una heroicidad.

"Encuentros con Rivera" es un libro en el que se incluyen algunos hechos picarescos que añaden algo a la iconografía y a la imagen del pintor, explicó la coordinadora de la publicación.

Opinó que la imagen de Rivera se ha engrandecido a raíz del conflicto armado en el suroriental estado de Chiapas, debido a la innumerable cantidad de retratos que hizo del héroe revolucionario Emiliano Zapata.

"Para él (Rivera), Zapata fue un héroe, Zapata sigue vigente y Rivera seguirá viviendo al lado de Zapata", expresó.

Coronel Rivera, nieto del muralista, dijo que la obra del pintor tiene un estado intencional que aún persiste y, pese a ser uno de los artistas mexicanos más difundidos, sigue siendo novedoso e inclusive audaz.

Rivera, junto con José Clemente Orozco y David Alfaro Siqueiros, fue precursor del muralismo mexicano que floreció a fines del decenio de 1920.

Los temas recurrentes en su pintura fueron la civilización azteca, la historia, los problemas sociales del país y la Revolución mexicana de 1910.

El libro se publica con motivo del 50 aniversario de El Colegio Nacional, del cual Rivera fue miembro fundador.

México, D.F. EFE

El CODICE 90 del INEGI en El Colegio de Jalisco

Es sumamente importante que cualquier institución que se dedique a impartir conocimientos sobre historia y al mismo tiempo a realizar investigaciones, se preocupe por incrementar su acervo y por adquirir nuevos materiales que estén a la disposición del público.

Recientemente El Colegio de Jalisco incrementó el acervo de su Biblioteca con la adquisición del "CODICE 90", que es la Consulta Dinámina Censal, del Instituto Nacional de Estadística, Geografía e Informática, INEGI.

Este disco compacto posee información acerca del Censo General de Población de 1990, todo ello con base en más de tres mil variantes y con tres niveles de separación.

La búsqueda de datos se puede realizar con referentes cartográficos a los cuales se puede acceder del mapa general de la República Mexicana a los niveles estatal, municipal, localidades o áreas geoestadísticas básicas conocidas como AGEB, es decir, segmentos con más de dos mil 500 habitantes, a partir de las cuales se pueden solicitar sus características sociales y de población que desde luego se pueden presentar en forma de gráficas.

Este CODICE contiene también 49 tabulados básicos de las 32 entidades federativas y un resumen general para los Estados Unidos Mexicanos.

Se incluyen además ocho cuadros con 37 indicadores de las 156 mil 602 localidades del país en la integración territorial con información sobre las comunidades con más de tres viviendas.

La información que se encuentra contenida en este disco compacto "CODICE", del INEGI, tiene la ventaja de que puede ser enviada a otros medios magnéticos con el fin de que se puedan utilizar a través de programas comerciales, para su aprovechamiento en estudios cartográficos, históricos, económicos e incluso estudios de mercado.

Para El Colegio de Jalisco este códice es un instrumento más que le servirá para apoyar las labores que realiza en las áreas de investigación y docencia, además de que podrá dar servicio a los múltiples usuarios que acuden a la Biblioteca de esa institución para realizar sus consultas, que se verán auxiliadas por la información contenida en este compacto.

Murió Norman Vincent Peale

El reverendo Norman Vincent Peale, el popular y exitoso autor del "Poder del Pensamiento Tenaz", murió a los 95 años a consecuencia de complicaciones de un ataque al corazón, informó su vocero, Howard Greene. Peale, que fue conocido como "el pastor de millones", murió mientras dormía en su casa de Pawling, Nueva York. Se graduó de la universidad de Weslyn en 1920 y trabajó como reportero en el periódico "Detroit Journal", antes de estudiar teología en Boston. Le sobreviven su esposa Ruth y sus hijos Margaret Everett, John Peale y Elizabeth Allen; ocho nietos y un bisnieto. **Nueva York, UPI**

Galerías

Feria Cultural

Inició la Primera Feria Cultural 94, que se lleva a cabo en la Plaza de la Liberación ; tres días de encuentro con las Artes a partir de ayer, mediante diálogo abierto y convivencia del público con el arte y del arte con el público; cada día participan 90 artistas y promotores de las Artes Visuales, Danza, Literatura, Música, Teatro, Arquitectura e Historia. Horario de las 17:00 a 19:00 horas, con eventos relevantes de 19:00 a 20:00 horas; el día de hoy se presentará Danza Prehispánica con el Grupo México y Danza Contemporánea con el grupo Re XXI, dirigido por Onésimo González.

Pieza Teatral en el Teatro Guadalajara del IMSS

Hoy sábado a las 20:00 horas en el Teatro Guadalajara del IMSS, el Grupo Teatral Barreto escenificará la obra de teatro "Las Dunas no amanecen en el mismo lugar", escrita y dirigida por Gabriel Alcántar.

Festejos por el Aniversario de Guadalajara

Continúan llevándose a cabo las primeras actividades enmarcadas en el programa conmemorativo del 452 Aniversario de la Fundación de la Ciudad; hoy a las 18:30 horas la Orquesta Típica Municipal ofrecerá una audición en la Plaza de Armas; a esa misma hora el Coro de Abuelitas Venerables del DIF Guadalajara se presentará en el Palacio Municipal.

Folklor Infantil

Continúa la VIII Muestra Infantil y Juvenil del Folklor Nacional, el día de hoy y mañana a las 19:00 horas; hoy participan: Grupo Folklórico Infantil El Alma de Nuestro Pueblo de la S.E.P., el Grupo Folklórico Infantil Quetzal del Colegio Teresa de Avila y el Grupo Folklórico Infantil Tlaxcalteca de la S.E.P. de Saltillo, Coahuila.

Actividades en La Pequeña Grecia

El día de hoy sábado en La Pequeña Grecia, ubicada en Lapizlazuli 3445, altos del Teatro Galerías, se presentará el destacado cantante y compositor Cuco Sánchez.

Recital de Flauta en la Escuela de Música

Hoy a las 20:00 horas en la Escuela de Música de la U. de G., en Morelos 191 se llevará a cabo un Recital de Flauta, con la maestra Christiane Nazzi, acompañada al piano por Joel Juan Qui Vega; este evento es enmarcado dentro de los festejos por el 42 Aniversario de la Fundación de la Escuela de Música de la U. de G.

Cine en el Siete

Hoy a las 20:00 Hrs. por Canal 7 se proyectará la película francesa "El Salario del Miedo", dirigida por Henri-Georges Clouzot con Yves Hontand, Charles Vanel, Peter Can, Eyek Van Clouzot y a las 22:30 horas "El Gigolo" dirigida por Paul Schrader, con Richard Gere, Lauren Hutton, Héctor Elizondo el día de mañana domingo a las 16:00 horas "De Aquí a la eternidad", dirigida por Fred Zinnermann, con Burt lancaster, Montgomery Olift y Debora Kerr y a las 22:30 horas "Llora la libertad" dirigida por Richard Attenborough, con Kevin Kline y Penélope Wilton.

La Rondalla de Saltillo

Como parte de las celebraciones por el 452 Aniversario de la Fundación de Guadalajara, vuelve a nuestra ciudad la Rondalla de Saltillo, con su inconfundible estilo y calidad a entregar lo mejor de su romanticismo, presentaciones: hoy a las 18:00 y 20:30 horas y el día de mañana a las 18:00 horas en el Teatro Degollado.

Exposición en el Parque Agua Azul

Hoy a las 13:00 horas se llevará a cabo la inauguración de la Exposición Fotográfica "Guadalajara, Ayer y Hoy", en la Sala de Exposiciones del Parque Agua Azul; los expositores son el Sr. Víctor Arauz y la Sra. Olivia Campos de Gallo. La muestra estará abierta al público hasta el día 9 de marzo.

Teatro en el Centro Cultural "Jaime Torres Bodet"

La Compañía de Teatro del Ayuntamiento de Guadalajara que dirige José Gato Luna, continúa con su temporada el día a las 20:30 Hrs., y mañana domingo a las 18 Hrs. presentando la obra "Esplendor desde las cenizas", una puesta en escena con el tema de la Conquista y que ha sido recibida muy bien por el público; se presenta con una selección de música prehispánica.

Actividades en el C.C. La Casona

En el Centro Cultural Infantil La Casona, ubicado en López Cotilla 1225, hoy sábado a partir de las 17:00 horas se presentará una función más de "Cuenta Cuentos" con Tony y Montse, en la narración de varios cuentos, donde los niños participan y son los verdaderos intérpretes, entrada libre. También hay una exposición de grabados que cuentan la historia del libro.

Teatro Infantil en la Casa de la Comedia

En La Casa de la Comedia, ubicada en Av. Hidalgo 1760, los sábados a las 12:00 horas continúa presentándose la obra infantil "Las Nuevas Aventuras de Caperucita", dirigida por Nacho Cortés.

Actividades en el Parque Agua Azul

En el Parque Agua Azul los fines de semana se llevan a cabo eventos culturales y educativos; sábaods y domingos se realizan recorridos guiados que parten de la entrada monumental a las 14:00 horas, así mismo a las 14:30 horas en el Foro Infantil se llevan a cabo juegos ecológicos y dinámicas familiares; en la Videosala mañana domingo se proyectarán las películas: "Los Grandes Arrecifes" a las 11:30 horas y "Las Misteriosas Arañas" a las 13:00 horas. En el Pasillo del Mariposario está una exposición inerte de mariposas de México y el mundo así como una exposición sobre el ciclo biológico de las mariposas. También se llevará a cabo un "Curso de Jardinería" inmpartido por el Ing. Raúl López Velázquez, director del Parque Agua Azul, en coordinación con CEDUCA U. de G. las inscripiones al Tel. 630-14-45, se cerrarán el día de hoy.