INDUSTRIA DE MUEBLES TAPIZADOS
Solicita COMISIONISTAS
Requisitos: * Estar viajando a estas zonas: 1.-Jalisco - Colima-Nayarit. 2.-Sureste. 3.-Noroeste 4.-Guadalajara
TELS: 670-14-29 Y 670-15-57

MARISCOS
ISLAS MARIAS
AUTENTICOS MARISCOS DE NAYARIT
PAQUETE PAISANO
KILO Y MEDIO
• Pescado Sarandeado.
• Camarón Cucaracha.
• Ceviche de Pescado.
• Tacos Marlín.
• Arroz y Ensalada.
$140.00
SI NO TE GUSTA NO PAGAS
Ambiente Familiar
CUBETAZO DE 8 CERVEZAS $30.00
PROLONGACION LOPEZ MATEOS
2 kms. adelante del Club de Golf Santa Anita

EMPRESA GANADERA
Solicita
SECRETARIA EJECUTIVA
REQUISITOS:
➤ Edad de 18 a 30 años
➤ Buena presentación
➤ Rapidez para el Dictado
OFRECEMOS:
➤ Sueldo según aptitudes
➤ Prestaciones superiores a las de ley
Interesadas presentarse con solicitud elaborada y fotografía reciente en Minas del Sur #99 2da. Zona Industrial frente a Corrales del Rastro con el LCP. Gabriel Ruelas Tel. 670-00-50

Galerías

Especiales • Plástica • Música

ESPECIALES

Convocatoria VIART

La Universidad Católica Andrés Bello invita a la semana Viart, del 23 al 26 de noviembre, donde habrá talleres, Expoviart, proyecciones de videos nominados en el concurso que organizan, Y muestra de Off Viart, III Muestra de Videoarte y la clausura del concurso. Para esto convocan al Concurso universitiario de video, el cual es estrictamente para amateurs estudiantes de instituciones de educación superior. Las categorías son ficción, documental, reportaje, comerciales y mensajes institucionales, video clip y video experimental. Habrá un ganador en cada categoría que recibirá 400 dólares, y un premio especial al mejor video pro-Derechos humanos de 400 dólares, lo mismo para el video ecologista, y de cultura popular. Además de mejor director, productor, guionista y fotografía. Para todos los informes llamar al (02)407-4232, Escuela de Comunicación Socialm UCAB, o a:
viart(aroba)ucab.edu.ve

PLASTICA

La Catedral de México

En el Exconvento del Carmen se presenta la exposición de Joaquín Martínez Navarrete, Catedral de México, donde utiliza la acuarela para ilustrar este recinto histórico. Acompañan la exposición textos de Salvador Novo.

Guadalajara en exteriores

Este martes 28 a las 19:00 horas se inaugurará la exposición fotográfica Guadalajara en exteriores, de Javier Manuel en el Instituto Mexicano Norteamericano.

Madre Naturaleza

El Ayuntamiento de Guadalajara invita a la exposición pictórica Madre Naturaleza, de Alfredo M. Gómez, en la Galería Casa Colomos, Calle Chaco No. 3200 Int. Bosque Colomos. Termina el 10 de agosto.

Belleza Robada

La Secretaría de Cultura de Jalisco, a través de la Dirección de Artes Visuales y de Cíntegram, invitan a la exposición temporal del pintor español Pedro Escapa, Belleza Robada. Esto es en el Exconvento del Carmen, Av. Juárez No. 638, a las 20:30 horas. La exposición estará hasta el 25 de agosto.

El vuelo de la libélula

En la Fonda de San Miguel, Donato Guerra No. 25 se encuentra a partir del lunes 27 la obra de diseño textil de Margara Graf. La Inauguración es a las 21:00 horas.

Adrián Reynoso

El Ayuntamiento de Guadalajara invita a la exposición de Adrian Reynoso, Diverso por naturalización, que se encuentra en la Galería de Arte Moderno, Mariano Otero 375, Colonia Moderna.

Exposición de la 8va. Bienal de fotografía

En el Instituto Cultural Cabañas se exhibe la muestra que reúne las obras premiadas y seleccionadas de la 8va. Bienal de Fotografía 1997, integrada por 172 fotografías realizadas en varios formatos y técnicas. Se puede visitar de martes a domingo de 10:00 a 17:30 horas.

Ser

En las instalaciones del Colectivo Teatral El Venero, Gregorio Dávila 76, se encuentra la exposición de obra plástica de Bernard Reseve, que permanecerá hasta el 9 de agosto.

Exposiciones por el interior del estado

La Dirección de Artes Visuales de la Secretaría del Estado informa sobre exposiciones en el interior del Estado y Querétaro para julio. Jorge Fregoso se presenta en San Juan del Río, Querétaro. Reproducciones en acuarela de Guillermo Fernández en la Casa de la Cultura de Ocotán, Jalisco. De máscaras y otros bailes, de Francisco Silva en Tototlán, Jalisco. Tarot del destino, de David Castillón, en Tequila, Jalisco. Dibujos de Autlán, de Francisco Medina, Luis Eduardo González, Guillermo Fernández y Sergio Garval, en El Salto, Jalisco. Acuaralia, exposición colectiva, en el Centro Cultural Casa Faldor, en Querétaro. Todas estas exposiciones estarán hasta el último día de julio.

Trampas

En el Instituto Cultural Cabañas, en las salas 6, 7 y 8 se presenta la exposición de esculturas de Federico Silva Lombardo, las cuales burlan a la gravedad mediante ardides geométricos y de simetría ocultos. La exposición estará abierta hasta el 9 de agosto.

VII Salón de la Acuarela

El Centro de Arte Moderno de Guadalajara, A. C., organiza desde el 6 de julio hasta el 30 del mismo mes el VII Salón de la Acuarela, en la que participarán un gran número de pintores profesionales y nuevos valores. El coordinador general es el arquitecto Alberto Ibañez, conocido acuarelista. La dirección es Sao Paulo 2045, en la colonia Providencia. La entrada es libre.

Exposiciones de la Escuela de Artes Plásticas del ICC

En la Escuela de Artes Plásticas del Instituto Cultural Cabañas (ICC) se exponen los trabajos de fin de curso de los diplomados de fotografía y pintura de dicho instituto. Además una exposición de los maestros de la Escuela. Todas las exposiciones estarán abiertas hasta el 28 de agosto.

Imaginarte, un mundo de color

El H. Ayuntamiento de Guadalajara presenta la exposición pictórica Imaginarte, un mundo de color, con 53 hobras de pequeño formato de Gerardo Suzán, en la Galería Casa Colomos, Calle Chaco No. 3200 Int. Bosque Colomos. La exposición terminará el 31 de julio.

Encuentro

El H. Ayuntamiento de Guadalajara y el Patronato del Parque Agua Azul, invitan a la exposición pictórica Encuentro, de Marcela Maldonado y Socorro Sánchez, que se encuentra en la Sala de exposiciones del Centro de Cultura Ambiental Parque Agua Azul. Permanecerá abierta hasta el 26 de julio.

Escultura y pinceles

En el Hotel Fiesta Americana se inaugurarán dos exposiciones este 28 de julio. La primera, en la Galería Jardín del Arte, es una colección de estelas, dinteles, fachadas, pirámides, glifos y estatuillas que reproducen las construcciones mayas. Esta exposición es de Antonio García Bustamante. Por otro lado en la la Galería Las Flores, se presentará la obra de César Ramírez, quien pinta sobre lienzo en técnicas mixtas y en acrílico con aerógrafo y pincel.

Naturaleza primitiva

La exposición de escultura y joyería Naturaleza primitiva, de Aníbal Riebeling está en la Sala de usos múltiples del Centro Cultural Casa Vallarta, Av. Vallarta 1668. La exposición permanecerá hasta el 31 de julio, la entrada es gratuita.

Perseverancia sosegada

La Oficialía Mayor de Cultura invita a la exposición Perseverancia sosegada, de Armando Miramontes, con textos de Julio César Aguilar. Esto es en la Casa Museo López Portillo., Liceo 177.

El Gerog Rauch de la postguerra

En el Museo de la Ciudad de Guadalajara, Independencia No. 684 se presentará a partir del 2 de julio la exposición El Georg Rauch de la postguerra.

Fotos del archivo Casasola

Están en exhibición en la planta alta del Museo del Periodismo y las Artes Gráficas, también conocida como La Casa de los Perros, 70 fotografías de Miguel, Agustín y Gustavo Casasola, las cuales son una muestra del amplio archivo de México. Esta es un exposición itinerante y lleva el nombre de Los inicios del México Contemporáneo.

Plástica contemporánea Jalisciense

En las salas María Izquierdo y Javier Campos Cabello del Centro Cultural Casa Vallarta se ipresenta la exposicíón colectiva de pintura y escultura Plástica Contemporánea Jalisciense. Estará hasta el 25 de septiembre.

MUSICA

Recital de piano

En el Instituto Mexicano Norteamericano se peresentará este viernes 31 de julio a las 20:30 horas un recital de piano con Donahí Arruñada Basurto, quien ofrecerá obras de Scarlatti, Hayden, Schubert, Manuel M. Ponce y obras de su propia inspiración. Entrada libre.

Cántigas de Santa María

Péndulo producciones, junto con un buen número de patrocinadores invitan a la presentaión del grupo de música antigua Siglos Pasados, que se presentará este 3 de agosto en el Teatro Degollado, 20:30 horas.

Música prehispánica

Dentro de las actividades del XIX Muestra Nacional de la Danza Folclórica se presentará este domingo 26 de julio en la Plaza Fundadores el Grupo de Música Prehispánica Tunkul, del Ayuntamiento de Guadalajara. Esto será a las 12:00 horas.

DANZA

Ballet Folklórico de la U. de G.

El Ballet Folklórico de la U. de G. presenta el día 26 su función dominical a las 10:00 horas en el Teatro Degollado.

Muestra de Ballet Folklórico

Como parte de las actividades programadas dentro de la XIX Muestra Nacional de la Danza Folklórica se presenta en el Teatro Degollado, a las 20:30 horas este domingo la Compañía Folclórica Universitaria de Ciudad Juárez. El 27 se presentará el Ballet Folklórico de la Universidad de Colima. El costo será de 25 pesos.

1° Festival de Danza Contemporánea en Jalisco

En homenaje al bailarín, coreógrafo y pintor Onésimo González se realiza el primer Festival de Danza Contemporánea en Jalisco. En la ciudad de Guadalajara se presentarán en el Teatro Degollado a las 20:30 horas el 30 de julio Pilar Medina y el 1° de agosto Shapiro. En el centro Cultural El Refugio de Tlaquepaque, el 31 de julio a las 20:30 horas se presentará Bajo luz.

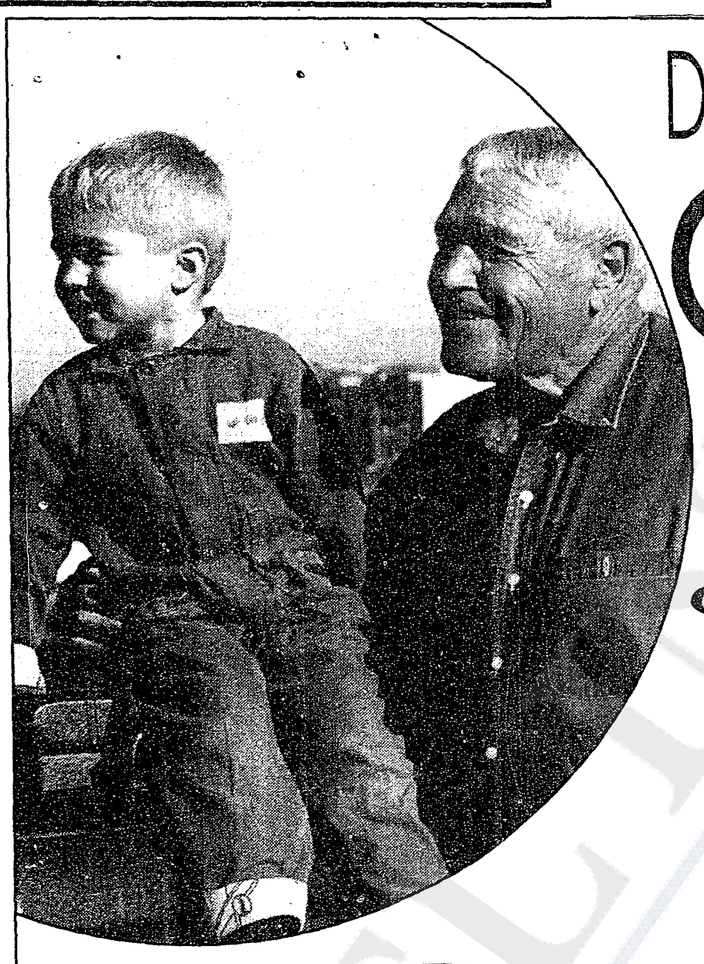

De el PRIMER PASO para
OIR MEJOR
Por: Lori Medical Labs.
Directo desde Minneapolis, Minnesota hasta su oído, con avanzada tecnología de vanguardia en adaptación "Orto-Auditiva"

¿Y si usted...?
☑ Pide que le repitan lo que ya se dijo, ¿!Qué¡?
☑ Sube en exceso el volumen de la Radio o T.V.
☑ Oye, pero no distingue algunas palabras.

...Usted esta padeciendo
HIPOACUSIA

LmL de México
Excelencia Orto-Auditiva

Sólo por el mes de Julio
Presupuesto sin compromiso y con facilidades
Valoración Hipoacúsica Sin Costo
Adaptación Orto-Auditiva Personalizada

Haga su cita hoy mismo en: SEARS

GRAN PLAZA
Tel: (3) 669 - 0210
Ext. 1715
Lázaro Cárdenas # 3950
Chapala Zapopan.

CENTRO
Tel: (3) 614 - 8467
16 de septiembre # 650.
Centro.

Dr. Francisco Loranca Olguín Otorrinolaringologo U.N.A.M. D.G.P # 616974 Permiso S.S.A. 109293 Clave. 503XG17SI