

INGRESO AL PROGRAMA

Encienda su caja de interface **SCIO /EDUCTOR**

2↵ **EDUCTOR 64**

1↵ *Cerrar*

1↵ **CONTINUAR**

1↵ **CONTRASEÑA**

1↵ OK (etiqueta: Este programa es propiedad...)

 **0210**

1↵ **OK**

Registro del cliente de 1ra vez.

1↵ **DEMOGRAFIA**

 **NOMBRE DE LA PERSONA**

⊙ Sexo VARON ó MUJER

 *Conteste las preguntas*

1↵ CALCULAR SOC

1↵ **DATOS PACIENTE (CARGAR PACIENTE NUEVO O PREVIO)**

1↵ OK (etiqueta: Cargar un paciente...)

1↵ NUEVO PACIENTE

1↵ OK (etiqueta: Debes introducir fecha...)

 **FECHA DE NACIMIENTO (DD/MM/AAAA)**

 **LUGAR DE NACIMIENTO**

 **PAIS DE NACIMIENTO**

1↵ **MENÚ – HORA DE NACIMIENTO Y LUGAR**

HORA:  ej: 17:30 = 1730 ó 1↵ CALCULAR HORA DE NACIMIENTO (2↵ en la hr para que se cargue).

1↵ **MENÚ - GEOGRAFÍA**

1↵ Continente

2↵ **SOBRE LA ENTIDAD** (directamente sobre el mapa)

1↵ OK (etiqueta: Datos recibidos)

1↵ **GUARDAR PACIENTE ACTUAL**

1↵ YES (etiqueta: Antes de guardar registro...)

Cuando regresa a las preguntas (DEMOGRAFIA) puede observar el NOMBRE, FECHA y LUGAR.

1↵ Cerrarse

Recuperar registro cliente

1↵ **DEMOGRAFIA**

1↵ **DATOS PACIENTE (CARGAR PACIENTE NUEVO O PREVIO)**

1↵ OK (etiqueta: Cargar un paciente...)

1↵ **EN EL NOMBRE DE LA PERSONA**

1↵ **PACIENTE PREVIO**

1↵ Yes (etiqueta: Ha hecho cambios...)

1↵ Yes (etiqueta: El dispositivo es ...)

Ya podrá ver la información recuperada.

1↵ Cerrarse

BIORRITMO: SOLO CUANDO LO PIDE EN DEMOGRAFIA 1 **Yes**

1 INICIO

1 TRATAR BIORRITMOS (duración: 20 segundos)

1 ASTROLOGÍA MÉDICA

1 ESTIMULAR CONCIENCIA DE RIESGOS (duración: 20 segundos)

1 CERRARSE (*Biorritmo*)

1 CALIBRACION

1 **TODO VIRTUAL (solo si no está conectado físicamente)**

1 BUSCAR Y LIMPIAR ANOMALIAS DE CAMPO (duración: 5 segundos)

1 NEUTRALIZACIÓN CAMPO DE RIESGO DEL ORDENADOR

1 MOSTRAR Y AFINAR ARMÓNICOS

1 CHECAR HABITACIÓN POR ESTRÉS GEOPÁTICO (duración: 2 minutos)

- Si no detectó ningún estrés:

1 CERRASE

- Si detecta, mostrará el botón que procede a despejarlos temporalmente:

1 LIMPIAR LUGAR DE TRABAJO (duración: 2 minutos).

1 PROGRAMA DE CALIBRACIÓN RÁPIDA (duración: 3 minutos.)

1 OK (etiqueta: Calibración completada, proceda al test).

1 YES (etiqueta: ¿Quieres cerrarse la calibración?)

1 CLOSE (Pantalla para USO EN CASA y EEG /ECG/EMG)

1 FUNCIÓN DE RECOMPENSA

1 AUMENTAR ANCHO

ARRASTRE EL NEUROTRANSMISOR (DERECHA)

1 STREAM HORMONE START (esperar 1 min.)

ARRASTRE EL NEUROTRANSMISOR (IZQUIERDA)

1 APLICAR

1 CERRARSE

1 TEST

1 CERRARSE (figura de Disclaimer).

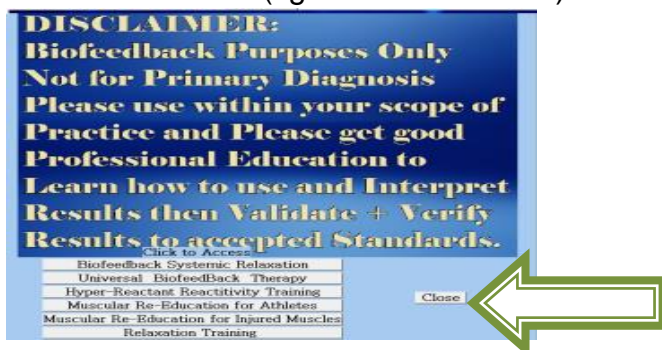

1 CERRARSE



- 1-☞ **MENÚ - AJUSTES DE POTENCIA** (vuelva a desplegar el menú entre cada opción).
- 1-☞ Activar campo de indeterminancia cuántica **QIF**
- 1-☞ Activar campo de conciencia positiva
- 1-☞ Intensificar campo de indeterminancia cuántica (**repetir hasta que visualice como mínimo 50**)
- 1-☞ Activar arneses ó activar virtual
- 1-☞ Estímulo scalar activo
- 1-☞ Proteger de visión remota o interferencia

1-☞ **MENU- EPR AVANCES**

1-☞ **GENERADOR ORGON**

☉ **ENVIA PULSO VIRTUAL (cuadro verde)**

1-☞ **ACTIVA PULSO SCIO**

1-☞ **OK (etiqueta: Windows será...) (duración 1 min.)**

En el panel amarillo elija las siguientes opciones:

☉ **BIO-CRECIMIENTO** **INTERACTIVO**

 **AFIRMACIÓN EN EL CUADRO DE TEXTO**  1000

1-☞ **ACTIVAR CAMPO ORGÓN**

1-☞ **OK (etiqueta: La generación del campo...)**

1-☞ **CERRAR (ventana con animación de la MARIPOSA)**

1-☞ **OK (etiqueta: Continúa la Generación...)**

1-☞ **CERRARSE**

1-☞ **CERRARSE (panel de musicoterapia)**

Pasos para abrir las Terapias Adicionales		
BODYVIEWER	IRID	DISEASE
1-☞ Menú – Biofeedback Dispositivo 1-☞ 3D Bodyviewer activo <p style="text-align: center;">Espere 5 segundos</p> 1-☞ minimizar	1-☞ Menú – Biofeedback Dispositivo 1-☞ Iridologia <p style="text-align: center;">Espere 5 segundos</p> 1-☞ minimizar	1-☞ Menú – Probabilidad de Enfermedades y Diccionario 1-☞ Diccionario de Enfermedades (biblioteca)

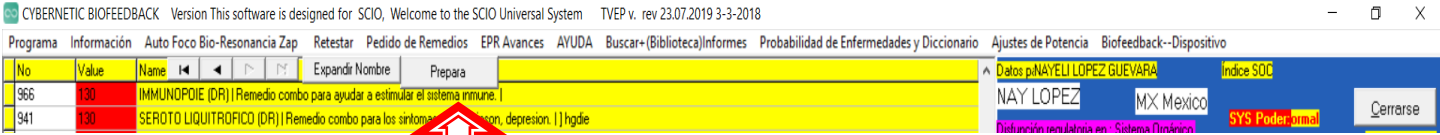

1-🔑 **PREPARA**
 1-🕒 **TEST** tarda aproximadamente **3 - 5 min.**

Aproveche para **ACTIVAR** TERAPIAS ADICIONALES, localícelas en **Barra tareas**

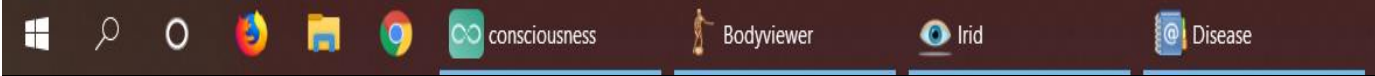

1-🔑 BODYVIEWER

- 1-🔑 **MENÚ – PROGRAM START**
- 1-🔑 **LOAD INDIVIDUAL MOVIE PROGRAM (STAR INFO EXCHANGE)**
- 1-🔑 **MENÚ - PROGRAM START**
- 1-🔑 **LOAD UNCONSCIOUS CHOICES (START INFO EXCHANGE)**

Minimice

1-🔑 IRID

1-🔑 ACTIVATE PIGGY BACK.

- 1-🔑 **FACIAL + EYE + GUMS DIAGNOSIS**
- 1-🔑 **AUTO SEARCH**
- 1-🔑 **EYE DIAGNOSIS + RX**
- 1-🔑 **elija imagen**
- 1-🔑 **MISC RX**
- 1-🔑 **elija imagen**
- 1-🔑 **UNCONSCIOUS SEARCH**
- 1-🔑 **EAR + ETC**
- 1-🔑 **elija imagen**
- 1-🔑 **IRIDOLOGY**
- 1-🔑 **IRIDOLOGY CHOICE VISIBLE**
- 1-🔑 **elija imagen**

- 1-🔑 **ANATOMY**
- 1-🔑 **AUTOSEARCH**
- 1-🔑 **elija terapias adicionales**

- 1-🔑 **DENTAL FOCI**
- 1-🔑 **AUTOSEARCH**

- 1-🔑 **QUADRANT REPAIR**
- 2-🔑 **Área para enfocar terapia**
- 1-🔑 **elija terapias adicionales**

Minimice y deje trabajando.

1-🔑 DISEASE

- 1-🔑 **UNCONSCIOUS CHOICE**
(muestra patología en el cuadro inferior izquierdo)
- 1-🔑 **elija patología en la lista.**
- 1-🔑 **ELECTROACUPUNCTURE + BIORESONANCE**
- 1-🔑 **OK – REVEAL TEXT**
- 1-🔑 **QUICK CALIBRATE PATIENT´S REACTIVITY (40 segs.)**
- 1-🔑 **MENÚ - THERAPYS**
- 1-🔑 **QUICK TEST PATIENT BIORESONANCE (40 segs.)**
- 1-🔑 **AUTO TREAT**

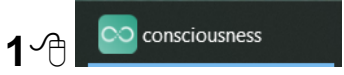

1-🔑 Biofeedback Interface Graphics

Después de TEST se abre automáticamente.

- 1-🔑 **Click the picture to start measure.**

- 1-🔑 **Minimizar.**



Pasos para programar AGUA

1er opción

Coloca el recipiente de metal con agua

- 1 AJUSTES DE POTENCIA
- 1 ACTIVAR TODO

2da opción

Conecta tu accesorio de plata detrás de la caja SCIO e introdúcelo dentro del agua.

- 1 AJUSTES DE POTENCIA
- 1 ACTIVAR SONDA DE PUNTO

VARHOPE

- 1 **Menú-** AJUSTES DE POTENCIA
- 1 **ACCESO A PANEL ROJO CON SIGNOS VITALES**

COPIE LOS VALORES EN EL FORMATO DE ANALISIS VARHOPE

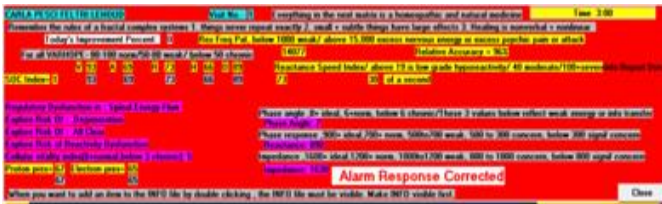

VOLTAGE V	AMPERAGE A	RESISTENCIA Ω	HIDRATACION H	CELESTACION C	PROTON P	ELECTRON E
Valor: 0.0 V	Valor: 0.0 A	Valor: 0.0 Ω	Valor: 0.0 H	Valor: 0.0 C	Valor: 0.0 P	Valor: 0.0 E
Unidad: Voltaje	Unidad: Amperaje	Unidad: Ohmios	Unidad: Hidratación	Unidad: Celestación	Unidad: Proton	Unidad: Electron

DEFINICION REGULATORIA	
UNIDAD DE ENERGIA	
SISTEMA "PROGRAMA"	
REG. ELECTROCARDIOGRAMA	
REG. ELECTROCARDIOGRAMA	
FLUJO ENERGIA ESPINAL	

EXPLORAR INICIO	PATRON FRECUENCIA RESISTENTE PAT.FREC.WES
ANÁLISIS ENERGIA	
TERCER METABOLICO	
FLUJO TRANSFERENCIA	
FLUJO TRANSFERENCIA	
TOXICACION EN CORAZON Y CEREBRO	
POSSIBLE INFARTO; comprobar ratio pecho-muslo	

REACTIVIDAD	FASE ANGIO	FASE RESPUESTA	IMPEDANCIA
PROTON			
Electron Resp. DEFUNCION IMPEDANCIAS			
Electron Resp. DEFUNCION IMPEDANCIAS			
Electron Resp. DEFUNCION REACTIVIDAD			

INDICE VITALIDAD CELULAR	
4.5 Celular	
1.5 Celular	

- 1 Cerrarse

INFORME NELSON

- 1 **Menú-**Información
- 1 Informe Nelson
- 1 Hacer Informe Medico Nelson

REVISE LA INFORMACION

Mensaje personal al paciente en voz: <input checked="" type="radio"/> Mas fuerte <input type="radio"/> Mas suave <input type="radio"/> Mas lento <input type="radio"/> Mas rápido <input type="radio"/> Mas lento <input type="radio"/> Mas rápido <input type="radio"/> Mas fuerte <input type="radio"/> Mas suave	Cada cuánto tratar: Memo original e imagen Visible Hacer Informe Médico Nelson Añadir Informe a Archivo
Selección inconsciente de la próxima visita: (1) 1 hora (2) 2 horas (3) 3 horas (4) 4 horas (5) 5 horas (6) 6 horas (7) 7 horas (8) 8 horas (9) 9 horas (10) 10 horas	
Posibles causas de enfermedad: falta de ejercicio, ---- Posibles órganos afectados: Estómago, Hipotálamo, Sangre Zonas de bloqueo de Flujo: Corazón/Intest delg Meid., Exposición a Energía Perversa, Transferencia de Oxígeno Diagnóstico Posible: Plan natural para Reducción del Síntoma: ---- Posible Tipo Constitucional: MercDNA/Geliumum, órgano metabólico: Cerebro Objetivo Inmediato: Objetivo largo plazo: tomo la responsabilidad por mi enfermedad y dejo fluir la sanación en mi cuerpo tomo la responsabilidad por mi enfermedad y dejo fluir la sanación en mi cuerpo Plan de tratamiento: ---- Referencia a Planes Médicos o de otros Profesionales: (todos los pacientes deberían consultar a su médico o tener referencia médica) Deberías consultar con tu médico hoy. Conciencia para el paciente Hoy: el Superconsciente ha empezado a hacerse cargo de la situación, lo no dicho limita la conciencia el Superconsciente Disfunción Nutricional: Deficiencia de enzimas hidrolasas de regulación hídrica, Deficiencia de vitamina K, todas Deficiencia de enzimas de descomposición Cambio de Humor: El Ejercicio es esencial para una vida saludable, siempre se puede practicar alguna forma de ejercicio necesita beber más agua. El Superconsciente necesita beber más agua. Alimentación: Me Perdono por todos mis Errores.	

- 1 Cerrarse

INICIA TIEMPO DE TERAPIA 60 minutos a partir de este momento

A. REANIMAR CÉLULA.

Se realiza cuando **Índice de vitalidad celular** y **Fase de ángulo** están fuera de rango.

- 1☞ MENU – PROGRAMA
 - 1☞ TERAPIA UNIVERSAL BIOFEEDBACK
 - 1☞ AUTOVARHOPE (se realizara scan espere 20seg)
 - 1☞ ESTRÉS EMOCIONAL/DESEQUILIBRIO ELECTRICO
 - 1☞ DISFUNCION INMUNE DE AUTOAGRESIVIDAD
 - 1☞ DESORDEN DE VITALIDAD CELULAR
 - 1☞ FASE DE ABERRACION PRESENTE
- Hasta que digan REPARADO POR HOY
- 1☞ CERRARSE (autovarhope)
 - 1☞ CERRARSE (terapia universal)

B. REACTIVIDAD

Este proceso **NO** es necesario realizarlo si la **REACTIVIDAD** salió **NORMAL**.

- 1☞ MENÚ – EPR AVANCES
- 1☞ ESTIMULAR REACCION/DUPLICAR REMEDIO

Escriba **INVERTIR (HIPERREACTIVIDAD ó DISFUNCION DE REACTIVIDAD)**

- 1☞ INICIAR CORRECCION *espere 2 min, hasta que el porcentaje de corrección de 85.*
- 1☞ CERRARSE

C. TRATAMIENTO DE MATRIZ PRINCIPAL a los ítems ALTOS y BAJOS

- 1☞ MENÚ - INFORMACIÓN
- 1☞ INFO VISTA
- 1☞ MENÚ - INFORMACION
- 1☞ VACIAR INFO PARA EMPEZAR DE NUEVO
- 1☞ YES etiqueta: Estas seguro, vaciar tabla de info?
- 1☞ MENÚ - INFORMACIÓN
- 1☞ AÑADIR 200 REMEDIOS SUPERIORES A INFORME
- 1☞ CARGAR INFORME (*Botón del lado derecho debajo de cuadro de texto fucsia*)
- 1☞ CARGAR ÍTEMS DE INFO
- 1☞ MENÚ – AUTO FOCO BIO-RESONANCIA ZAP
- 1☞ AUTO FOCO ZAP 3 MIN
- 1☞ ZAP 3 MIN

Si la barra de rectificadno no llegó EXCELENTE, Repita los siguientes 3 pasos:

- 1☞ MENÚ – AUTO FOCO BIO-RESONANCIA ZAP
- 1☞ AUTO FOCO ZAP 3 MIN
- 1☞ ZAP 3 MIN

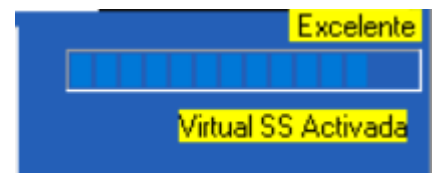

D. Elija algún tratamiento en base a la historia clínica y motivo de consulta.

MATRIZ PRINCIPAL pág. 39 - 41

- Individual pág. 42
- Altos y bajos pág. 43
- Zap automáticos pág. 44
- Afección pág. 46
- Cruces pág. 117
- Resonancias pág. 120
- Armónicos pág. 121

MENU

PROGRAM

A

TERAPIA DE BODY SCAN Y FACIAL pág. 47

Abre flujos de energía a través de los chakras.

PERFIL DE RIESGOS

Opciones de tratamiento

- Flujos Energéticos pág. 50
- Grafica Riesgos pág. 51
- Hierbas Orientales pág. 52
- Aromaterapia pág. 52
- Energías Perversas pág. 53
- Aminoácidos pág. 53
- Minerales pág. 53
- Dr. Virtual pág. 54

ANALISIS CAMPO OSCURO

Opciones de tratamiento

- Acción Recomendada pág. 55
- Tratamiento Sangre pág. 56
- Panel Pleomorfo pág. 57

HOMOTOXICOLOGIA

Opciones de tratamiento

- Detox Tejidos pág. 58
- Detox Emociones pág. 63
- Células madre pág.

VARIOS

- Reacción de alarma pág. 105
- Panel superconsciente pág. 106
- Para uso en casa pág. 110
- Envejecimiento pág. 123
- Antiedad pág. 126
- Vidas pasadas pág. 127
- Terapias cosméticas pág. 129
- Terapia desatendida pág. 171
- Compatibilidad pág. 172
- Duplicar substancias pág. 174
- Biofeedback pág. 178
- Sondas de punto pág. 179
- Reacción individual pág. 183
- Bioterreno pág. 187
- Antismoking pág. 189
- Rueda oración pág. 198

Terapia SCIO se activan directamente y se detienen al rectificar en 100 pág. 108

ESPIÑA DORSAL

Opciones de tratamiento

- Desbloqueo vertebras pág. 64
- Sistemas pág. 67
 - Músculos
 - Nervios
 - Linfa
 - Dolor
 - Huesos
 - Circulación
 - Digestión
 - Ojo
 - Senos nasales
- Terapias cronometradas pág. 69
- Sacro – Craneal pág. 133
- Sarcodes pág. 134
- Sarcodes Cortos pág. 135
- Rendimiento Atletas pág. 136

MUSICOTERAPIA

Opciones de tratamiento

- Super aprendizaje pág. 101
- Aprendizaje Mejorado pág. 102
- 22 T. Cronometradas pág. 103
- CANCER pág. 166
- Diabetes pág. 170

NUTRICION y HOMEOPATIA

Opciones de tratamiento

- Homeopatía pág. 70
- Vitaminas pág. 72
- Sales SCHUSSLER pág. 73
- Digestión pág. 74
- Enzimas pág. 75
- Hormonas Sexuales pág. 76
- Hormonas Adrenales pág. 76

T. BIORRESONANCIA

Opciones de tratamiento

- Onda SCHUMMAN pág. 88
- Sanación Espiritual pág. 89
- Meridianos Acupuntura pág. 90
- Scalar pág. 93
- Frecuencias RIFE pág. 94
- Panel Lesiones pág. 95
- AutoVarhope pág. 96
- Trivector pág. 97
- ADN pág. 98
- Cromoterapia pág. 100
- Reflexología pág. 131
- Alergias pág. 153
- Generadores pág. 155
- Terapia MAXIMA pág. 158

OSCILACION ELECTROFISIOLOGICA

Opciones de tratamiento

- ECG Corazón pág. 85
- EEG Ondas Cerebrales pág. 86
- Patrón Eléctrico Órgano Adiposidad pág. 160
- Patrón trivectorial Musculo pág. 161
- Sistema nervioso autónomo pág. 162
- Déficit atención pág. 163
- Transformación mórfica pág. 165

PNL

Opciones de tratamiento

- Terapias pág. 78
- Estabilidad Emocional pág. 79
- Liberación Traumas pág. 81
- Nutrición cerebral pág. 83
- Reducción Estrés pág. 84
- Flujo Emocional y Biológico pág. 143
- Patrón Pensamiento Encubierto pág. 144
- PNL individual pág. 146
- Estimular Conciencia pág. 148
- Teoría de Freud pág. 150
- Teoría Transpersonal pág. 151

SALIDA DEL PROGRAMA

OPCION 1	OPCION 2
<p>Al regresar a la MATRIZ PRINCIPAL</p> <p>1⏏ Menú - RETESTAR 1⏏ TEST MEJORA VARHOPE (duración 1min). 1⏏ OK (REPORTE CARGADO)</p> <p>COPIE LOS NUEVOS VALORES DEL VARHOPE</p> <p>1⏏ CERRARSE</p>	<p style="background-color: yellow;">Si dentro del menú RETESTAR – la opción de TEST MEJORA VARHOPE no se encuentra habilitada siga estos pasos.</p> <p>1⏏ PROGRAMA 1⏏ PERFIL DE RIESGOS 1⏏ CERRARSE</p> <p>1⏏ Menú - RETESTAR 1⏏ TEST MEJORA VARHOPE (duración 1 min.) 1⏏ OK (REPORTE CARGADO)</p> <p>COPIE LOS NUEVOS VALORES DEL VARHOPE</p> <p>1⏏ CERRARSE</p>

- 1⏏ COMPROBAR RECTIFICACIONES ACTUALES
- 1⏏ OK (etiqueta: Paciente no rectificad....)
- 1⏏ RECTIFICAR TODO (duración 20 seg.)
- 1⏏ RECTIFICADO TOTAL (duración 20 seg.)
- 1⏏ OK (CORREGIR TODO AL MAXIMO)
- 1⏏ OK (PACIENTE RECTIFICADO)

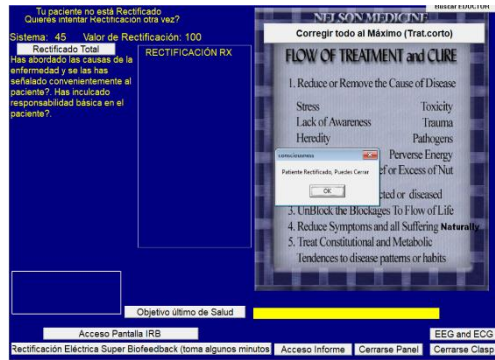

Cerrar Terapias Adicionales (BODYVIEWER / IRID / DISEASE)

- 1⏏ **Biofeedback interface graphics**
- 1⏏ Stop Measure
- 1⏏ OK (measure finished).
- 1⏏ Cerrar

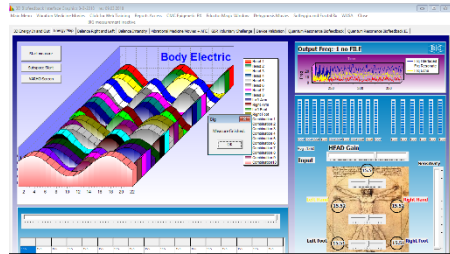

- 1⏏ CERRARSE
- 1⏏ YES (¿ESTA SEGURO QUE DESEA SALIR?)
- 1⏏ OK (POR FAVOR RESETEA LA CADA DE INTERFASE ENTRE CADA PACIENTE)

APAGAR INTERFACE

