



BAHIA DE CONCEPTOS
OFICINA DE ARQUITECTURA

BAHÍA DE CONCEPTOS es una firma de arquitectura especializada en el desarrollo de proyectos residenciales, comerciales, turísticos e inmobiliarios de alto valor. La oficina integra diseño arquitectónico, planeación estratégica y desarrollo técnico bajo una visión contemporánea que busca crear espacios atemporales, funcionales y emocionalmente significativos.

Cada proyecto se aborda de manera integral, desde la conceptualización hasta la definición constructiva, con un enfoque orientado a la excelencia, la innovación y la generación de valor para clientes e inversionistas.

Descripción de la Oficina

Con más de tres décadas de experiencia acumulada en el ejercicio profesional, BAHÍA DE CONCEPTOS ha participado en el diseño y desarrollo de proyectos de diversas escalas y tipologías, consolidando una práctica basada en el rigor técnico, la calidad arquitectónica y la atención personalizada.

La experiencia adquirida a lo largo de los años ha permitido construir una metodología sólida que combina creatividad, eficiencia y una profunda comprensión de las necesidades de cada cliente, garantizando soluciones arquitectónicas de alto nivel y una ejecución estratégica de cada encargo.

Trayectoria Profesional

La filosofía de BAHÍA DE CONCEPTOS parte de la convicción de que la arquitectura debe trascender la función para convertirse en una experiencia que mejore la calidad de vida de las personas y fortalezca el valor de cada desarrollo.

La oficina promueve una cultura basada en la innovación, la disciplina profesional, la atención al detalle y la búsqueda permanente de la excelencia. Su enfoque integra sensibilidad estética, viabilidad técnica, sostenibilidad y visión de largo plazo, generando proyectos que responden a su contexto, enriquecen su entorno y permanecen vigentes a través del tiempo.

Líneas de Pensamiento

Antonio, Anuario | Arce, Héctor | Argoti, Claudia | Arias, Valentina | Aróstegi, Lilian | Becerril, María Fernanda | Bernal, Mauricio | Bidet, Angélique | Borbón, Denisse | Campo, Yareli | Cardona, Lorena | Covarrubias, Tatiana | Cuevas, Sara | De León, Juan Carlos | De Luna, Paulina | Franco, Verónica | Gutiérrez, Daniel | Gutiérrez, Yidel | Hardouin, Daniela | Jiménez, Arturo | Juárez, Jessica | Lara, Maritza | León, Berenice | López, Paulina | Marcos, Brenda Lizett | Marín, Alejandra | Márquez, Jorge | Martínez, Enrique | Martínez, Julieta | Montalvo, Christian | Morales, Efraín | Moreno, Antonio | Mondragón, Stephanie | Ortíz, Angélica | Peregrina, Myriam | Pineda, Angélica | Reyes, Misael | Robert, Ludwing | Rodríguez, Lina | Salas, Arturo | Salas, Francisco | Sánchez, Gladys | Sánchez, Vanessa | Santiago, Yessica | Tabares, Juan Fernando | Torres, Corina | Vega, Mariana

Colaboradores 2007 - Actual

DISEÑO

Desarrollamos proyectos arquitectónicos integrales que transforman ideas en espacios funcionales, estéticos y atemporales. Nuestro proceso abarca desde la conceptualización y planeación estratégica hasta el desarrollo del proyecto ejecutivo, garantizando soluciones coherentes con su contexto, las necesidades del cliente y los objetivos de cada proyecto. Cada propuesta busca generar valor a través de la innovación, la eficiencia y una experiencia espacial excepcional.

CONSTRUCCIÓN

Materializamos cada proyecto con un enfoque riguroso en calidad, planeación y control. Gestionamos integralmente el proceso constructivo para asegurar el cumplimiento de costos, tiempos y especificaciones, manteniendo la fidelidad al concepto arquitectónico original. Nuestra experiencia nos permite ofrecer resultados sólidos, eficientes y duraderos, convirtiendo cada visión en una realidad construida.

MANTENIMIENTO

Protegemos el valor y desempeño de los espacios a través de servicios de mantenimiento preventivo y correctivo. Nuestro objetivo es preservar la calidad arquitectónica, funcionalidad y apariencia de cada inmueble, anticipando necesidades y optimizando su operación a largo plazo. De esta manera, garantizamos que cada proyecto conserve su esencia, rendimiento y valor con el paso del tiempo.

PROMOCIÓN INMOBILIARIA

Desarrollamos la documentación y los materiales estratégicos que permiten comunicar el verdadero valor de un proyecto inmobiliario. Integramos información arquitectónica, análisis de plusvalía, argumentos de inversión y herramientas de presentación para facilitar su comercialización y posicionamiento en el mercado. Transformamos las fortalezas del proyecto en ventajas competitivas claras, generando confianza y oportunidades para inversionistas, desarrolladores y compradores.

Servicios

RESIDENCIAL

En Bahía de Conceptos desarrollamos proyectos residenciales que integran diseño, funcionalidad y bienestar. Cada vivienda se concibe como una respuesta personalizada a las necesidades y estilo de vida de sus usuarios, buscando crear espacios atemporales, eficientes y con una identidad arquitectónica propia. Nuestro enfoque combina sensibilidad estética, confort y atención al detalle para lograr hogares que trascienden las tendencias y mejoran la experiencia cotidiana.

CORPORATIVO

Desarrollamos espacios corporativos que promueven la productividad, la colaboración y el bienestar de las personas. A través de soluciones arquitectónicas contemporáneas y eficientes, creamos entornos de trabajo alineados con la cultura y los objetivos de cada organización. Nuestro enfoque integra diseño, tecnología y flexibilidad para responder a las nuevas dinámicas laborales y fortalecer la identidad institucional de cada empresa.

COMERCIAL

Diseñamos espacios comerciales que fortalecen la identidad de cada marca y potencian la experiencia de sus clientes. Nuestros proyectos buscan equilibrar imagen, funcionalidad y rentabilidad, generando ambientes atractivos, flexibles y estratégicamente planeados para impulsar el éxito de cada negocio. Entendemos la arquitectura comercial como una herramienta que comunica valores, genera conexión y aporta valor a largo plazo.

CLIENTES

Retail, Moda y Consumo:

Nike, Samsonite, TUMI, Shasa, Calvin Klein, Coach, Kate Spade, Theory, Tommy Hilfiger, Rapsodia, Express, Chaps, Brooks Brothers, American Eagle & Opticalia.

Restaurantes y Hospitalidad:

Starbucks, Burger King, Domino's, Vips, Italianni's, P.F. Chang's, Portón, The Cheesecake Factory, Chili's, Ragazzi, Pizza Hut & KFC.

Corporativos e Industria:

Electrolux, Mitutoyo, Engie, Ferromex, Herbalife & HSBC, Kaluz, Ah-Kim-Pech & Gallantdale.

Deporte y Bienestar

InnovaSport, Roner Indoor Cycling, Club de Padel Bosques & Club de Padel Pedregal.

Inmobiliario y Desarrollo:

Veramont, Concierge & ARCO.

Salud, Educación y Servicios:

Colegio Alexander Bain, Colegio Montini, Blossom Spa & Shiny Can.

Segmentos & Clientes

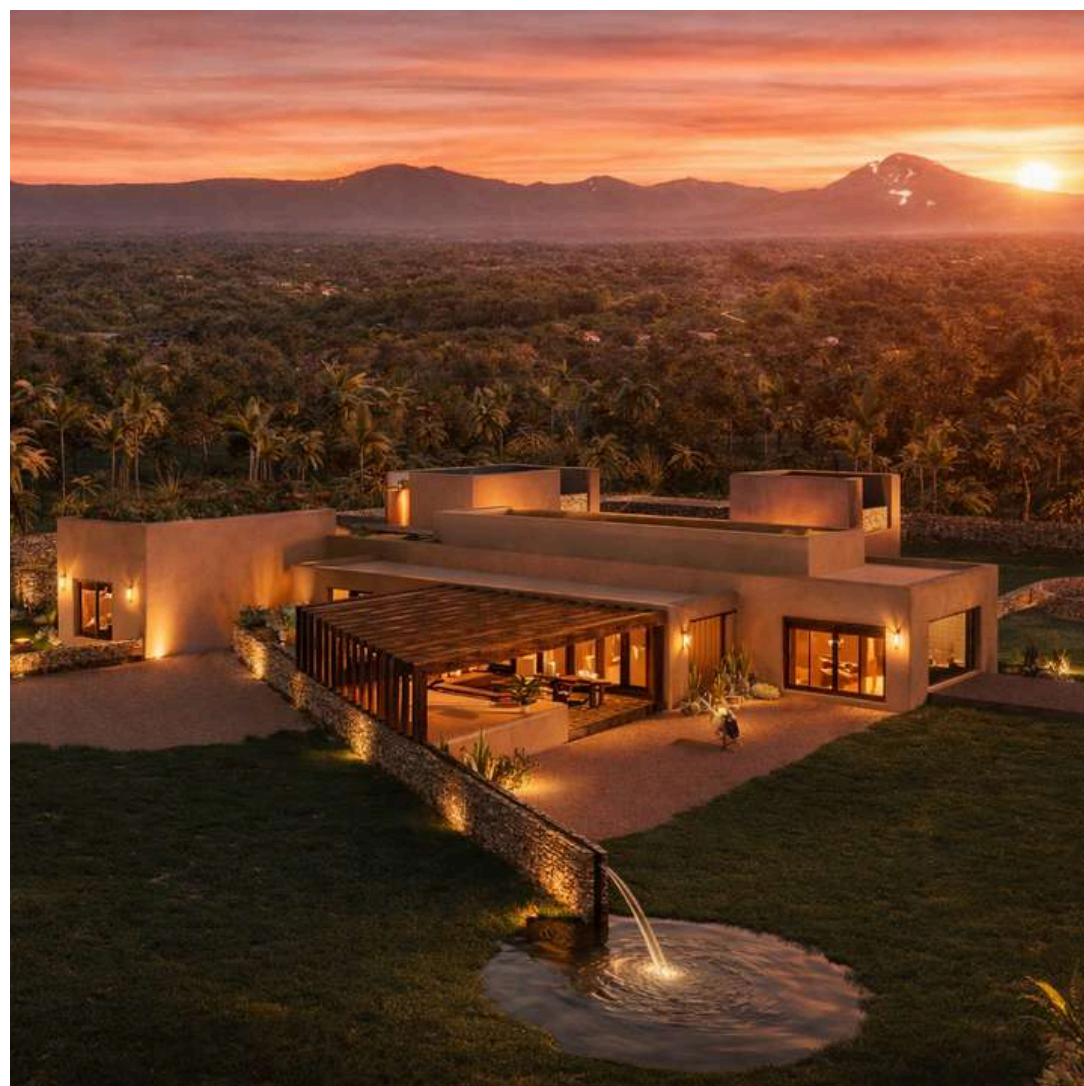

Nombre: Residencia Rossana
Lugar: Atlixco, Puebla
Cliente: Veramont Inmobiliaria

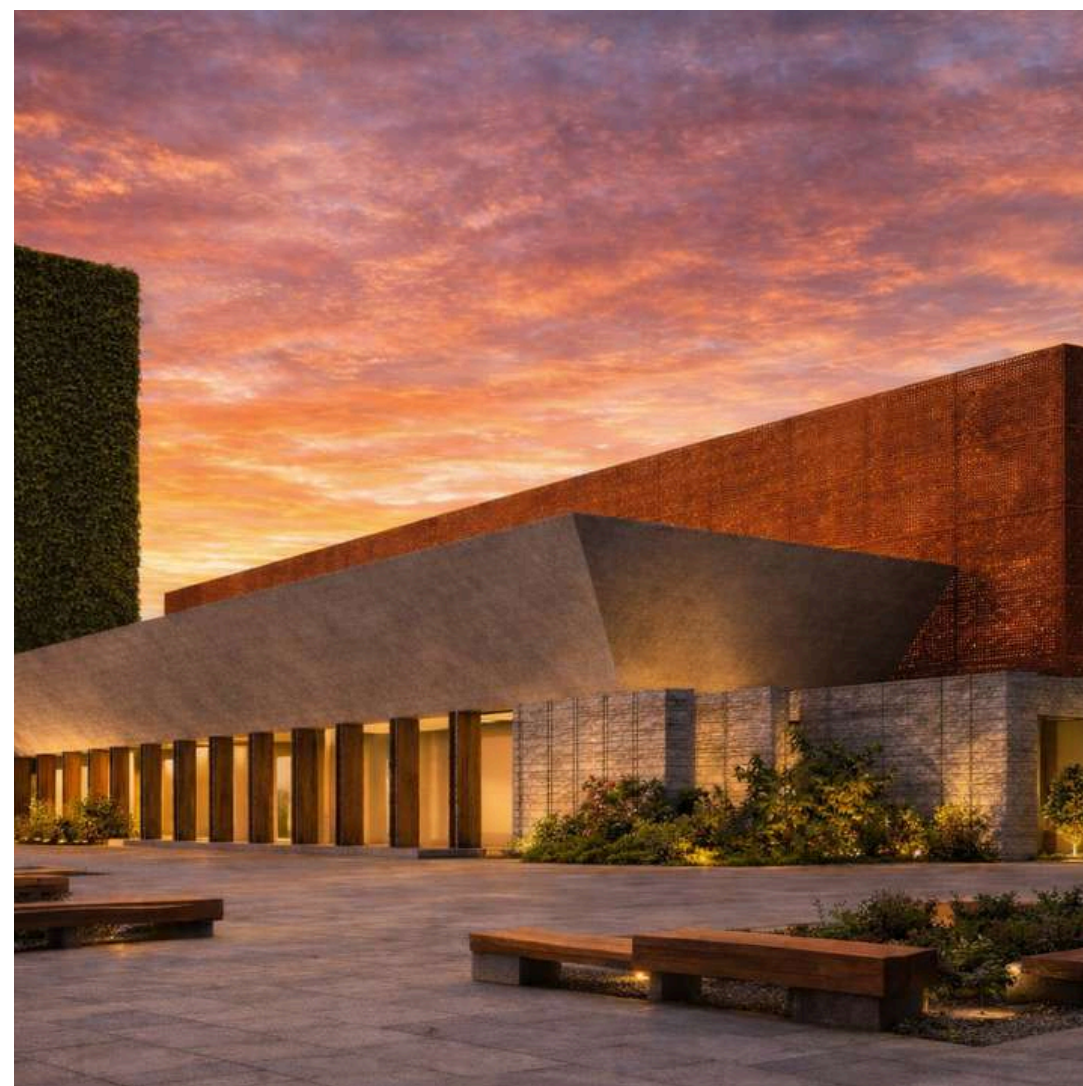

Nombre: Foro Meridiam
Lugar: Aguascalientes, Aguascalientes
Cliente: ARCO

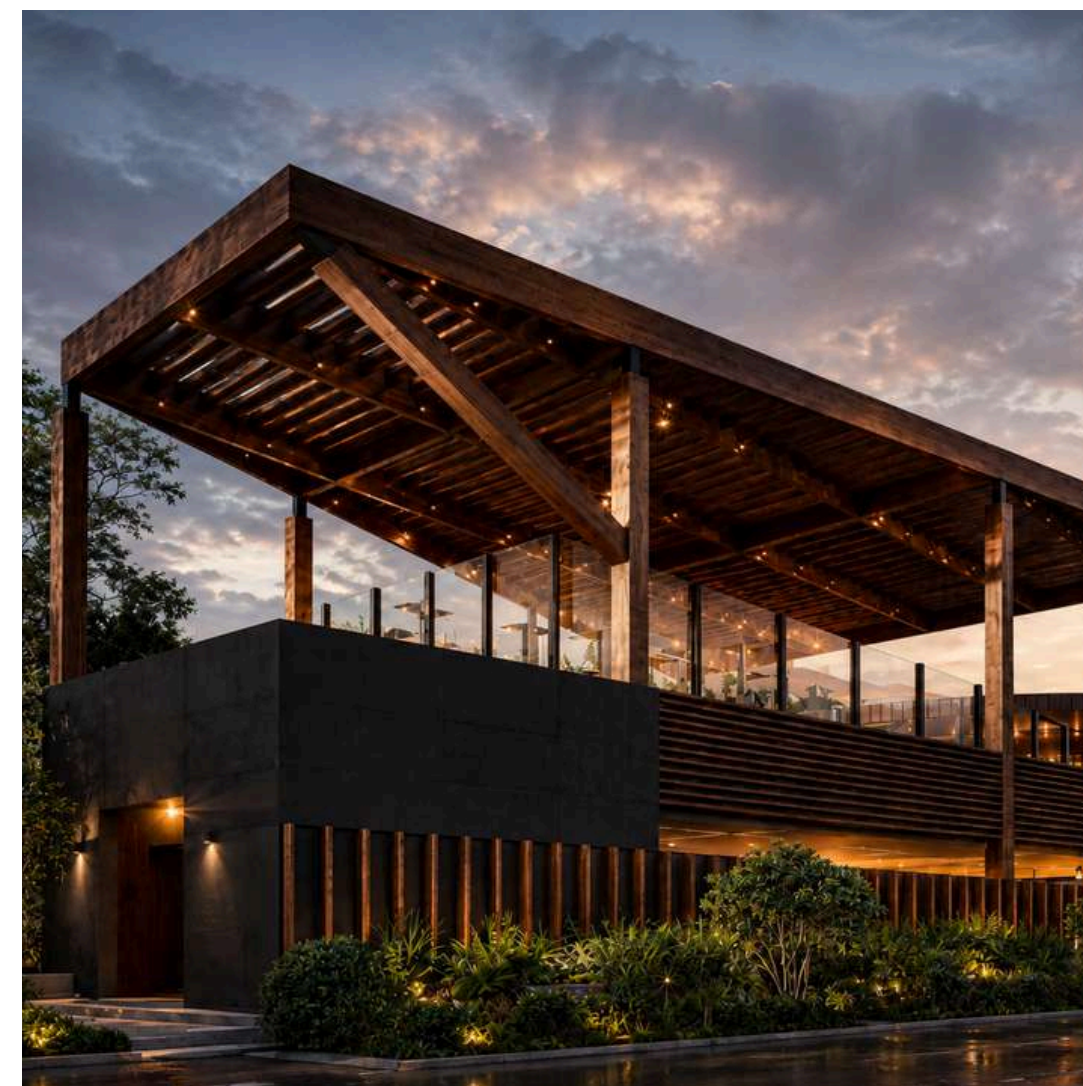

Nombre: Club de Padel Bosques
Lugar: CDMX
Cliente: Veramont Inmobiliaria

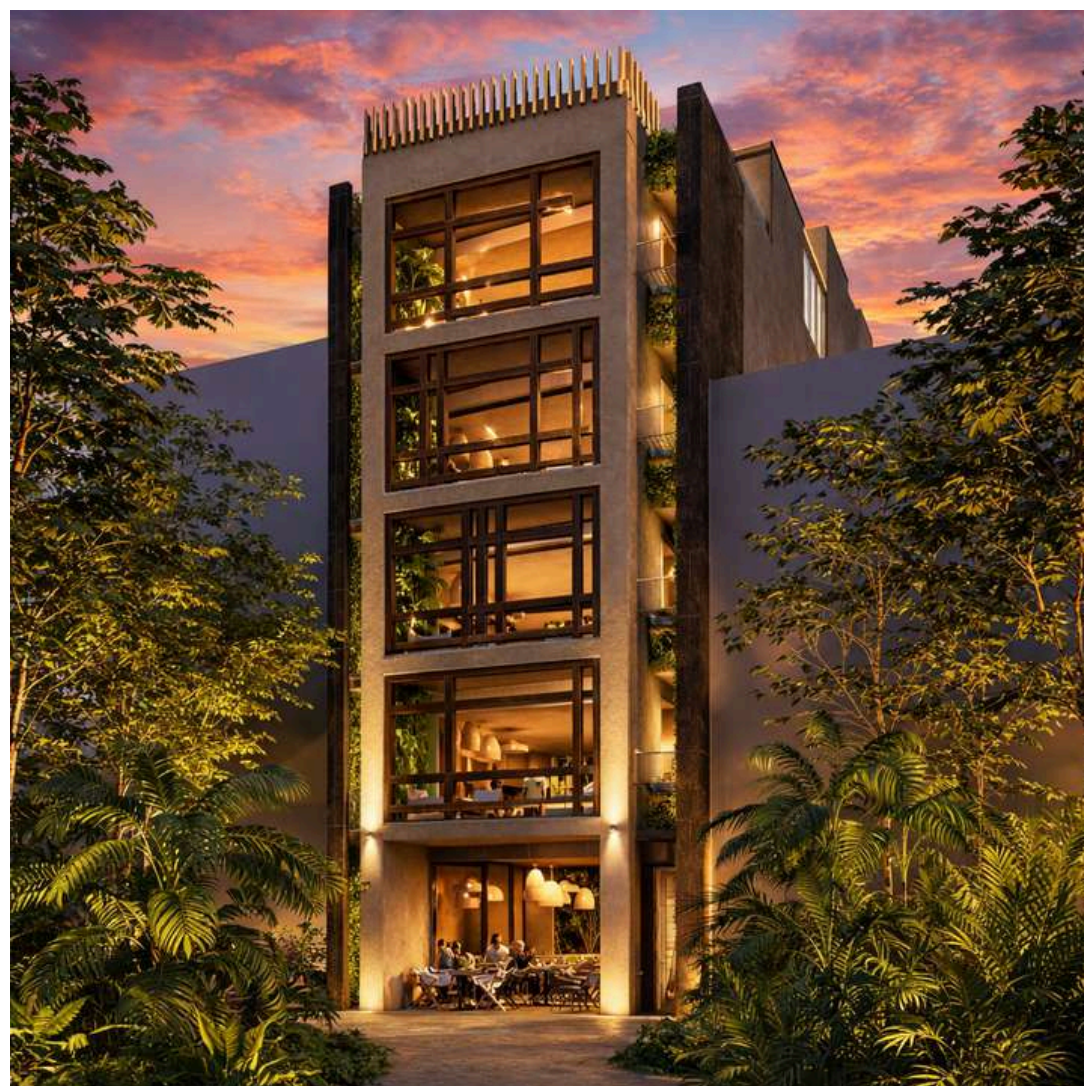

Nombre: ALMYRIA residencial
Lugar: Tulum, Quintana Roo
Cliente: Veramont Inmobiliaria

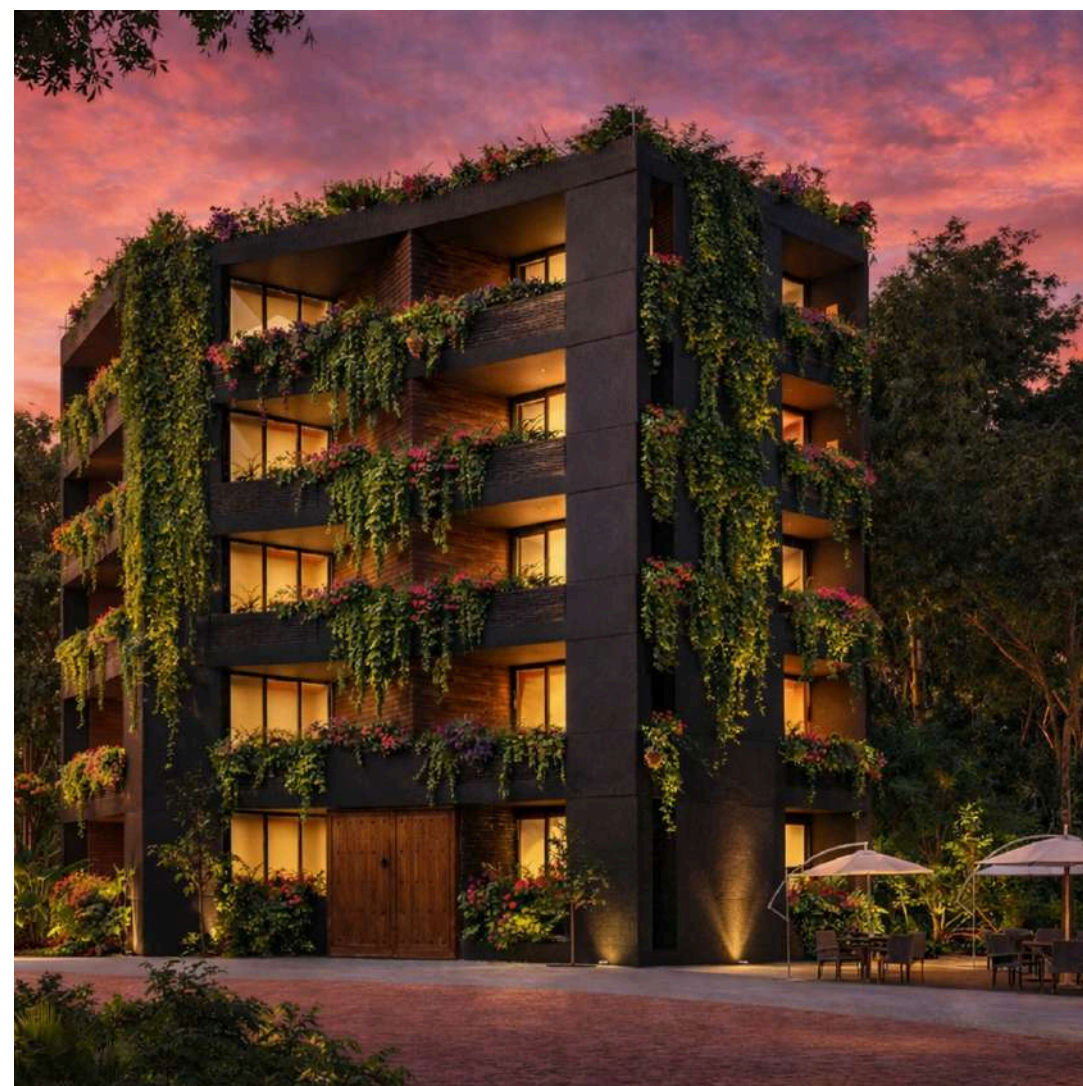

Nombre: Hermitage Keej residencial
Lugar: Tulum, Quintana Roo
Cliente: Veramont Inmobiliaria

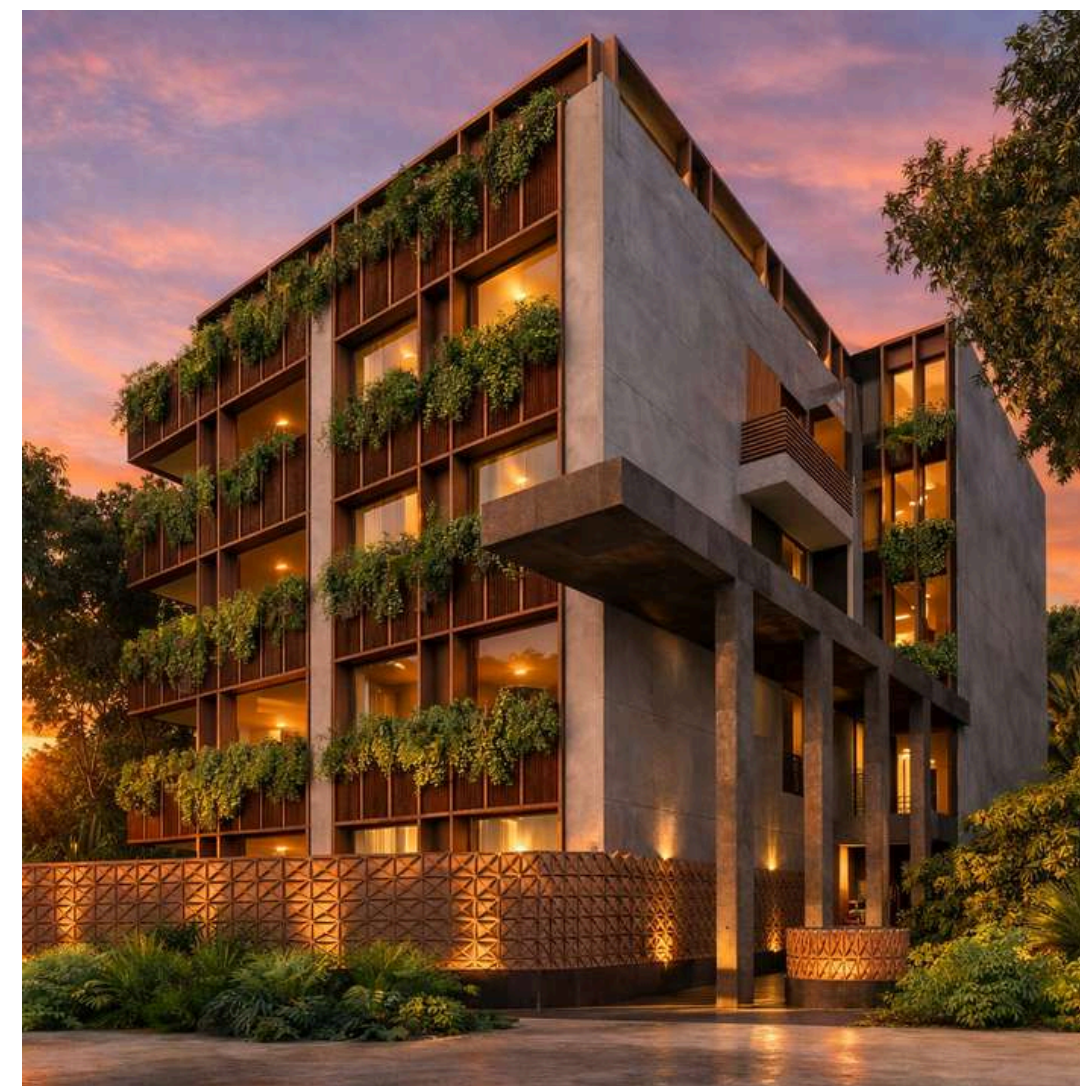

Nombre: Zaman House residencial
Lugar: Tulum, Quintana Roo
Cliente: Veramont Inmobiliaria

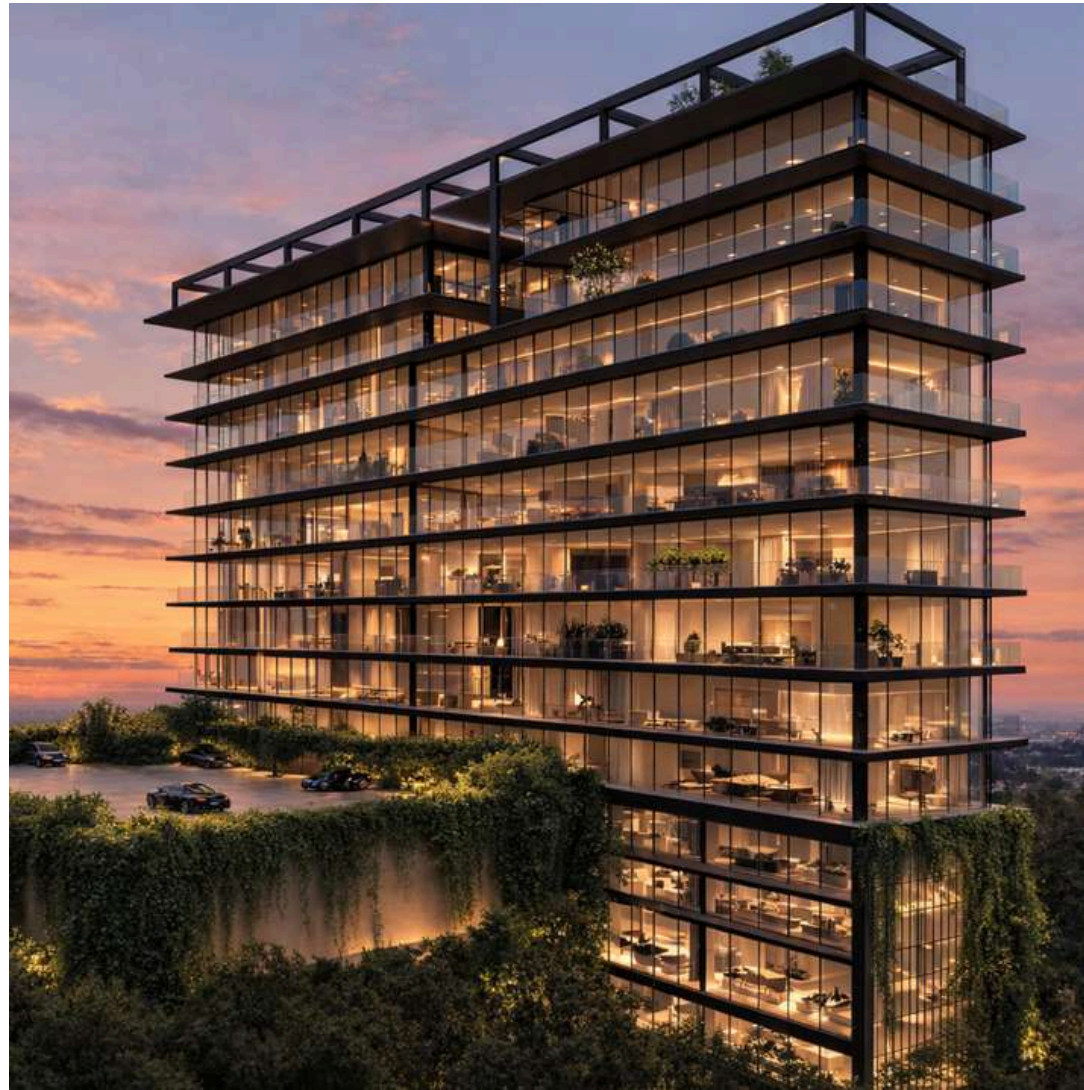

Nombre: La Isla Contruy Club residencial
Lugar: Bosque Real
Cliente: Veramont Inmobiliaria

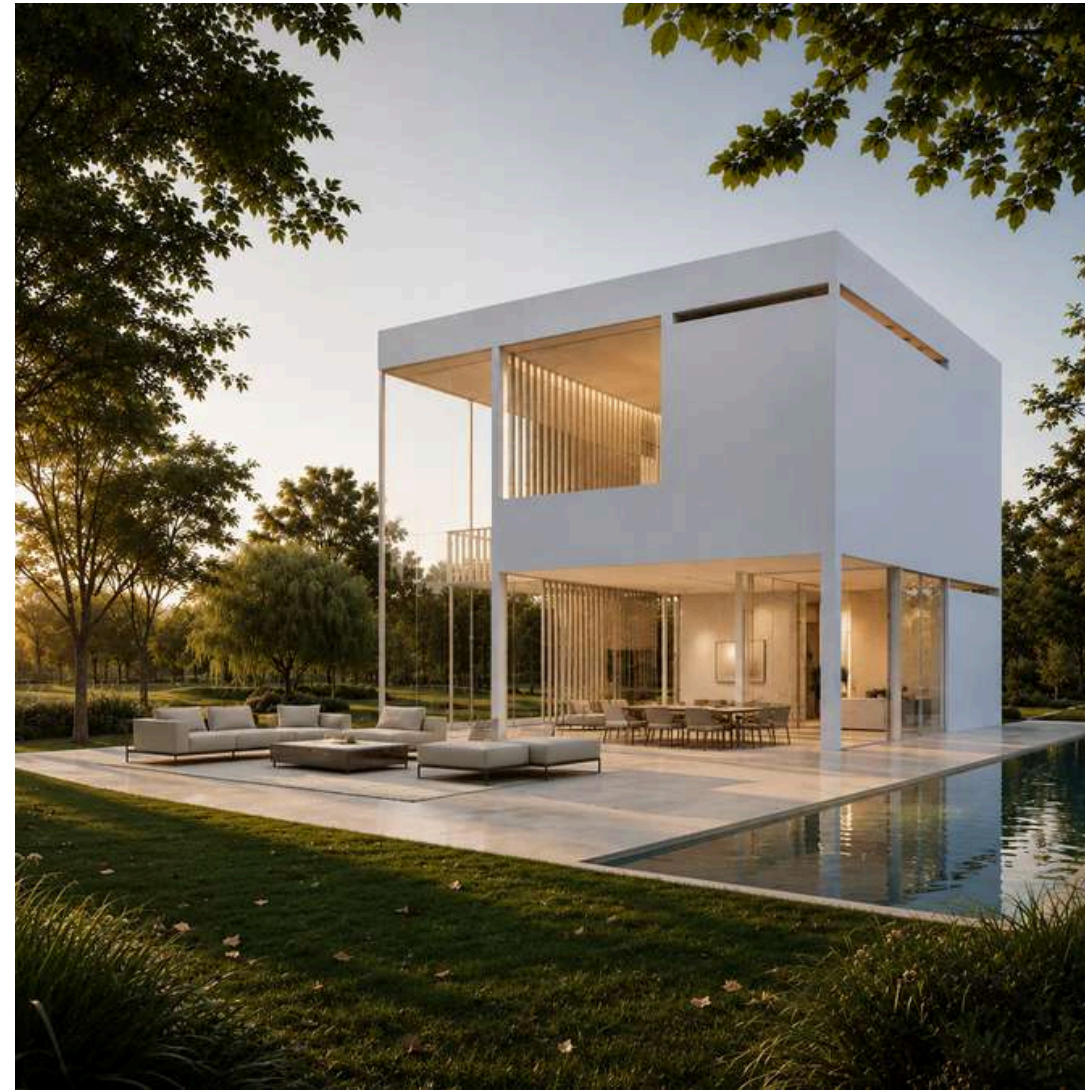

Nombre: Residencia López
Lugar: Balvarena Polo & Country Club
Cliente: Hugo López



Nombre: Diamante residencial
Lugar: Lago de Guadalupe
Cliente: Privado

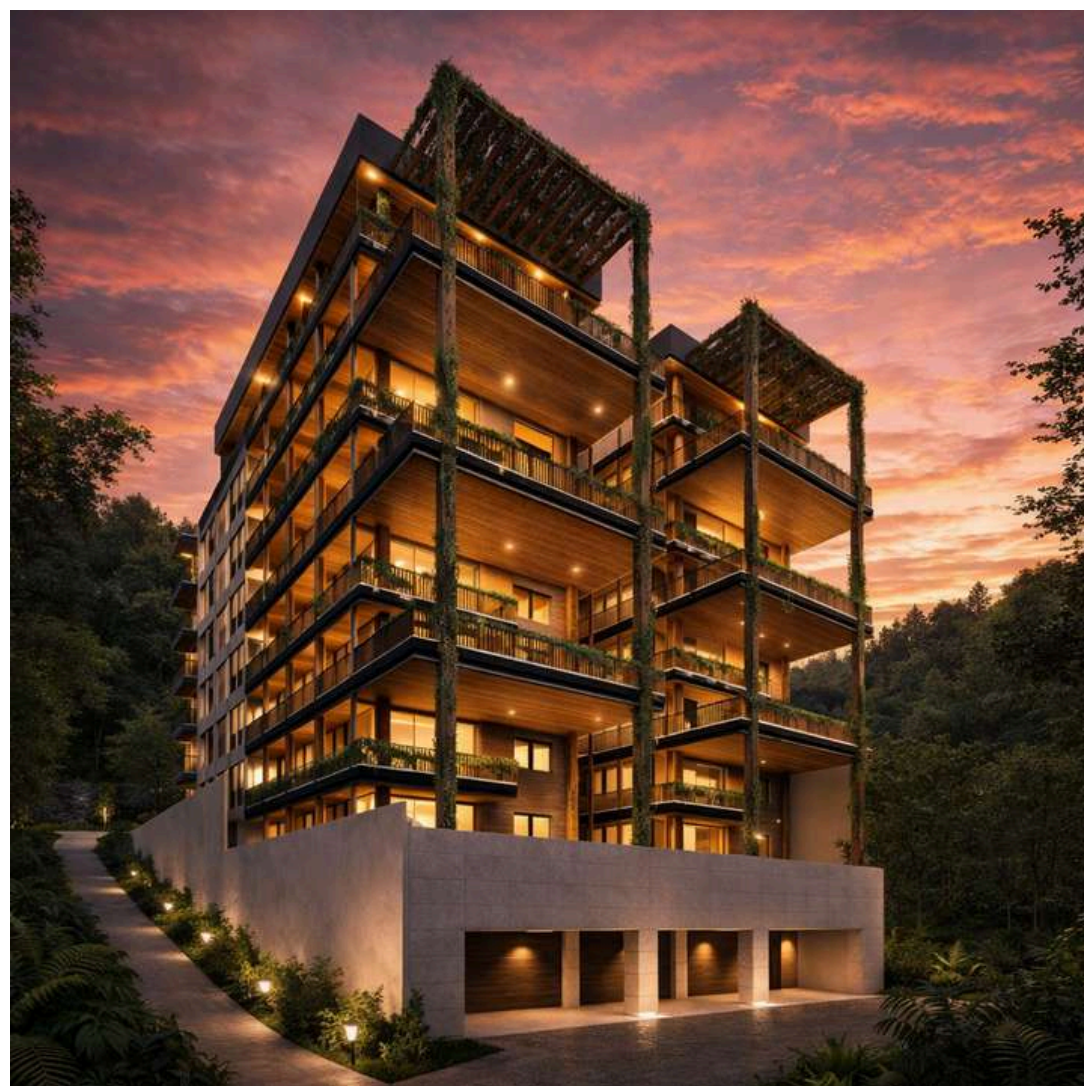

Nombre: SORATA residencial
Lugar: Lomas de Chapultepec
Cliente: Veramont Inmobiliaria

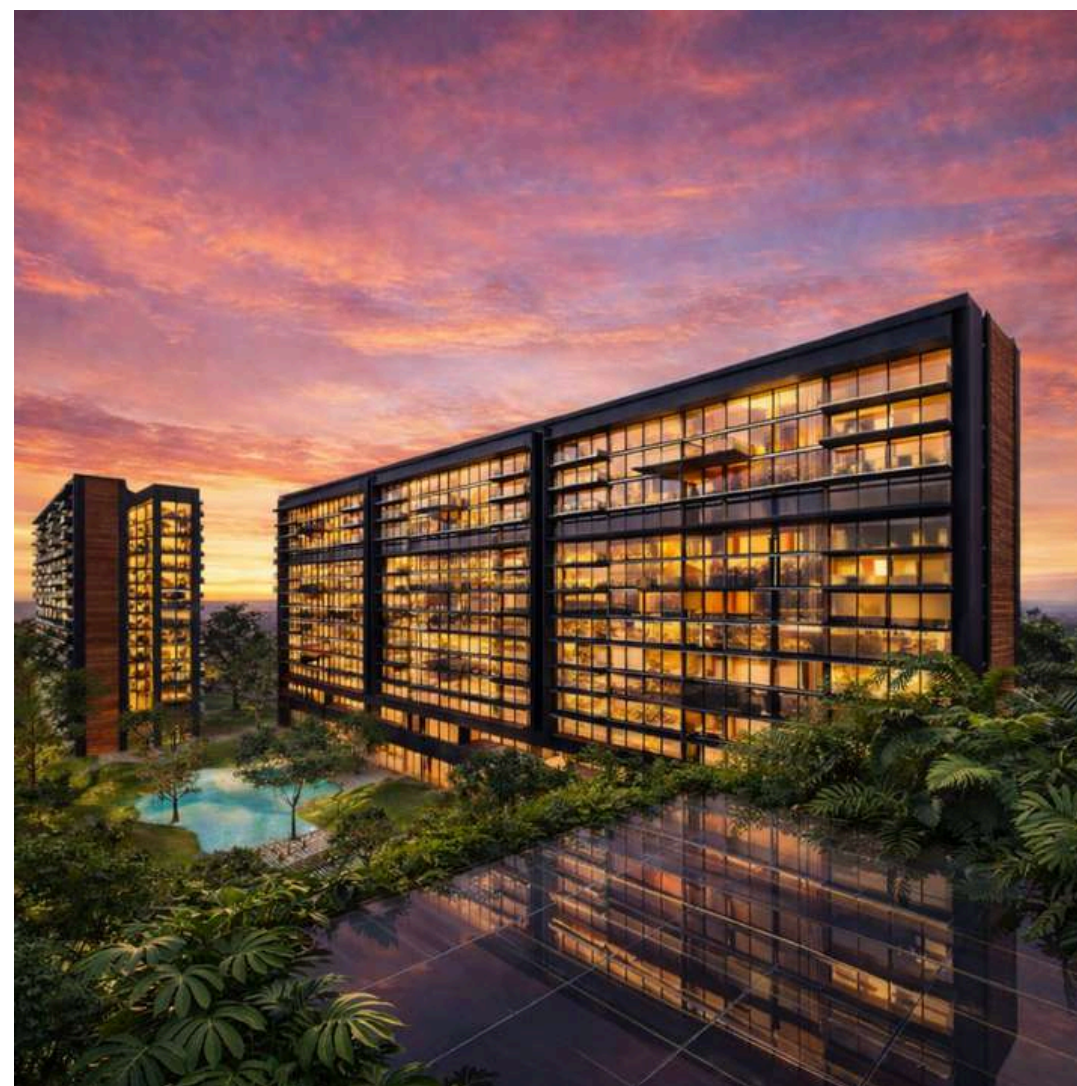

Nombre: La Vista residencial
Lugar: Querétaro, Qro.
Cliente: Veramont Inmobiliaria



Nombre: Lomas Altas residencial
Lugar: Lomas de Chapultepec
Cliente: Veramont Inmobiliaria

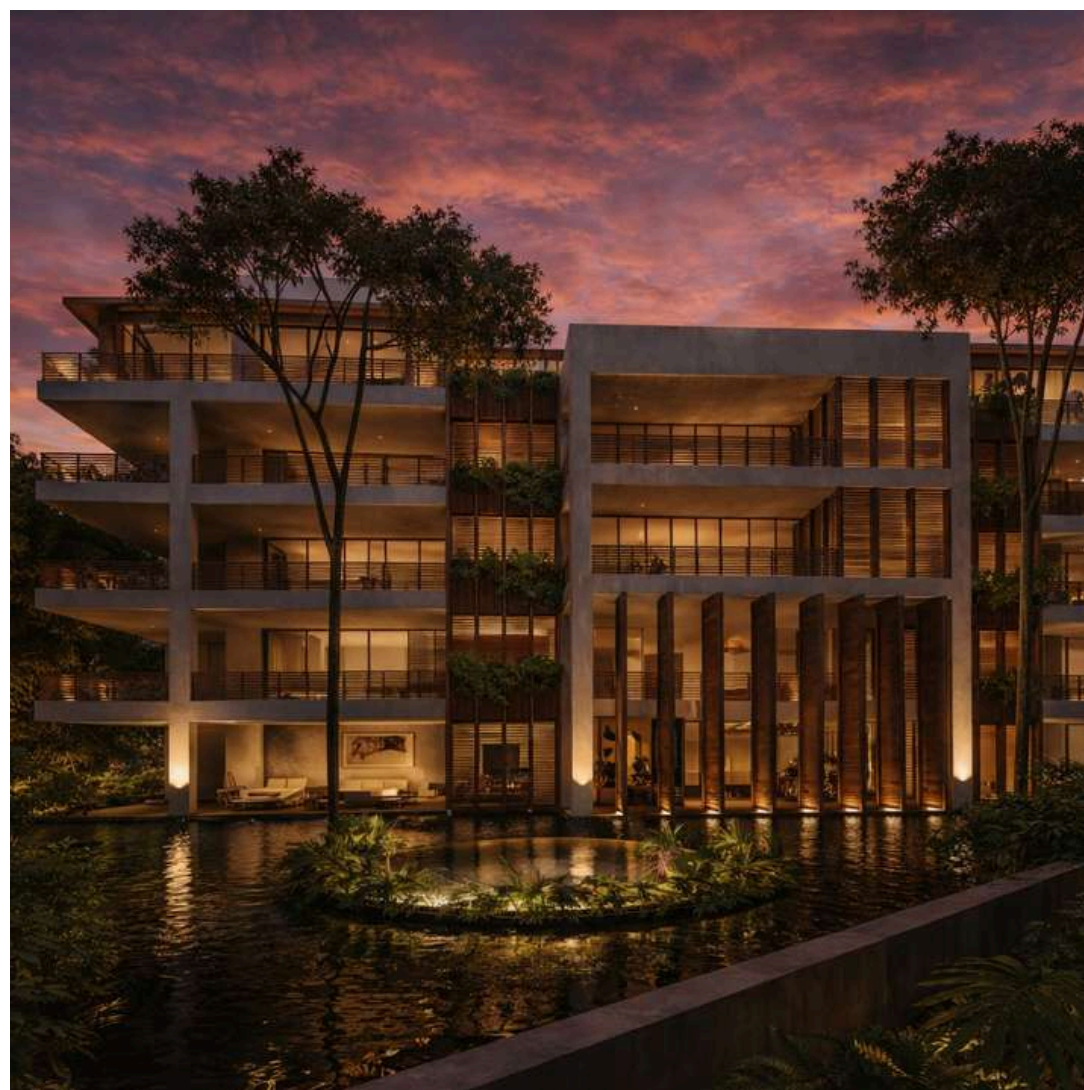

Nombre: Zaman House residencial
Lugar: Tulum, Quintana Roo
Cliente: Veramont Inmobiliaria

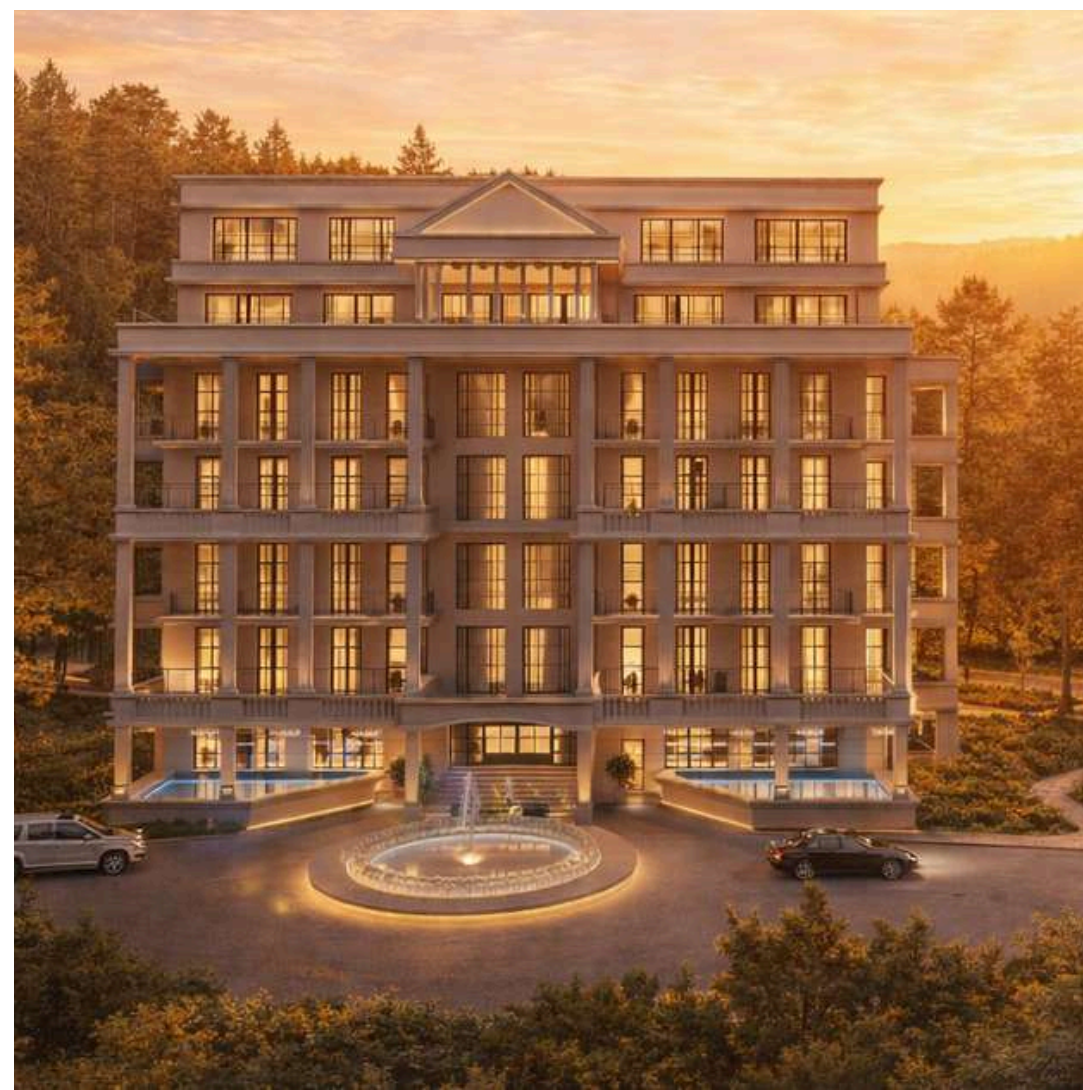

Nombre: La Residence du Chateau
Lugar: Lomas de Chapultepec
Cliente: Veramont Inmobiliaria

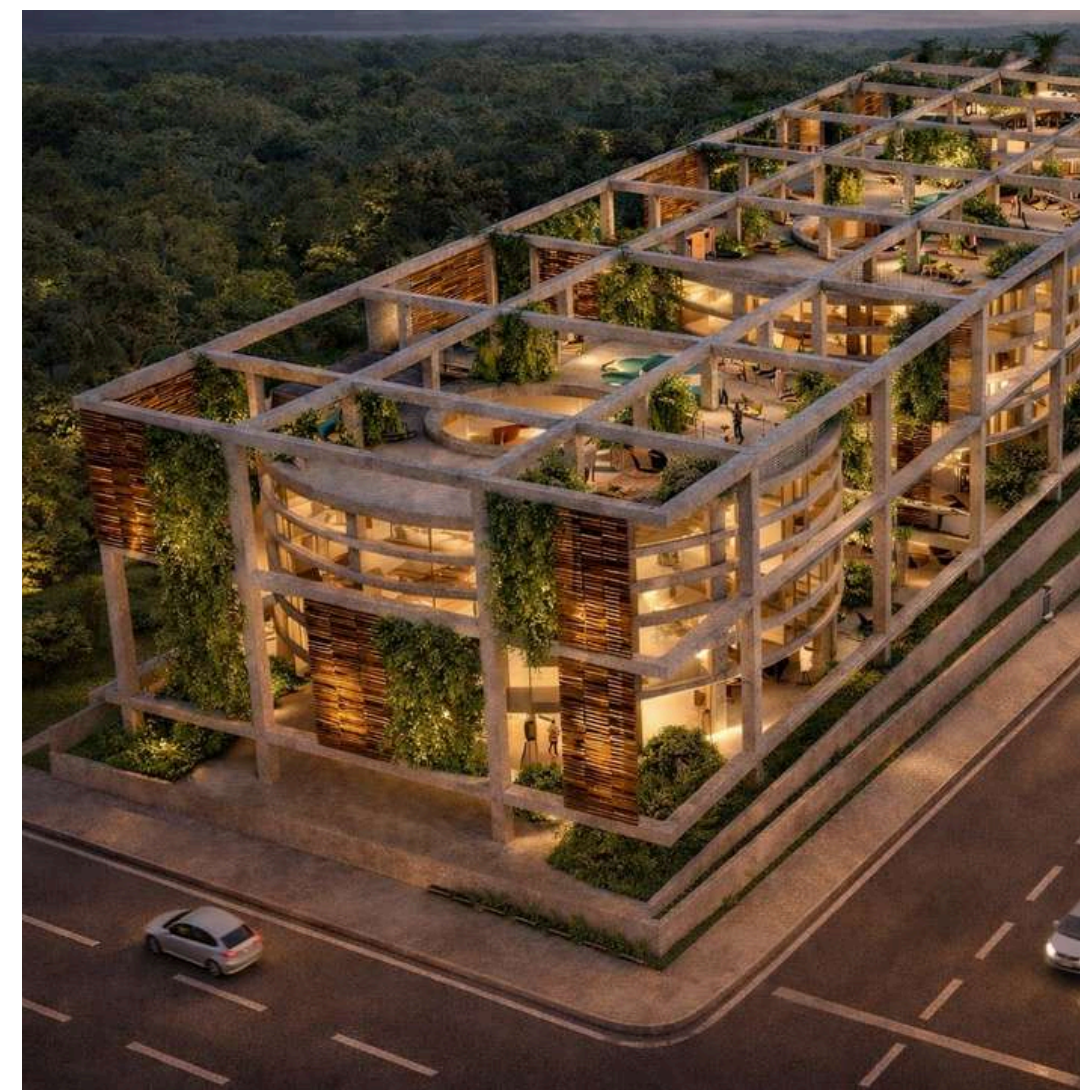

Nombre: AGMINIS residencial
Lugar: Aguascalientes, Ags.
Cliente: Concurso

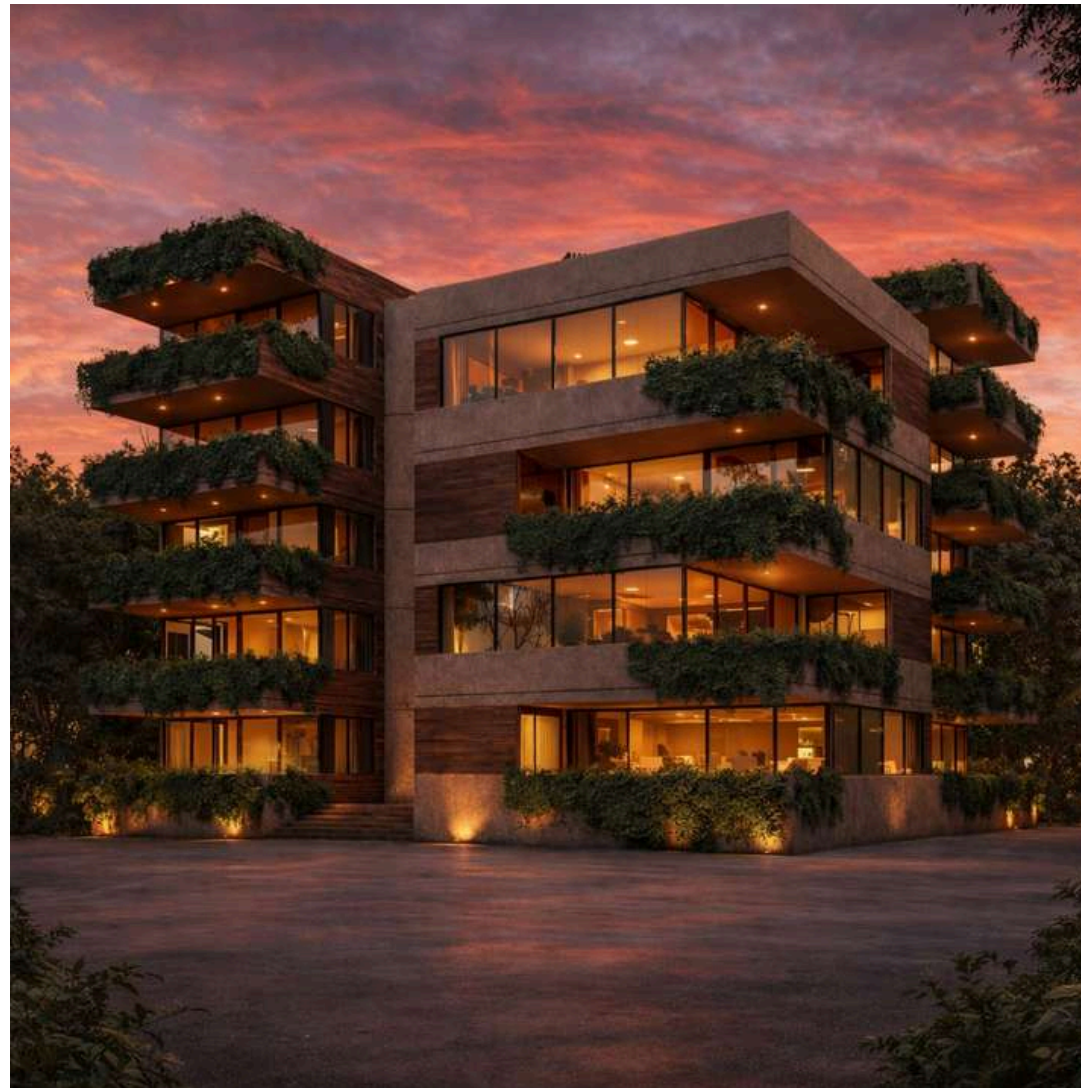

Nombre: Yaxchilam residencial
Lugar: Tulum, Quintana Roo
Cliente: Veramont Inmobiliaria

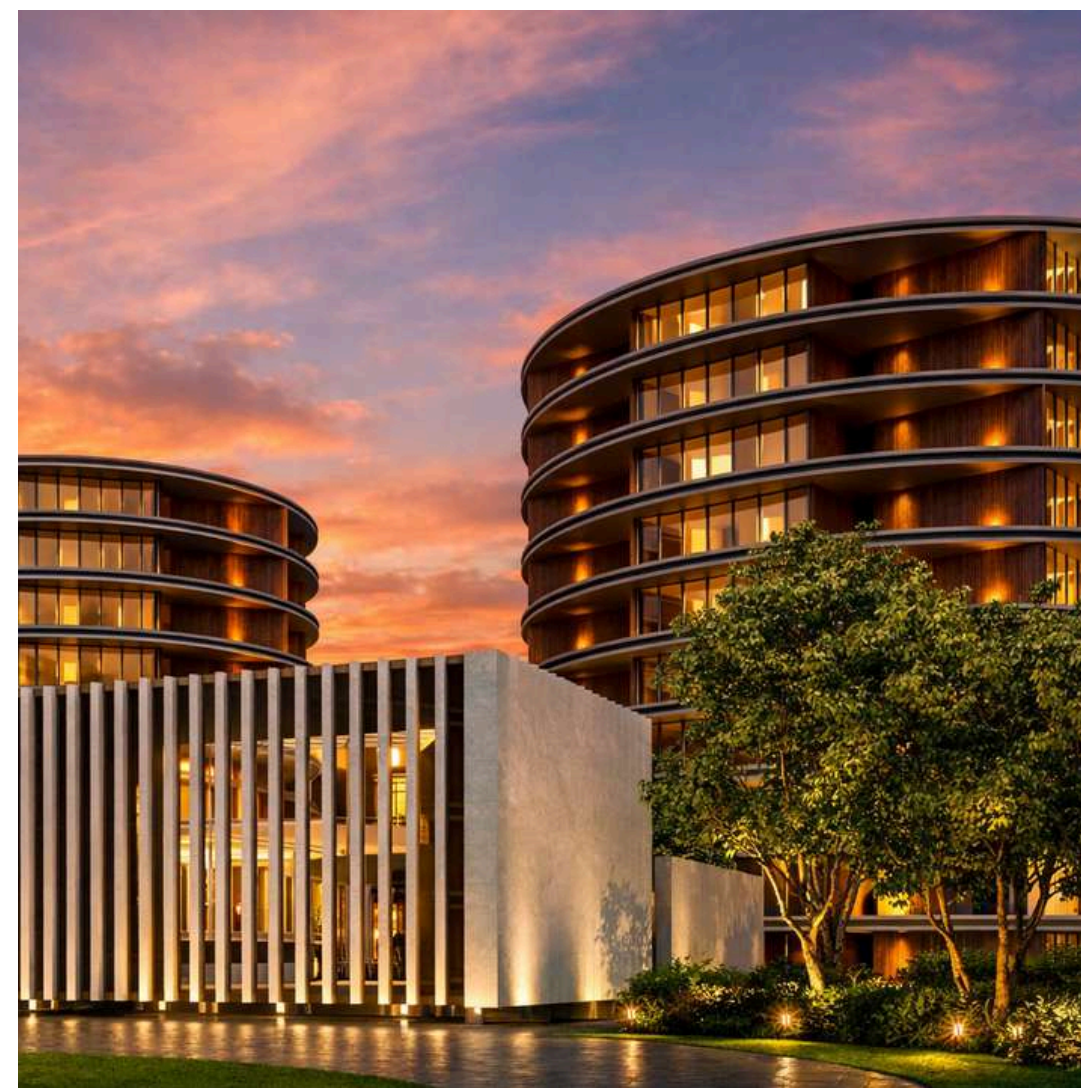

Nombre: Las Palmas residencial
Lugar: Puebla, Pue.
Cliente: Veramont Inmobiliaria

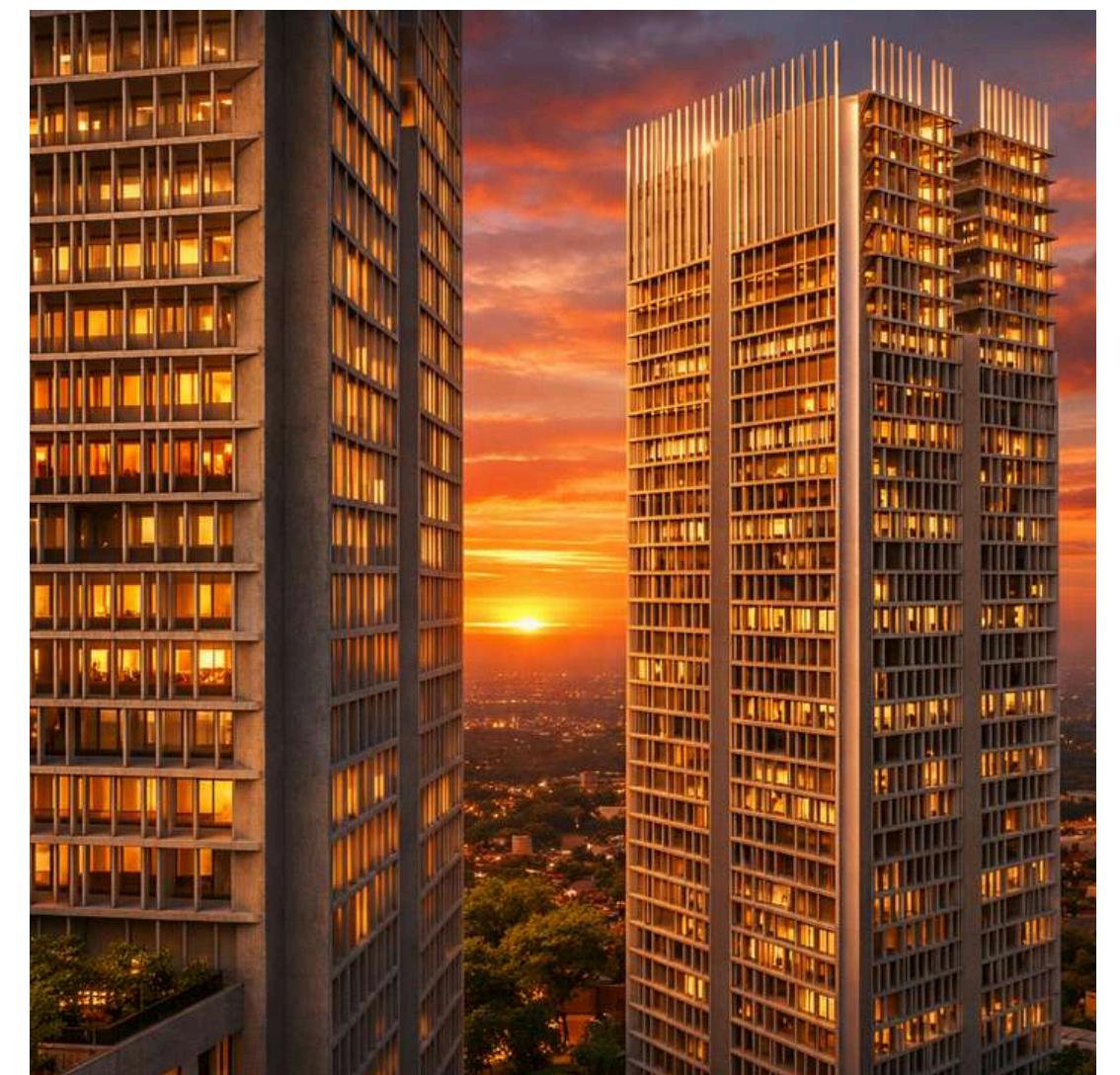

Nombre: La Cima residencial
Lugar: Querétaro, Qro.
Cliente: Veramont Inmobiliaria

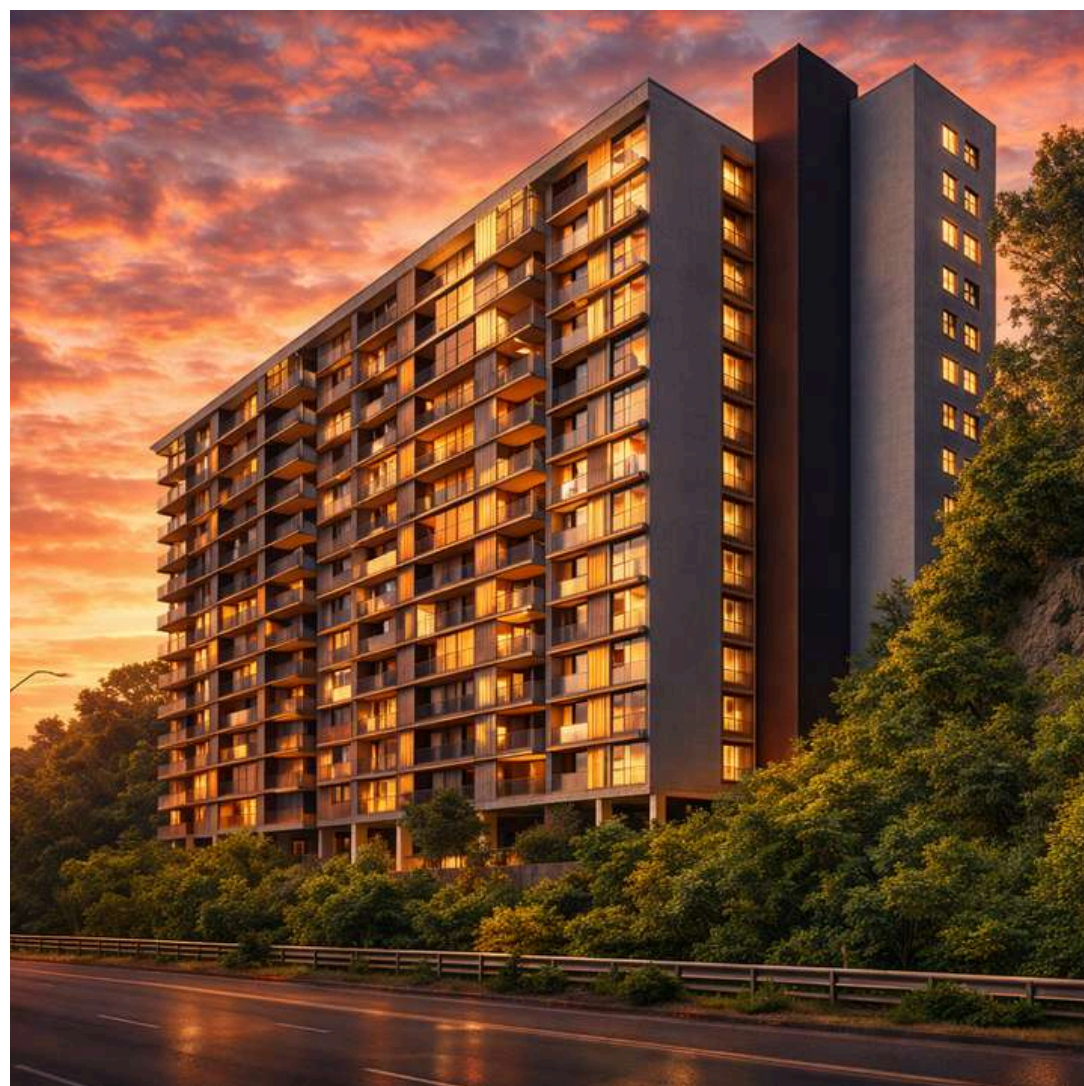

Nombre: Santa Fe residencial
Lugar: Santa Fe
Cliente: Slvk



Nombre: Bosque Real Corporativo
Lugar: Bosque Real
Cliente: ARCO



Nombre: Mil Cumbres residencial
Lugar: Lomas de Chapultepec
Cliente: Veramont Inmobiliaria

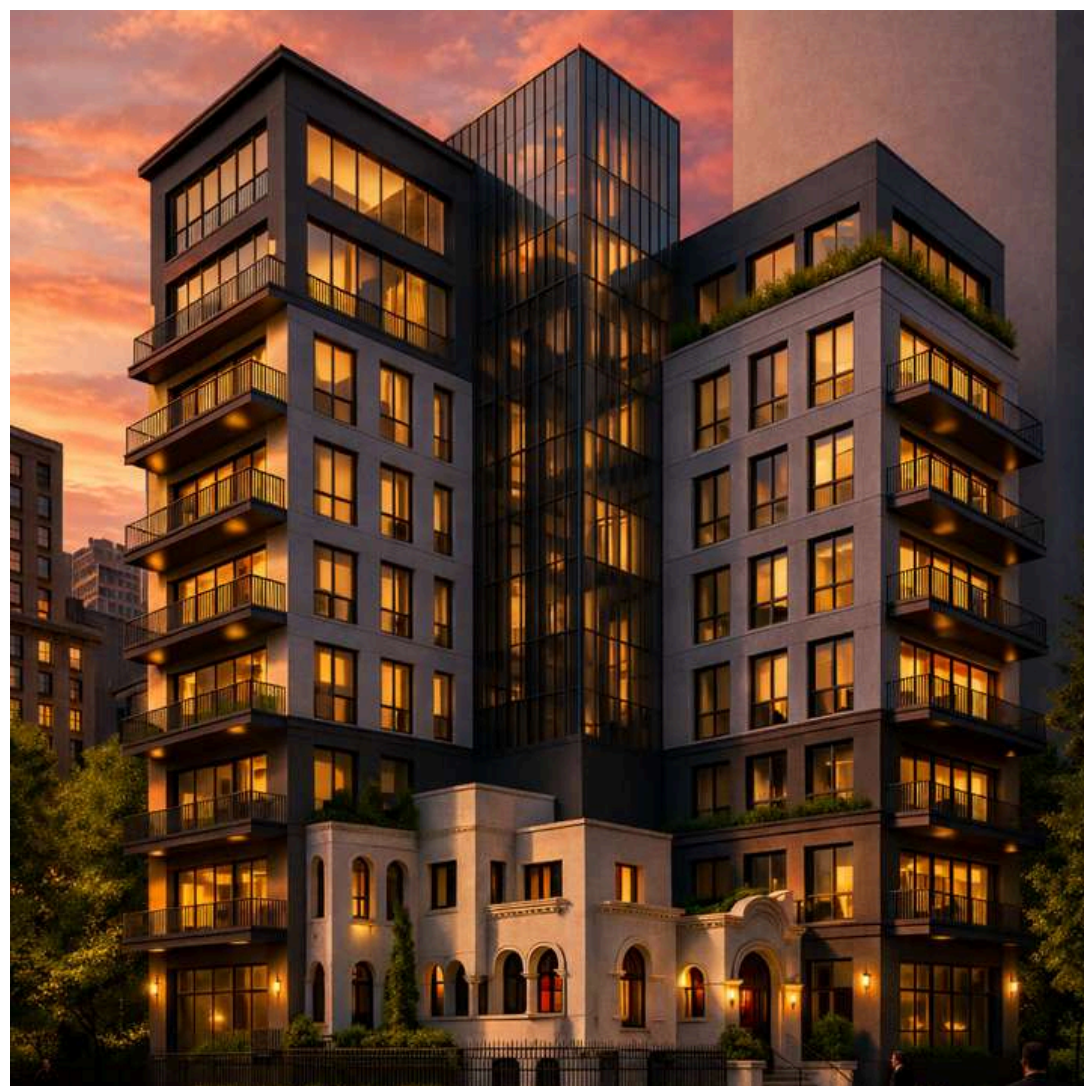

Nombre: Basurto I residencial
Lugar: Polanco
Cliente: Veramont Inmobiliaria

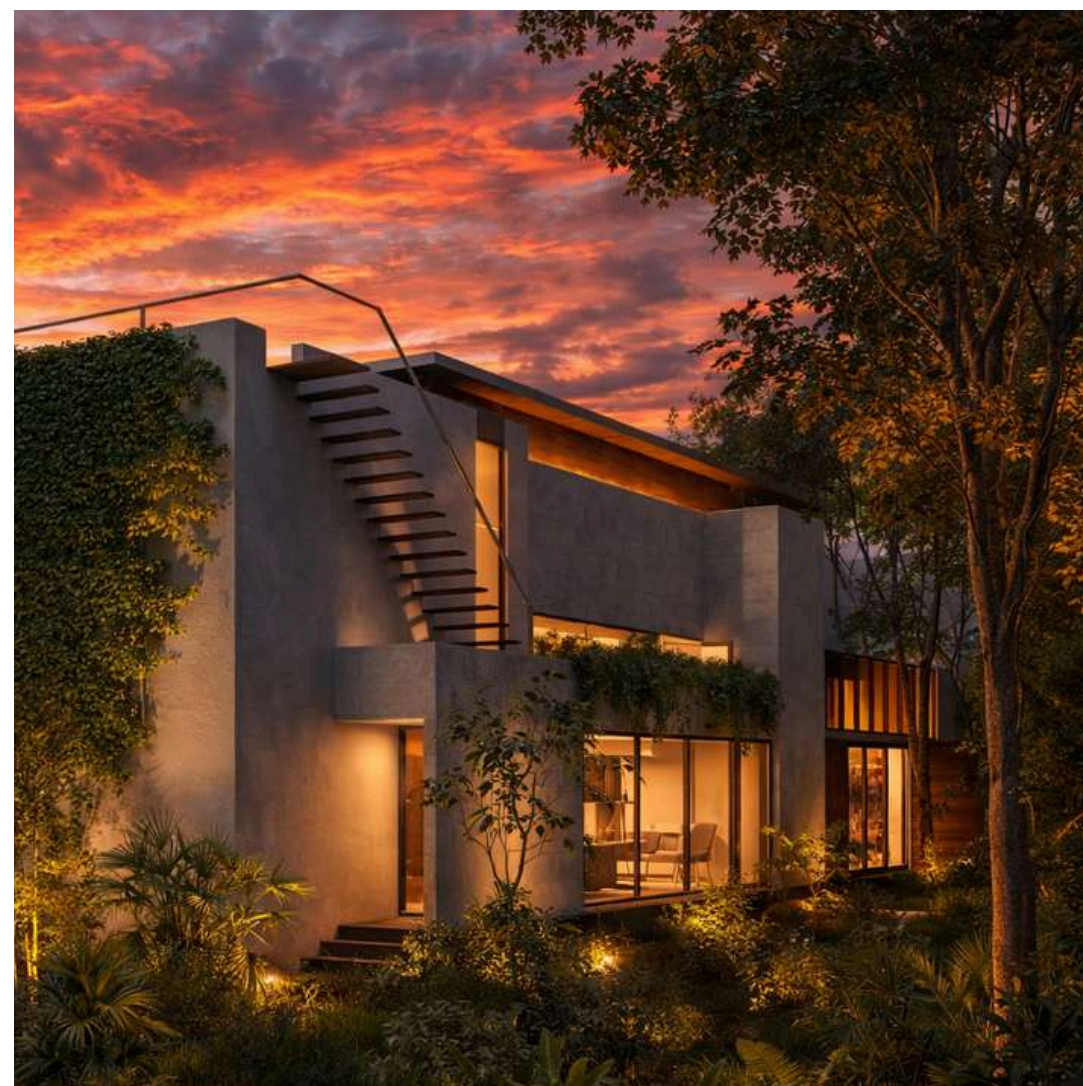

Nombre: Douglas House
Lugar: Tulum, Quintana Roo
Cliente: Veramont Inmobiliaria

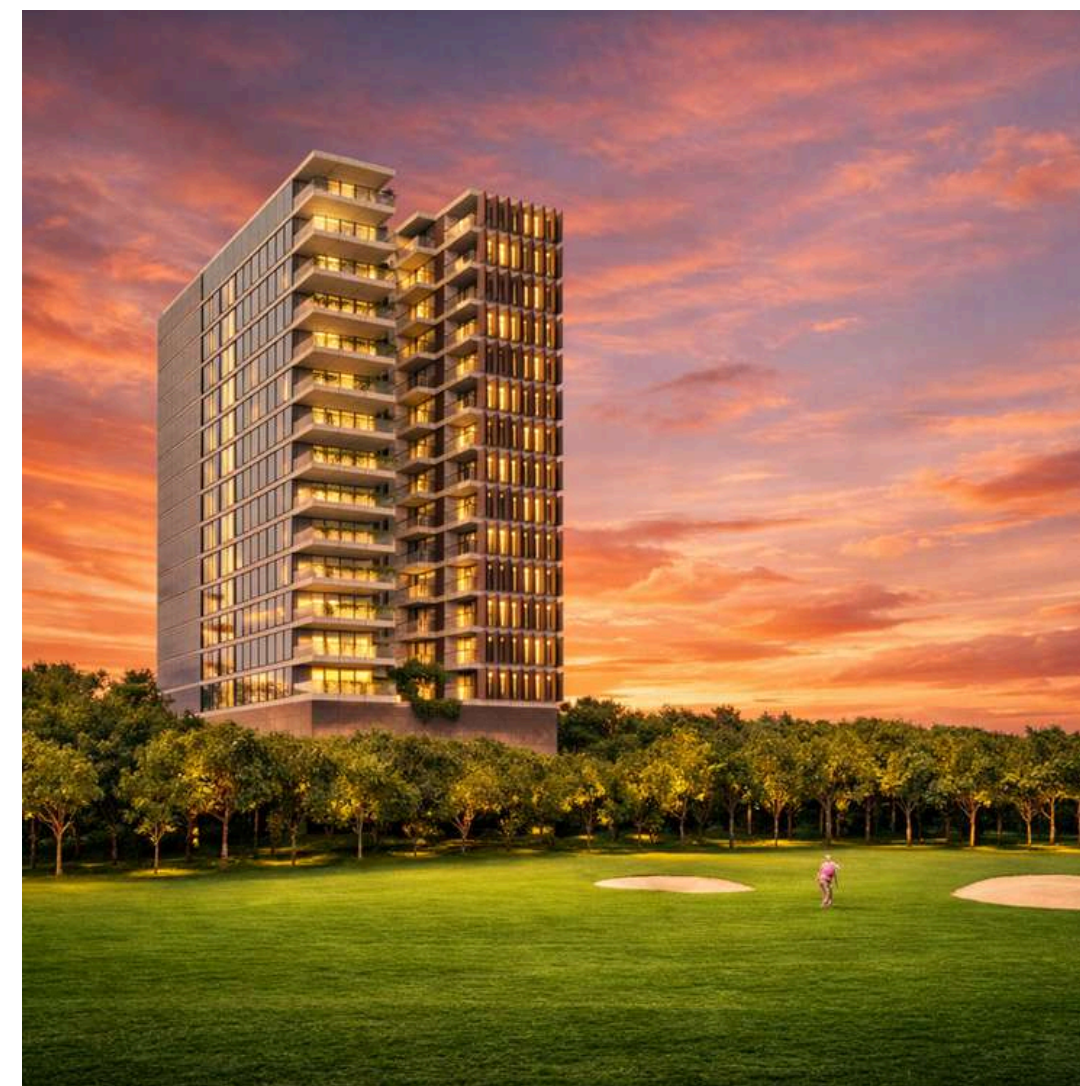

Nombre: Romance residencial
Lugar: Bosque Real
Cliente: Veramont Inmobiliaria



Nombre: Miami I residencial
Lugar: Miami, Florida
Cliente: Veramont Inmobiliaria

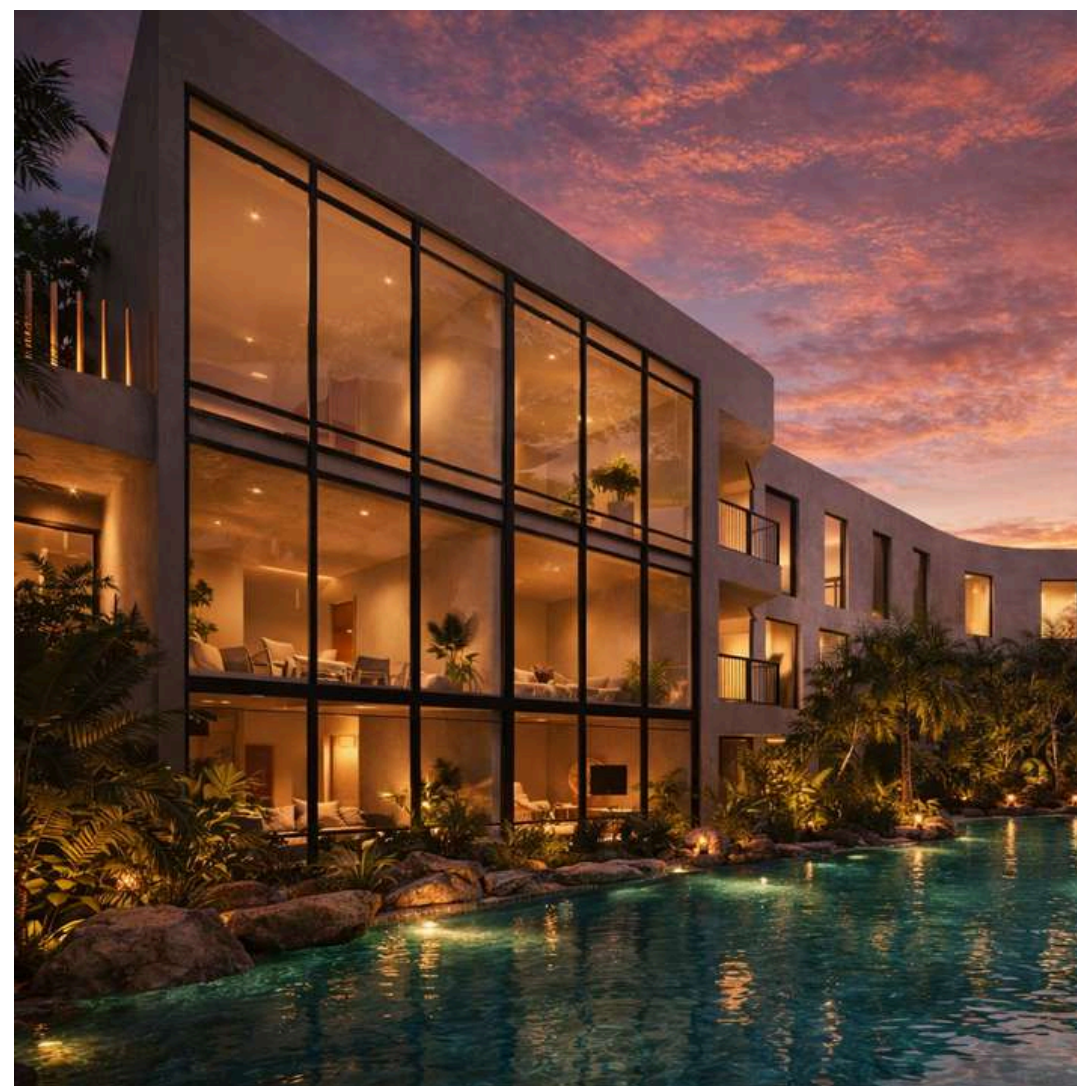

Nombre: San Alvaro residencial
Lugar: CDMX
Cliente: Raíz Urbana

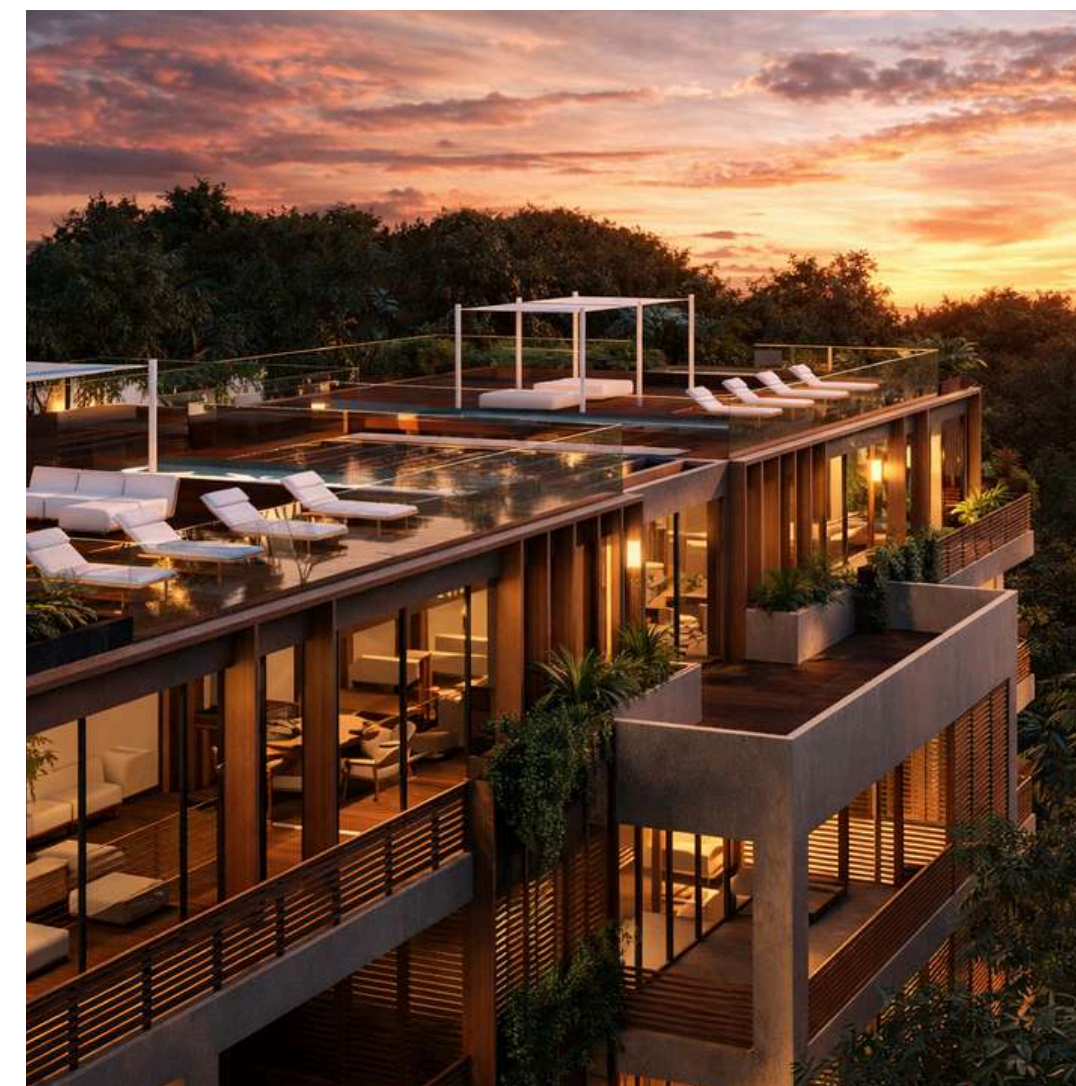

Nombre: Zaman House residencial
Lugar: Tulum, Quintana Roo
Cliente: Veramont Inmobiliaria



Nombre: Amarthos residencial
Lugar: Acapulco, Gro.
Cliente: Concurso

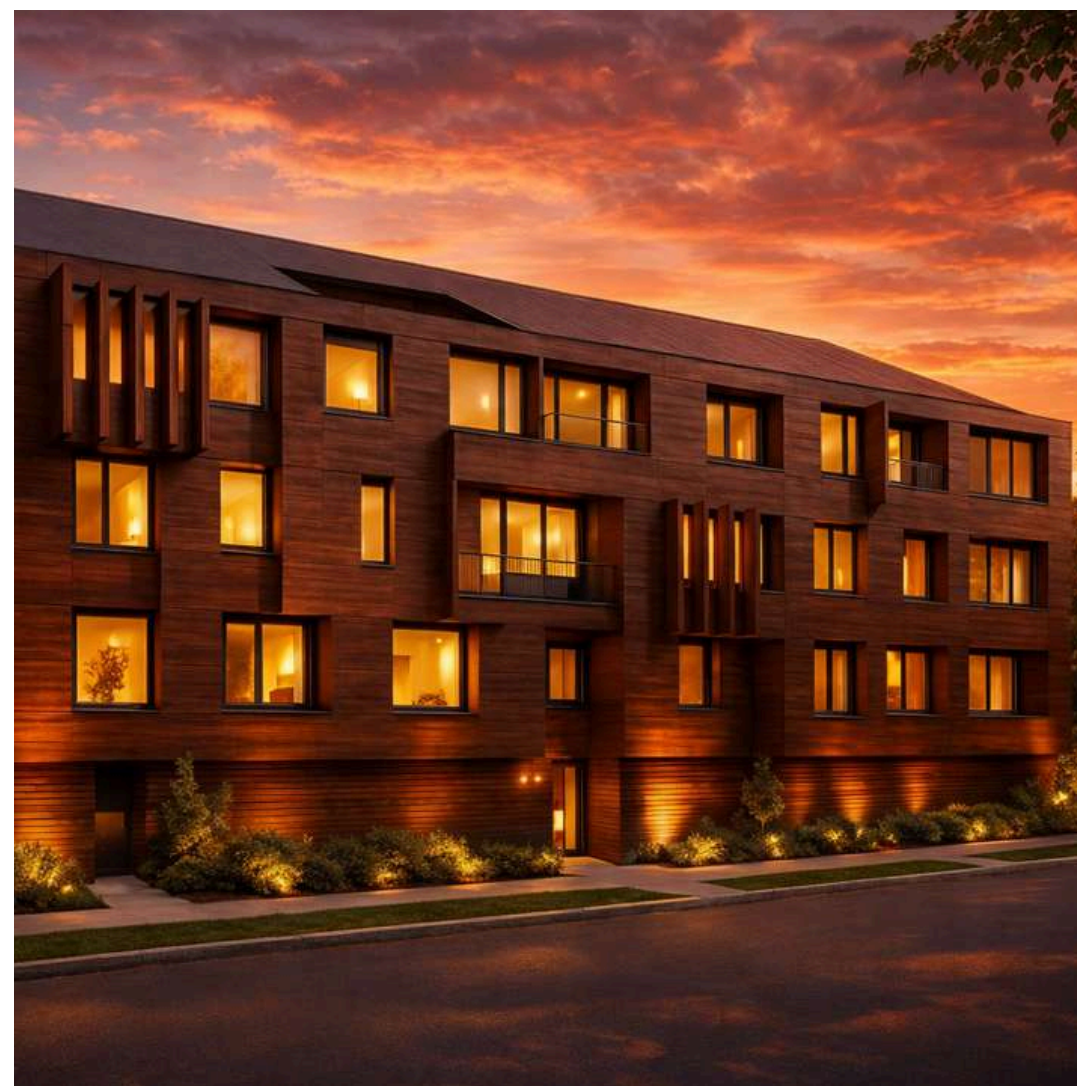

Nombre: Petrarca residencial
Lugar: Polanco
Cliente: Privado



Nombre: Lomas Altas residencial
Lugar: Lomas de Chapultepec
Cliente: Veramont Inmobiliaria

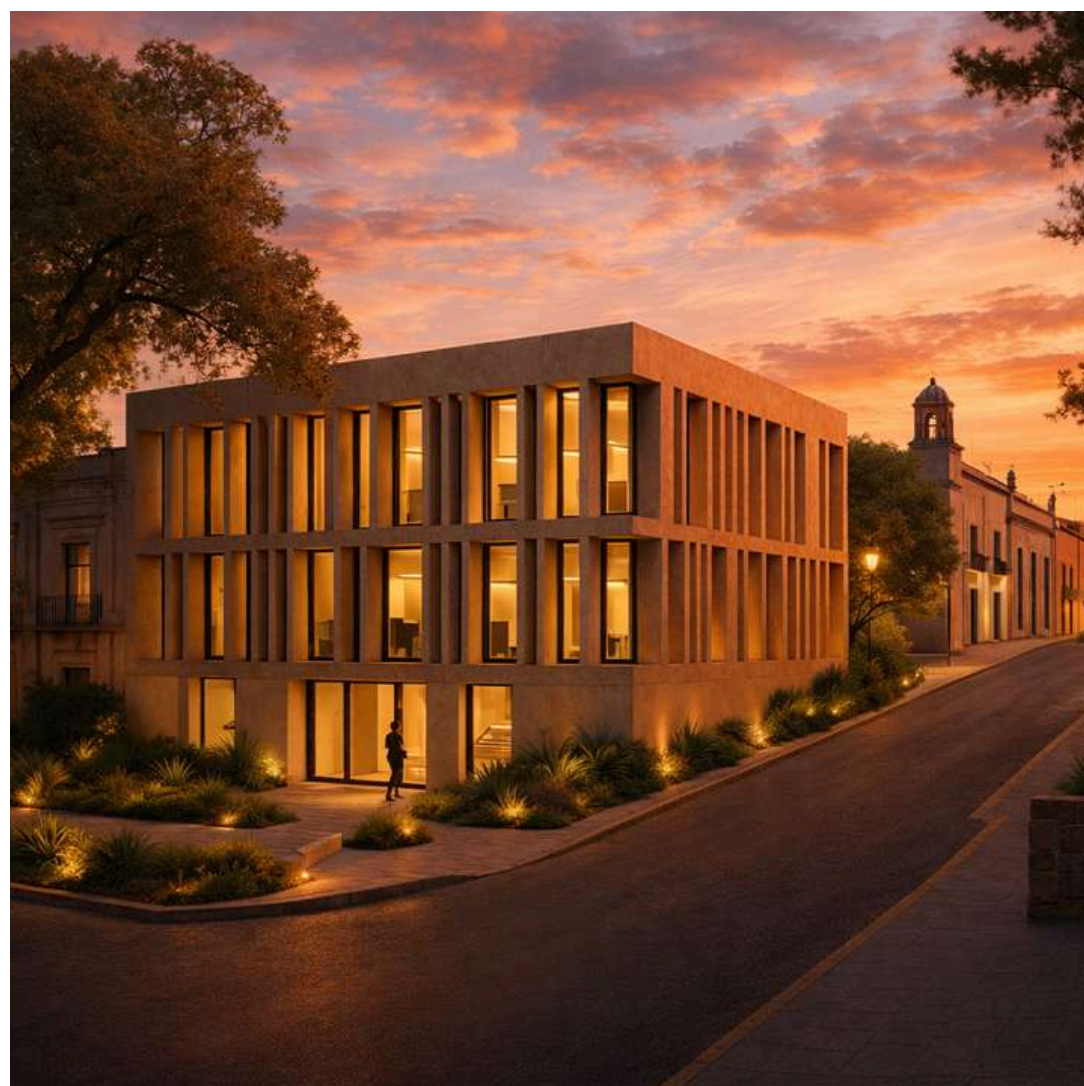

Nombre: Pedrero Corporativo
Lugar: Querétaro, Qro.
Cliente: Privado

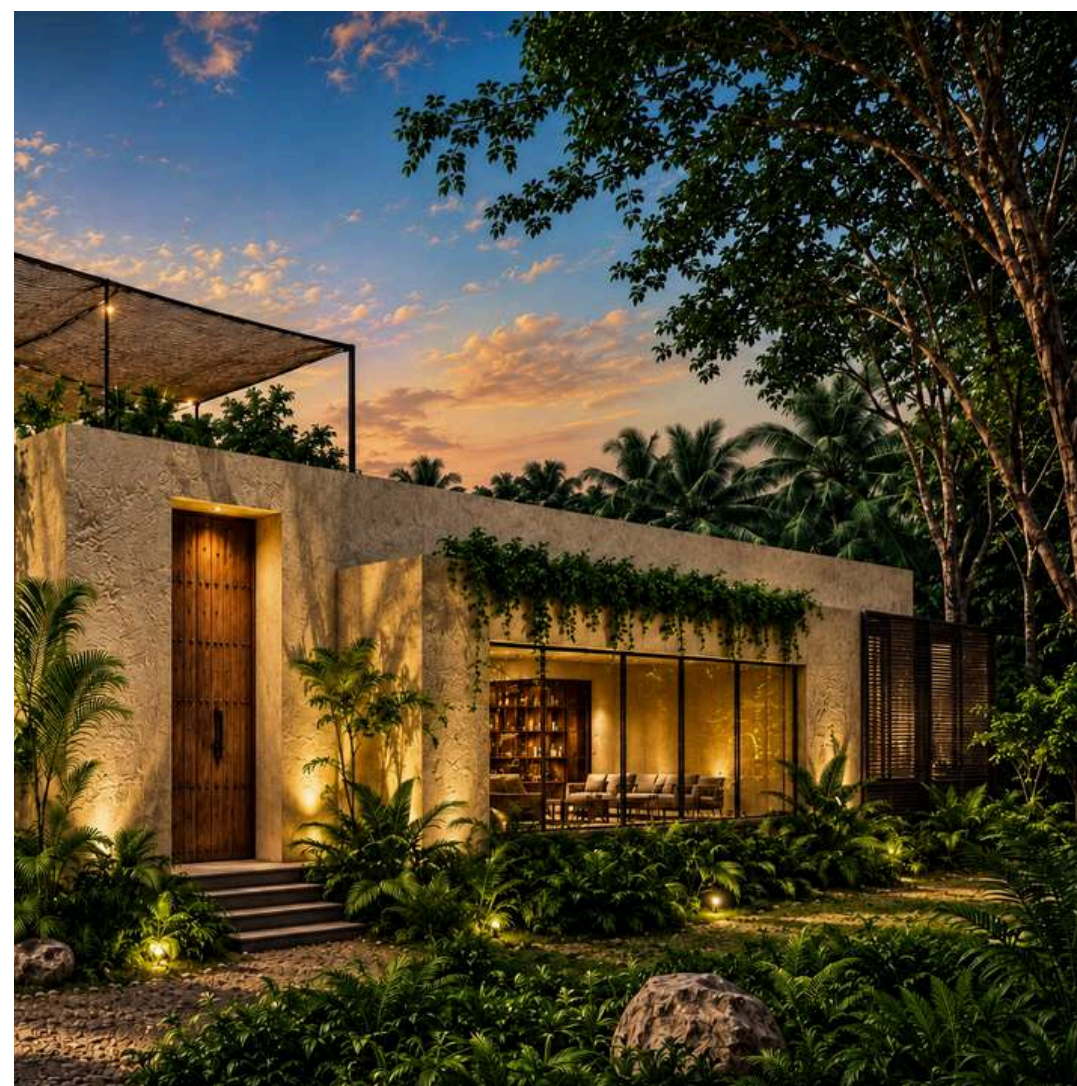

Nombre: Douglas House II
Lugar: Tulum, Quintana Roo
Cliente: Veramont Inmobiliaria

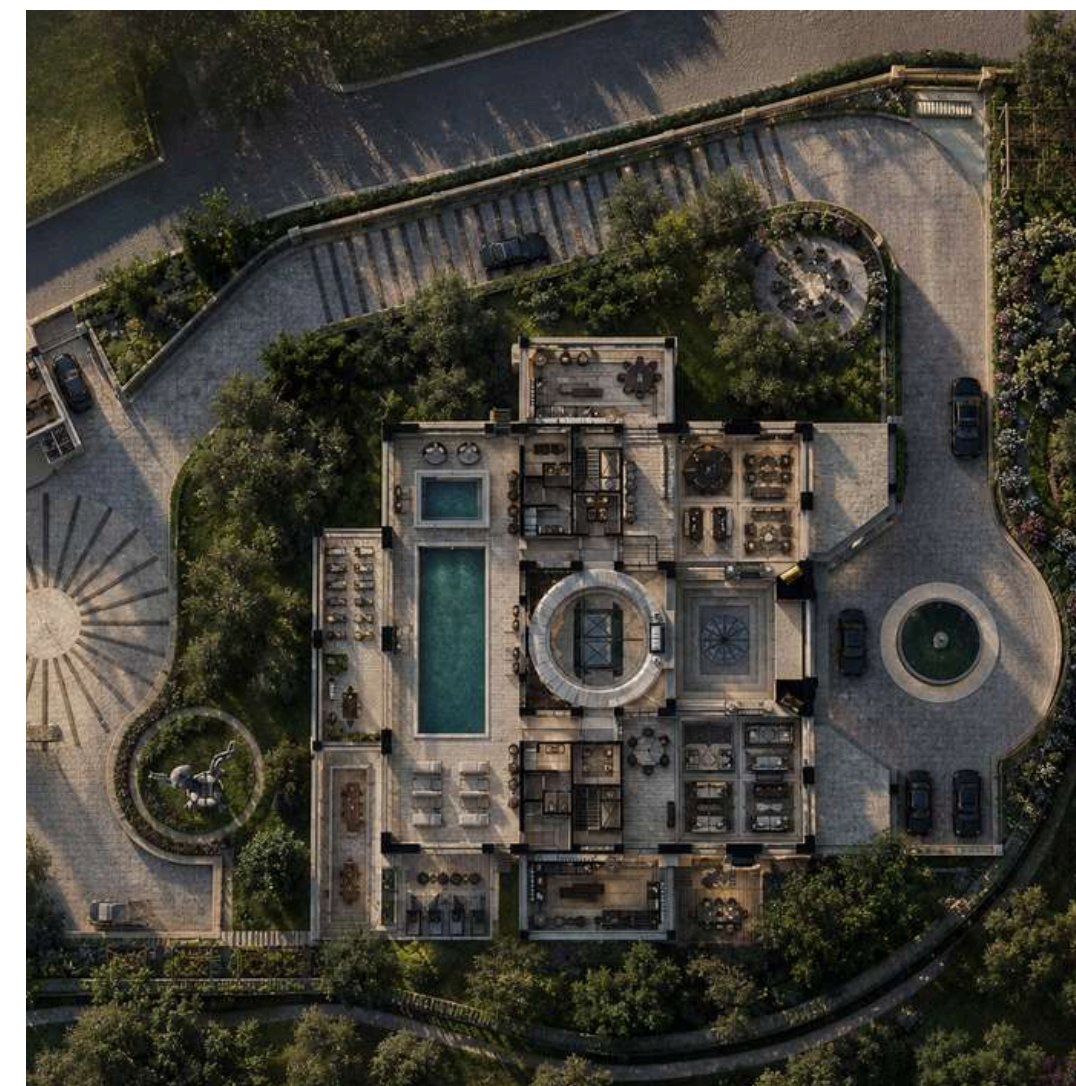

Nombre: La Residence du Chateau
Lugar: Lomas de Chapultepec
Cliente: Veramont Inmobiliaria

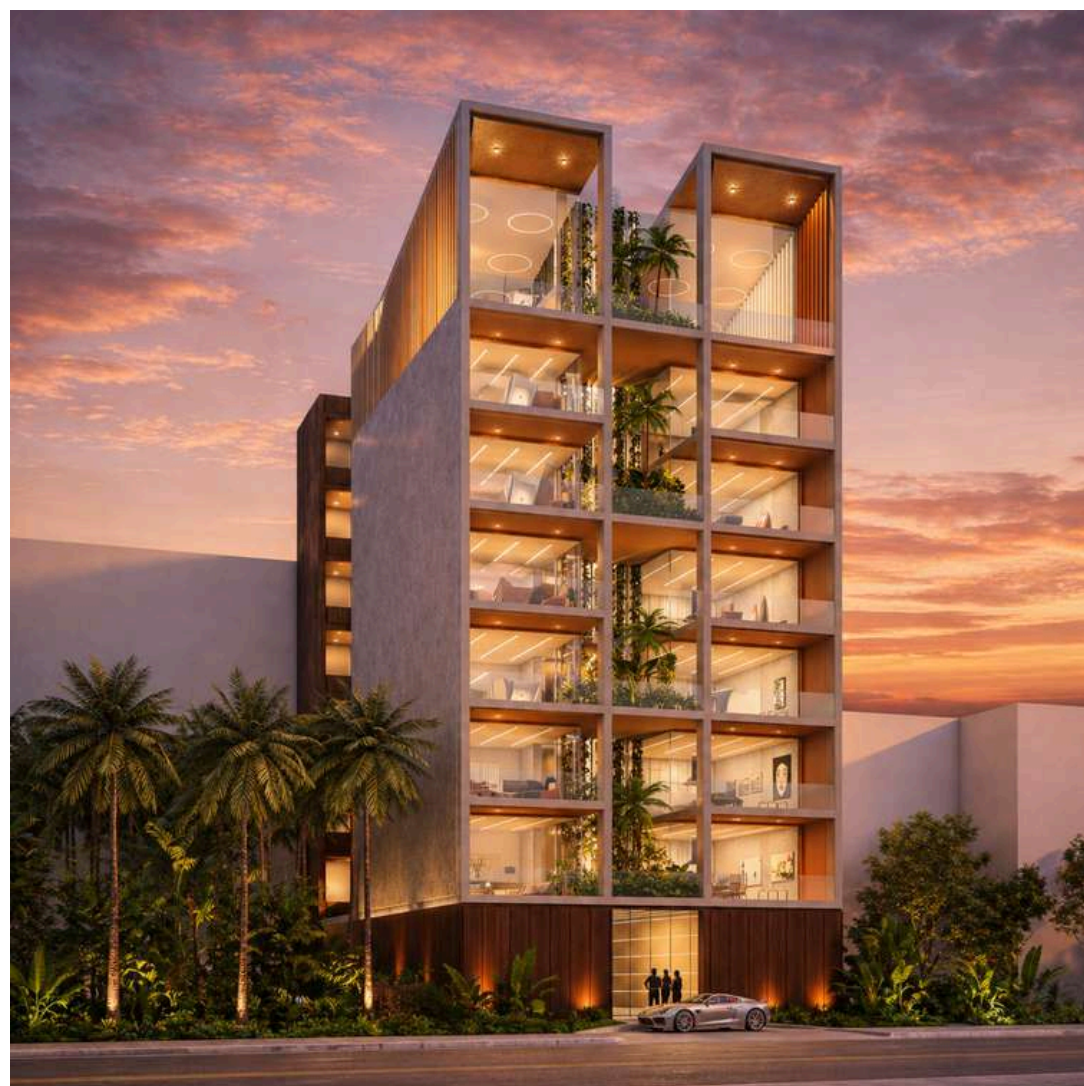

Nombre: Miami II residencial
Lugar: Miami, Florida
Cliente: Veramont Inmobiliaria

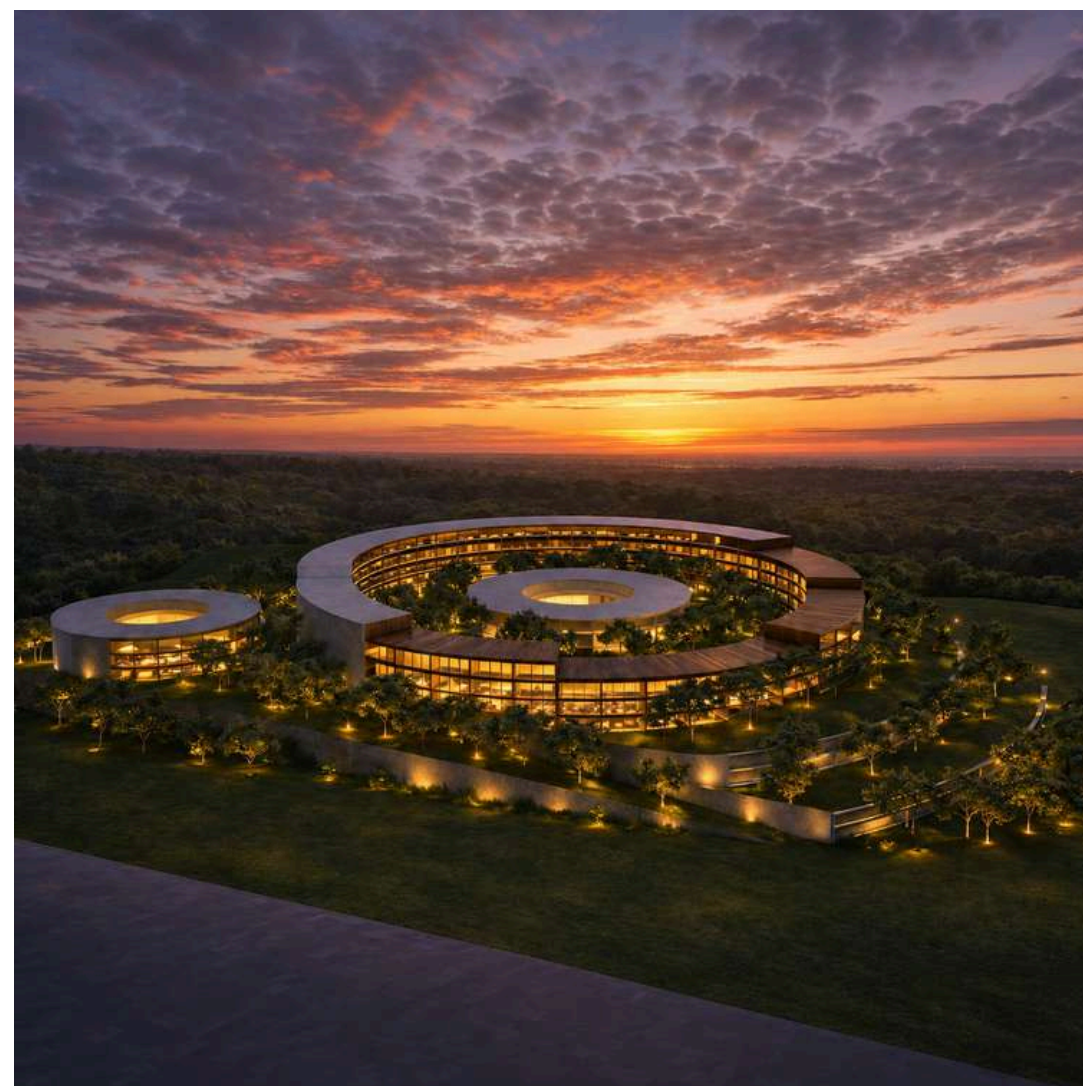

Nombre: La Cima II residencial
Lugar: Querétaro, Qro.
Cliente: Veramont Inmobiliaria



Nombre: Privada de la Cumbre residencial
Lugar: Bosque Real
Cliente: Veramont Inmobiliaria

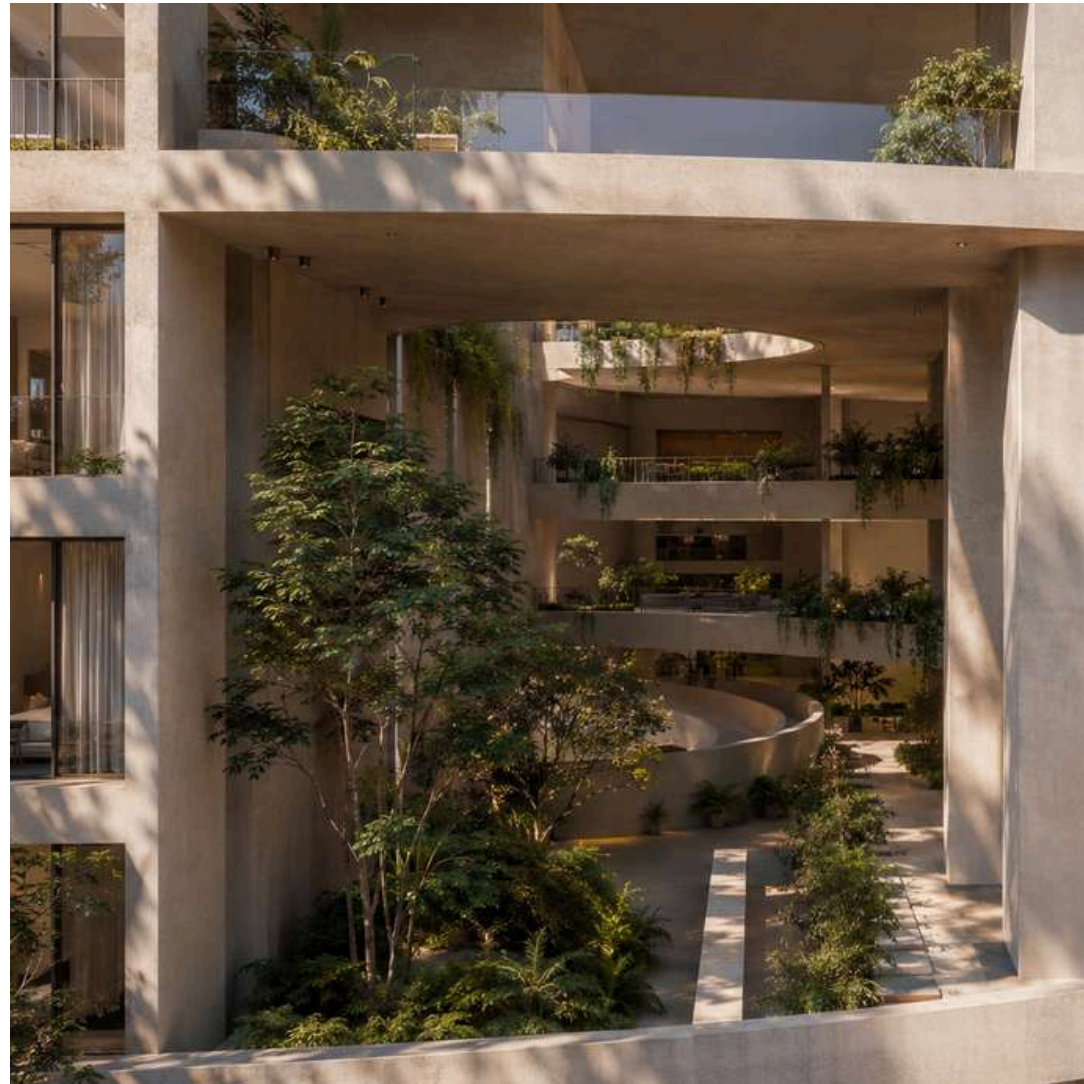

Nombre: AGMINIS residencial
Lugar: Aguascalientes, Ags.
Cliente: Veramont Inmobiliaria



Nombre: Viveros I
Lugar: Estado de México
Cliente: Privado



Nombre: GINZA LifeStyle Mall
Lugar: Querétaro, Qro.
Cliente: Veramont Inmobiliaria

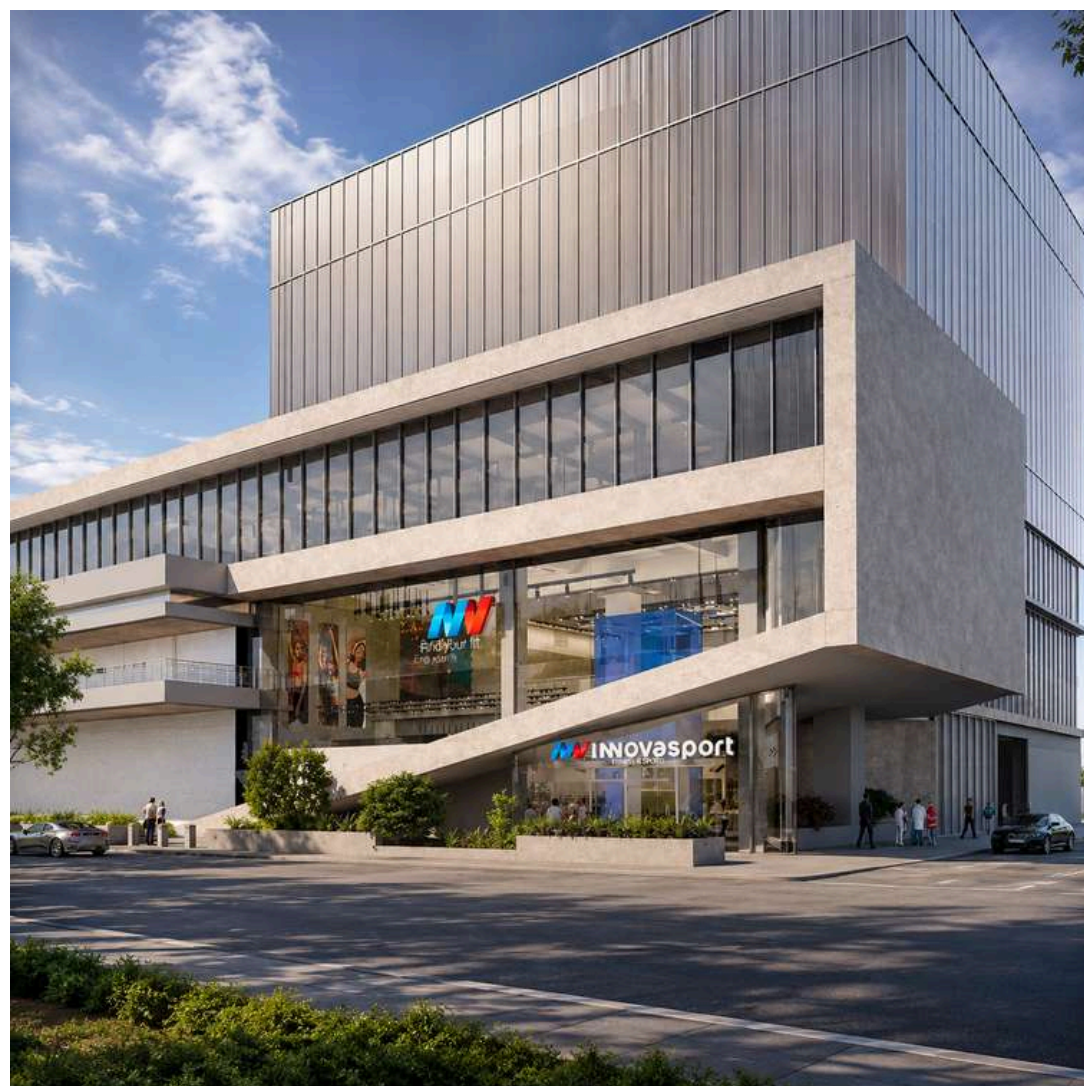

Nombre: INNOVASPORT
Lugar: Varias Locaciones
Cliente: InnovaSport



Nombre: NIKE
Lugar: Varias Locaciones
Cliente: Nike

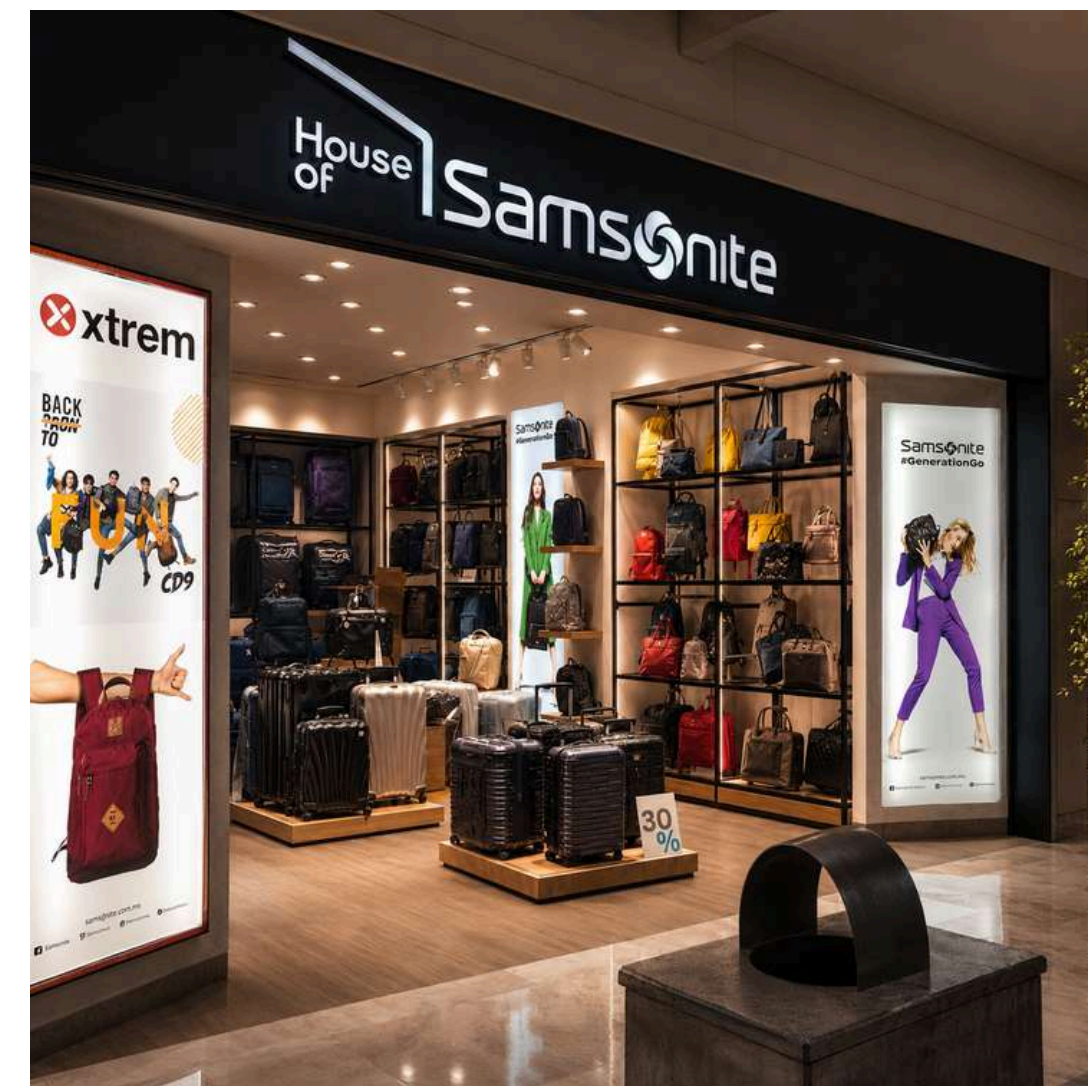

Nombre: Samsonite
Lugar: Varias Locaciones
Cliente: Samsonite



Nombre: Miami III residencial
Lugar: Miami, Florida
Cliente: Veramont Inmobiliaria

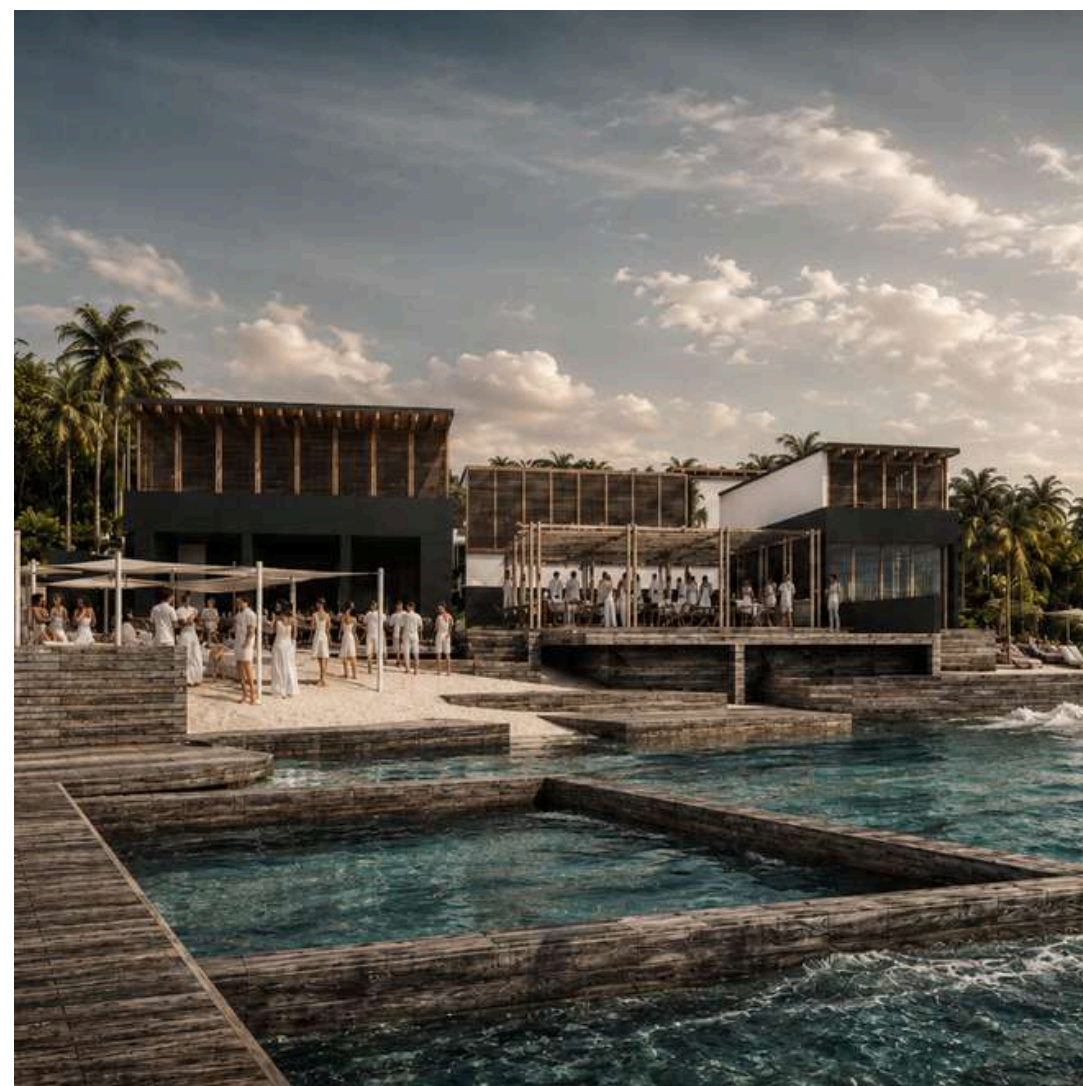

Nombre: Piacere Beach & Grill Club
Lugar: Isla Mujeres, Quintana Roo
Cliente: Veramont Inmobiliaria



Nombre: Club de Padel Pedregal I
Lugar: CDMX
Cliente: Privado



Nombre: Diamante II residencial
Lugar: Lago de Guadalupe
Cliente: Privado

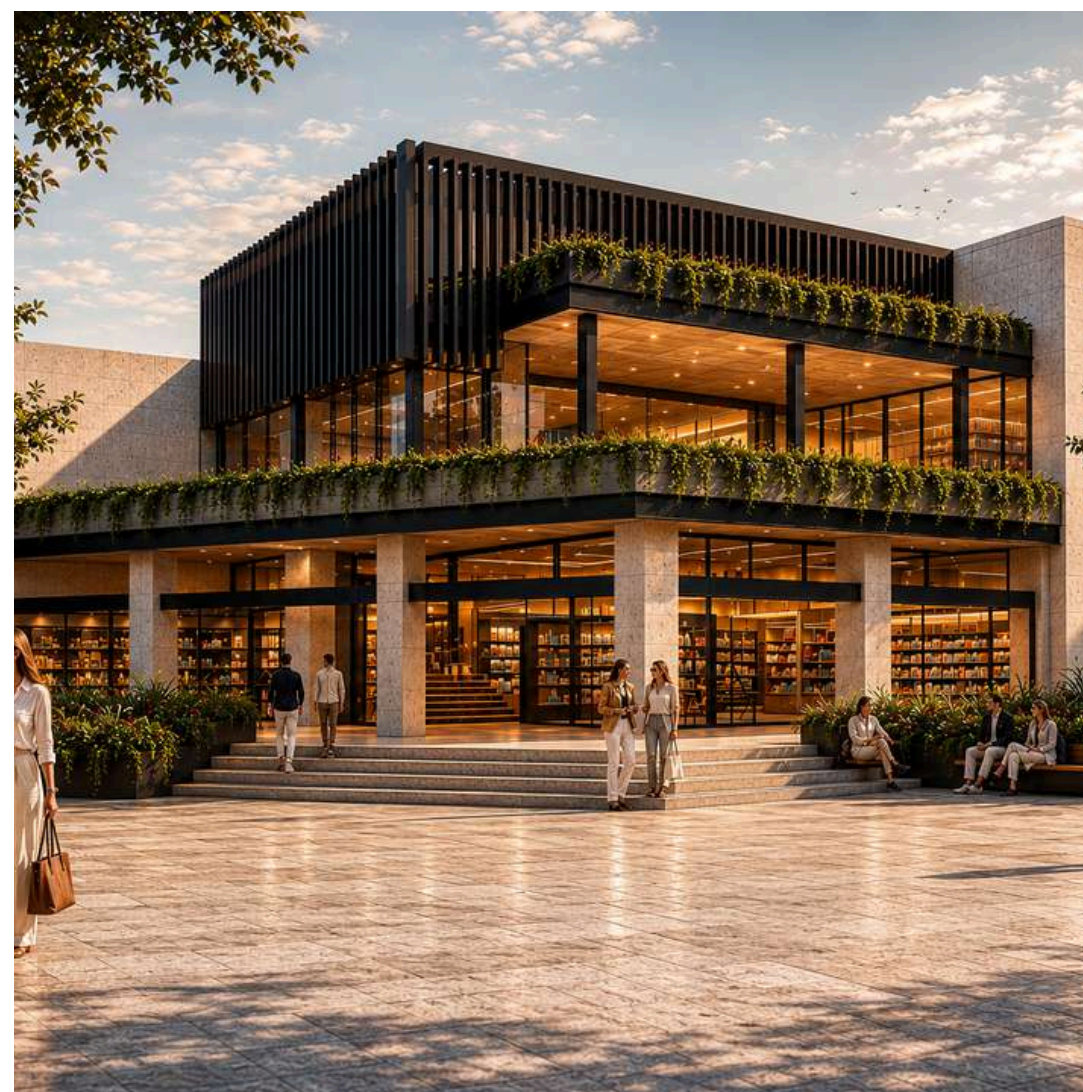

Nombre: Viveros II
Lugar: Estado de México
Cliente: Privado

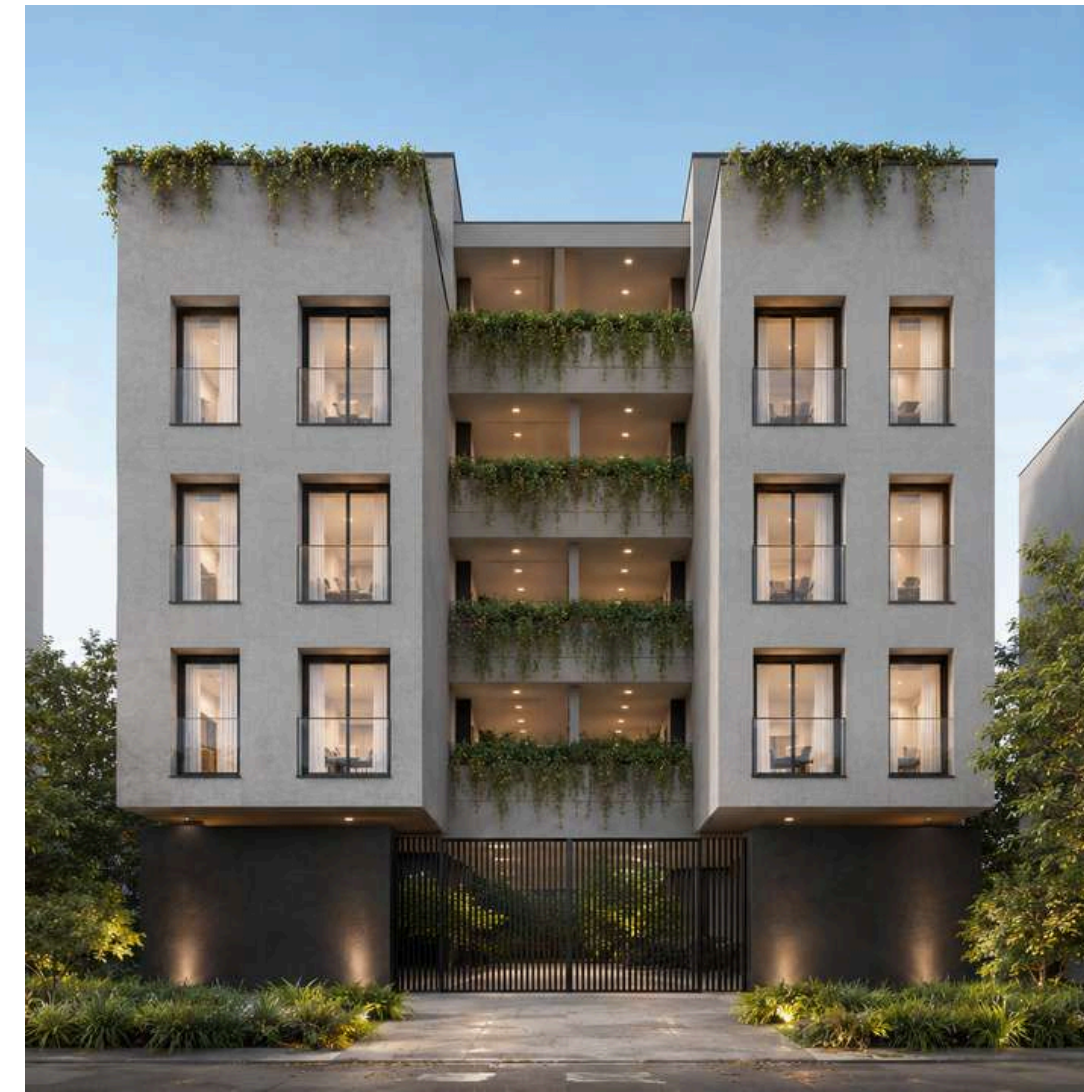

Nombre: Bocanegra residencial
Lugar: CDMX
Cliente: Privado

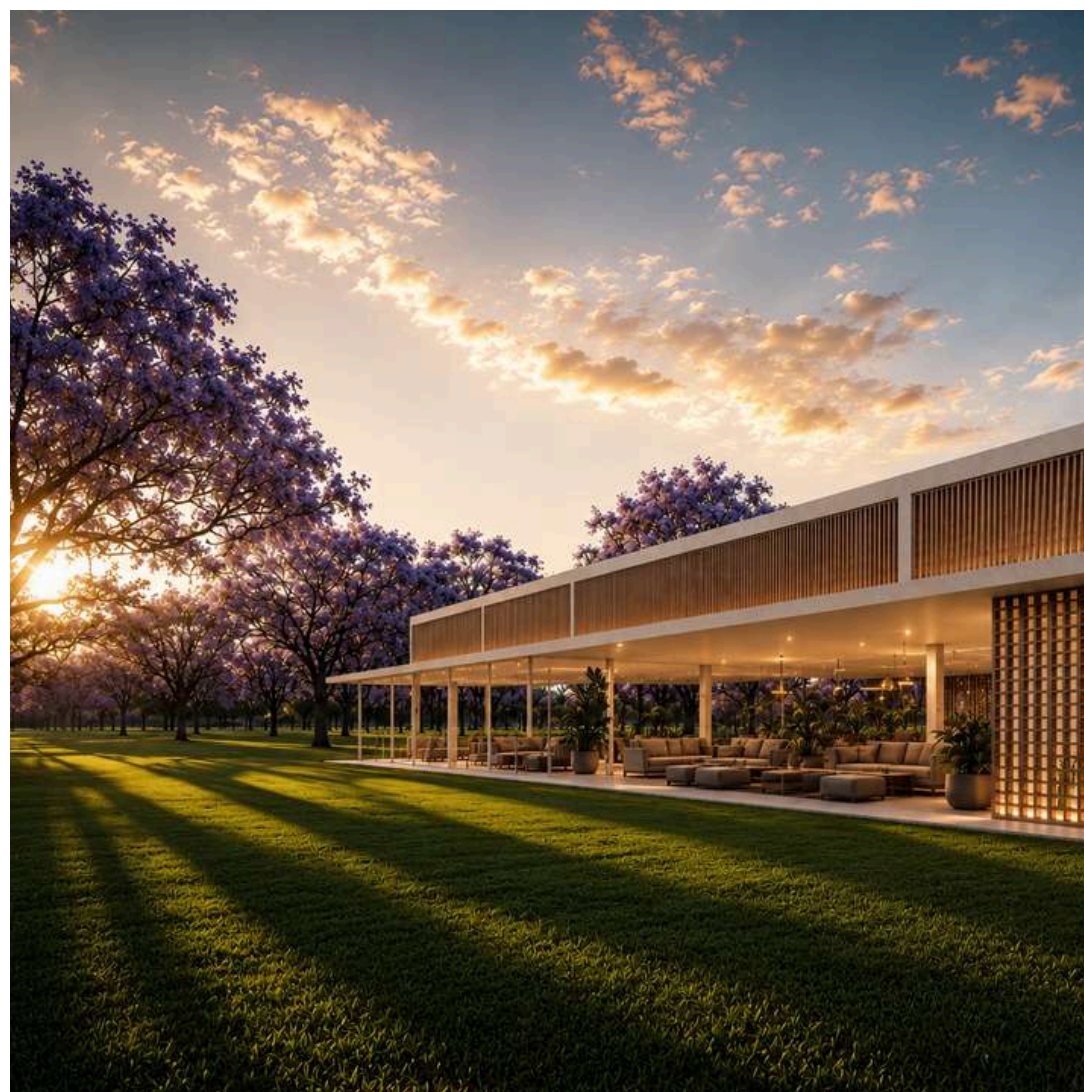

Nombre: Club de Padel II Pedregal
Lugar: CDMX
Cliente: Privado

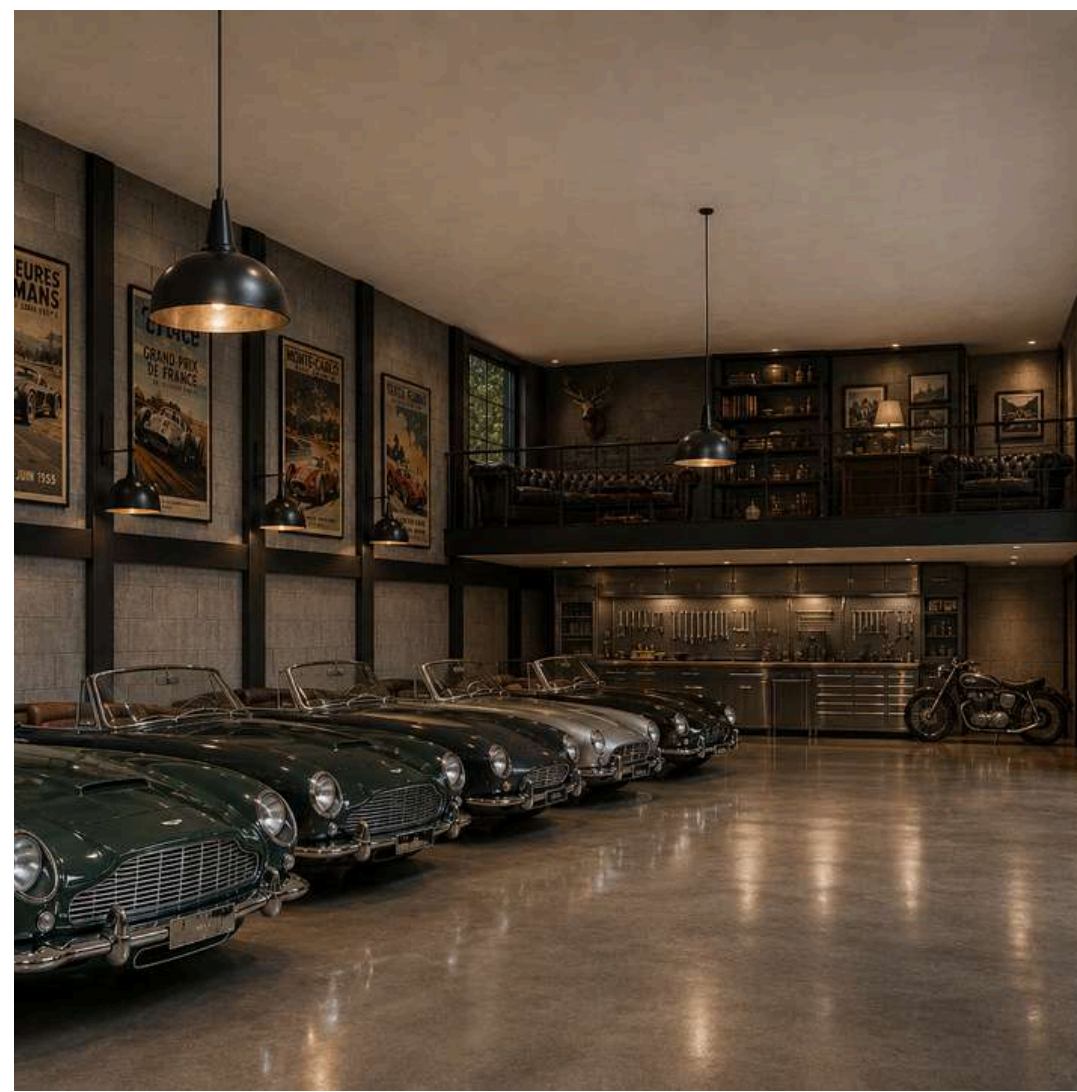

Nombre: Garage Drbz
Lugar: CDMX
Cliente: Privado

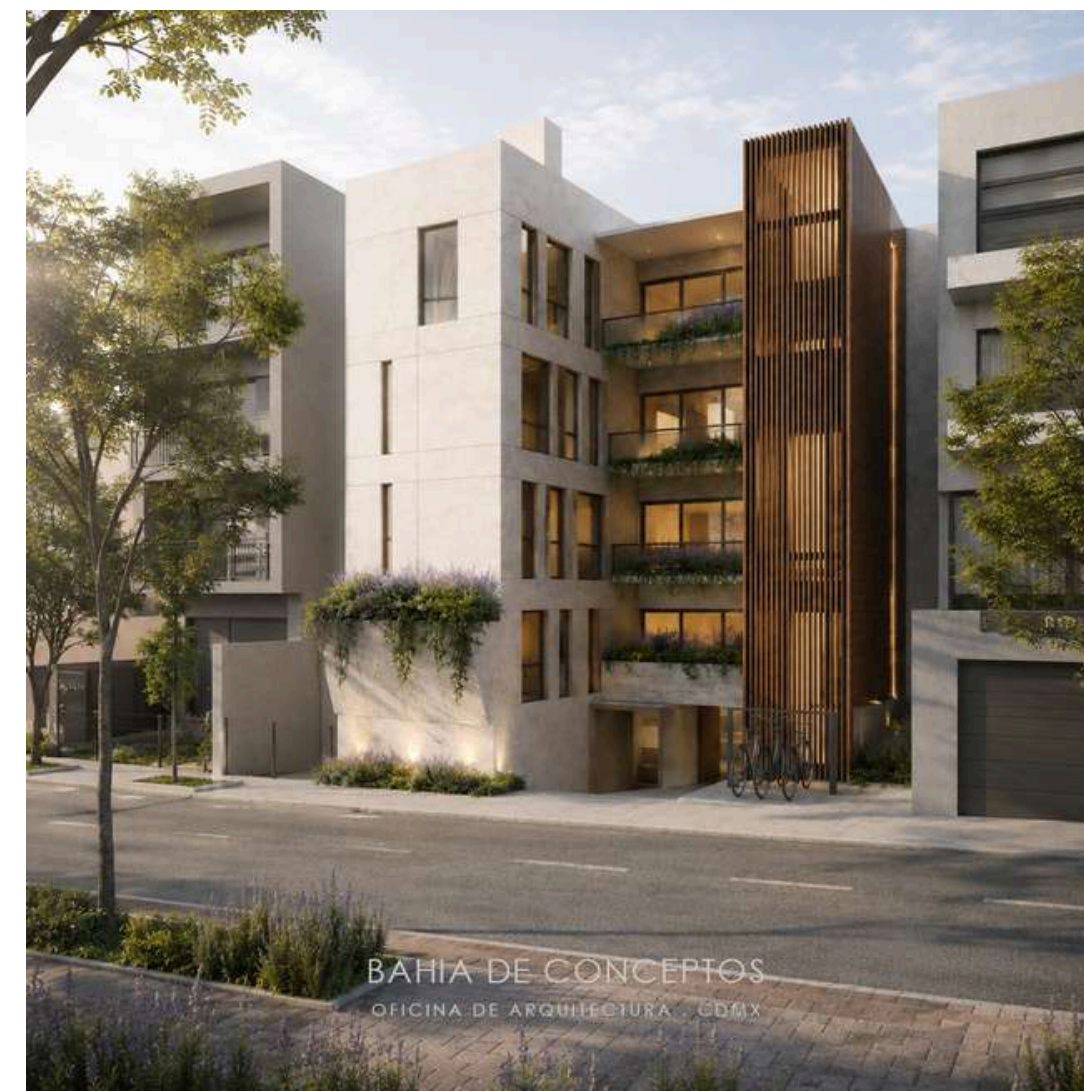

Nombre: UVAS residencial
Lugar: CDMX
Cliente: Dfine



Nombre: CORAL I residencial
Lugar: Querétaro, Qro.
Cliente: Veramont Inmobiliaria



Nombre: CORAL II residencial
Lugar: Querétaro, Qro.
Cliente: Veramont Inmobiliaria



Nombre: Romance residencial
Lugar: Bosque Real
Cliente: Veramont Inmobiliaria

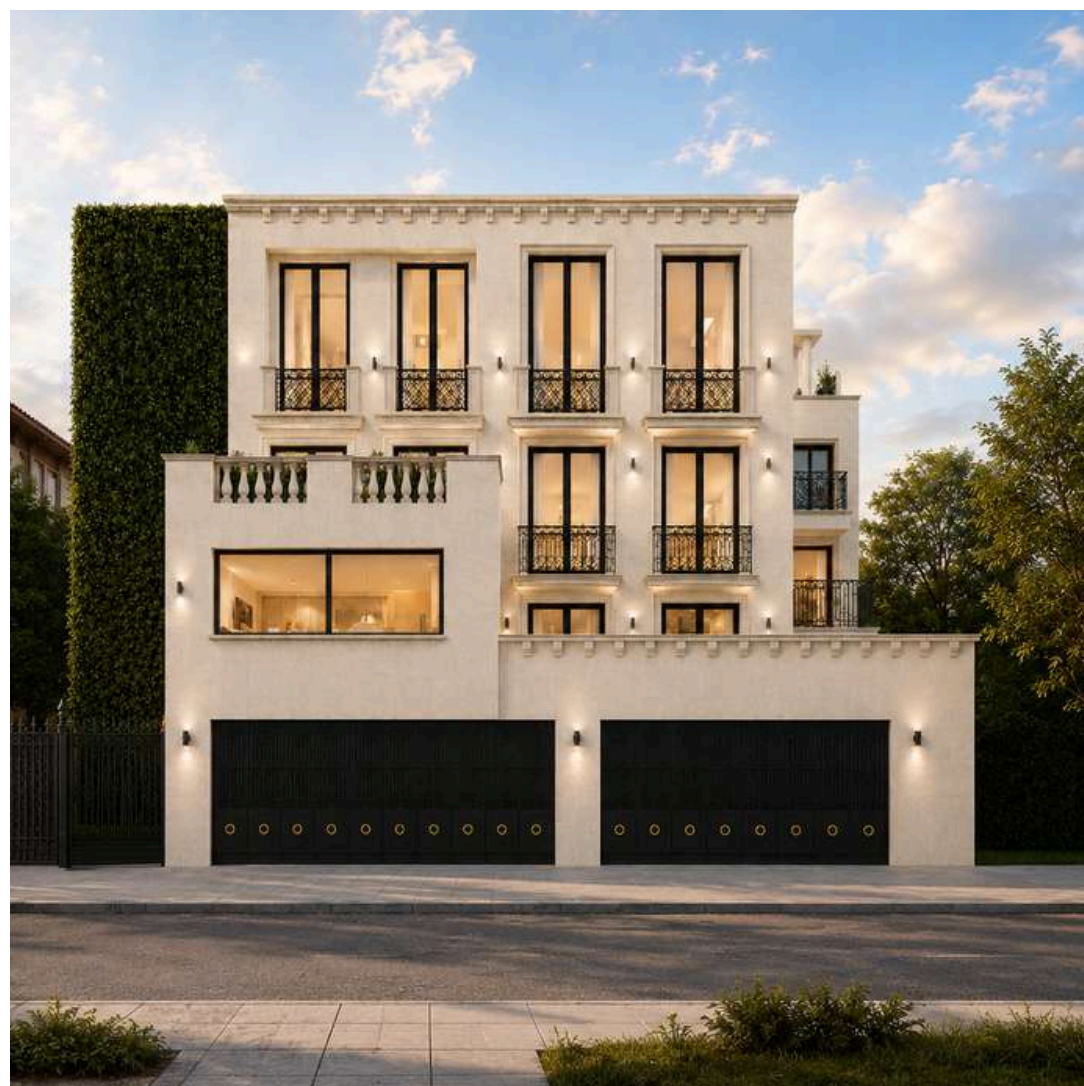

Nombre: Virreyes I residencial
Lugar: Lomas de Chapultepec
Cliente: Veramont Inmobiliaria

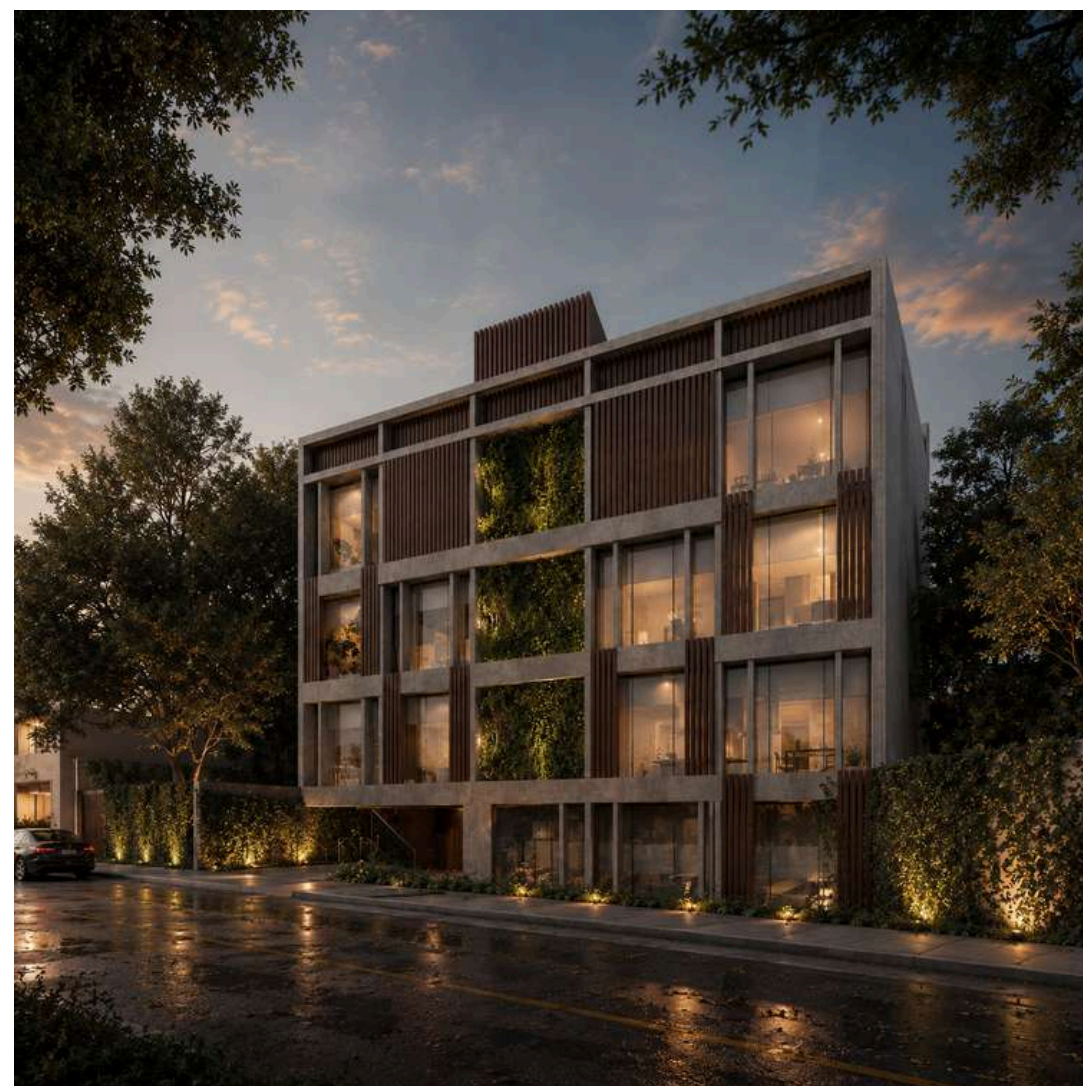

Nombre: Fuentes residencial
Lugar: Tecamachalco
Cliente: Veramont Inmobiliaria

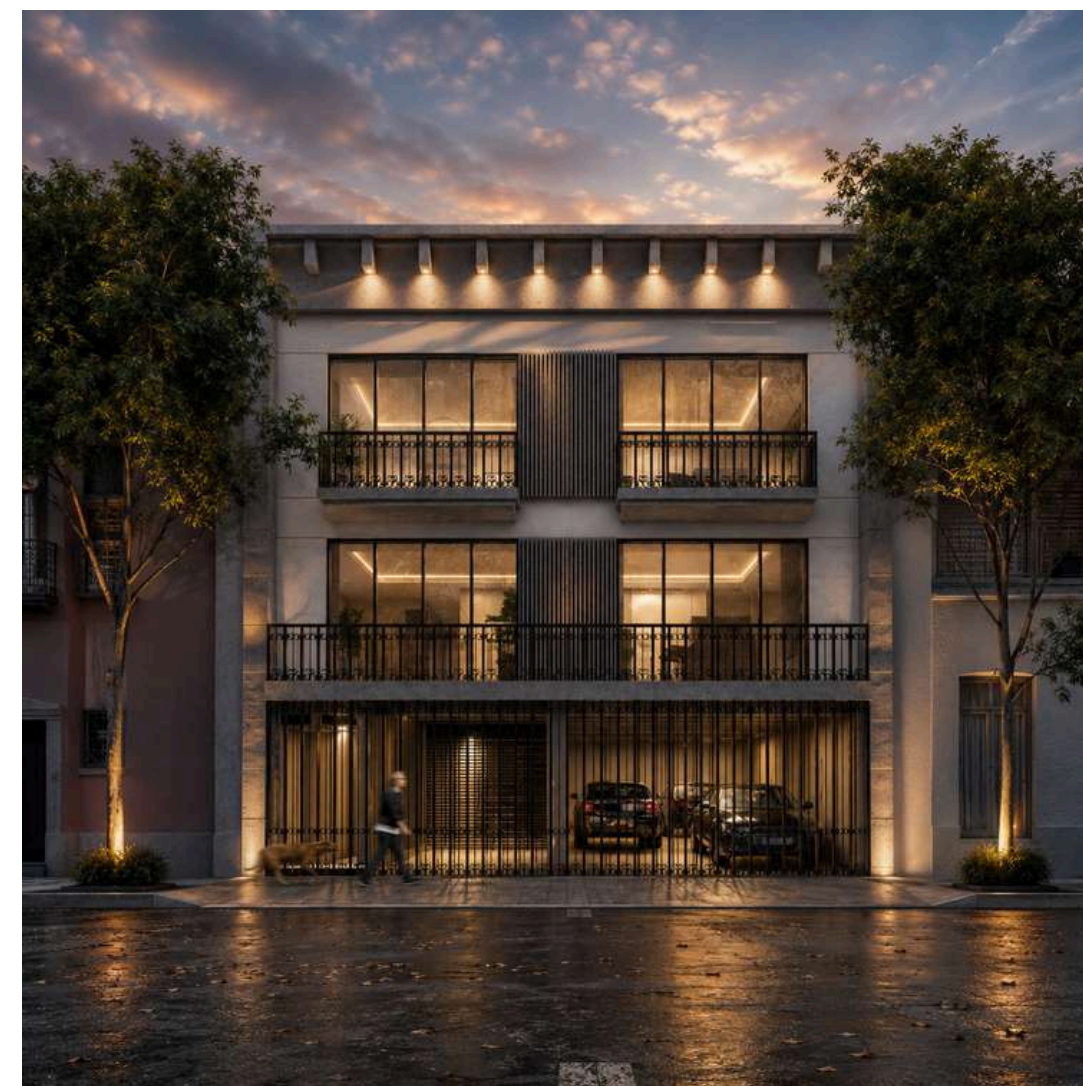

Nombre: Oviachic residencial
Lugar: CDMX
Cliente: Veramont Inmobiliaria

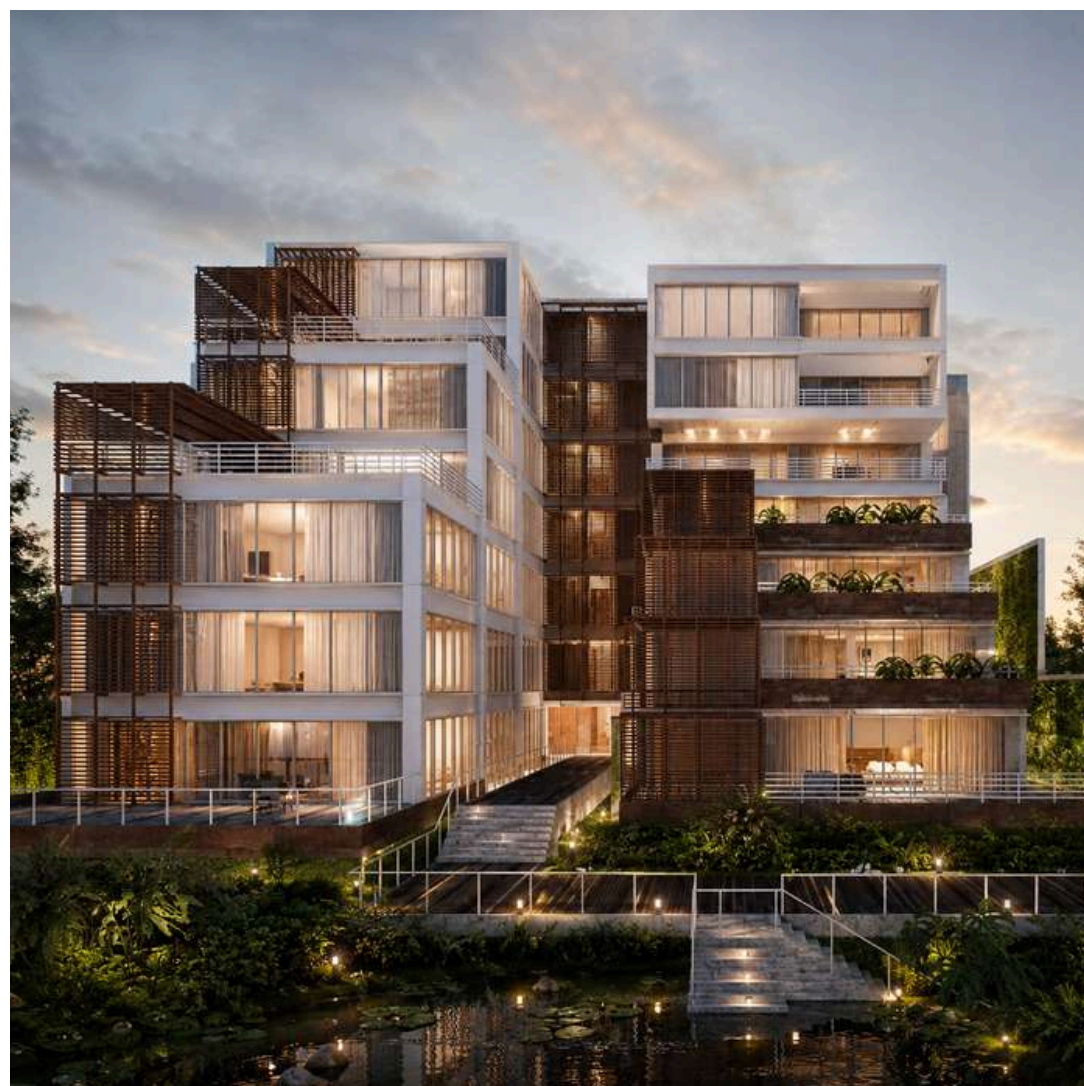

Nombre: Lomas Altas I residencial
Lugar: Lomas de Chapultepec
Cliente: Veramont Inmobiliaria



Nombre: Acultzingo residencial
Lugar: Lomas de Chapultepec
Cliente: Veramont Inmobiliaria

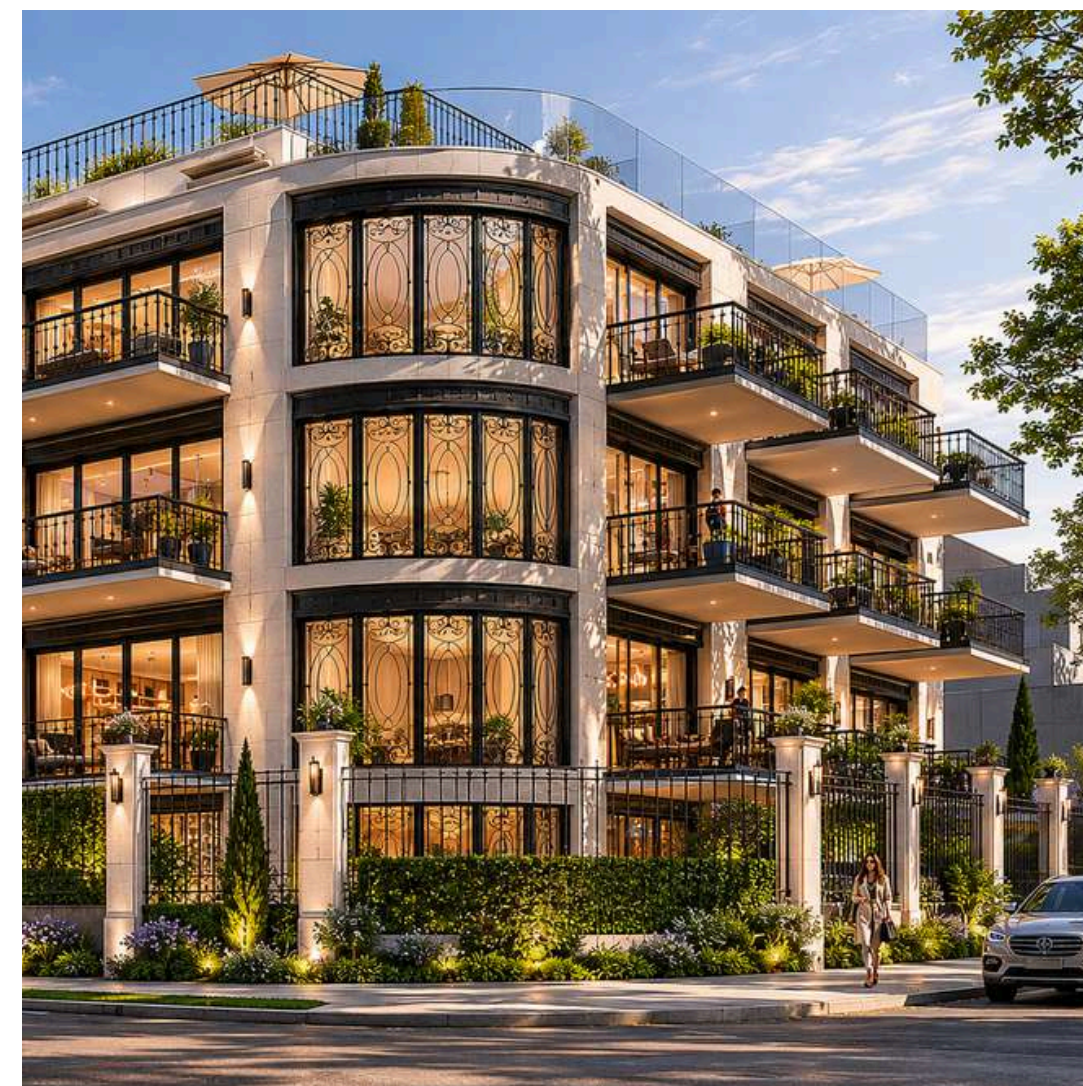

Nombre: Basurto II residencial
Lugar: Polanco
Cliente: Veramont Inmobiliaria



Nombre: Virreyes II residencial
Lugar: Lomas de Chapultepec
Cliente: Veramont Inmobiliaria



Nombre: Basurto III residencial
Lugar: Polanco
Cliente: Veramont Inmobiliaria



Nombre: Acultzingo II residencial
Lugar: Lomas de Chapultepec
Cliente: Veramont Inmobiliaria



Nombre: Refugio residencial
Lugar: Tulum, Quintana Roo
Cliente: Privado



Nombre: CEN
Lugar: CDMX
Cliente: Veramont Inmobiliaria



Nombre: Marbella residencial
Lugar: Isla Mujeres, Quintana Roo
Cliente: Veramont Inmobiliaria



Nombre: Puerta de Hierro residencial
Lugar: Zapopan, Jalisco
Cliente: Privado

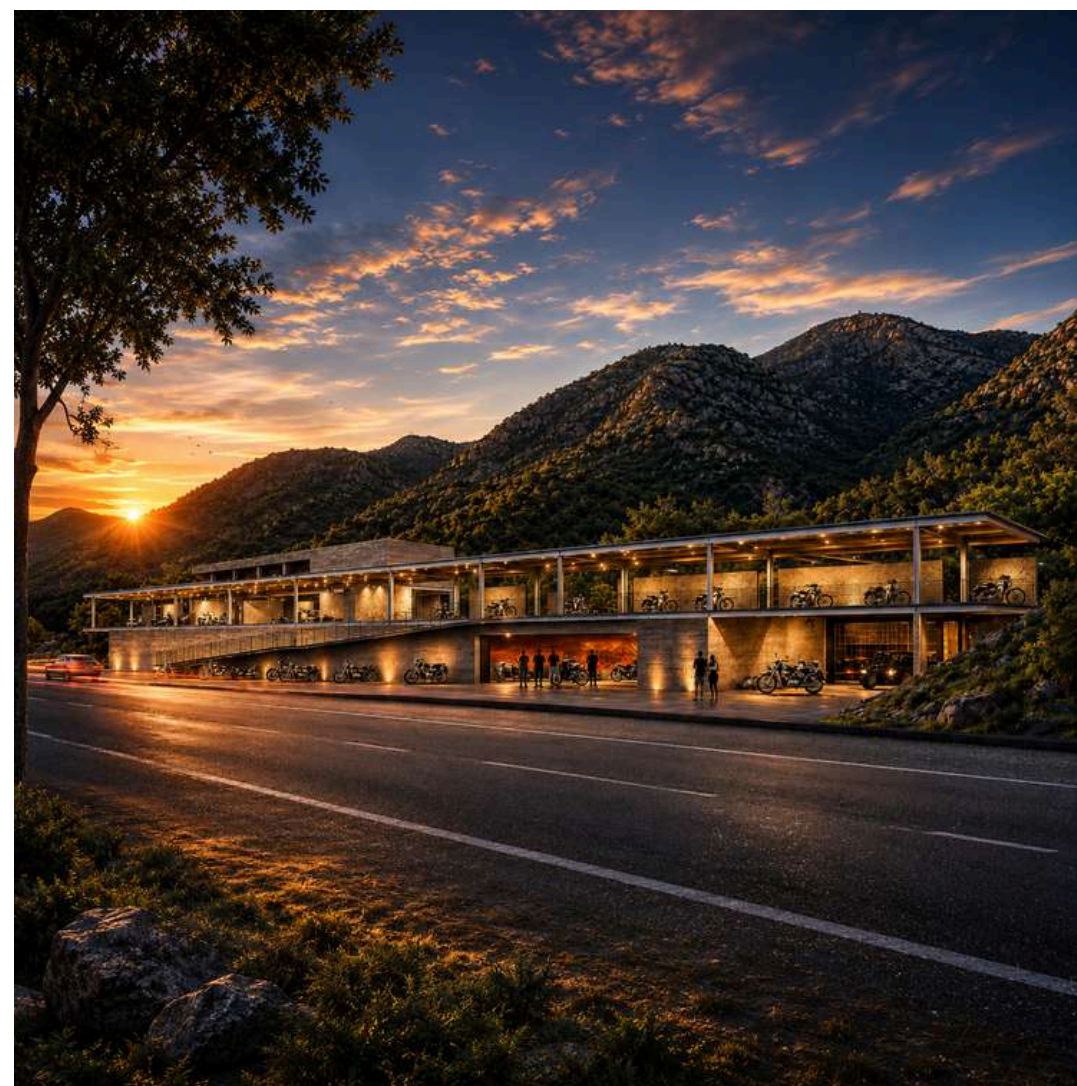

Nombre: HD
Lugar: Santa Fe
Cliente: Concurso

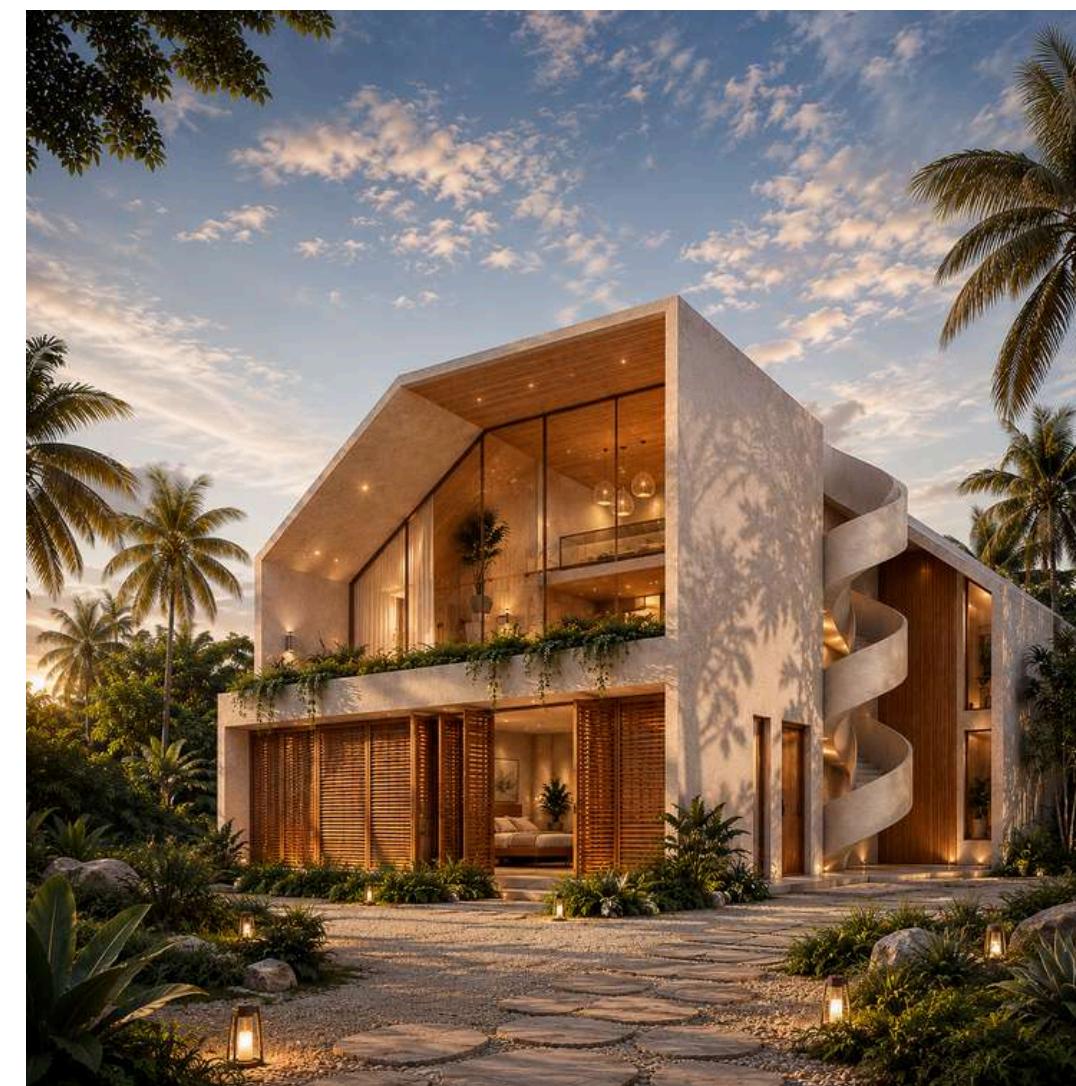

Nombre: El Canto residencial
Lugar: Tulum, Quintana Roo
Cliente: BDC



Nombre: Casa R
Lugar: Guadalajara, Jal.
Cliente: Privado

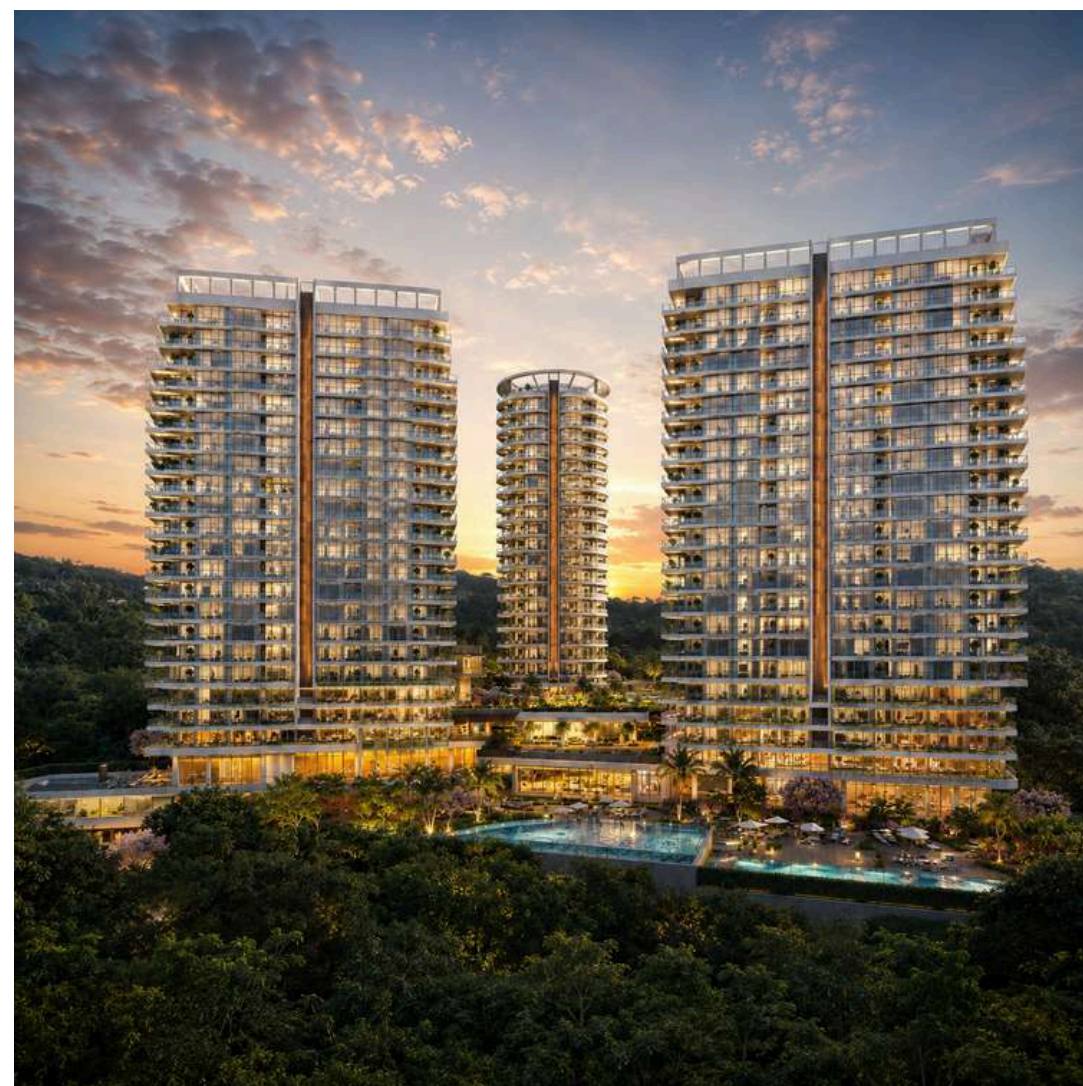

Nombre: 3 C residencial
Lugar: Santa Fe
Cliente: Privado



Nombre: 2 T residencial
Lugar: Guadalajara, Jal.
Cliente: Privado



Nombre: La Marina
Lugar: Colima
Cliente: Concurso

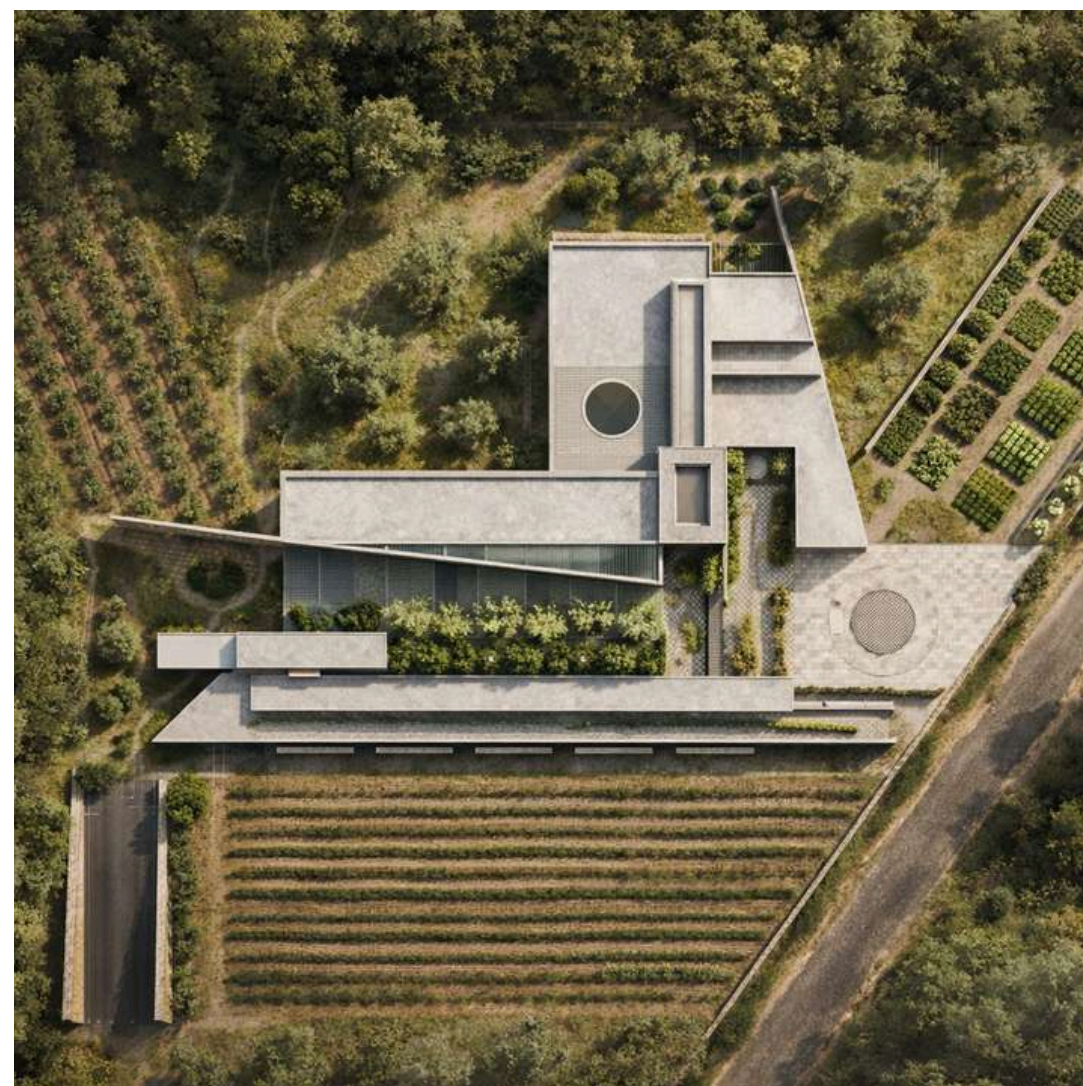

Nombre: UCJP
Lugar: Morelos
Cliente: Privado

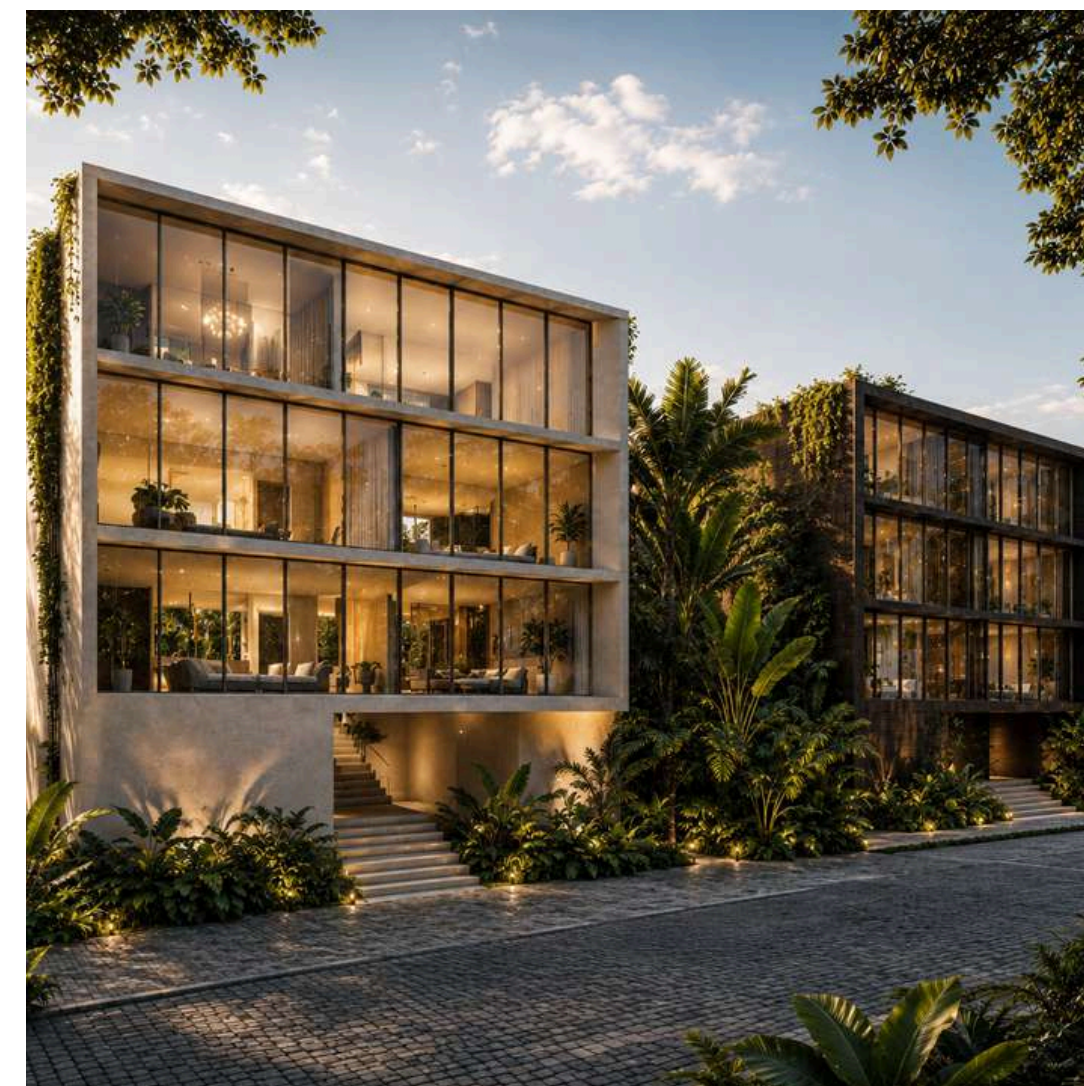

Nombre: Desierto residencial
Lugar: Desierto de los Leones
Cliente: Privado

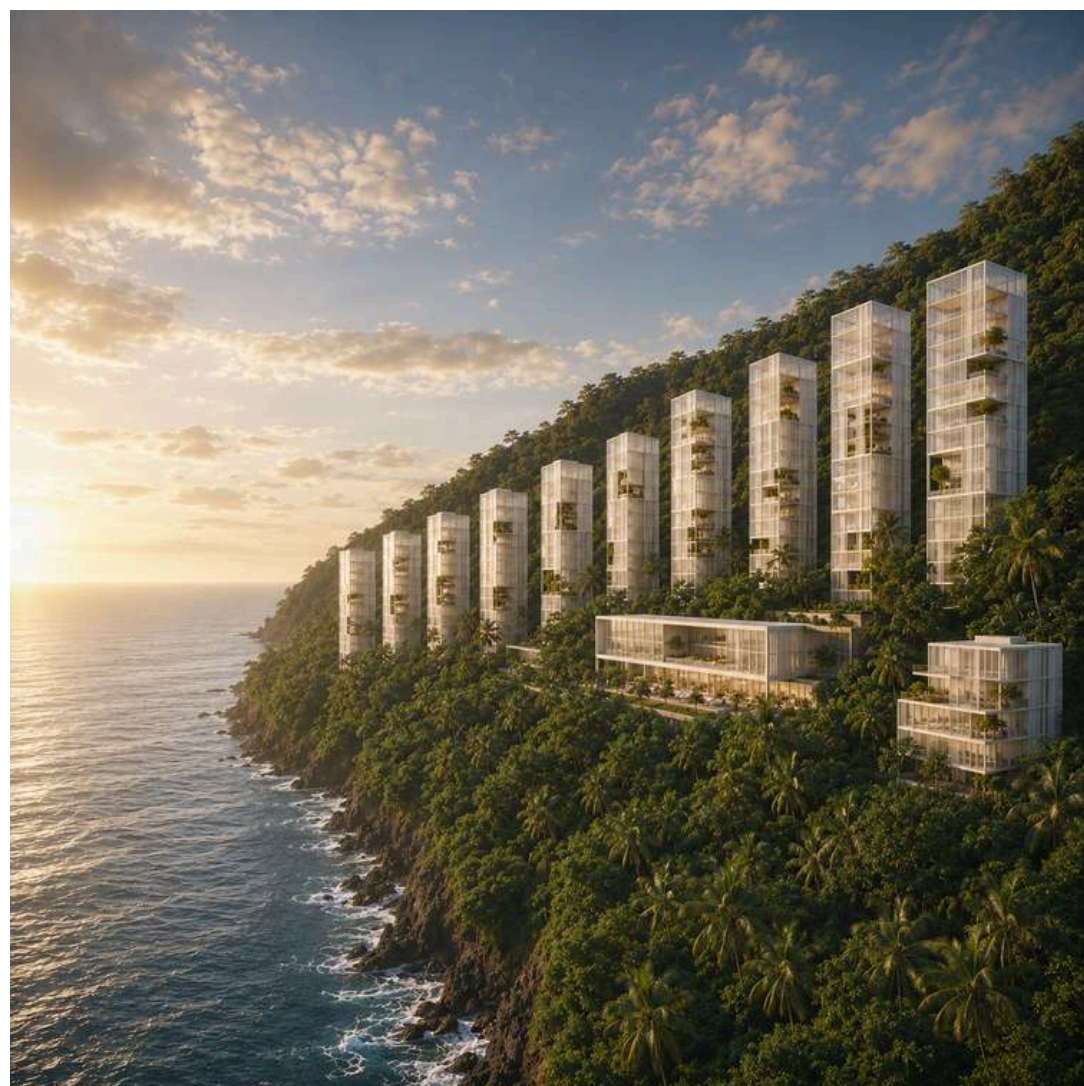

Nombre: Centinelas residencial
Lugar: Acapulco, Gro.
Cliente: Privado



Nombre: Ajijic City Center
Lugar: Jalisco
Cliente: Privado

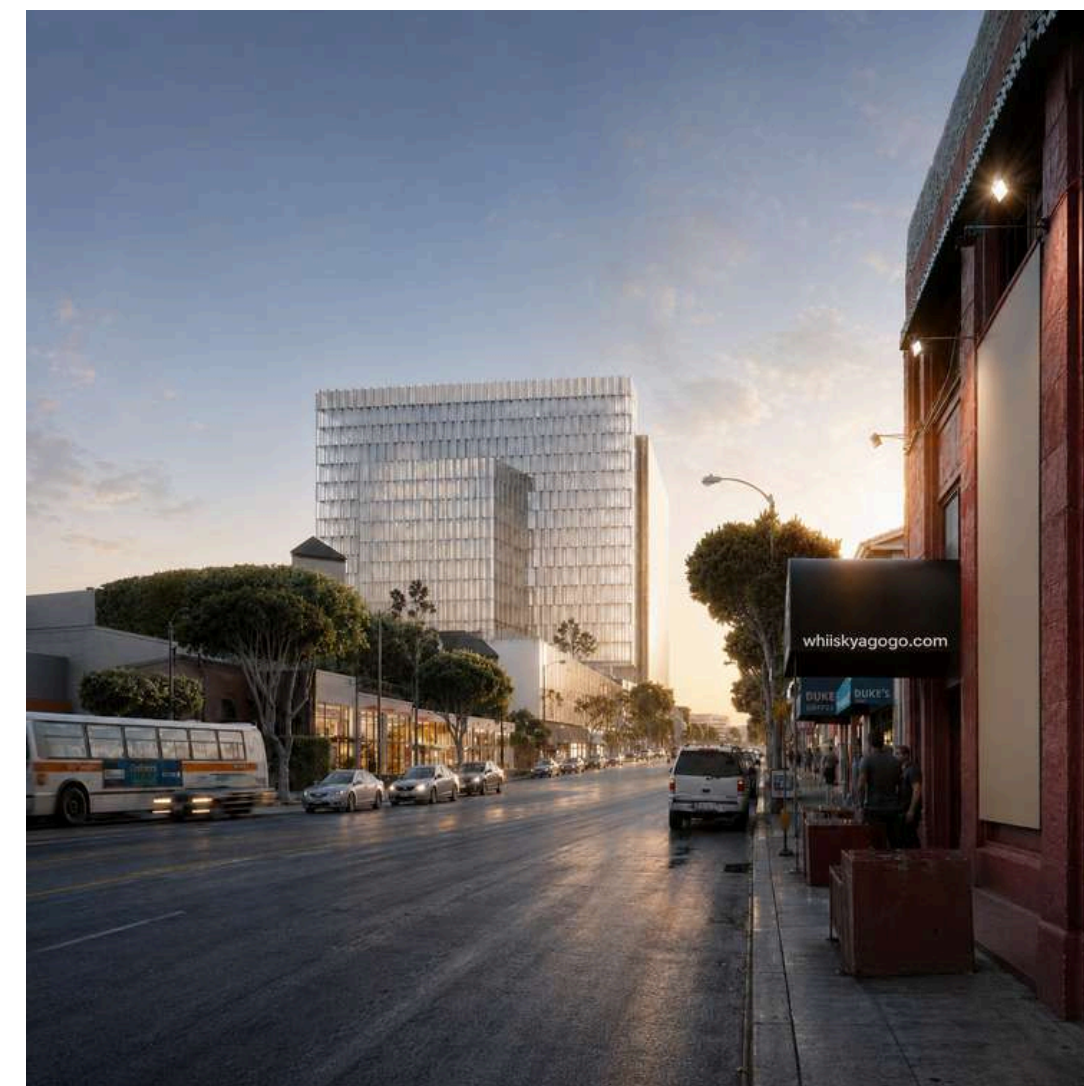

Nombre: W Hollywood
Lugar: Los Angeles
Cliente: Privado



Nombre: Casa NZ
Lugar: CDMX
Cliente: Privado



Nombre: La Vista residencial
Lugar: Caribe
Cliente: Privado

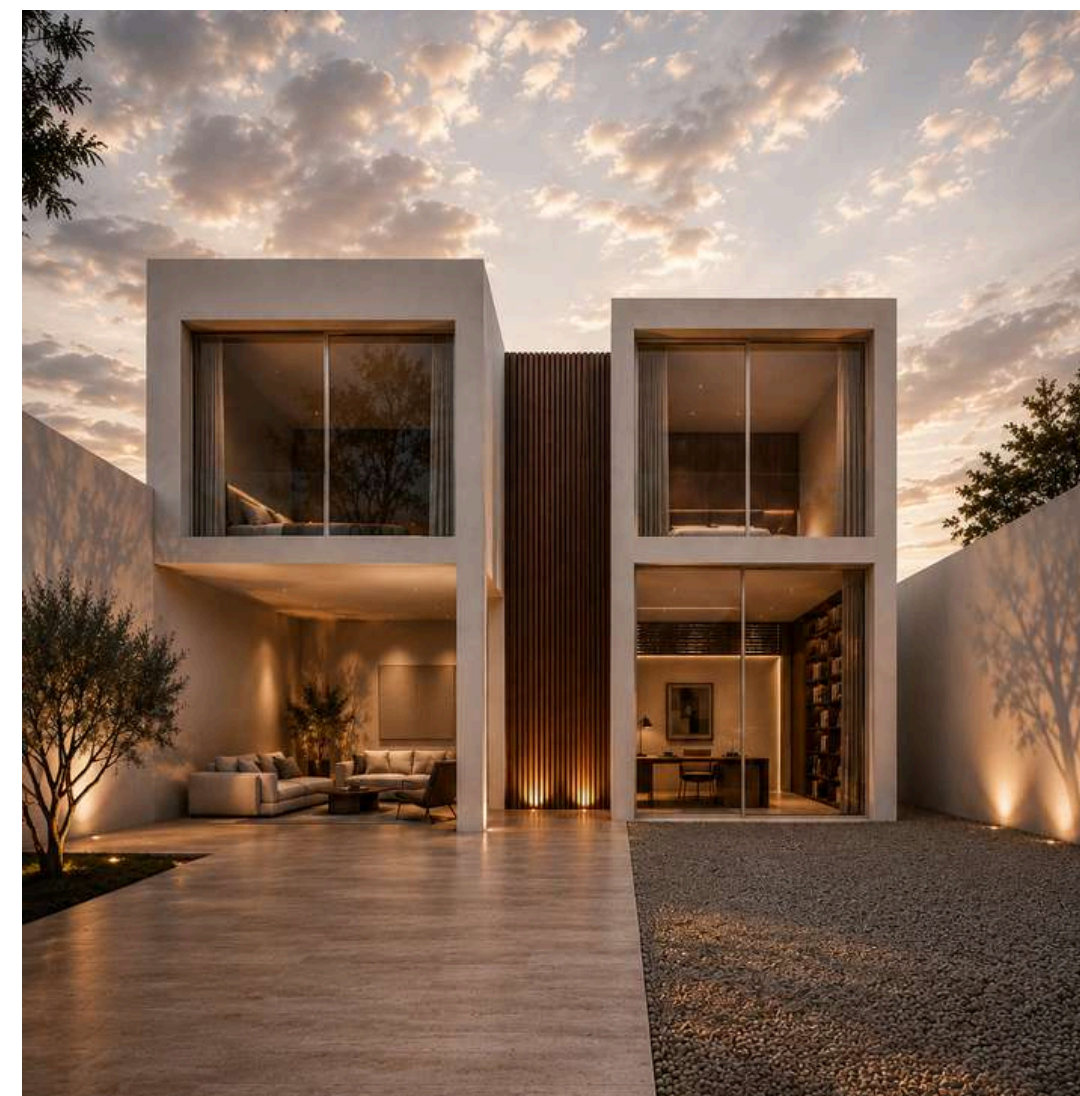

Nombre: Casa Q
Lugar: Querétaro, Qro.
Cliente: Privado



Nombre: Barilla
Lugar: Italia
Cliente: Concurso



Nombre: Puerto Espiritu
Lugar: Sinaloa
Cliente: FONATUR



Nombre: Zaman House residencial
Lugar: Tulum, Quintana Roo
Cliente: Veramont Inmobiliaria

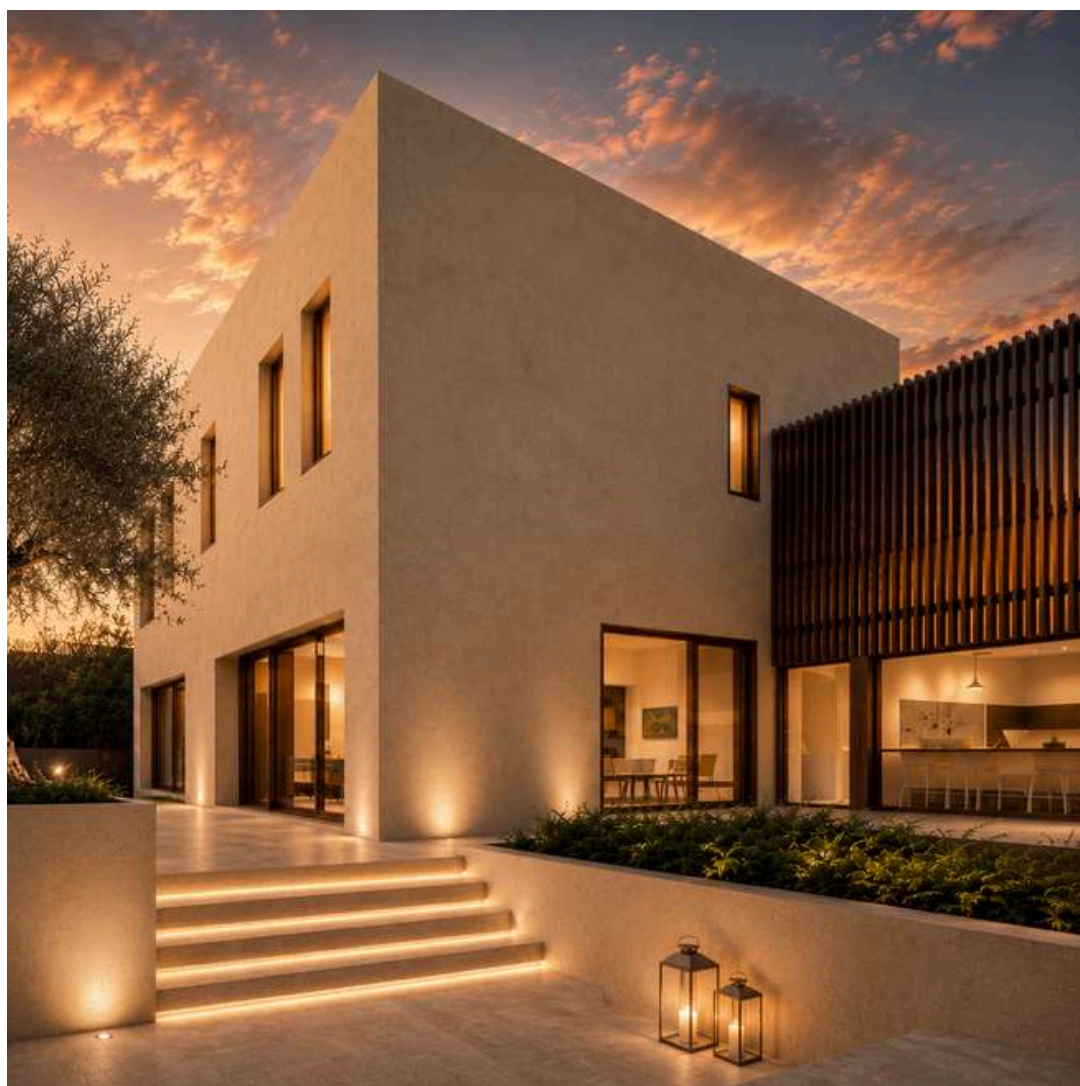

Nombre: Residencia IG
Lugar: CDMX
Cliente: Dfine



Nombre: Roof Top Kaluz
Lugar: CDMX
Cliente: Kaluz

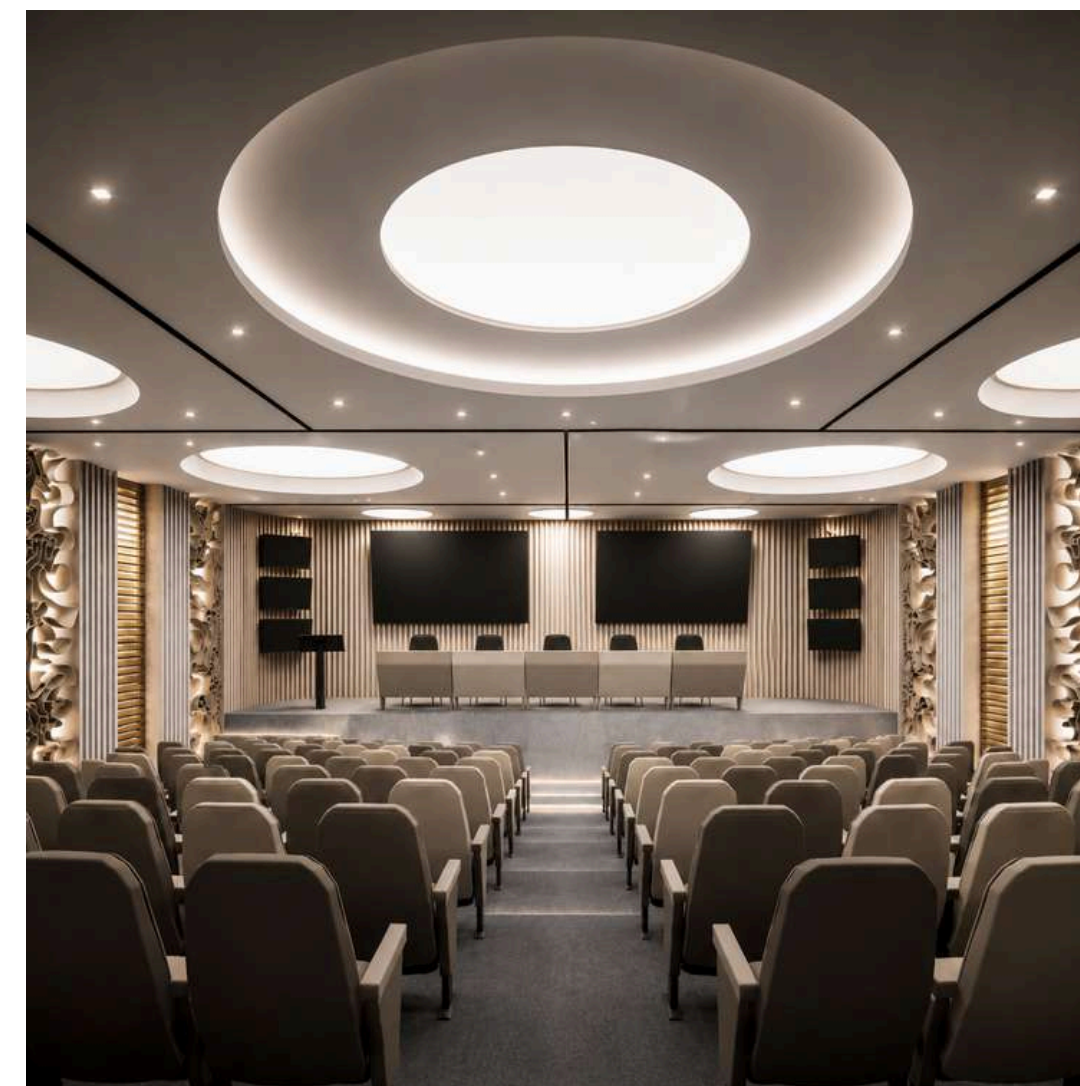

Nombre: AKP Auditorio
Lugar: CDMX
Cliente: Ah-Kim-Pech

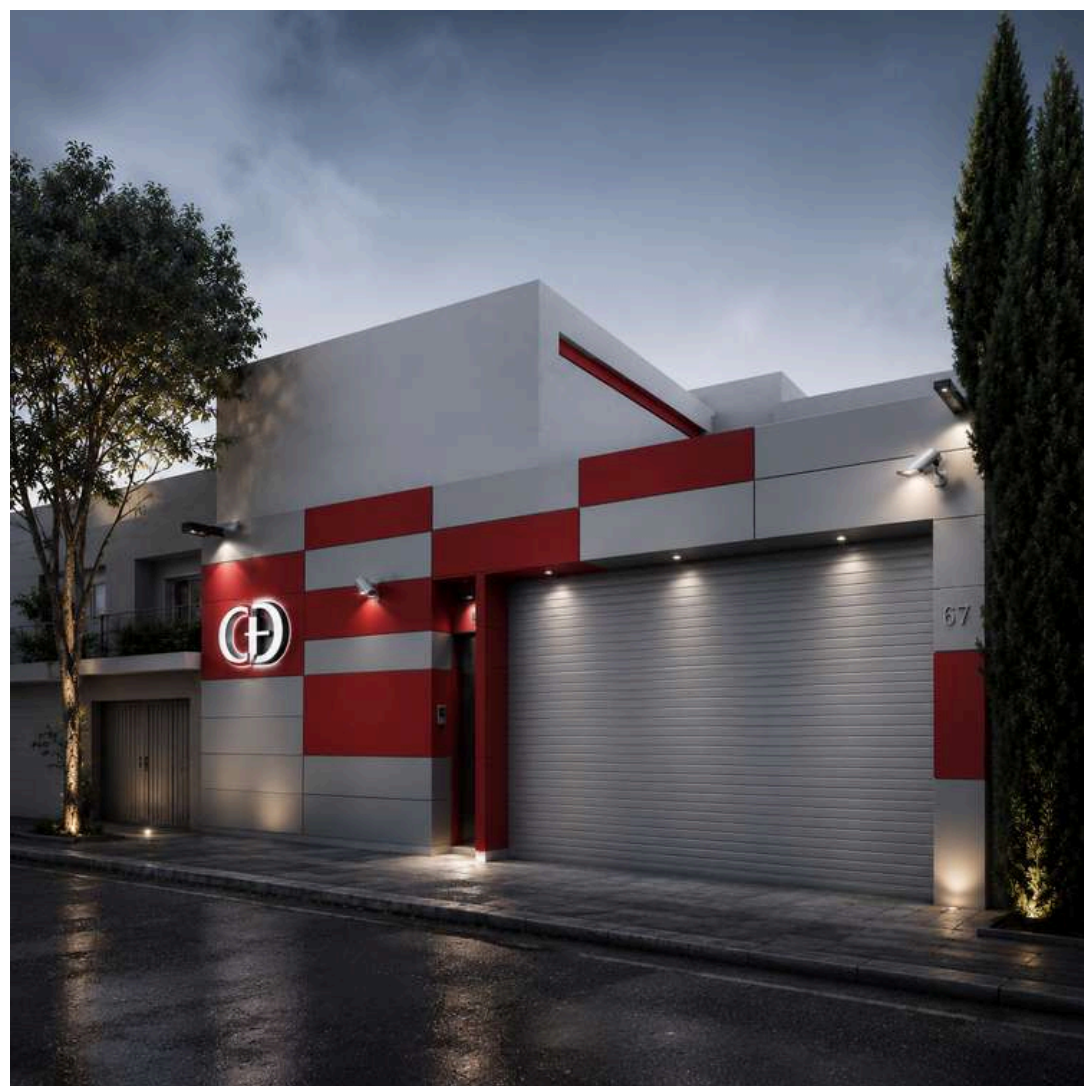

Nombre: AKP CID
Lugar: CDMX
Cliente: Ah-Kim-Pech

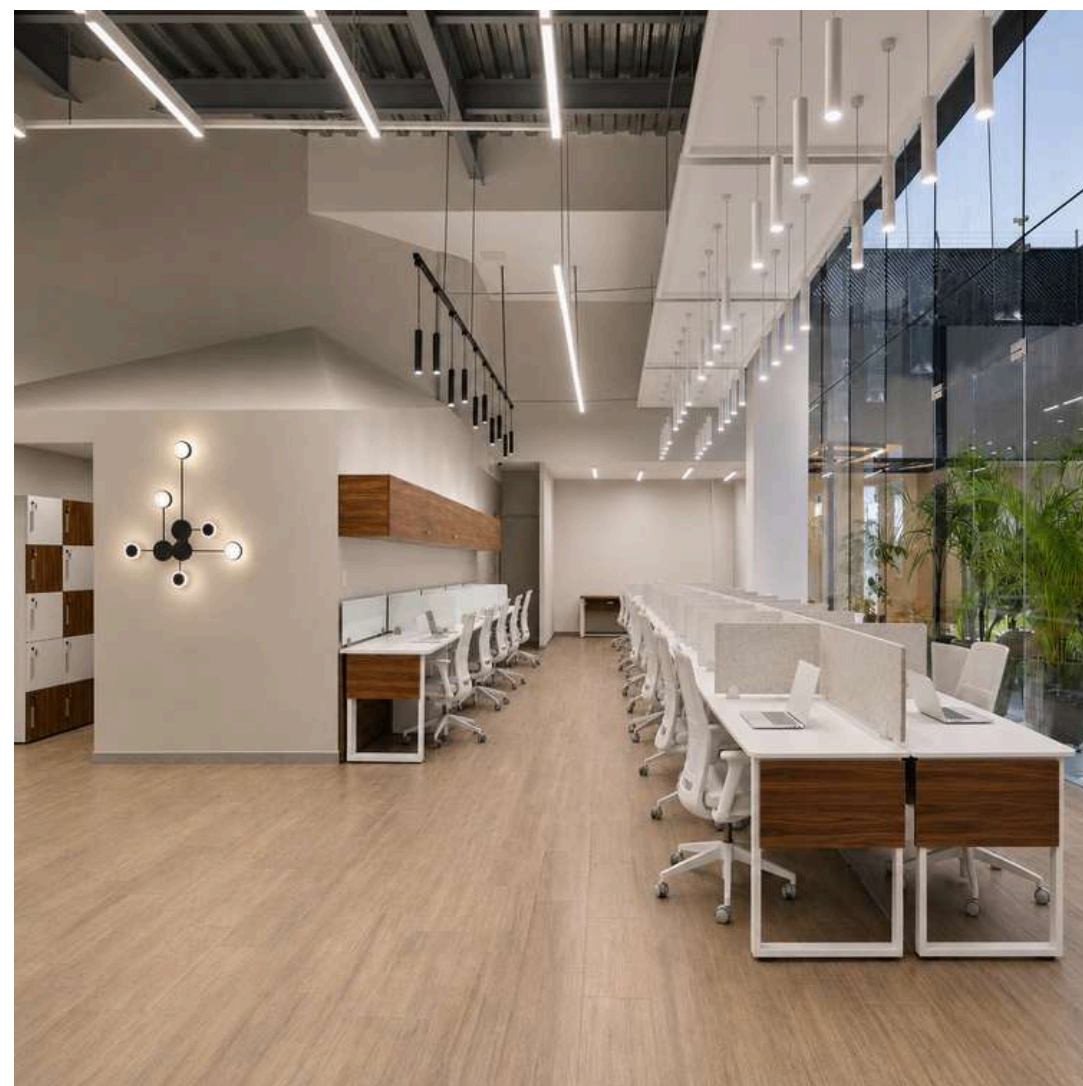

Nombre: AKP Corporativo
Lugar: CDMX
Cliente: Ah-Kim-Pech



Nombre: Campestre I
Lugar: Morelos
Cliente: Privado



Nombre: Club de Padel Pedregal
Lugar: CDMX
Cliente: Privado

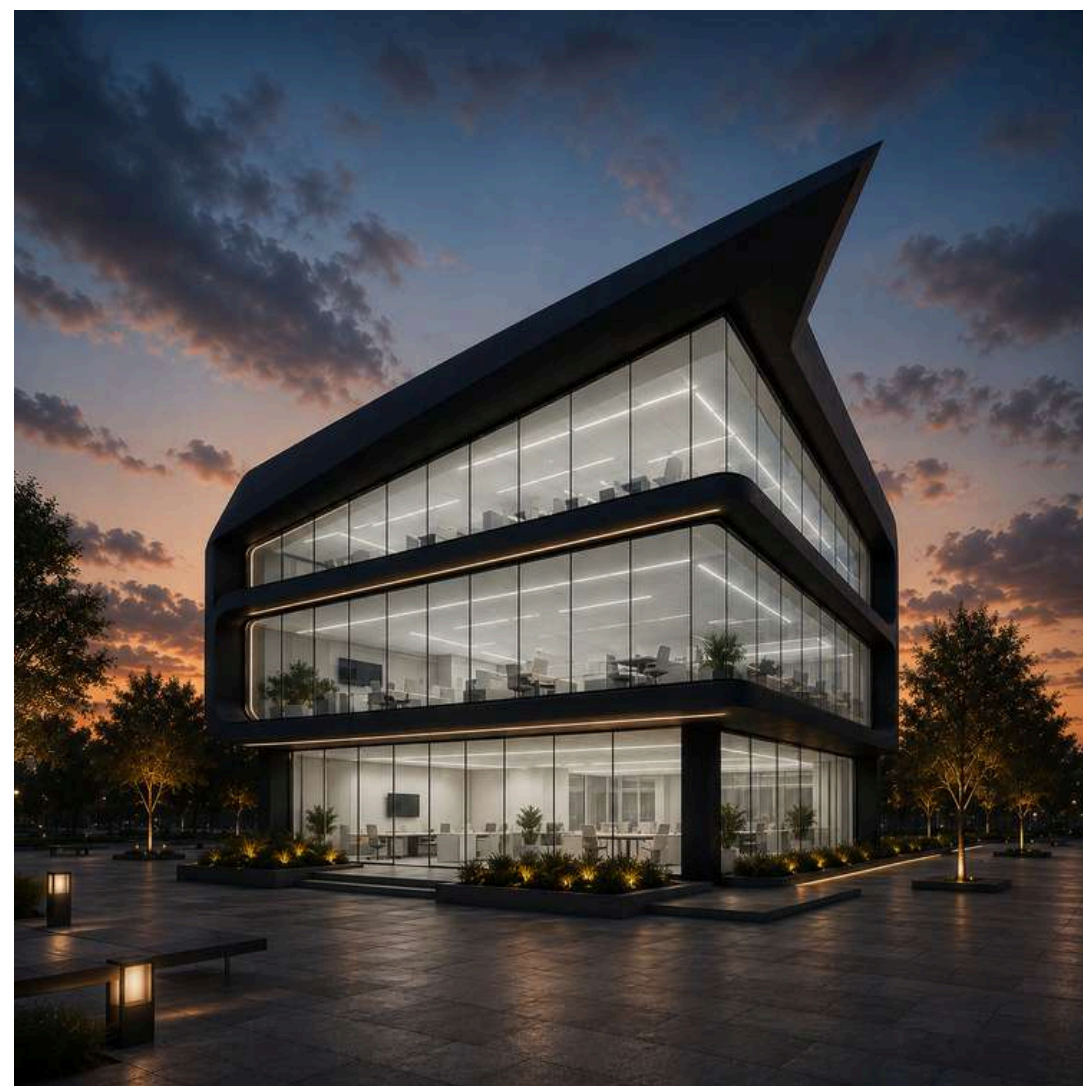

Nombre: AKP
Lugar: CDMX
Cliente: Concurso

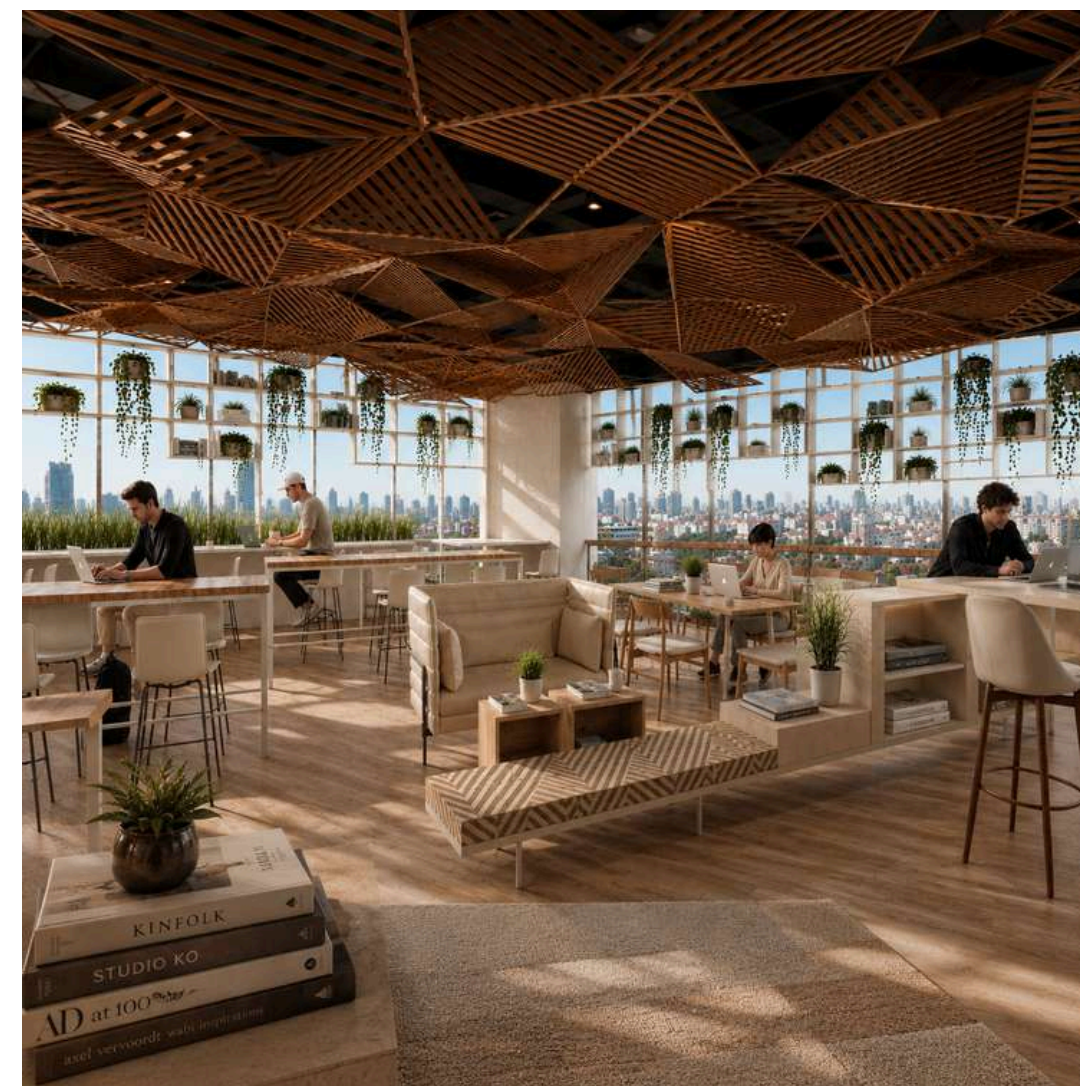

Nombre: ENGIE Corporativo
Lugar: CDMX
Cliente: Concurso

www.bahiadeconceptos.mx

oficina@bahiadeconceptos.mx

55 8578 7438 whatsapp

