



BAHIA DE CONCEPTOS  
OFICINA DE ARQUITECTURA

BAHÍA DE CONCEPTOS es una firma de arquitectura especializada en el desarrollo de proyectos residenciales, comerciales, turísticos e inmobiliarios de alto valor. La oficina integra diseño arquitectónico, planeación estratégica y desarrollo técnico bajo una visión contemporánea que busca crear espacios atemporales, funcionales y emocionalmente significativos.

Cada proyecto se aborda de manera integral, desde la conceptualización hasta la definición constructiva, con un enfoque orientado a la excelencia, la innovación y la generación de valor para clientes e inversionistas.

Con más de tres décadas de experiencia acumulada en el ejercicio profesional, BAHÍA DE CONCEPTOS ha participado en el diseño y desarrollo de proyectos de diversas escalas y tipologías, consolidando una práctica basada en el rigor técnico, la calidad arquitectónica y la atención personalizada.

La experiencia adquirida a lo largo de los años ha permitido construir una metodología sólida que combina creatividad, eficiencia y una profunda comprensión de las necesidades de cada cliente, garantizando soluciones arquitectónicas de alto nivel y una ejecución estratégica de cada encargo.

La filosofía de BAHÍA DE CONCEPTOS parte de la convicción de que la arquitectura debe trascender la función para convertirse en una experiencia que mejore la calidad de vida de las personas y fortalezca el valor de cada desarrollo.

La oficina promueve una cultura basada en la innovación, la disciplina profesional, la atención al detalle y la búsqueda permanente de la excelencia. Su enfoque integra sensibilidad estética, viabilidad técnica, sostenibilidad y visión de largo plazo, generando proyectos que responden a su contexto, enriquecen su entorno y permanecen vigentes a través del tiempo.

Antonio, Anuario | Arce, Héctor | Argoti, Claudia | Arias, Valentina | Aróstegi, Lilian | Becerril, María Fernanda | Bernal, Mauricio | Bidet, Angelique | Borbón, Denisse | Campo, Yareli | Cardona, Lorena | Covarrubias, Tatiana | Cuevas, Sara | De León, Juan Carlos | De Luna, Paulina | Franco, Verónica | Gutiérrez, Daniel | Gutiérrez, Yidel | Hardouin, Daniela | Jiménez, Arturo | Juárez, Jessica | Lara, Maritza | León, Berenice | López, Paulina | Marcos, Brenda Lizett | Marín, Alejandra | Márquez, Jorge | Martínez, Enrique | Martínez, Julieta | Montalvo, Christian | Morales, Efraín | Moreno, Antonio | Mondragón, Stephanie | Ortíz, Angélica | Peregrina, Myriam | Pineda, Angélica | Reyes, Misael | Robert, Ludwing | Rodríguez, Lina | Salas, Arturo | Salas, Francisco | Sánchez, Gladys | Sánchez, Vanessa | Santiago, Yessica | Tabares, Juan Fernando | Torres, Corina | Vega, Mariana

Descripción de la Oficina

Trayectoria Profesional

Líneas de Pensamiento

Colaboradores 2007 - Actual

## DISEÑO

Desarrollamos proyectos arquitectónicos integrales que transforman ideas en espacios funcionales, estéticos y atemporales. Nuestro proceso abarca desde la conceptualización y planeación estratégica hasta el desarrollo del proyecto ejecutivo, garantizando soluciones coherentes con su contexto, las necesidades del cliente y los objetivos de cada proyecto. Cada propuesta busca generar valor a través de la innovación, la eficiencia y una experiencia espacial excepcional.

## CONSTRUCCIÓN

Materializamos cada proyecto con un enfoque riguroso en calidad, planeación y control. Gestionamos integralmente el proceso constructivo para asegurar el cumplimiento de costos, tiempos y especificaciones, manteniendo la fidelidad al concepto arquitectónico original. Nuestra experiencia nos permite ofrecer resultados sólidos, eficientes y duraderos, convirtiendo cada visión en una realidad construida.

## MANTENIMIENTO

Protegemos el valor y desempeño de los espacios a través de servicios de mantenimiento preventivo y correctivo. Nuestro objetivo es preservar la calidad arquitectónica, funcionalidad y apariencia de cada inmueble, anticipando necesidades y optimizando su operación a largo plazo. De esta manera, garantizamos que cada proyecto conserve su esencia, rendimiento y valor con el paso del tiempo.

## PROMOCIÓN INMOBILIARIA

Desarrollamos la documentación y los materiales estratégicos que permiten comunicar el verdadero valor de un proyecto inmobiliario. Integramos información arquitectónica, análisis de plusvalía, argumentos de inversión y herramientas de presentación para facilitar su comercialización y posicionamiento en el mercado. Transformamos las fortalezas del proyecto en ventajas competitivas claras, generando confianza y oportunidades para inversionistas, desarrolladores y compradores.

## RESIDENCIAL

En Bahía de Conceptos desarrollamos proyectos residenciales que integran diseño, funcionalidad y bienestar. Cada vivienda se concibe como una respuesta personalizada a las necesidades y estilo de vida de sus usuarios, buscando crear espacios atemporales, eficientes y con una identidad arquitectónica propia. Nuestro enfoque combina sensibilidad estética, confort y atención al detalle para lograr hogares que trascienden las tendencias y mejoran la experiencia cotidiana.

## CORPORATIVO

Desarrollamos espacios corporativos que promueven la productividad, la colaboración y el bienestar de las personas. A través de soluciones arquitectónicas contemporáneas y eficientes, creamos entornos de trabajo alineados con la cultura y los objetivos de cada organización. Nuestro enfoque integra diseño, tecnología y flexibilidad para responder a las nuevas dinámicas laborales y fortalecer la identidad institucional de cada empresa.

## COMERCIAL

Diseñamos espacios comerciales que fortalecen la identidad de cada marca y potencian la experiencia de sus clientes. Nuestros proyectos buscan equilibrar imagen, funcionalidad y rentabilidad, generando ambientes atractivos, flexibles y estratégicamente planeados para impulsar el éxito de cada negocio. Entendemos la arquitectura comercial como una herramienta que comunica valores, genera conexión y aporta valor a largo plazo.

## CLIENTES

### Retail, Moda y Consumo:

Nike, Samsonite, TUMI, Shasa, Calvin Klein, Coach, Kate Spade, Theory, Tommy Hilfiger, Rapsodia, Express, Chaps, Brooks Brothers, American Eagle & Opticalia.

### Restaurantes y Hospitalidad:

Starbucks, Burger King, Domino's, Vips, Italianni's, P.F. Chang's, Portón, The Cheesecake Factory, Chili's, Ragazzi, Pizza Hut & KFC.

### Corporativos e Industria:

Electrolux, Mitutoyo, Engie, Ferromex, Herbalife & HSBC, Kaluz, Ah-Kim-Pech & Gallantdale.

### Deporte y Bienestar

InnovaSport, Roner Indoor Cycling, Club de Padel Bosques & Club de Padel Pedregal.

### Inmobiliario y Desarrollo:

Veramont, Concierge & ARCO.

### Salud, Educación y Servicios:

Colegio Alexander Bain, Colegio Montini, Blossom Spa & Shiny Can.



Nombre: Residencia Rossana  
Lugar: Atlixco, Puebla  
Cliente: Veramont Inmobiliaria

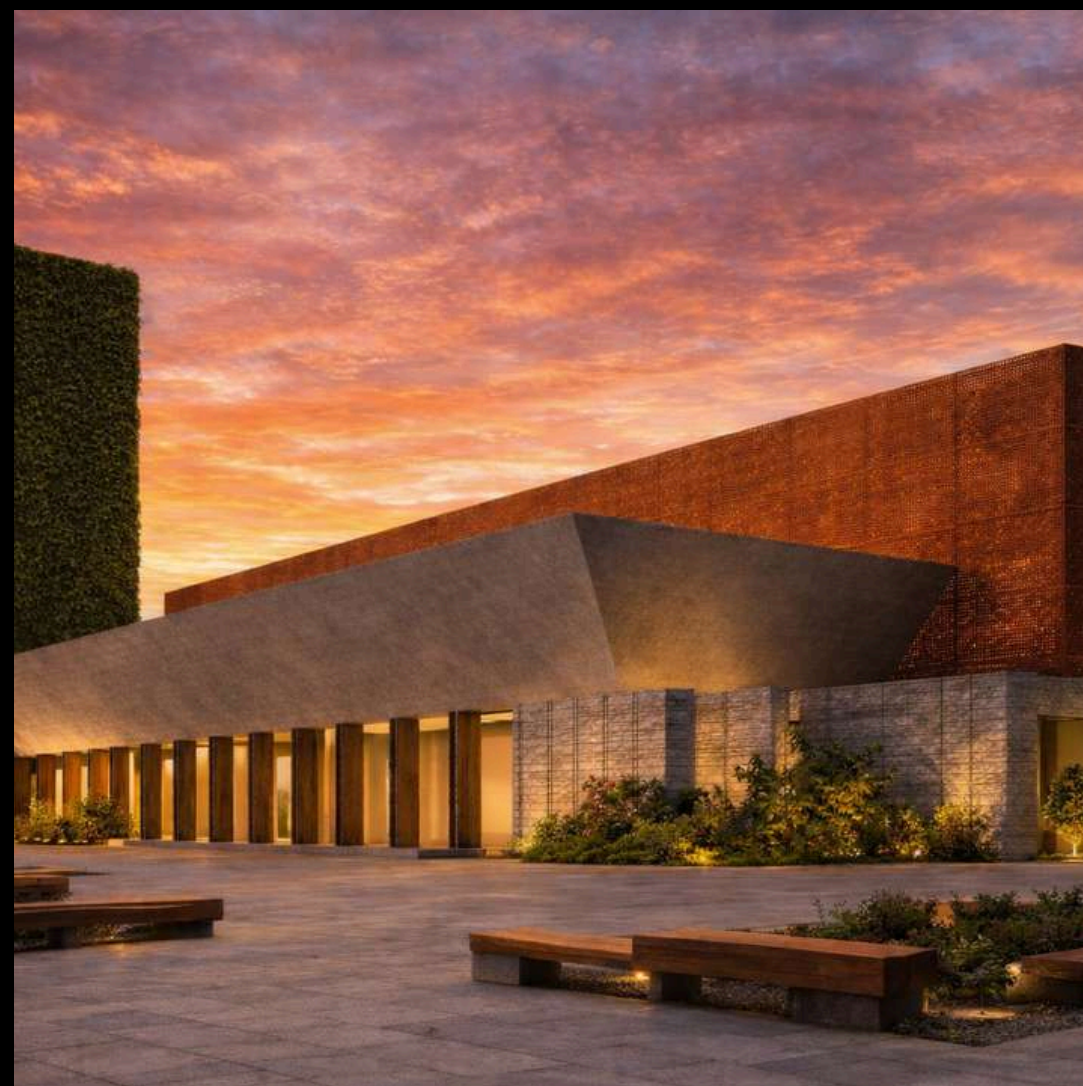

Nombre: Foro Meridiam  
Lugar: Aguascalientes, Aguascalientes  
Cliente: ARCO



Nombre: Club de Padel Bosques  
Lugar: CDMX  
Cliente: Veramont Inmobiliaria



Nombre: ALMYRIA residencial  
Lugar: Tulum, Quintana Roo  
Cliente: Veramont Inmobiliaria



Nombre: Hermitage Keej residencial  
Lugar: Tulum, Quintana Roo  
Cliente: Veramont Inmobiliaria

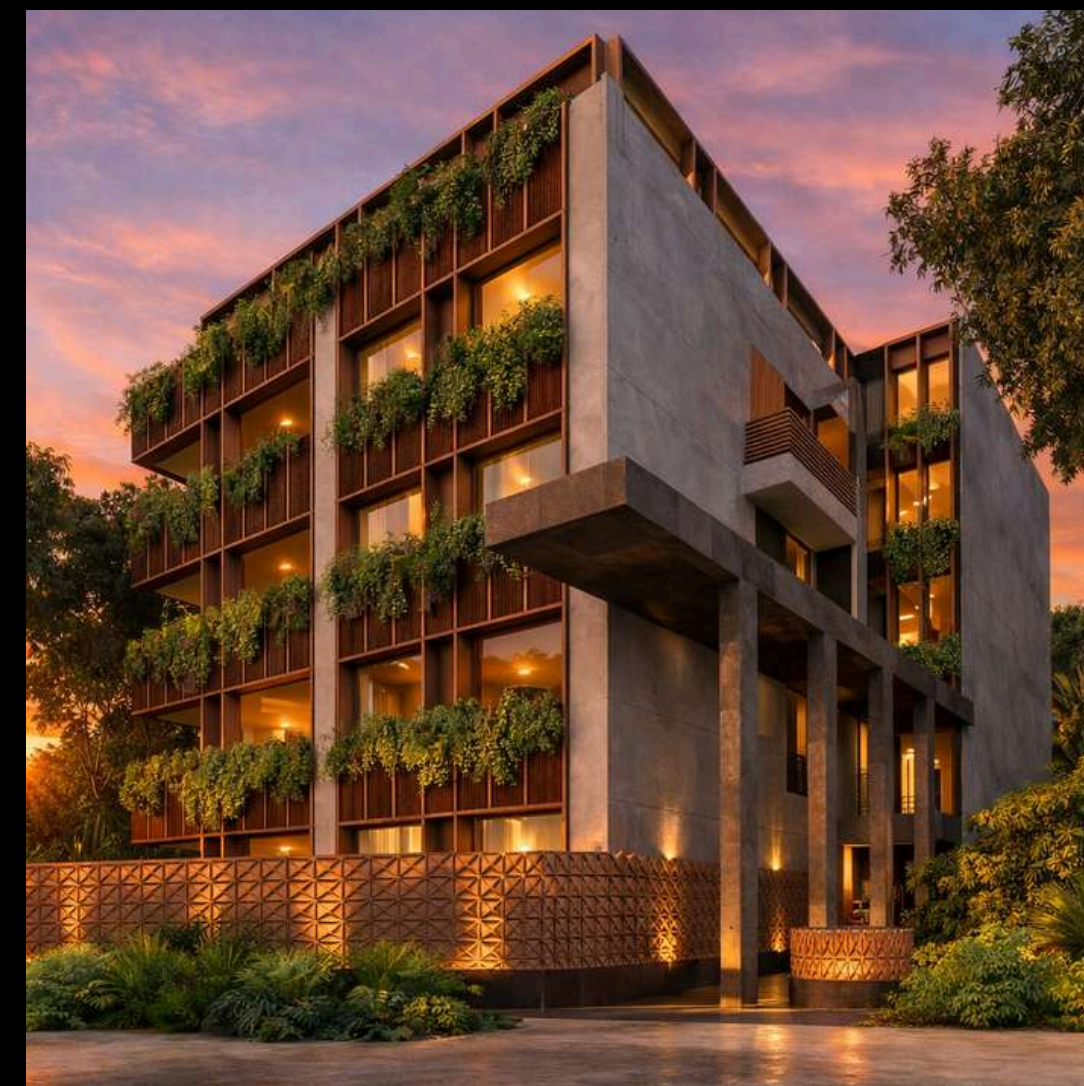

Nombre: Zaman House residencial  
Lugar: Tulum, Quintana Roo  
Cliente: Veramont Inmobiliaria



Nombre: La Isla Contruy Club residencial  
Lugar: Bosque Real  
Cliente: Veramont Inmobiliaria



Nombre: Residencia López  
Lugar: Balvarena Polo & Country Club  
Cliente: Hugo López



Nombre: Diamante residencial  
Lugar: Lago de Guadalupe  
Cliente: Privado

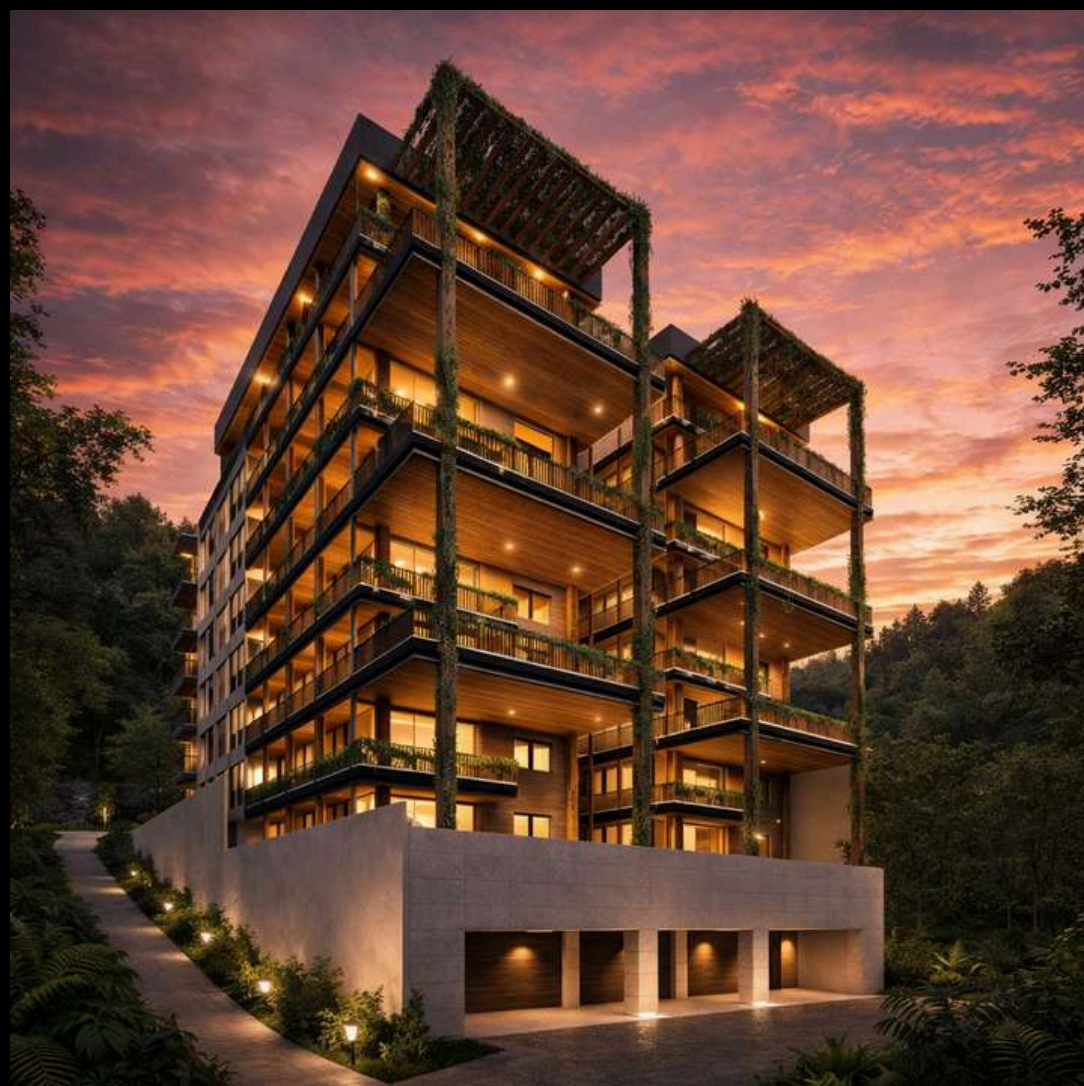

Nombre: SORATA residencial  
Lugar: Lomas de Chapultepec  
Cliente: Veramont Inmobiliaria

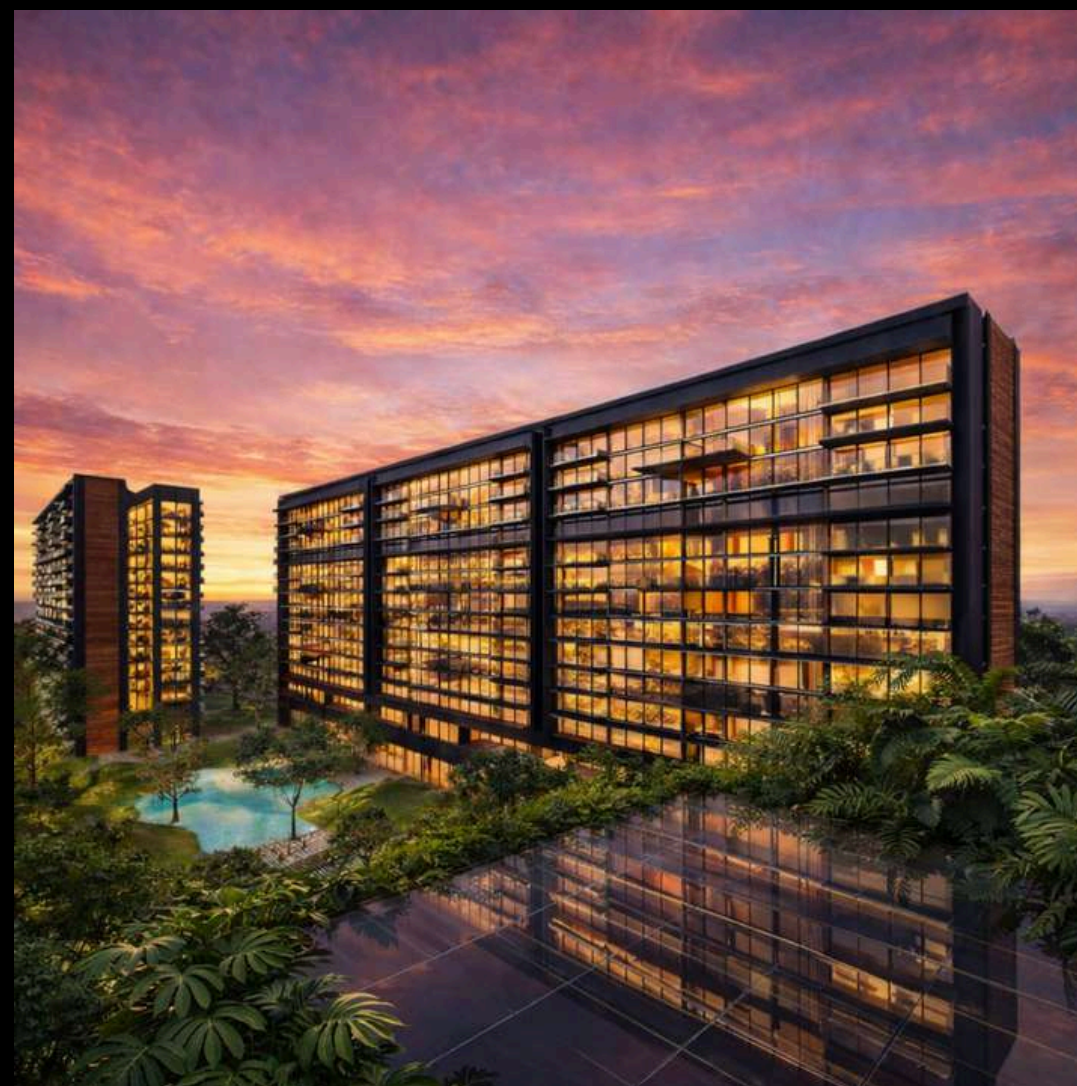

Nombre: La Vista residencial  
Lugar: Querétaro, Qro.  
Cliente: Veramont Inmobiliaria



Nombre: Lomas Altas residencial  
Lugar: Lomas de Chapultepec  
Cliente: Veramont Inmobiliaria



Nombre: Zaman House residencial  
Lugar: Tulum, Quintana Roo  
Cliente: Veramont Inmobiliaria



Nombre: La Residence du Chateau  
Lugar: Lomas de Chapultepec  
Cliente: Veramont Inmobiliaria

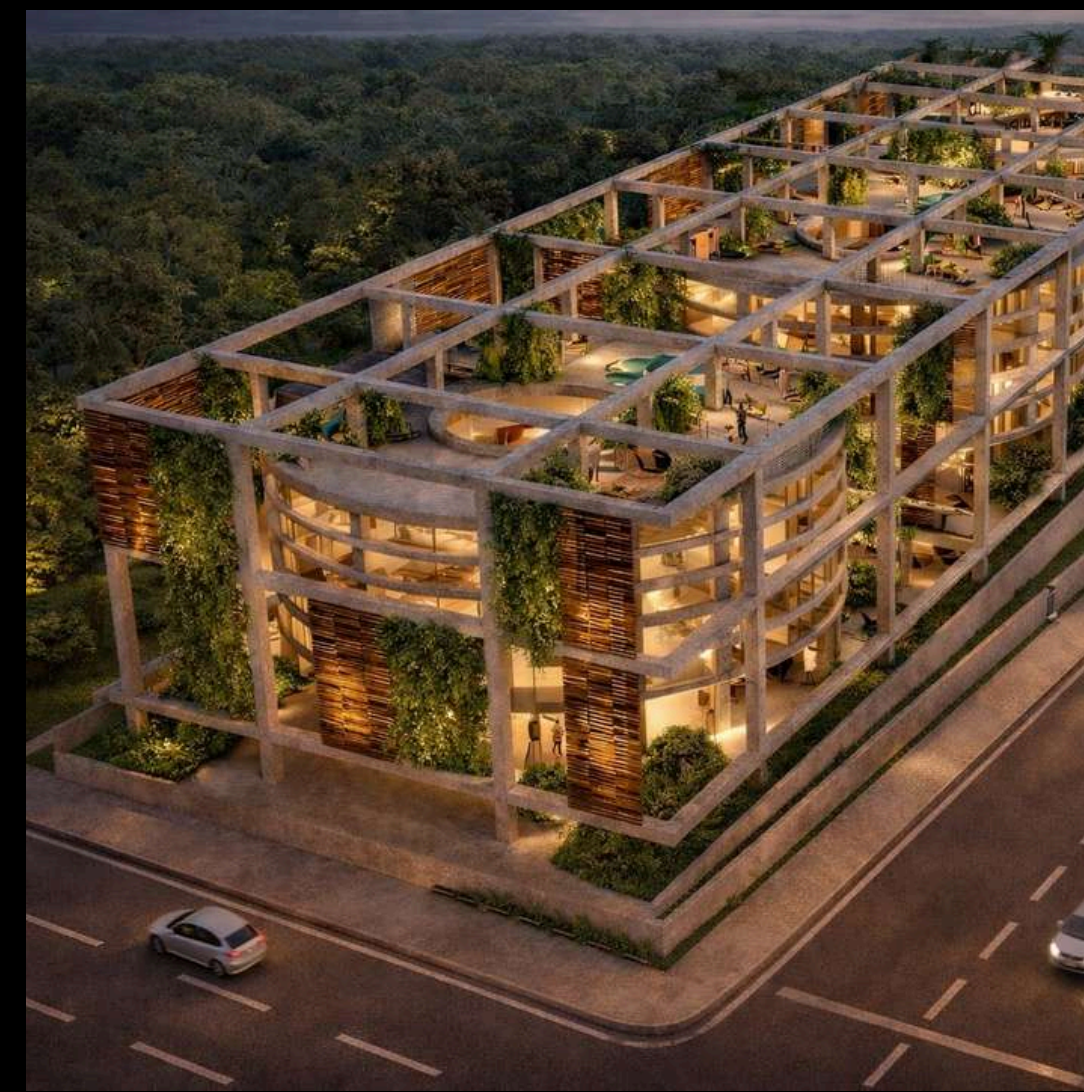

Nombre: AGMINIS residencial  
Lugar: Aguascalientes, Ags.  
Cliente: Concurso



Nombre: Yaxchilam residencial  
Lugar: Tulum, Quintana Roo  
Cliente: Veramont Inmobiliaria



Nombre: Las Palmas residencial  
Lugar: Puebla, Pue.  
Cliente: Veramont Inmobiliaria



Nombre: La Cima residencial  
Lugar: Querétaro, Qro.  
Cliente: Veramont Inmobiliaria

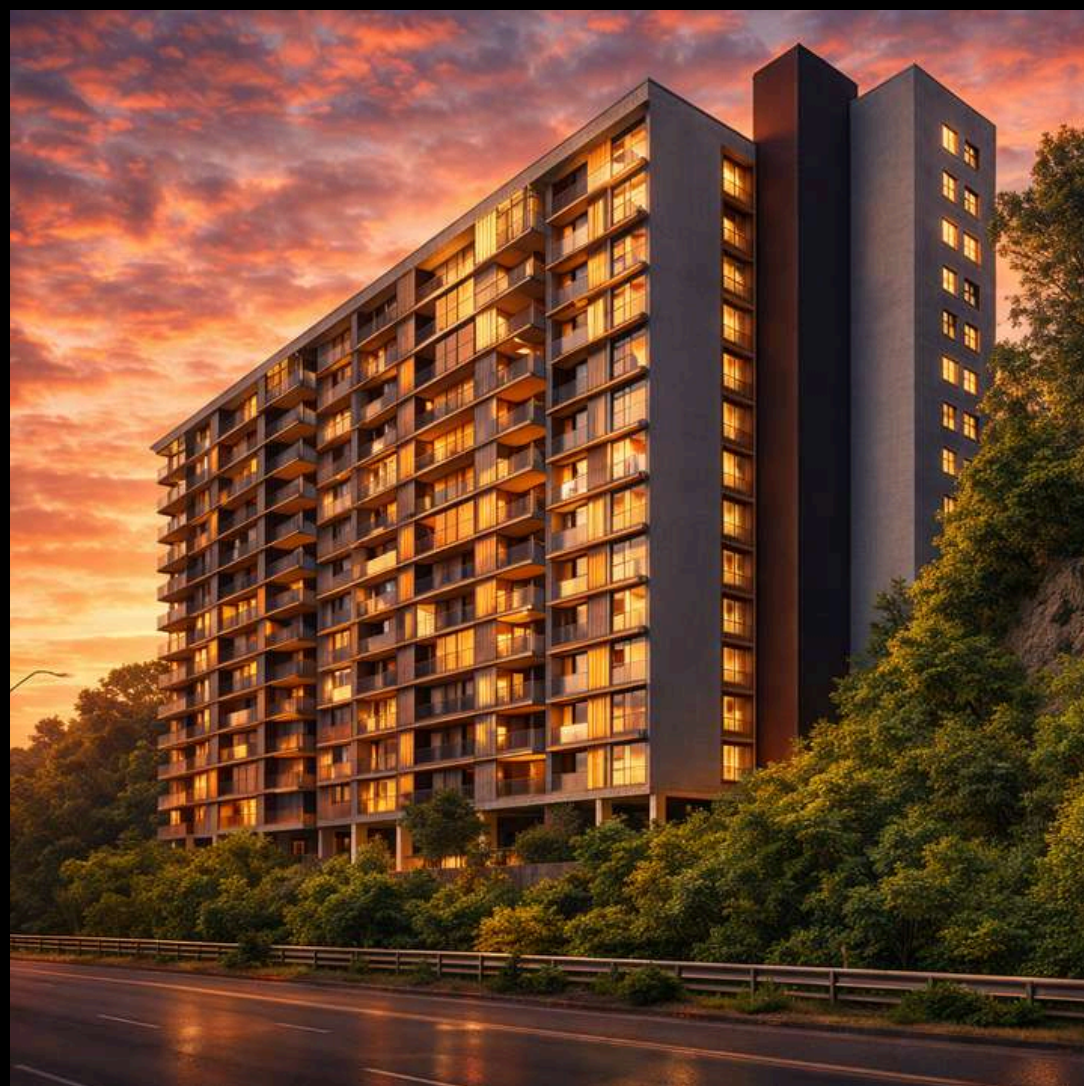

Nombre: Santa Fe residencial  
Lugar: Santa Fe  
Cliente: Slvk



Nombre: Bosque Real Corporativo  
Lugar: Bosque Real  
Cliente: ARCO

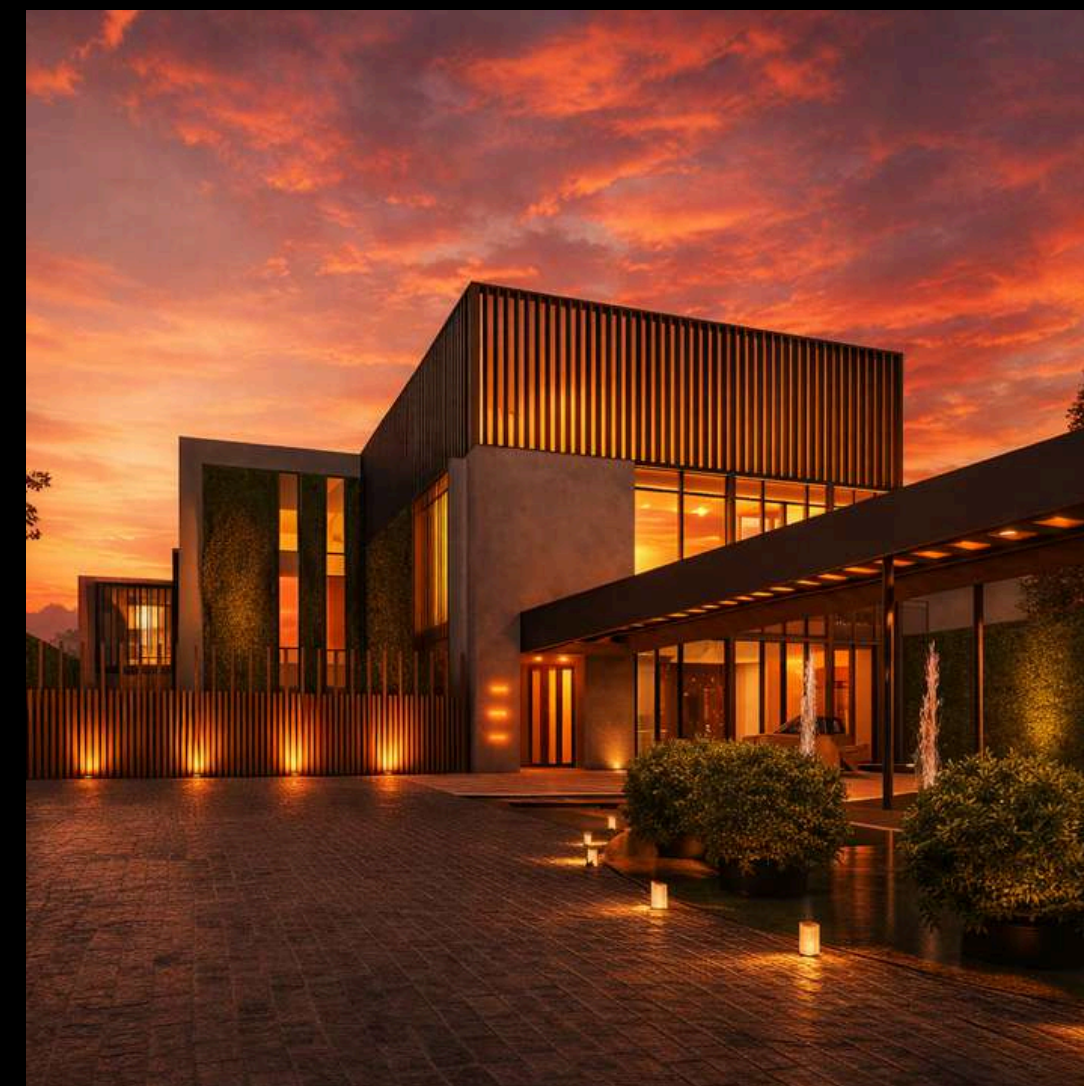

Nombre: Mil Cumbres residencial  
Lugar: Lomas de Chapultepec  
Cliente: Veramont Inmobiliaria

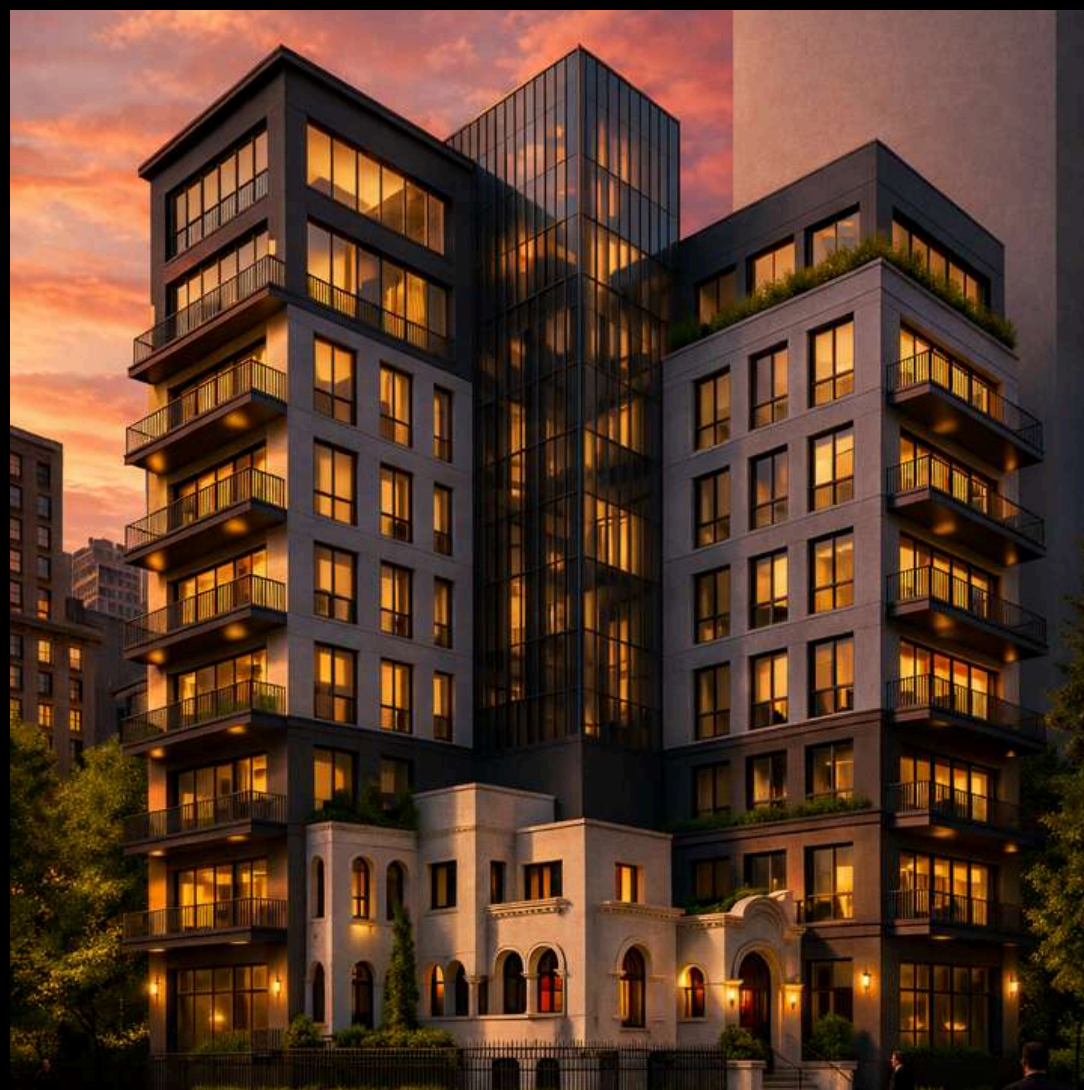

Nombre: Basurto I residencial  
Lugar: Polanco  
Cliente: Veramont Inmobiliaria

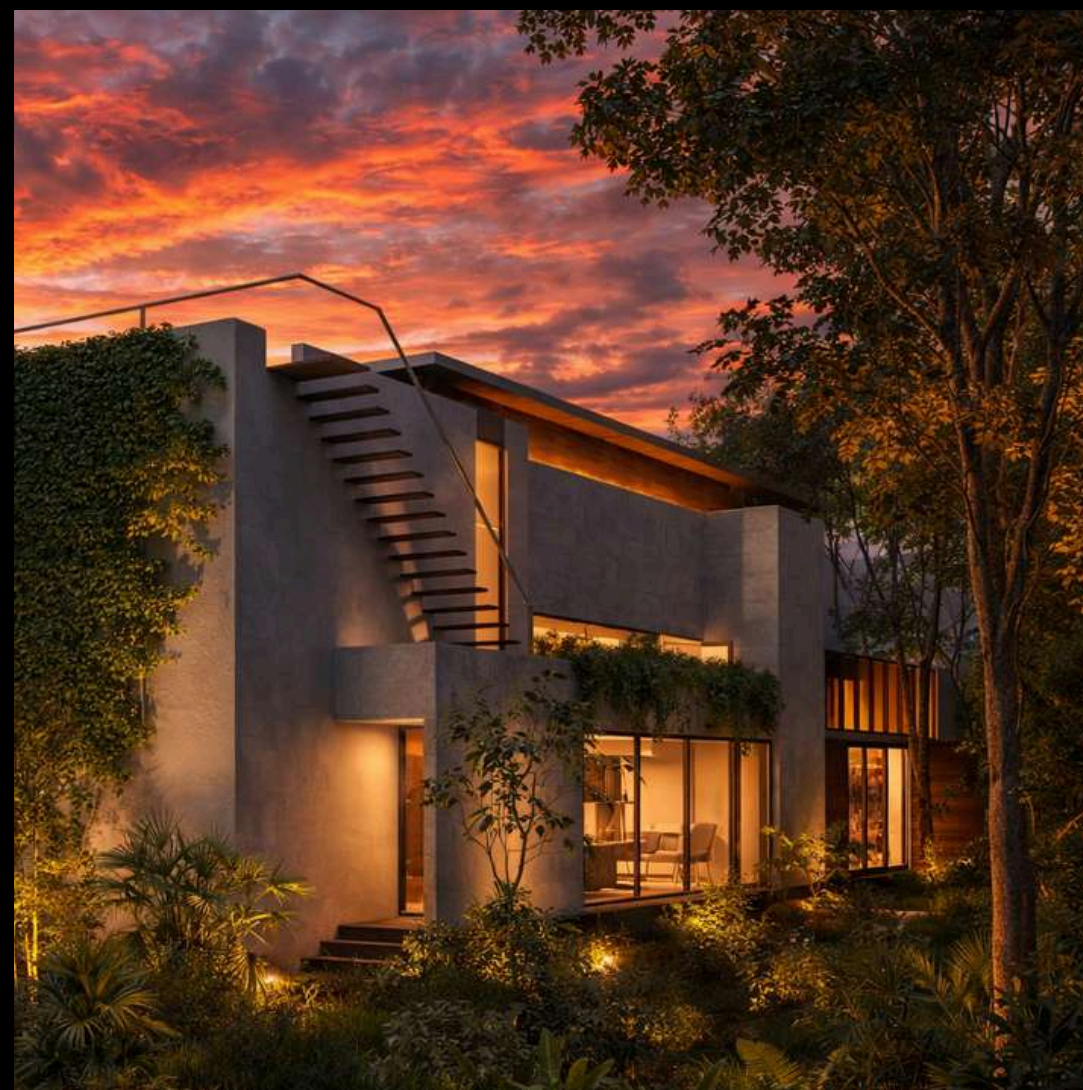

Nombre: Douglas House  
Lugar: Tulum, Quintana Roo  
Cliente: Veramont Inmobiliaria

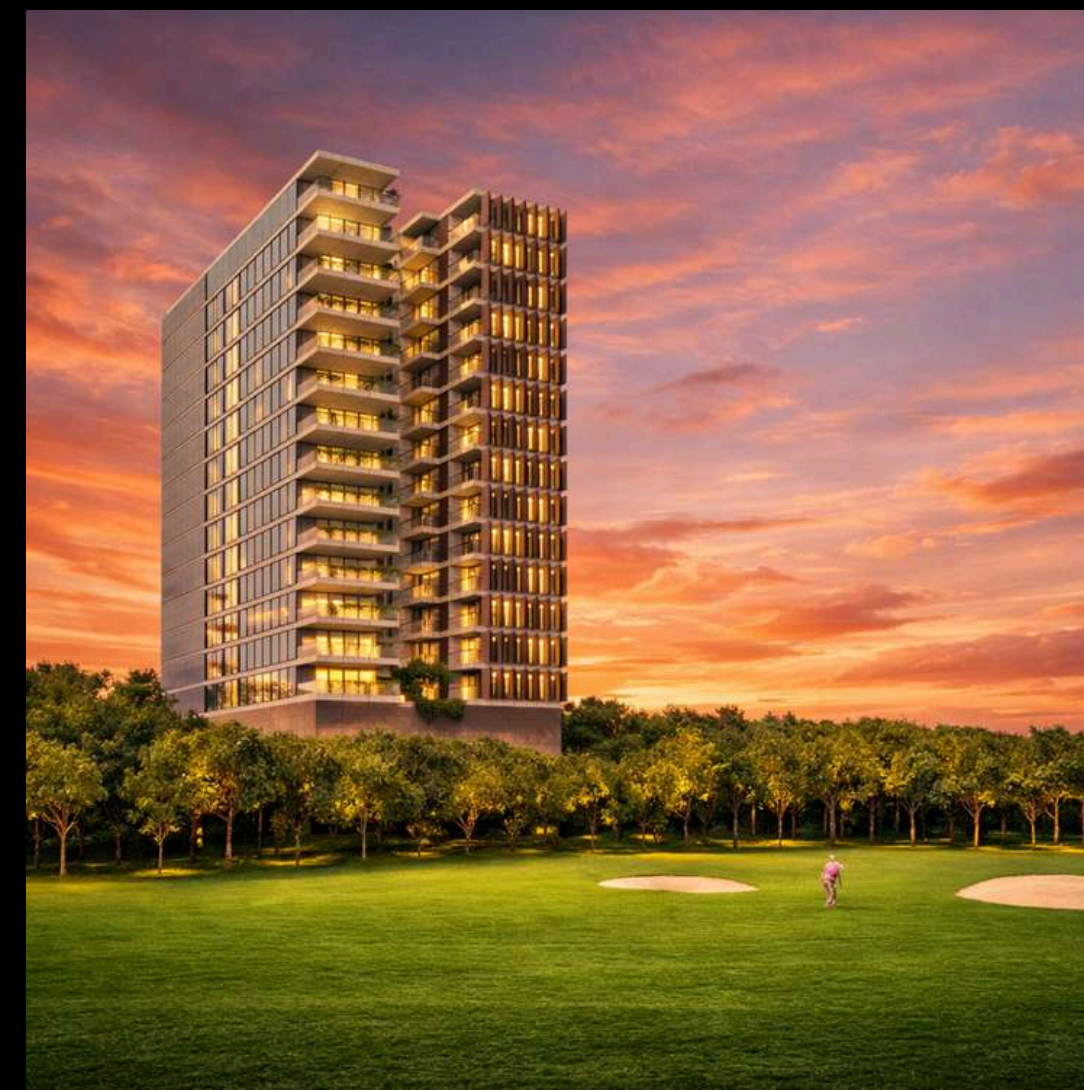

Nombre: Romance residencial  
Lugar: Bosque Real  
Cliente: Veramont Inmobiliaria



Nombre: Miami I residencial  
Lugar: Miami, Florida  
Cliente: Veramont Inmobiliaria

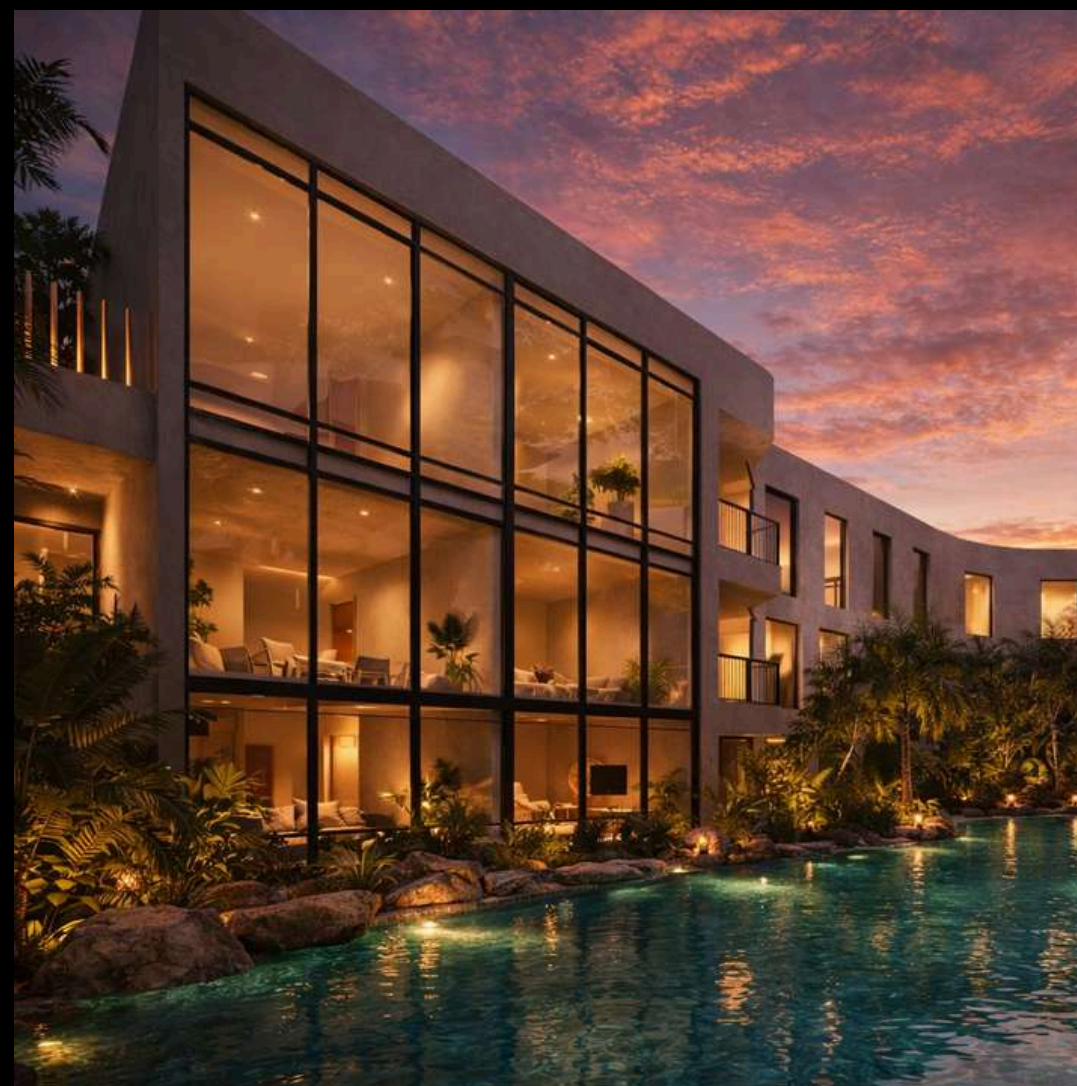

Nombre: San Alvaro residencial  
Lugar: CDMX  
Cliente: Raíz Urbana

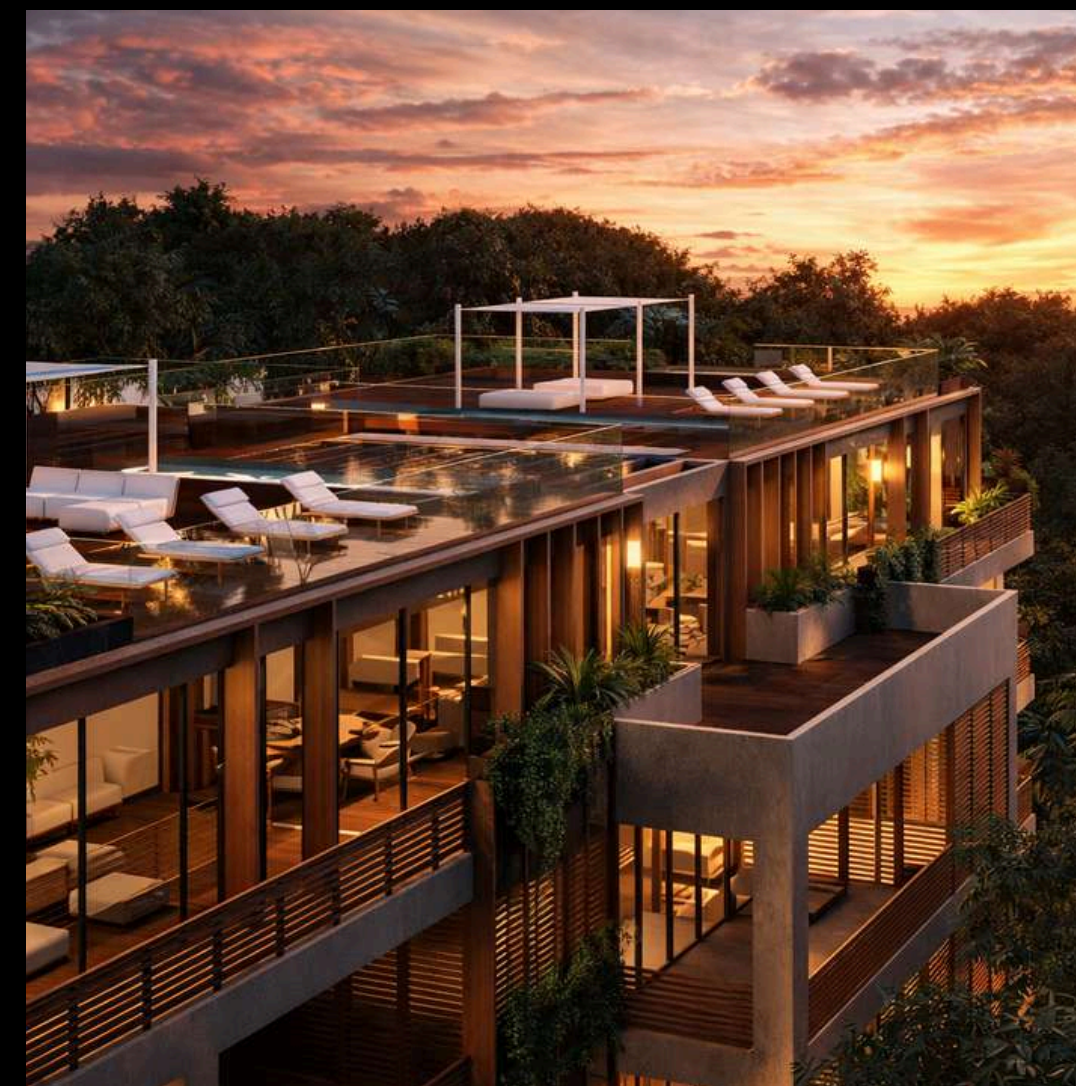

Nombre: Zaman House residencial  
Lugar: Tulum, Quintana Roo  
Cliente: Veramont Inmobiliaria



Nombre: Amaranthos residencial  
Lugar: Acapulco, Gro.  
Cliente: Concurso



Nombre: Petrarca residencial  
Lugar: Polanco  
Cliente: Privado



Nombre: Lomas Altas residencial  
Lugar: Lomas de Chapultepec  
Cliente: Veramont Inmobiliaria



Nombre: Pedrero Corporativo  
Lugar: Querétaro, Qro.  
Cliente: Privado



Nombre: Douglas House II  
Lugar: Tulum, Quintana Roo  
Cliente: Veramont Inmobiliaria



Nombre: La Residence du Chateau  
Lugar: Lomas de Chapultepec  
Cliente: Veramont Inmobiliaria



Nombre: Miami II residencial  
Lugar: Miami, Florida  
Cliente: Veramont Inmobiliaria



Nombre: La Cima II residencial  
Lugar: Querétaro, Qro.  
Cliente: Veramont Inmobiliaria



Nombre: Privada de la Cumbre residencial  
Lugar: Bosque Real  
Cliente: Veramont Inmobiliaria

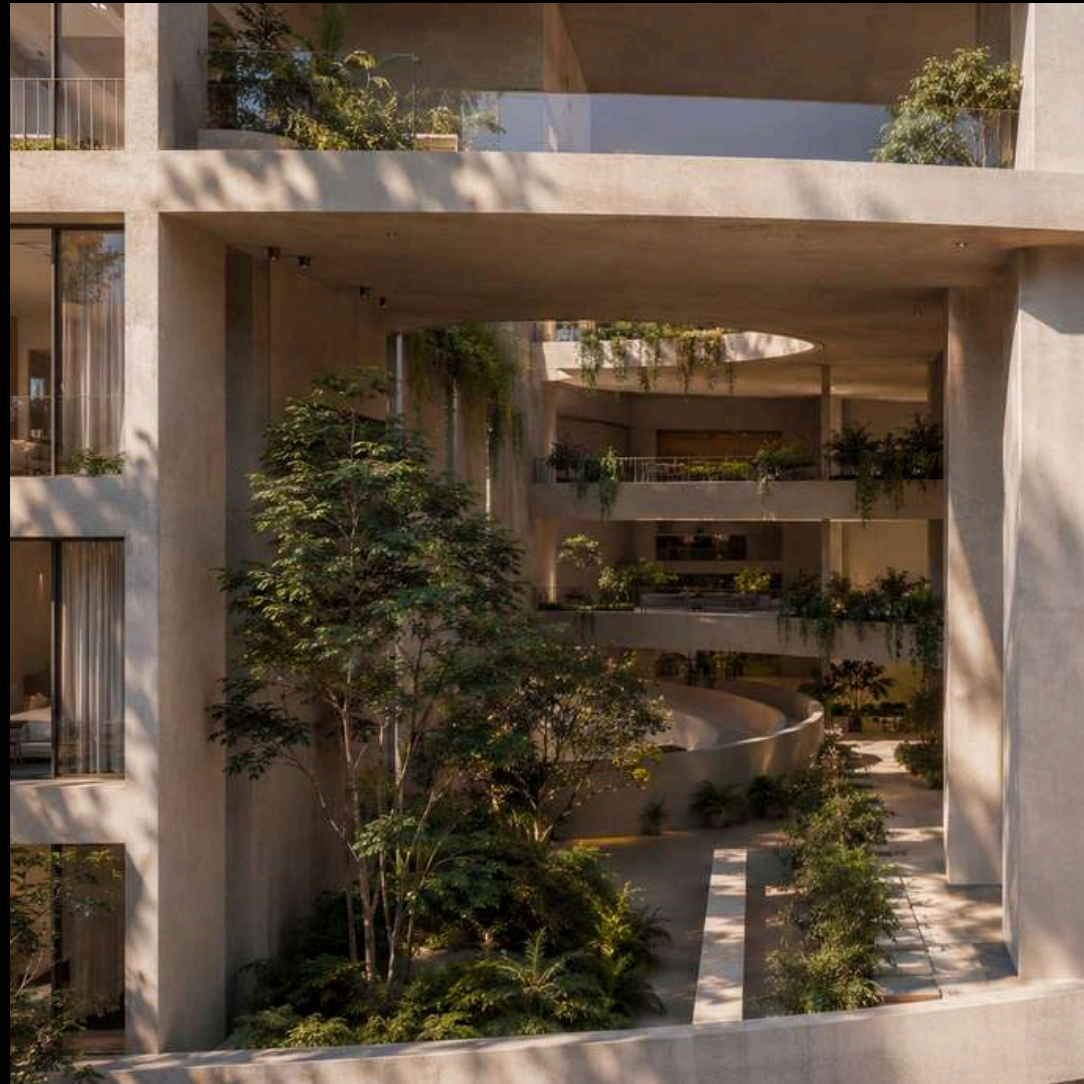

Nombre: AGMINIS residencial  
Lugar: Aguascalientes, Ags.  
Cliente: Veramont Inmobiliaria



Nombre: Viveros I  
Lugar: Estado de México  
Cliente: Privado



Nombre: GINZA LifeStyle Mall  
Lugar: Querétaro, Qro.  
Cliente: Veramont Inmobiliaria



Nombre: Miami III residencial  
Lugar: Miami, Florida  
Cliente: Veramont Inmobiliaria

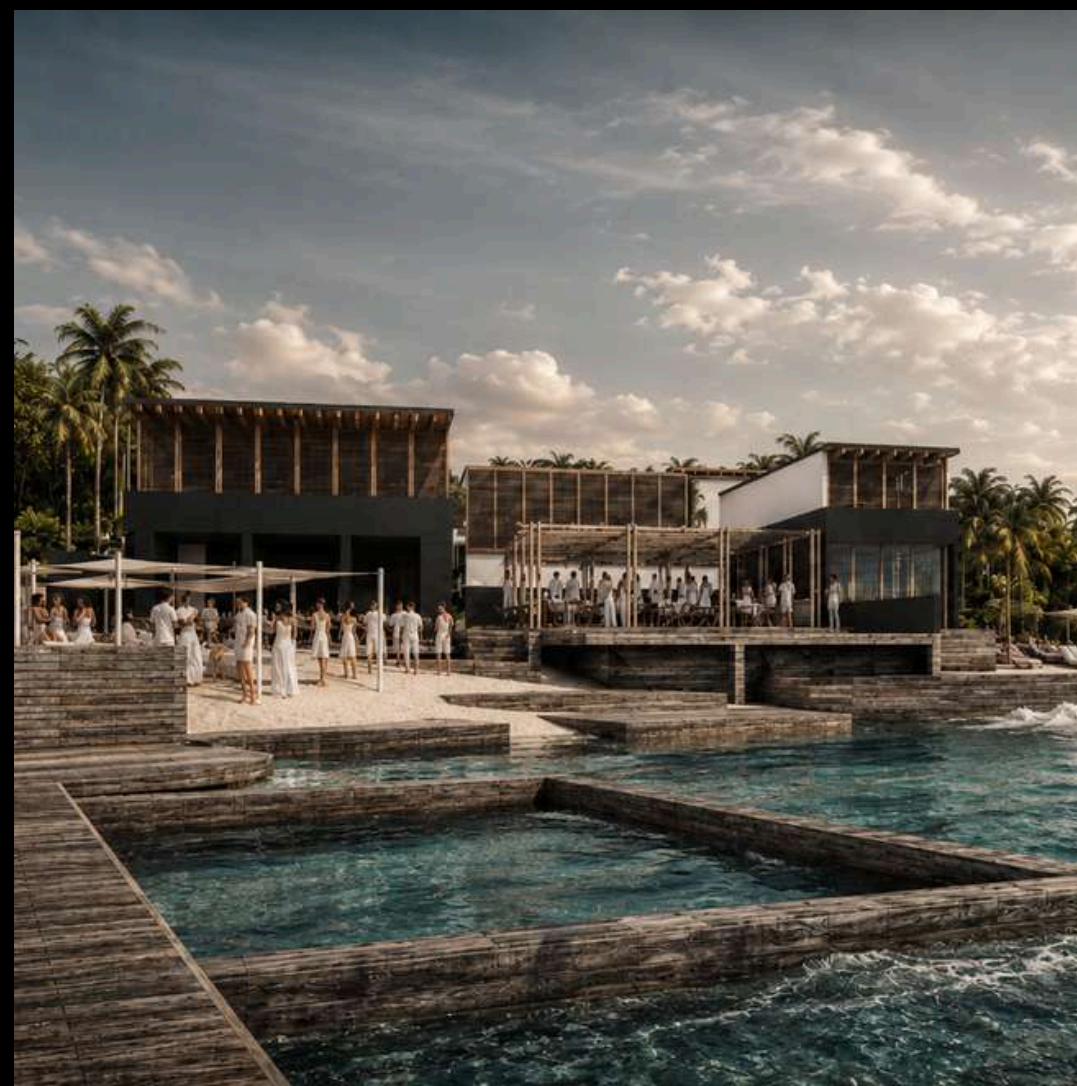

Nombre: Piacere Beach & Grill Club  
Lugar: Isla Mujeres, Quintana Roo  
Cliente: Veramont Inmobiliaria



Nombre: Club de Padel Pedregal I  
Lugar: CDMX  
Cliente: Privado



Nombre: Diamante II residencial  
Lugar: Lago de Guadalupe  
Cliente: Privado

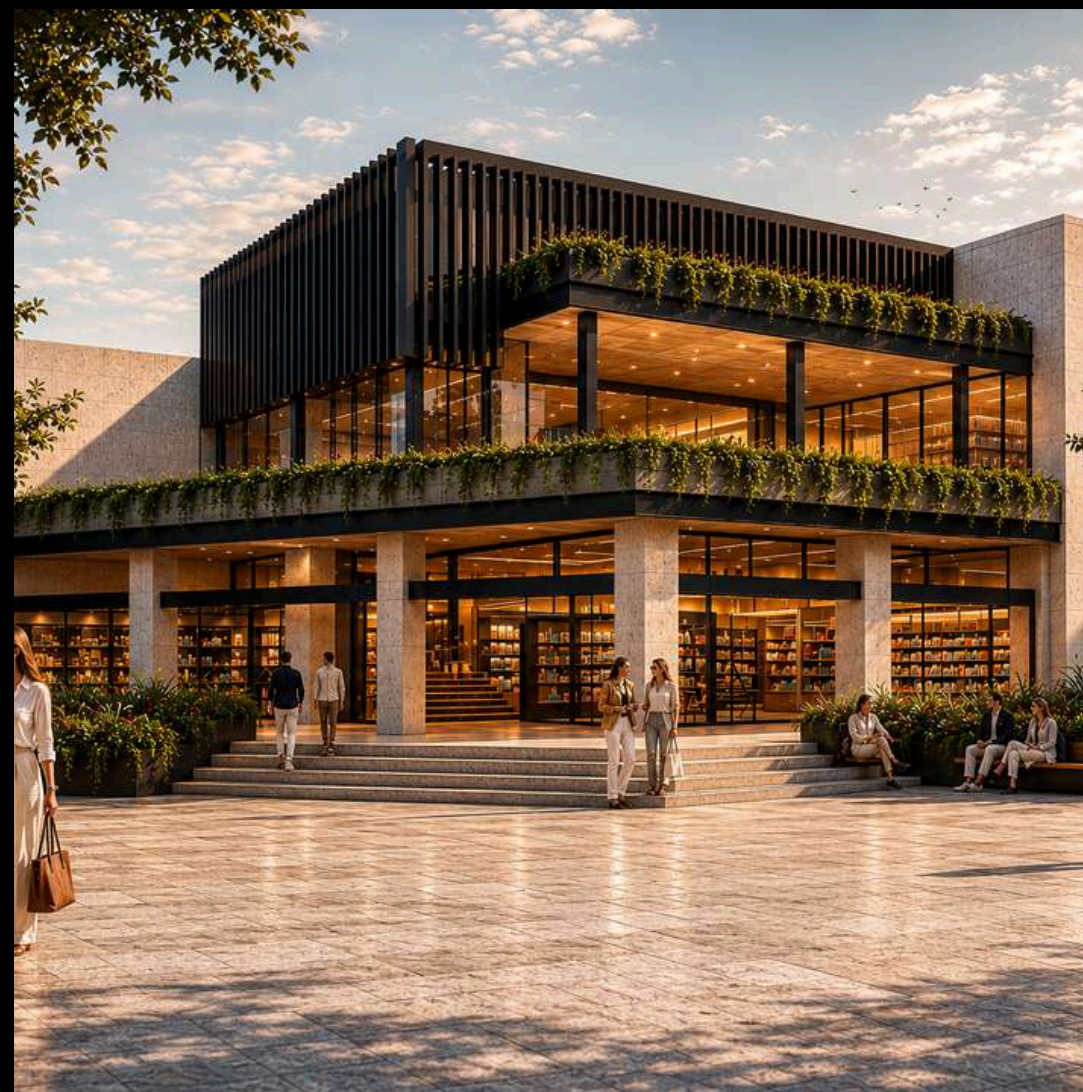

Nombre: Viveros II  
Lugar: Estado de México  
Cliente: Privado



Nombre: Bocanegra residencial  
Lugar: CDMX  
Cliente: Privado



Nombre: Club de Padel II Pedregal  
Lugar: CDMX  
Cliente: Privado



Nombre: Garage Drbz  
Lugar: CDMX  
Cliente: Privado



Nombre: UVAS residencial  
Lugar: CDMX  
Cliente: Dfine



Nombre: CORAL I residencial  
Lugar: Querétaro, Qro.  
Cliente: Veramont Inmobiliaria



BAHIA DE CONCEPTOS  
OFICINA DE ARQUITECTURA . CDMX

Nombre: CORAL II residencial  
Lugar: Querétaro, Qro.  
Cliente: Veramont Inmobiliaria



Nombre: Romance residencial  
Lugar: Bosque Real  
Cliente: Veramont Inmobiliaria

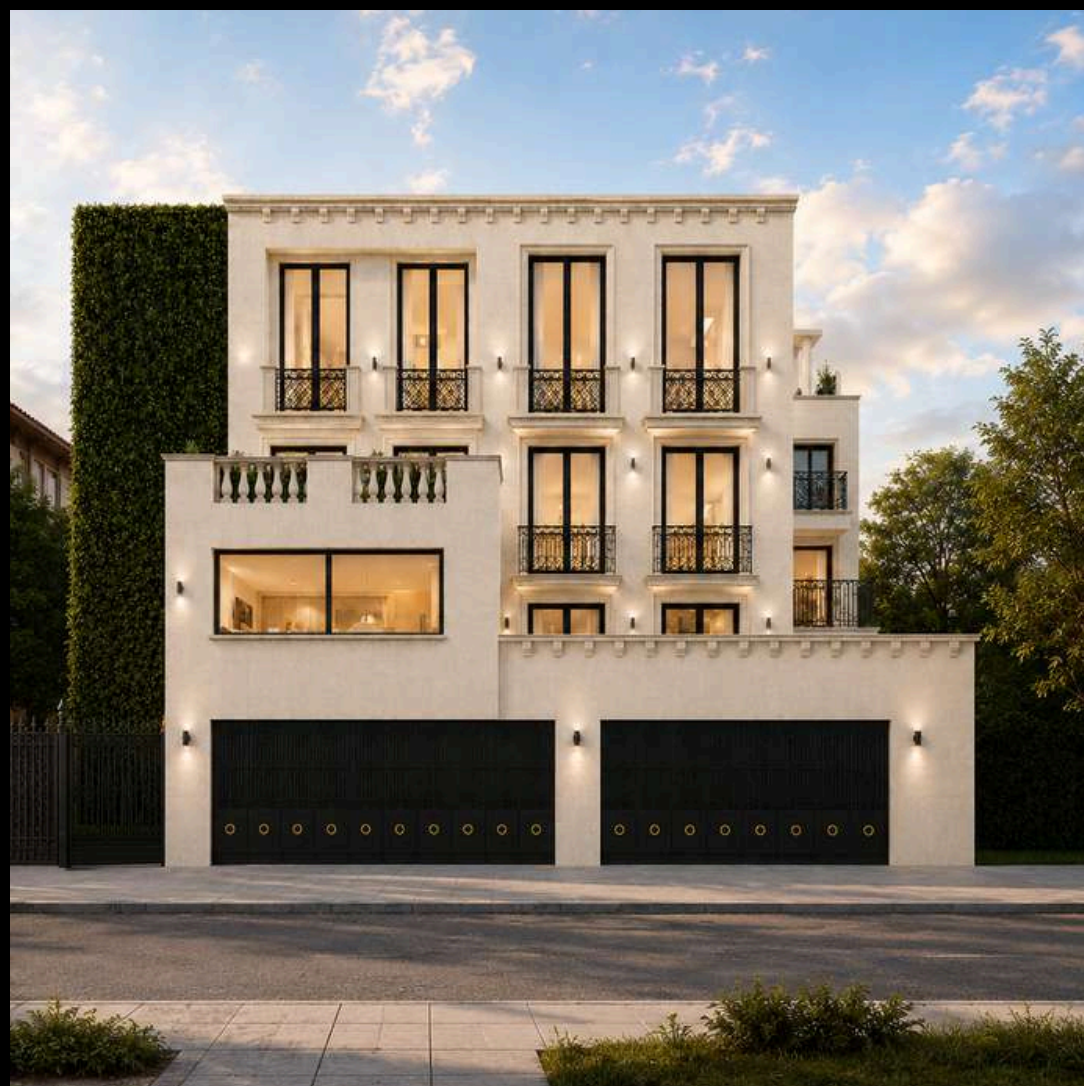

Nombre: Virreyes I residencial  
Lugar: Lomas de Chapultepec  
Cliente: Veramont Inmobiliaria



Nombre: Fuentes residencial  
Lugar: Tecamachalco  
Cliente: Veramont Inmobiliaria



Nombre: Oviachic residencial  
Lugar: CDMX  
Cliente: Veramont Inmobiliaria



Nombre: Lomas Altas I residencial  
Lugar: Lomas de Chapultepec  
Cliente: Veramont Inmobiliaria



Nombre: Acultzingo residencial  
Lugar: Lomas de Chapultepec  
Cliente: Veramont Inmobiliaria

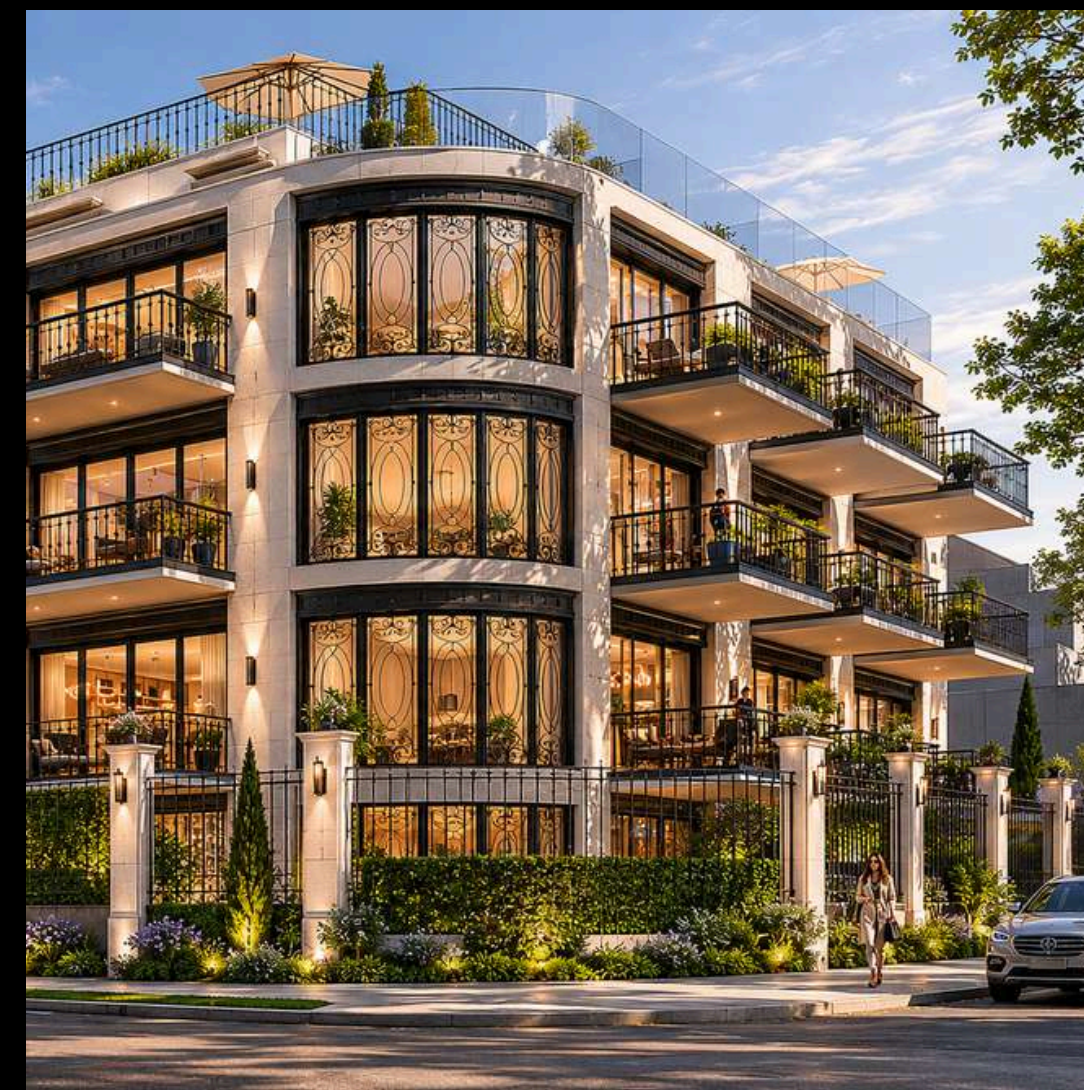

Nombre: Basurto II residencial  
Lugar: Polanco  
Cliente: Veramont Inmobiliaria



Nombre: Virreyes II residencial  
Lugar: Lomas de Chapultepec  
Cliente: Veramont Inmobiliaria



Nombre: Basurto III residencial  
Lugar: Polanco  
Cliente: Veramont Inmobiliaria



Nombre: Acultzingo II residencial  
Lugar: Lomas de Chapultepec  
Cliente: Veramont Inmobiliaria



Nombre: Refugio residencial  
Lugar: Tulum, Quintana Roo  
Cliente: Privado



Nombre: CEN  
Lugar: CDMX  
Cliente: Veramont Inmobiliaria



Nombre: Marbella residencial  
Lugar: Isla Mujeres, Quintana Roo  
Cliente: Veramont Inmobiliaria



Nombre: Puerta de Hierro residencial  
Lugar: Zapopan, Jalisco  
Cliente: Privado



Nombre: HD  
Lugar: Santa Fe  
Cliente: Concurso



Nombre: El Canto residencial  
Lugar: Tulum, Quintana Roo  
Cliente: BDC



Nombre: La Marina  
Lugar: Colima  
Cliente: Concurso



Nombre: UCJP  
Lugar: Morelos  
Cliente: Privado



Nombre: Desierto residencial  
Lugar: Desierto de los Leones  
Cliente: Privado

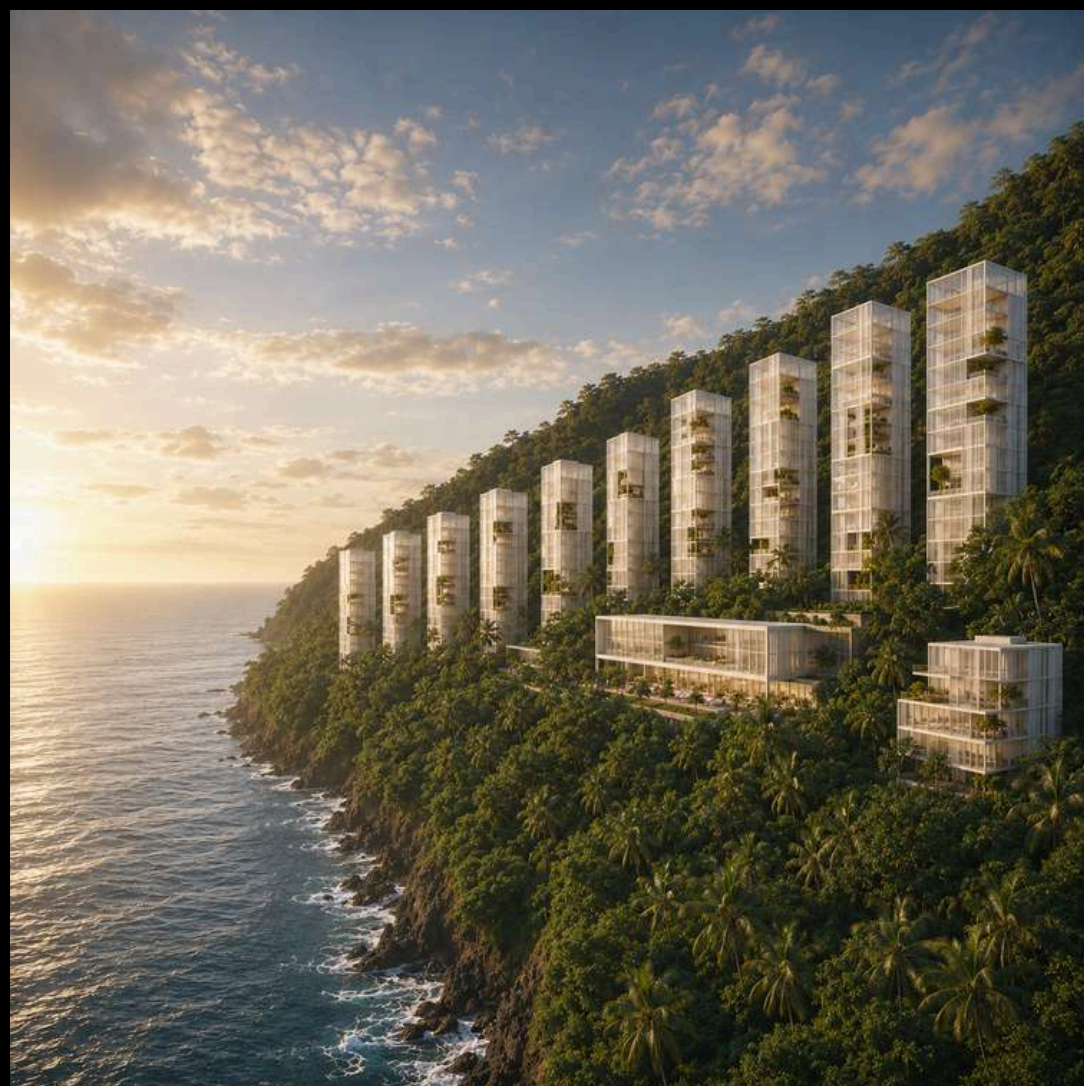

Nombre: Centinelas residencial  
Lugar: Acapulco, Gro.  
Cliente: Privado



Nombre: Ajijic City Center  
Lugar: Jalisco  
Cliente: Privado

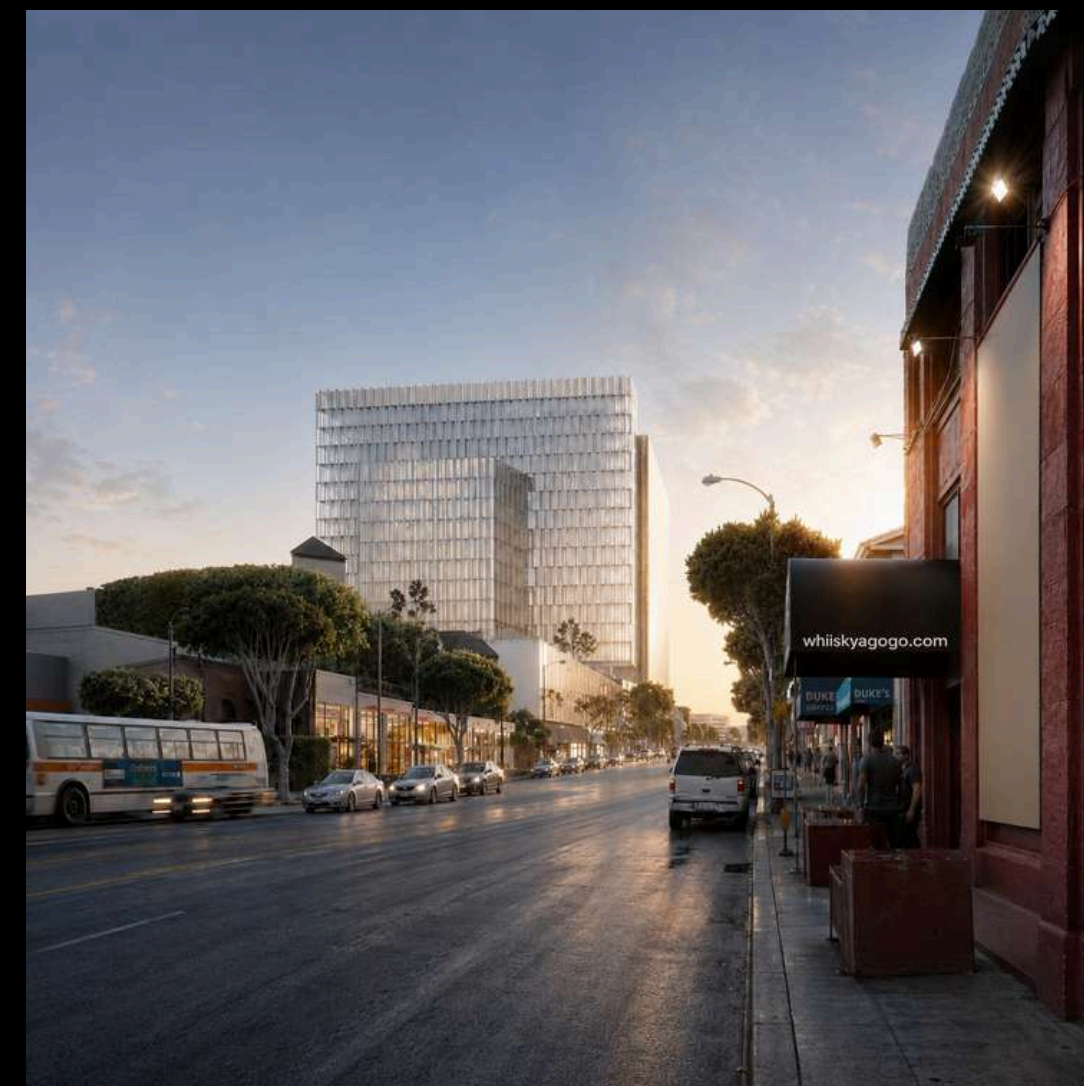

Nombre: W Hollywood  
Lugar: Los Angeles  
Cliente: Privado



Nombre: Casa NZ  
Lugar: CDMX  
Cliente: Privado



Nombre: La Vista residencial  
Lugar: Caribe  
Cliente: Privado



Nombre: Casa Q  
Lugar: Querétaro, Qro.  
Cliente: Privado



Nombre: Barilla  
Lugar: Italia  
Cliente: Concurso



Nombre: Puerto Espíritu  
Lugar: Sinaloa  
Cliente: FONATUR



Nombre: Zaman House residencial  
Lugar: Tulum, Quintana Roo  
Cliente: Veramont Inmobiliaria

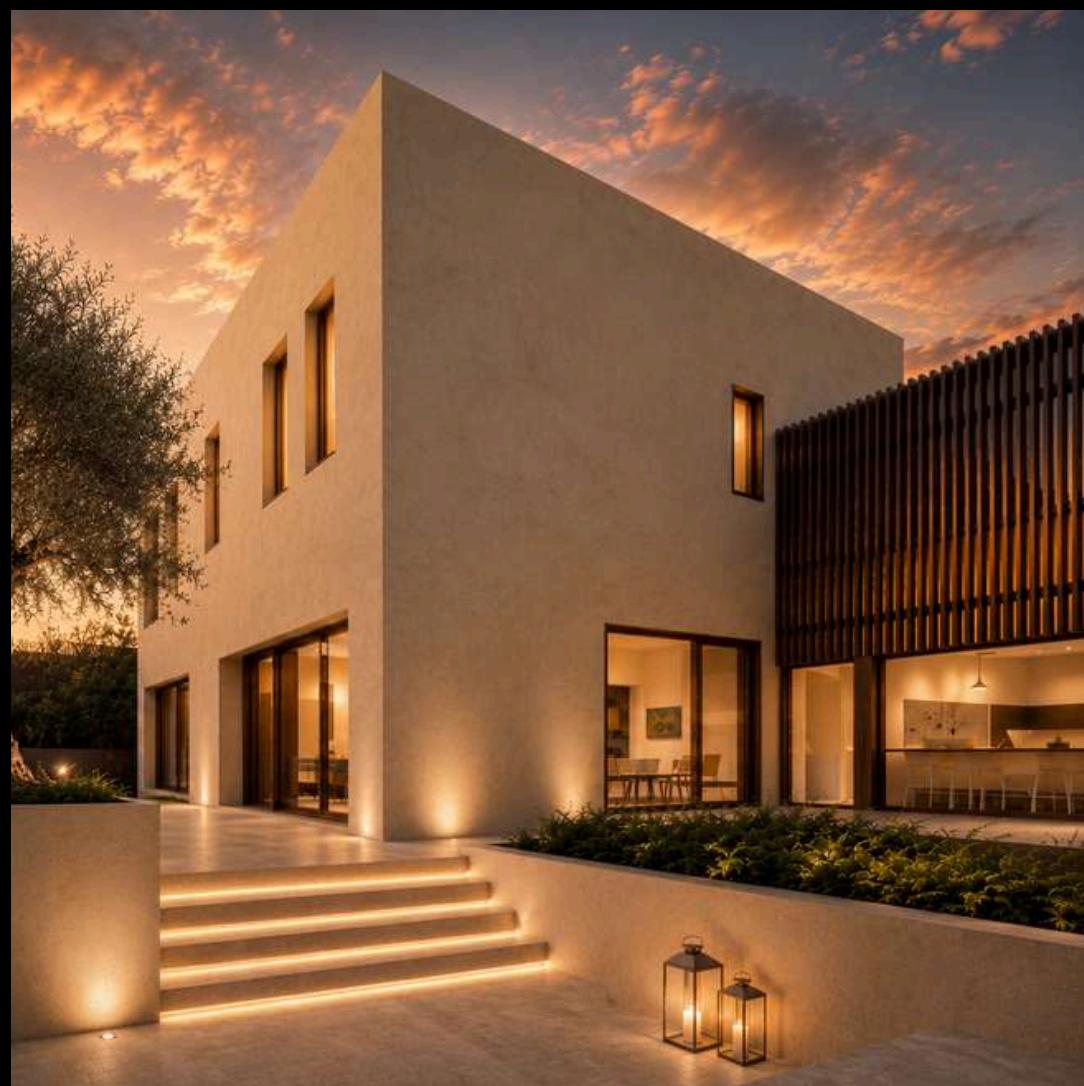

Nombre: Residencia IG  
Lugar: CDMX  
Cliente: Dfine



Nombre: Roof Top Kaluz  
Lugar: CDMX  
Cliente: Kaluz



Nombre: AKP Auditorio  
Lugar: CDMX  
Cliente: Ah-Kim-Pech



Nombre: AKP CID  
Lugar: CDMX  
Cliente: Ah-Kim-Pech

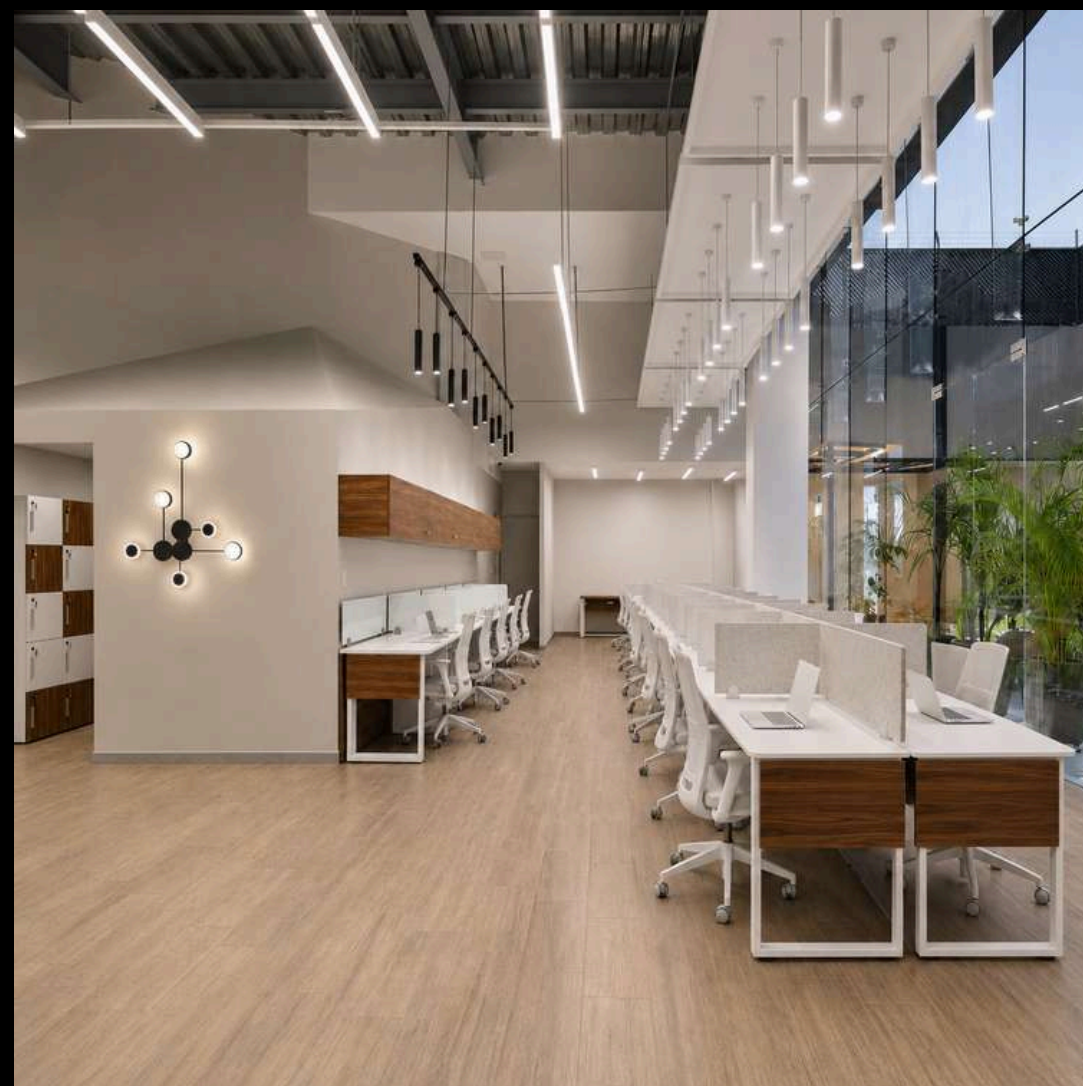

Nombre: AKP Corporativo  
Lugar: CDMX  
Cliente: Ah-Kim-Pech



Nombre: Campestre I  
Lugar: Morelos  
Cliente: Privado



Nombre: Club de Padel Pedregal  
Lugar: CDMX  
Cliente: Privado



Nombre: AKP  
Lugar: CDMX  
Cliente: Concurso



Nombre: ENGIE Corporativo  
Lugar: CDMX  
Cliente: Concurso

[www.bahiadeconceptos.mx](http://www.bahiadeconceptos.mx)

[oficina@bahiadeconceptos.mx](mailto:oficina@bahiadeconceptos.mx)

55 8578 7438 whatsapp