

Studio Âmbito



REINVENTANDO UM CONCEITO

PORTIFÓLIO

ANO 2022

WWW.STUDIOAMBITO.COM.BR

Studio Âmbito

REINVENTANDO UM CONCEITO

O Studio Âmbito - Arquitetura e Urbanismo é uma empresa que integra o Grupo Âmbito atuando em diversos segmentos, prestando serviços para clientes da área de varejo, indústria e serviços do início ao final sua obra.

Possuímos equipes especializadas em:

- Estudo de Viabilidade;
- Projetos Comerciais;
- Projetos Industriais;
- Projetos Urbanísticos (Praças, loteamentos parcelamento geral dos solos) e
- Projetos complementares.

Oferecendo tecnologia e alta performance na execução de obras públicas e privadas. Com vasta experiência no desenvolvimento de projetos e estudos que atendam integralmente a sua necessidade.

Empresas do Grupo



Missão, Visão e Valores

A modern reception desk with a light-colored stone top and a white base. The Sorpan logo is mounted on the wall behind the desk. Two vases with white flowers sit on the desk. A staircase is visible in the background.

Missão

Proporcionar aos nossos clientes resultados satisfatórios, focando na inovação, sempre respeitando as pessoas e o meio ambiente.

Visão

Se tornar referência em engenharia sustentável na integração de projetos, produtos e prestação de serviços.

Valores

- Credibilidade
- Ética
- Transparência
- Relacionamento
- Fidelidade
- Confiança
- Respeito ao meio ambiente e à sociedade.





STUDIOAMBITO.COM.BR

Nossos Serviços

Projetos Arquitetônicos e Urbanísticos

- Estudo de Viabilidade;
- EIV - Estudo de impacto de vizinhança
- Projetos Comerciais;
- Projetos Industriais;
- Projetos Urbanísticos (Praças, loteamentos parcelamento geral dos solos) e
- Projetos Complementares.

Empresa focada em projeto sustentáveis e funcionais

O **Studio Âmbito**, prioriza sua linha de negócios em projetos industriais e comerciais, utilizando em todos os nossos projetos Inovação e Tecnologia através da tecnologia **BIM**, com as melhores práticas da arquitetura e engenharia, usando nossa expertise para gerar respostas rápidas, transparentes e de forma ética.





Estudo de Viabilidade



EIV – Estudo de Impacto e Vizinhaça





Fachadas Comerciais



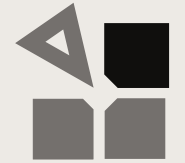

Nossos diferenciais



PRIORIZAMOS A INOVAÇÃO E A TECNOLOGIA.



ATUAÇÃO EM TODO O CICLO DE VIDA DOS
EMPREENDIMENTOS



GERAÇÃO DE VALOR PARA CLIENTES,
FUNCIONÁRIOS E PARCEIROS DE NEGÓCIOS



EXPERIÊNCIA EM PROJETOS, CONSTRUÇÃO E
INCORPORAÇÃO

Projetos
Comerciais.



Projetos de Interiores Comerciais.



Moveis Planejados

Pensando na otimização dos ambientes.



Luminotécnico

Projetos elaborados levando em consideração conforto e produtividade



Qualidade

Presando o bem estar e humanização dos ambientes, com qualidade.

Projetos Industriais



Projetos Industriais

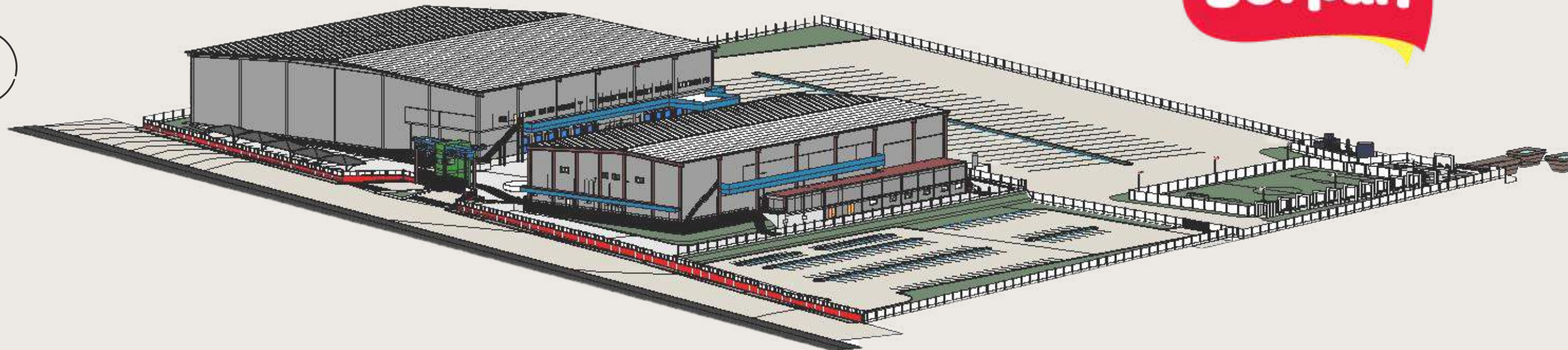

Perspectiva em Modelagem

O Studio Âmbito com sede em Cuiabá desde 2015 é especializada em projetos industriais focada na Industrialização, Processamento de alimentos e derivados em geral.

Projetando, acompanhando a construção, a montagem e entrega ao cliente em pleno funcionamento, com pessoal treinados, indústrias totalmente concebidas por nossos técnicos, conforme projeto previamente estabelecido entre CLIENTE - ÂMBITO.

Projetos Industriais

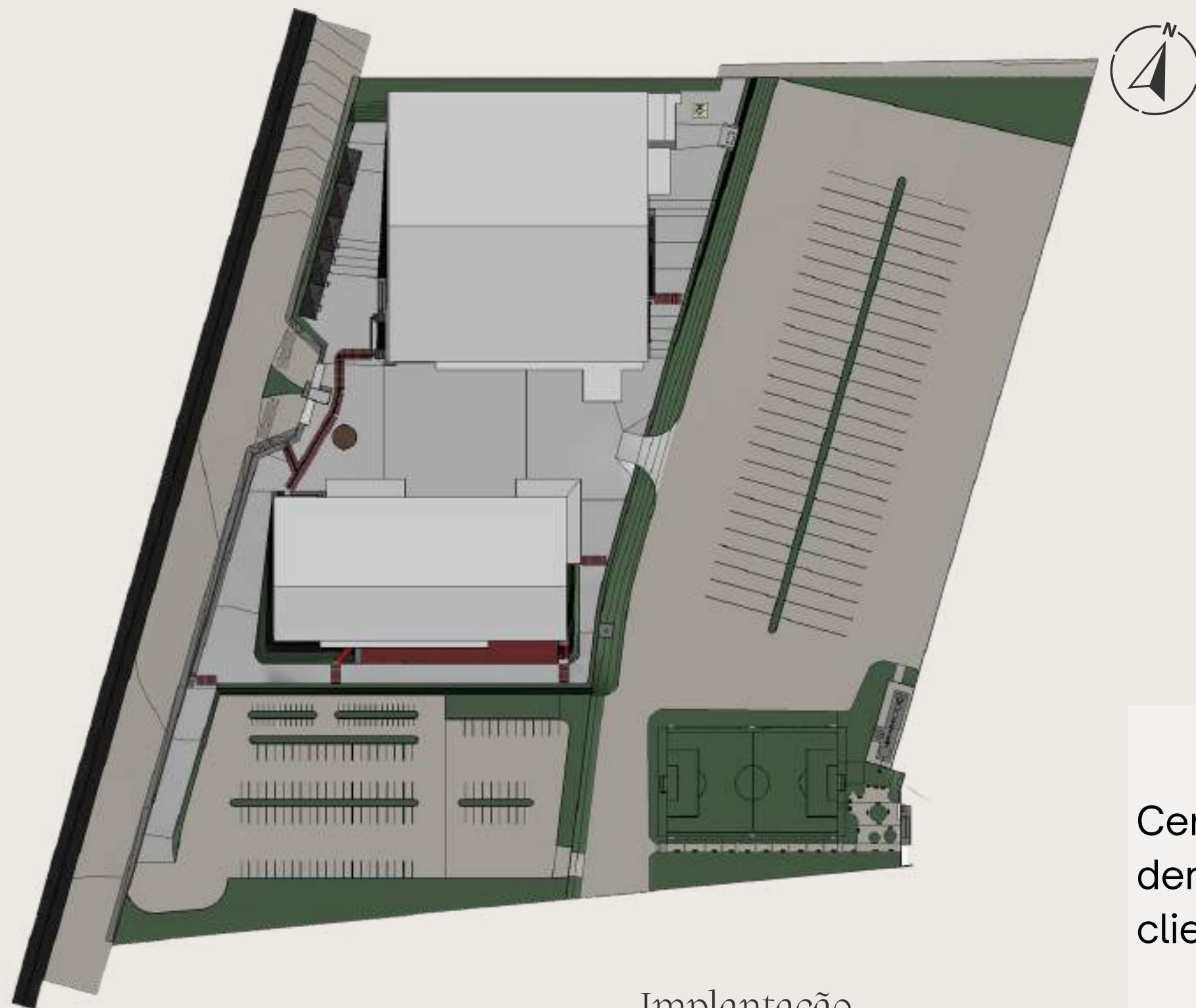

Implantação



Atuamos com excelência em projetos industriais, Centros de distribuição, indústrias de alimentos e derivados em geral, garantindo a qualidade e valor para clientes, equipe e sociedade.



Layout Industrial



Cozinha Industrial

Projeto elaborado pensando linha de produção e alimentos produzidos.

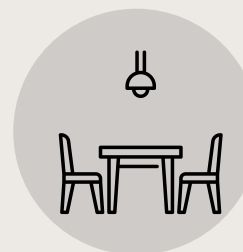

Refeitório

Espaços amplos e projetados, visando o fluxos de pessoas e higienização do ambiente.



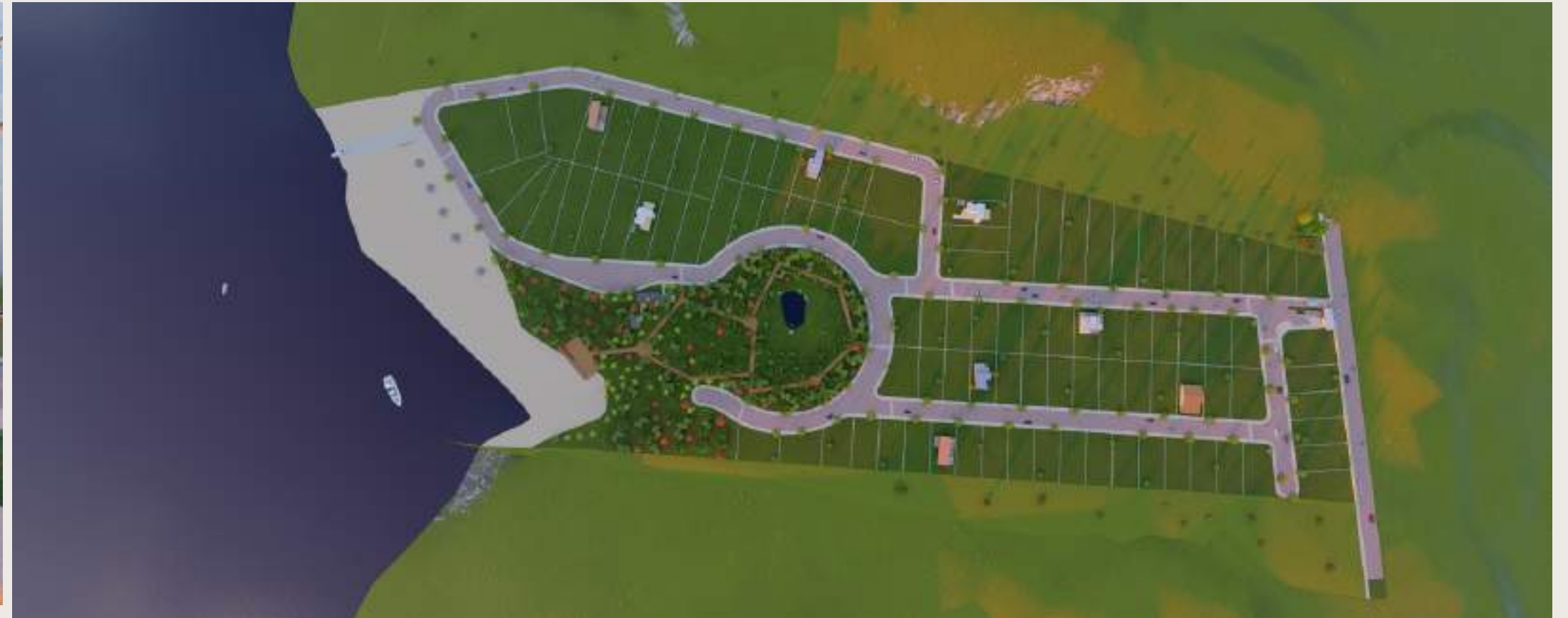

Condomínios e Loteamentos

WWW.STUDIOAMBITO.COM.BR



Ótima localização.



Ótimo preço.



Qualidade.

LOTEAMENTO X CONDOMÍNIO

É IMPORTANTE RESSALTAR QUE UM LOTEAMENTO É DIFERENTE DE UM CONDOMÍNIO. ISSO PORQUE AS VIAS PÚBLICAS E AS ESTRUTURAS DE LAZER DE UM LOTEAMENTO SÃO ABERTAS A TODOS OS MORADORES DA CIDADE. JÁ EM UM CONDOMÍNIO, TODA A INFRAESTRUTURA INTERNA E AS ÁREAS DE LAZER SÃO FECHADAS, SENDO DESTINADAS EXCLUSIVAMENTE AOS MORADORES.



Tipos de Loteamentos

Loteamento aberto

No loteamento aberto, o proprietário tem apenas a responsabilidade de manutenção do seu próprio lote. As ruas e as demais estruturas de lazer são de responsabilidade conjunta da Prefeitura e do próprio loteador.

Loteamento residencial

Neste tipo de loteamento, os lotes são destinados apenas a construção de moradias. Por isso, esses loteamentos estão em bairros considerados zonas residenciais pela prefeitura. Se um loteamento for estritamente residencial, ele não poderá ter lojas e comércios no seu interior, apenas residências.

Loteamento comercial

No loteamento comercial, os lotes são destinados à construção de áreas comerciais, como lojas, galerias, escritórios, supermercados, clínicas de saúde e outros ambientes com essa finalidade. Nesse caso, o loteamento precisa estar em um bairro definido com comercial no zoneamento da Prefeitura e não pode ter nenhum lote destinado à moradia ou a outros tipos de uso.

Loteamentos mistos

Nos loteamentos mistos, há a possibilidade de venda de lotes destinados à moradia e também ao comércio e até mesmo a indústria. Isso dependerá, basicamente, da localização do lote, que deve estar situado em uma área de uso misto do plano diretor.



Urbanismo

PAGE 14

O papel do urbanista é:

- Realizar estudos de mobilidade urbana;
- Participar da criação do Plano Diretor da cidade;
- Definir como deve ser feito o melhor Aproveitamento do espaço urbano;
- Orientar a viabilidade de projetos;
- Entre outras atividades.



Praças
Urbanas



Sustentabilidade



O Studio Âmbito um empresa que presa e respeita os três pilares da sustentabilidade, sendo em modo Social, Econômico e Ambiental.

Sustentabilidade – Conceitos

Social

O primeiro pilar é chamado social e engloba diretamente o elemento humano. Em resumo, parte do princípio da criação de mecanismos que tornem a vida do ser humano mais simples e justa, com o desenvolvimento de ações que melhorem a saúde, a educação e o lazer, por exemplo.

Econômico

O segundo pilar é o econômico e diz respeito à competitividade entre as empresas, ou seja, todas elas devem ser economicamente sustentáveis e capazes de produzir, distribuir e oferecer seus produtos de maneira justa em relação aos concorrentes.

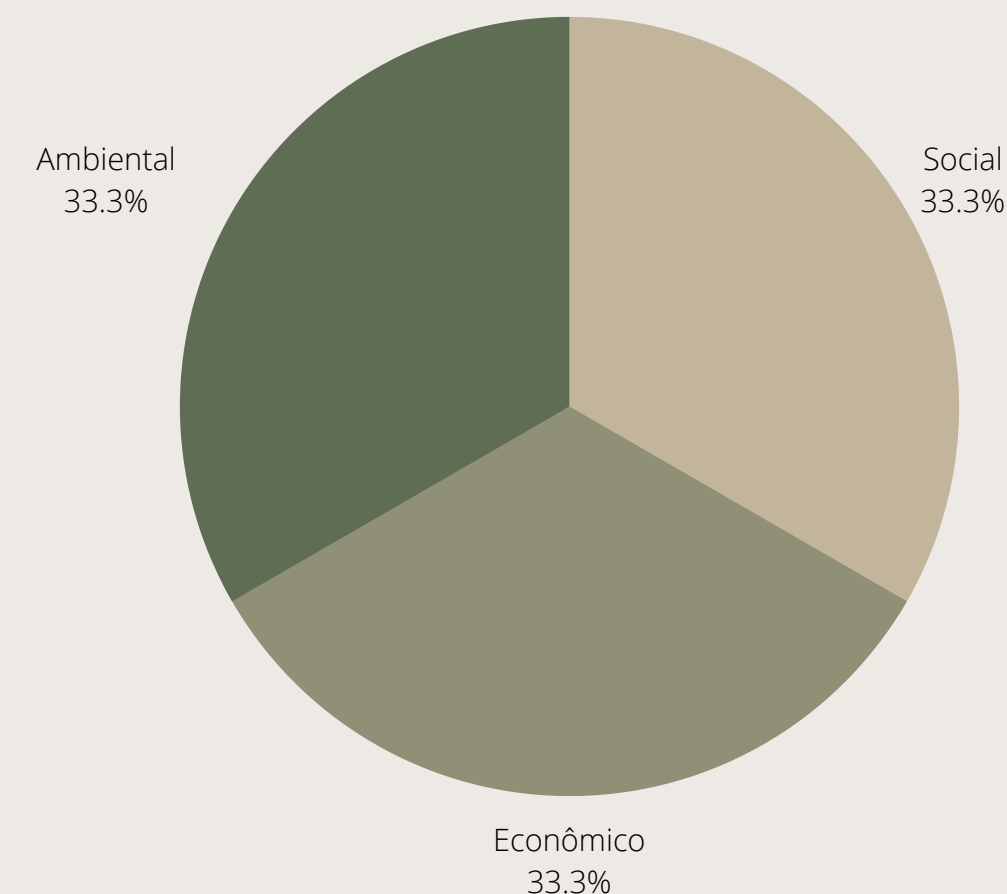

Ambiental

O pilar ambiental é o mais conhecido entre eles, sendo o que mais ganha notoriedade quando o assunto em questão é a sustentabilidade. É nesse pilar que a empresa deve realizar atividades ambientalmente corretas e evitar os desperdícios em suas rotinas.

Nesse ponto também são levadas em questão ações que reduzam os impactos ambientais negativos devido a produção e consumo, seguir todas as legislações ambientais estipuladas pelos órgãos regulatórios, além de informar e envolver toda a comunidade a sua volta em ações de preservação do meio ambiente.

Sustentabilidade – Conceitos

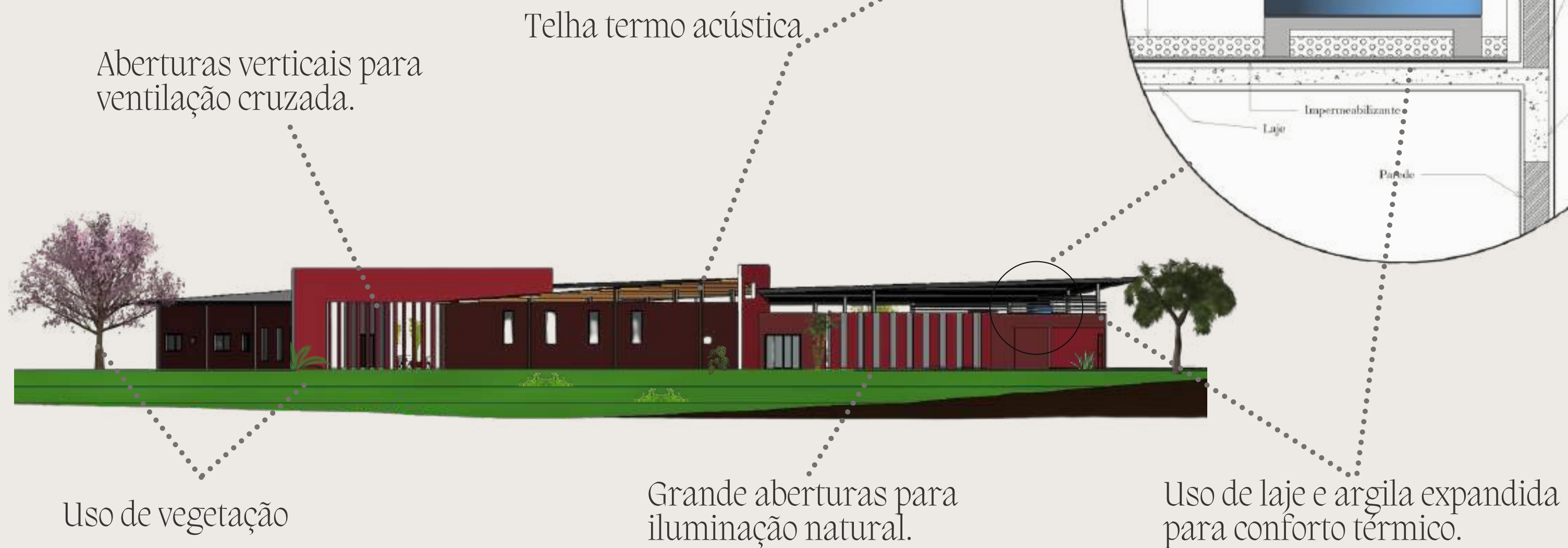



PROPOSTA DE FACHADA MODERNA

Designer de fachada

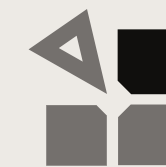

Projetos Residenciais.

Contamos com profissionais capacitados e criativos, a fim de proporcionar aos nossos clientes, um ambiente que realmente atenda as suas exigências e expectativas, da melhor maneira possível.

Realizamos a adaptação de projetos, onde adequamos o projeto às exigências legais. Além disso, podemos desenvolver a reformulação do layout interno do imóvel, juntamente com as reformas necessárias, que podem ser simplesmente de decoração interna ou até mesmo acessibilidade (rampas, demarcações, etc)



Modelagem, Detalhamento e Paisagismo

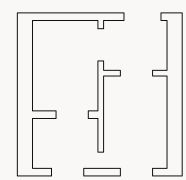



Contato



Âmbito - Unidade São Paulo

Edifício Empresarial Mario Garnero
Avenida Brigadeiro Faria Lima, 1485
Jardim Paulistano, São Paulo - SP,
01452-002

Telefone: (11) 3797-6815



Âmbito - Unidade São Paulo

Avenida Castelo Branco 1019, Centro
Sul, Várzea Grande - Mato Grosso,
78125-700,

Telefone: (65) 3682-1696[®]



Email

contato@ambitoengenharia.com
comercial@ambitoengenharia.com



Website

www.studioambito.com.br





Studio Âmbito

REINVENTANDO UM CONCEITO

WWW.STUDIOAMBITO.COM.BR