



GOBIERNO DE MEXICALI





1ra. Sesión Ordinaria 2022





CONTENIDO

1.- Movimientos presupuestales

- Fondo de Aportaciones para la Infraestructura Social (FAIS) 2021

2.- Propuesta de obras

- Programa Normal (PRON) 2022
- Fondo de Aportaciones para la Infraestructura Social (FAIS) 2022



1. MOVIMIENTOS PRESUPUESTALES



No. DE OBRA	DESCRIPCIÓN	INVERSION AUTORIZADA	ADITIVA	DEDUCTIVA	MODIFICADO
FAIS21/2135	REHABILITACIÓN DE CALLE RÍO PRESIDIO (DE CALZADA INDEPENDENCIA A AVENIDA JÉSUS GONZÁLEZ ORTEGA) COLONIA BENITO JUÁREZ, MEXICALI B.C.	\$ 8,574,621.23	\$ -	\$ 3,977,122.89	\$ 4,597,498.34
FAIS21/2134	REHABILITACIÓN DE PUENTE VEHICULAR UBICADO EN EL CRUCERO BLVD. LÁZARO CARDENAS Y CALZ. MANUEL GÓMEZ MORÍN, EN LA CIUDAD DE MEXICALI B.C.	\$ 6,130,559.35	\$ 530,037.16	\$ -	\$ 6,660,596.51
FAIS21/2139	REHABILITACION DE AVENIDA SAN PEDRO MEZQUITAL (DE CALLE RÍO SAN FRANCISCO A CALLE A), EN LA COLONIA VENUSTIANO CARRANZA, MEXICALI B.C.	\$ 16,988,354.58	\$ 3,000,000.00	\$ -	\$ 19,988,354.58
FAIS21/2138	REHABILITACIÓN DE CALLE TOPACIO (DE CARRETERA SAN LUIS RÍO COLORADO A AVENIDA BRONCE) COLONIA SATELITE, EN LA CIUDAD DE MEXICALI B.C.	\$ 7,615,901.99	\$ 447,085.73	\$ -	\$ 8,062,987.72
	TOTAL	\$ 39,309,437.15	\$ 3,977,122.89	\$ 3,977,122.89	\$ 39,309,437.15



2.- PROPUESTA DE OBRAS



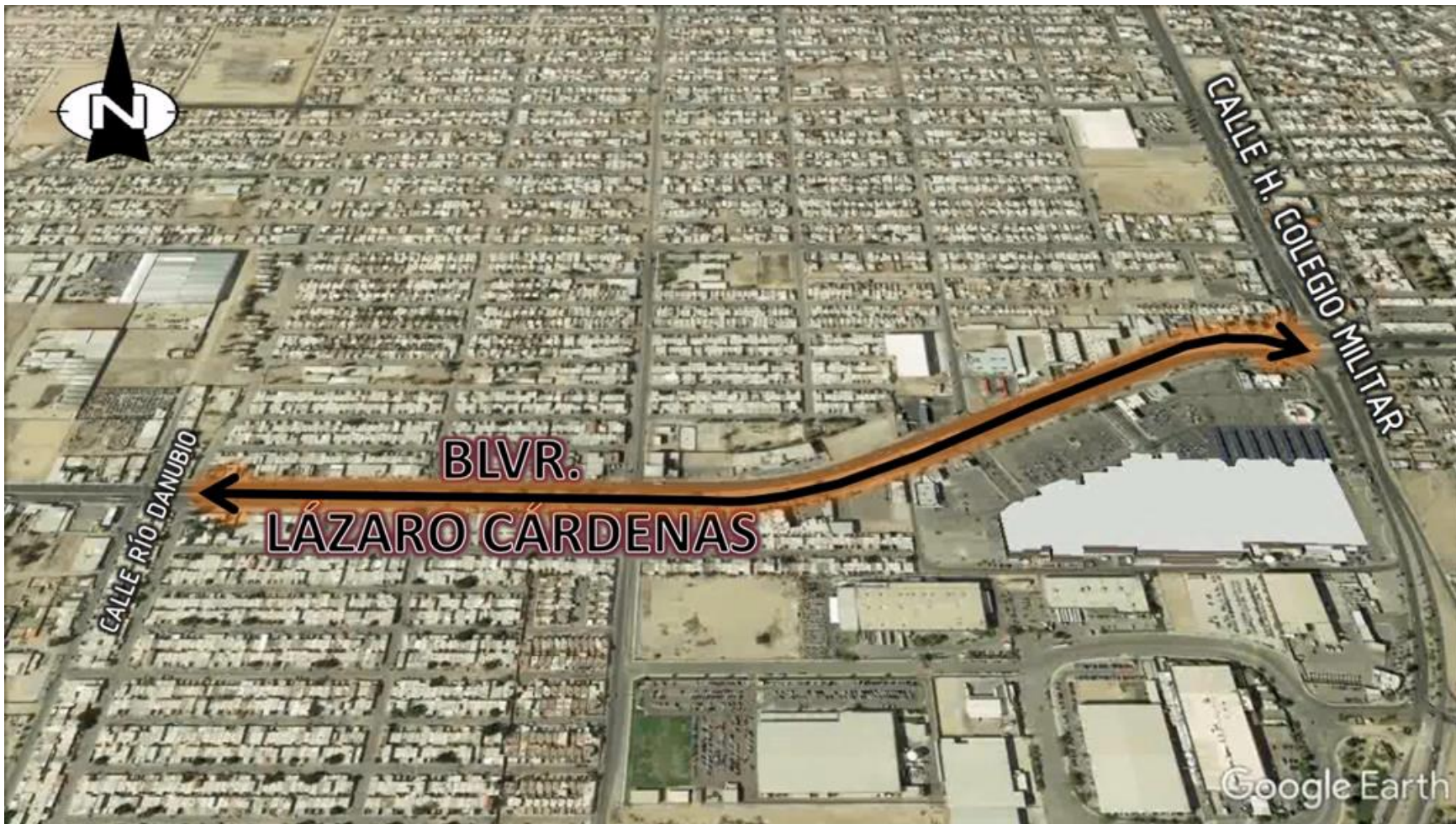

Acciones a ejecutar

- Fresado de la carpeta existente
- Bacheo superficial y profundo (de ser necesario)
- Colocación de 5.0 cm de carpeta asfáltica PG 76-22
- Colocación de señalamiento horizontal y vertical
- Colocación de semáforo en crucero con Calz. Naciones Unidas

Inversión
\$ 21,931,067.23

Metas
41,502 m²

Beneficiarios
400,000 hab.



Acciones a ejecutar

- Fresado de la carpeta existente
- Bacheo superficial y profundo (de ser necesario)
- Colocación de 5.0 cm de carpeta asfáltica PG 76-22
- Colocación de señalamiento horizontal y vertical
- Reposición de guarniciones y banquetas

Inversión
\$ 15,020,066.65

Metas
27,220 m²

Beneficiarios
27,093 hab.



Acciones a ejecutar

- Fresado de la carpeta existente
- Estructura de pavimento:
Subbase 30 cm
Base 25 cm
Carpeta 8 cm
- Construcción de guarniciones y banquetas
- Colocación de señalamiento horizontal y vertical
- Colocación de alumbrado público

Inversión
\$ 12,305,014.10

Metas
7,692 m²

Beneficiarios
10,053 hab.



Acciones a ejecutar

- Bacheo superficial y profundo (de ser necesario)
- Colocación de capa niveladora de 1.5 cms de espesor
- Colocación de 4.0 cm de carpeta asfáltica PG 76-22
- Colocación de señalamiento horizontal y vertical
- Reposición de guarniciones y banquetas

Inversión
\$ 3,889,771.62

Metas
5,450 m²

Beneficiarios
2,604 hab.



Acciones a ejecutar

- Fresado de la carpeta existente
- Bacheo superficial y profundo (de ser necesario)
- Colocación de 5.0 cm de carpeta asfáltica PG 76-22
- Colocación de señalamiento horizontal y vertical
- Renivelación de pozos y bocas de tormenta

Inversión
\$ 3,872,551.63

Metas
8,053 m²

Beneficiarios
10,462 hab.



Acciones a ejecutar

- Fresado de la carpeta existente
- Bacheo superficial y profundo (de ser necesario)
- Colocación de 5.0 cm de carpeta asfáltica PG 76-22
- Colocación de señalamiento horizontal y vertical
- Reposición de guarniciones y banquetas

Inversión
\$ 7,846,274.97

Metas
11,435 m²

Beneficiarios
14,563 hab.



Inversión
\$ 3,000,000

Metas
3 PUENTES

Beneficiarios
800,000 hab.

Acciones a ejecutar

- Colocación de barandal dañado y señalamiento de piso
- Colocación de barreras de protección a base de bolardos metálicos

**REHABILITACION Y PROTECCION DE BARANDALES Y LETREROS
TIPO BANDERA EN DIVERSOS PASOS A DESNIVEL**



Inversión
\$ 6,000,000

Metas
3 ALBERCAS

Beneficiarios
50,000 hab.

Acciones a ejecutar

- Rehabilitación de albercas
- Rehabilitación de cuarto de bombas

REHABILITACION DE ALBERCAS EN INSTALACIONES DEPORTIVAS DE MEXICALI



Inversión
\$ 16,000,000

Metas
27,036 m²

Beneficiarios
350,000 hab.

Acciones a ejecutar

- Bacheo con equipo mecánico
- Bacheo manual, incluye: corte, perfilado, compactación, limpieza, riego de liga y colocación de carpeta asfáltica en el área a reparar

MANTENIMIENTO DE VIALIDADES PRIMARIAS Y SECUNDARIAS DEL MUNICIPIO DE MEXICALI



ELABORACION DE ESTUDIOS Y PROYECTOS

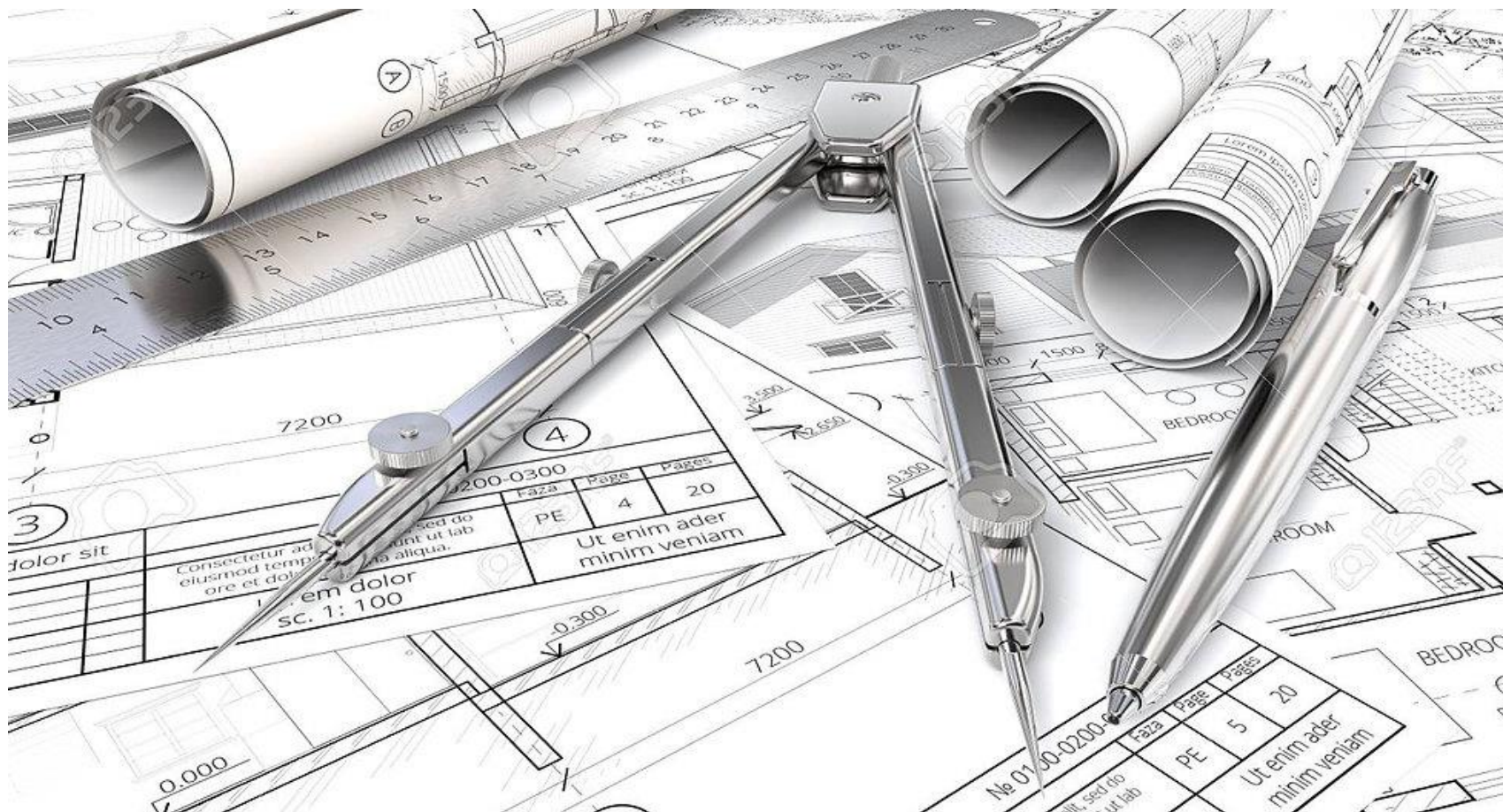

Descripción

- Estudio de mecánica de suelos para el diseño de pavimentos de obras a ejecutar en 2022.
- Análisis de materiales para la elaboración de mezclas asfálticas, bases hidráulicas y sub bases hidráulicas.
- Estudios de control de calidad a las obras a ejecutar en 2022.

Inversión
\$ 2,000,000

Metas
Estudios y proyectos



RESUMEN DE OBRAS

No.	FONDO	SECTOR	DESCRIPCIÓN	INVERSION	META	BENEFICIARIOS
1	FAIS	2	REHABILITACION DE BLVR. LAZARO CARDENAS, DE CALZ. H. COLEGIO MILITAR A CALLE RIO DANUBIO, MEXICALI, B.C.	\$ 21,931,067.23	41,502 m2	400,000 hab
2	FAIS	1	REHABILITACION DE CALLE RIO MOCORITO, DE BLVR. LAZARO CARDENAS A CALZ. INDEPENDENCIA, COL. INDEPENDENCIA, MEXICALI, B.C.	\$ 15,020,066.65	27,220 m2	27,093 hab
3	FAIS	3	REHABILITACION DE AV. SAN PEDRO MEZQUITAL, DE BLVR. VENUSTIANO CARRANZA A CALLE RIO PARANA, COL. VALLE DORADO, MEXICALI, B.C.	\$ 12,305,014.10	7,692 m2	10,053 hab
4	PRON	2	REHABILITACION DE CALZ. DE LAS HADAS, DE AV. JORGE LOPEZ COLLADA A AV. RELOJEROS, FRACC. FOVISSTE, MEXICALI, B.C.	\$ 3,889,771.62	5,450 m2	2,604 hab
5	PRON	2	REHABILITACION DE CALLE CALAFIA, DE AV. MAR BALTICO A CALZ. INDEPENDENCIA, CENTRO CIVICO, MEXICALI, B.C.	\$ 3,872,551.63	8,053 m2	10,462 hab
6	PRON	4	REHABILITACION DE AV. OCOTLAN, DE CALZ. LOS PRESIDENTES A CALLE DE LA CAÑADA, Y CALLE ALVARADO, DE AV. OCOTLAN A ACCESO AL BOSQUE DE LA CIUDAD, COL. NUEVA ESPERANZA, MEXICALI, B.C.	\$ 7,846,274.97	11,435 m2	14,563 hab
7	PRON	S/N	ELABORACION DE ESTUDIOS Y PROYECTOS	\$ 2,000,000.00		N/A



RESUMEN DE OBRAS

No.	FONDO	SECTOR	DESCRIPCIÓN	INVERSION	META	BENEFICIARIOS
8	PRON	S/N	REHABILITACION Y PROTECCION DE BARANDALES Y LETREROS TIPO BANDERA EN DIVERSOS PASOS A DESNIVEL	\$ 3,000,000.00	3 PUENTES	800,000 hab
9	PRON	1,2,4	REHABILITACION DE ALBERCAS EN INSTALACIONES DEPORTIVAS DE MEXICALI	\$ 6,000,000.00	3 ALBERCAS	50,000 hab
10	PRON	VARIOS	MANTENIMIENTO 01 DE VIALIDADES CON BACHEO EN DIVERSAS VIALIDADES DE LA CIUDAD 2022	\$ 3,000,000.00	6,157 m2	25,000 hab
11	PRON	VARIOS	MANTENIMIENTO 02 DE VIALIDADES CON BACHEO EN DIVERSAS VIALIDADES DE LA CIUDAD 2022	\$ 3,000,000.00	5,743 m2	25,000 hab
12	PRON	VARIOS	MANTENIMIENTO 03 DE VIALIDADES CON BACHEO EN DIVERSAS VIALIDADES DE LA CIUDAD 2022	\$ 3,000,000.00	5,743 m2	25,000 hab
13	PRON	VARIOS	MANTENIMIENTO 04 DE VIALIDADES CON BACHEO EN DIVERSAS VIALIDADES DE LA CIUDAD 2022	\$ 3,000,000.00	5,743 m2	25,000 hab
14	PRON	VARIOS	MANTENIMIENTO 05 DE VIALIDADES CON BACHEO EN DIVERSAS VIALIDADES DE LA CIUDAD 2022	\$ 4,000,000.00	3,650 m2	25,000 hab
				\$ 91,864,746.20		



GOBIERNO
DE MEXICALI



GRACIAS POR SU ATENCIÓN

DIRECCIÓN DE OBRAS PÚBLICAS
24 AYUNTAMIENTO DE MEXICALI