



GOBIERNO DE MEXICALI





**GOBIERNO
DE MEXICALI**



2da. Sesión Ordinaria 2023



Comisión de Seguimiento y Evaluación de la Obra Pública Municipal



1.- Informe cierre de fondos

- Fondo de Aportaciones para la Infraestructura Social 2022
- Fondo de Aportaciones para el Fortalecimiento de los Municipios 2022

2.- Informe de Obras a ejecutar con los recursos generados por la regularización de los vehículos de procedencia extranjera

3.- Presentación obras nuevas

- Fondo de Aportaciones para la Infraestructura Social Municipal 2023
- Programa Normal 2023



GOBIERNO
DE MEXICALI

UNIENDO
ESFUERZOS
24 Ayuntamiento



1.- Informe cierre de fondos





No.	SECTOR	DESCRIPCIÓN	INVERSION	META
FONDO DE APORTACIONES PARA LA INFRAESTRUCTURA SOCIAL (FAIS) 2022				
1	2	REHABILITACION DE BLVR. LAZARO CARDENAS, DE CALZ. H. COLEGIO MILITAR A CALLE RIO DANUBIO, MEXICALI, B.C.	\$ 21,741,409.54	40,967 m2
2	1	REHABILITACION DE CALLE RIO MOCORITO, DE BLVR. LAZARO CARDENAS A CALZ. INDEPENDENCIA, COL. INDEPENDENCIA, MEXICALI, B.C.	\$ 13,149,047.63	29,140 m2
3	3	REHABILITACION DE AV. SAN PEDRO MEZQUITAL, DE BLVR. VENUSTIANO CARRANZA A CALLE RIO PARANA, COL. VALLE DORADO, MEXICALI, B.C.	\$ 12,278,037.97	7,325 m2
4	4	CONSTRUCCIÓN DE LÍNEA DE ALCANTARILLADO SANITARIO EN CALLE PALMA SOLA, DE AV. CHECOSLOVAQUIA A AV. PALMA COCOTERA, COLONIA PALMAR DE ORIZABA, MEXICALI, B.C.	\$ 736,294.00	221 ml
5	5	CONSTRUCCIÓN DE LINEA DE ALCANTARILLADO PLUVIAL EN EL FRACC. LOS VIÑEDOS, MEXICALI, B.C.	\$ 1,581,244.33	236 ml
6	2	CONSTRUCCIÓN CAMPO DE FUTBOL EN EL CENTRO RECREATIVO JUVENTUD 2000, MEXICALI, B.C.	\$ 3,014,684.00	1,500 m2
7	6	REHABILITACIÓN DE SUPERFICIE DE RODAMIENTO EN AV. JOSÉ MARÍA MORELOS Y PAVÓN, DE CALLE MÉXICO SUR A CALLE LEYES DE REFORMA, CIUDAD MORELOS, MEXICALI, B.C.	\$ 4,084,341.73	6,624 m2
8	8	REHABILITACIÓN CALLE CATORCEAVA, DE AV. INSURGENTES A AV. VICENTE GUERRERO, POBLADO GUADALUPE VICTORIA (KM. 43), MEXICALI, B.C.	\$ 6,306,607.63	4,568 m2
9	8	REPOSICION DE LINEAS DE AGUA POTABLE DE CALLE CATORCEAVA Y CALLE TRECEAVA, DE AV. VICENTE GUERRERO A AV. IGNACIO ALDAMA, CIUDAD GUADALUPE VICTORIA (KM. 43), VALLE DE MEXICALI, B.C.	\$ 3,752,574.42	1,715 ml
10	2	REHABILITACION DE SUPERFICIE DE RODAMIENTO DE LA CALZ. ANAHUAC, DE BLVR. LAZARO CARDENAS A AV. PONTEVEDRA, MEXICALI, B.C.	\$ 14,031,400.77	33,484 m2
11	7	CONSTRUCCION DE CUBIERTA METALICA EN ESC. SECUNDARIA GRAL. 49 GRAL. LÁZARO CARDENAS, EJ. QUINTANA ROO, VALLE DE MEXICALI, B.C.	\$ 2,478,546.60	1 CUBIERTA



No.	SECTOR	DESCRIPCIÓN	INVERSION	META
FONDO DE APORTACIONES PARA LA INFRAESTRUCTURA SOCIAL (FAIS) 2022				
12	1	CONSTRUCCION DE CUBIERTA METALICA EN ESC. PRIMARIA MARIANO MATAMOROS, COL. ALAMITOS, MEXICALI, B.C.	\$ 2,291,642.13	1 CUBIERTA
13	3	CONSTRUCCION DE CUBIERTA METALICA EN EL ESC. SECUNDARIA TÉCNICA 32, FRACC. VILLA BONITA, MEXICALI, B.C.	\$ 1,692,080.61	1 CUBIERTA
14	6	CONSTRUCCION DE CUBIERTA METALICA EN PREPARATORIA CBTA 41, EJ. TEHUANTEPEC, VALLE DE MEXICALI, B.C.	\$ 2,461,412.25	1 CUBIERTA
15	2	CONSTRUCCION DE CUBIERTA METALICA EN ESC. PRIMARIA FERROCARRIL SONORA-BAJA CALIFORNIA, FRACC. FERROCARRIL, MEXICALI, B.C.	\$ 1,041,090.42	1 CUBIERTA
16	4	CONSTRUCCION DE CUBIERTA METALICA EN PREPARATORIA CBTIS 140, FRACC. VILLANOVA, MEXICALI, B.C.	\$ 2,365,713.69	1 CUBIERTA
17	3	CONSTRUCCION DE CUBIERTA METALICA EN PREPARATORIA CETIS 75, COL. MEXICALI II, MEXICALI, B.C.	\$ 1,673,953.10	1 CUBIERTA
18	2	CONSTRUCCION DE CUBIERTA METALICA EN ESC. PRIMARIA SOROPTIMISTA, COL. LIBERTAD, MEXICALI, B.C.	\$ 1,238,309.72	1 CUBIERTA
19	7	CONSTRUCCION DE CUBIERTA METALICA EN ESC. PRIMARIA JIQUILPAN, EJ. JIQUILPAN, VALLE DE MEXICALI	\$ 1,808,450.07	1 CUBIERTA
20	2	CONSTRUCCION DE CUBIERTA METALICA EN JARDIN DE NIÑOS PIPILA, COL. EX EJIDO ZACATECAS, MEXICALI, B.C.	\$ 1,450,542.13	1 CUBIERTA
21	1	CONSTRUCCION DE CUBIERTA METALICA EN ESC. TECNICA 45 AÑO DE MORELOS, COL. MIRAFLORES, MEXICALI, B.C.	\$ 1,173,868.26	1 CUBIERTA
22	3	CONSTRUCCION DE CUBIERTA METALICA EN ESC. SECUNDARIA 46 PROFESOR ANGEL QUIROZ DIAZ, GONZALEZ ORTEGA, MEXICALI, B.C.	\$ 1,280,529.35	1 CUBIERTA



No.	SECTOR	DESCRIPCIÓN	INVERSION	META
FONDO DE APORTACIONES PARA LA INFRAESTRUCTURA SOCIAL (FAIS) 2022				
23	2	CONSTRUCCION DE CUBIERTA METALICA EN ESC. SECUNDARIA 56 GUILLERMO GONZALEZ CAMARENA, COL. EX EJIDO ZACATECAS, MEXICALI, B.C.	\$ 2,390,850.40	1 CUBIERTA
24	1	CONSTRUCCION DE CUBIERTA METALICA EN JARDIN DE NIÑOS LUCIA GOUT, COL. INDEPENDENCIA, MEXICALI, B.C.	\$ 1,300,198.68	1 CUBIERTA
25	3	REHABILITACION DE LINEAS DE AGUA POTABLE EN AV. RIO AMECA, AV. RIO CASAS GRANDES, AV. RIO DE CARMEN Y AV. RIO SANTAMARIA, DE CALLE PRIMERA A CALLE TERCERA, COL. AMP. GONZALEZ ORTEGA PONIENTE, MEXICALI, B.C.	\$ 1,861,426.13	642 ml
26	5	REHABILITACION DE LINEA DE AGUA POTABLE EN AV. LUNA, DE CALLE SATELITE A CALLE GALAXIA, COL. SANTA ISABEL, MEXICALI, B.C.	\$ 456,259.55	258 ml
27	5	REHABILITACION DE LINEA DE AGUA POTABLE EN AV. VENUS, DE CALLE DE LA CORREGIDORA A CALLE DEL SOL, COL. SANTA ISABEL, MEXICALI, B.C.	\$ 974,920.18	420 ml
28	5	REHABILITACION DE LINEAS DE AGUA POTABLE EN CALLE ABELARDO L. RODRIGUEZ, DE AV. ANTARES A AV. CASTOR; Y EN CALLE GRAL. GILDARDO MAGAÑA, CALLE JUAN FELIPE RICO Y CALLE EPIGMENIO IBARRA, DE AV. SANCHEZ TABOADA A AV. ING. RAUL SANCHEZ DIAZ E., COL. ESTRELLA, MEXICALI, B.C.	\$ 2,683,524.11	1,276 ml
29	4	REHABILITACION DE LINEA DE AGUA POTABLE EN AV. DINAMARCA, DE CALLE YUGOSLAVIA A CALZ. LUIS ECHEVERRIA, COL. POPULAR NACIONALISTA, MEXICALI, B.C.	\$ 1,279,482.89	391 ml
30	1	CONSTRUCCION DE LINEA DE ALCANTARILLADO PLUVIAL EN CALLE ALFONSO GARCIA GONZALEZ, COL. EX EJIDO COAHUILA, MEXICALI, B.C.	\$ 1,232,888.25	299 ml
31	2	CONSTRUCCION DE LINEA DE ALCANTARILLADO PLUVIAL EN AV. ZACATECANO, COL. EX EJIDO ZACATECAS, MEXICALI, B.C.	\$ 2,045,754.24	302 ml
32	4, 6, 7, 8 Y 9	OBRAS DE ELECTRIFICACION EN DIVERSAS COLONIAS DE MEXICALI Y SU VALLE (CONVENIO CFE)	\$ 3,310,245.17	9 COLONIAS
TOTAL CIERRE FAIS 2022			\$ 119,167,329.95	



No.	SECTOR	DESCRIPCIÓN	INVERSION	META
FONDO DE APORTACIONES PARA EL FORTALECIMIENTO DE LOS MUNICIPIOS (FORTAMUN) 2022				
1	1, 2, 3, 4 y 5	MANTENIMIENTO 06 DE VIALIDADES CON BACHEO EN DIVERSAS VIALIDADES DE LA CIUDAD 2022	\$ 2,776,987.41	5,795 m2
TOTAL CIERRE FORTAMUN 2022			\$ 2,776,987.41	



GOBIERNO
DE MEXICALI



UNIENDO
ESFUERZOS
24 Ayuntamiento



2.- Informe de obras a ejecutar con los recursos generados por la regularización de los vehículos de procedencia extranjera

Pavimentación con concreto asfáltico en Calle Catorceava entre Av. Corregidora y Av. Ignacio Aldama, Ciudad Guadalupe Victoria, Mexicali, B.C.



Datos de la obra

Inversión: \$ 14,438,547.00

Metas: 8,532 m²

Población beneficiada: 6,544 hab.

Financiamiento: REPUVE 2022

Acciones a Ejecutar

- Fresado de carpeta existente
- Estructura de pavimento
 - Terrero natural 30 cm
 - Base 25 cm
 - Carpeta asfáltica 5 cm
- Señalamiento horizontal y vertical
- Construcción de pozos y bocas de tormentas
- Instalación de tubería de drenaje pluvial

Pavimentación con concreto asfáltico en Av. Zacatecana entre Blvr. Adolfo López Mateos y Calz. De los Presidentes, Col. Ex Ejido Zacatecas, Mexicali, B.C.



Datos de la obra

Inversión: \$ 21,138,640.20

Metas: 12,175 m²

Población beneficiada: 4,650 hab.

Financiamiento: REPUVE 2022

Acciones a Ejecutar

- Fresado de la carpeta existente
- Estructura de pavimento
 - Terrero natural 30 cm
 - Sub base 30 cm
 - Base 25 cm
 - Carpeta asfáltica 6 cm
- Señalamiento horizontal y vertical
- Construcción de pozos y bocas de tormentas

Rehabilitación con concreto asfáltico en Calz. Independencia entre C. "I" y Calz. Francisco L. Montejano, Col. Nacozeni, Mexicali, B.C.



Datos de la obra

Inversión: \$ 6,414,728.85

Metas: 11,938 m²

Población beneficiada: 150,000 hab.

Financiamiento: REPUVE 2022

Acciones a Ejecutar

- Fresado de carpeta existente
- Bacheo superficial y profundo
- Colocación de 5 cm. carpeta asfáltica PG 76-22
- Señalamiento horizontal y vertical
- Renivelación de pozos y bocas de tormentas

Rehabilitación con concreto asfáltico en Av. Villahermosa entre C. Ocotlán y C. Nuevo León, Col. Nueva Esperanza, Mexicali, B.C.



Datos de la obra

Inversión: \$ 5,396,917.68

Metas: 8,342 m²

Población beneficiada: 4,258 hab.

Financiamiento: REPUVE 2022

Acciones a Ejecutar

- Bacheo superficial y profundo
- Colocación de carpeta reniveladora de 1.5 cm.
- Colocación de 4 cm. carpeta asfáltica PG 76-22
- Señalamiento horizontal y vertical
- Renivelación de pozos y bocas de tormentas

Rehabilitación con concreto asfáltico en Calz. Lago Como – Cataratas del Niágara, entre Blvr. Eje Central y Blvr. Héctor Terán Terán, Col. Santa Mónica, Mexicali, B.C.



Datos de la obra

Inversión: \$ 9,966,298.73

Metas: 17,900 m²

Población beneficiada: 14,598 hab.

Financiamiento: REPUBE 2022

Acciones a Ejecutar

- Fresado de carpeta existente
- Bacheo superficial y profundo
- Colocación de 5 cm. carpeta asfáltica PG 76-22
- Señalamiento horizontal y vertical
- Renivelación de pozos y bocas de tormentas

Rehabilitación con concreto asfáltico en Calz. De las Haciendas entre Calz. Manuel Gómez Morín y Av. Muérdago, Fracc. Hacienda de los Portales Tercera Secc., Mexicali, B.C.



Datos de la obra

Inversión: \$ 9,807,013.17

Metas: 16,187 m²

Población beneficiada: 11,389 hab.

Financiamiento: REPUVE 2022

Acciones a Ejecutar

- Bacheo superficial y profundo
- Colocación de carpeta reniveladora de 1.5 cm.
- Colocación de 4 cm. carpeta asfáltica PG 76-22
- Señalamiento horizontal y vertical
- Renivelación de pozos y bocas de tormentas



Rehabilitación con concreto asfáltico en Calz. Lombardo Toledano entre Calz. Castellón y Calz. Héctor Terán Terán, Col. Conjunto Urbano Esperanza, Mexicali, B.C.

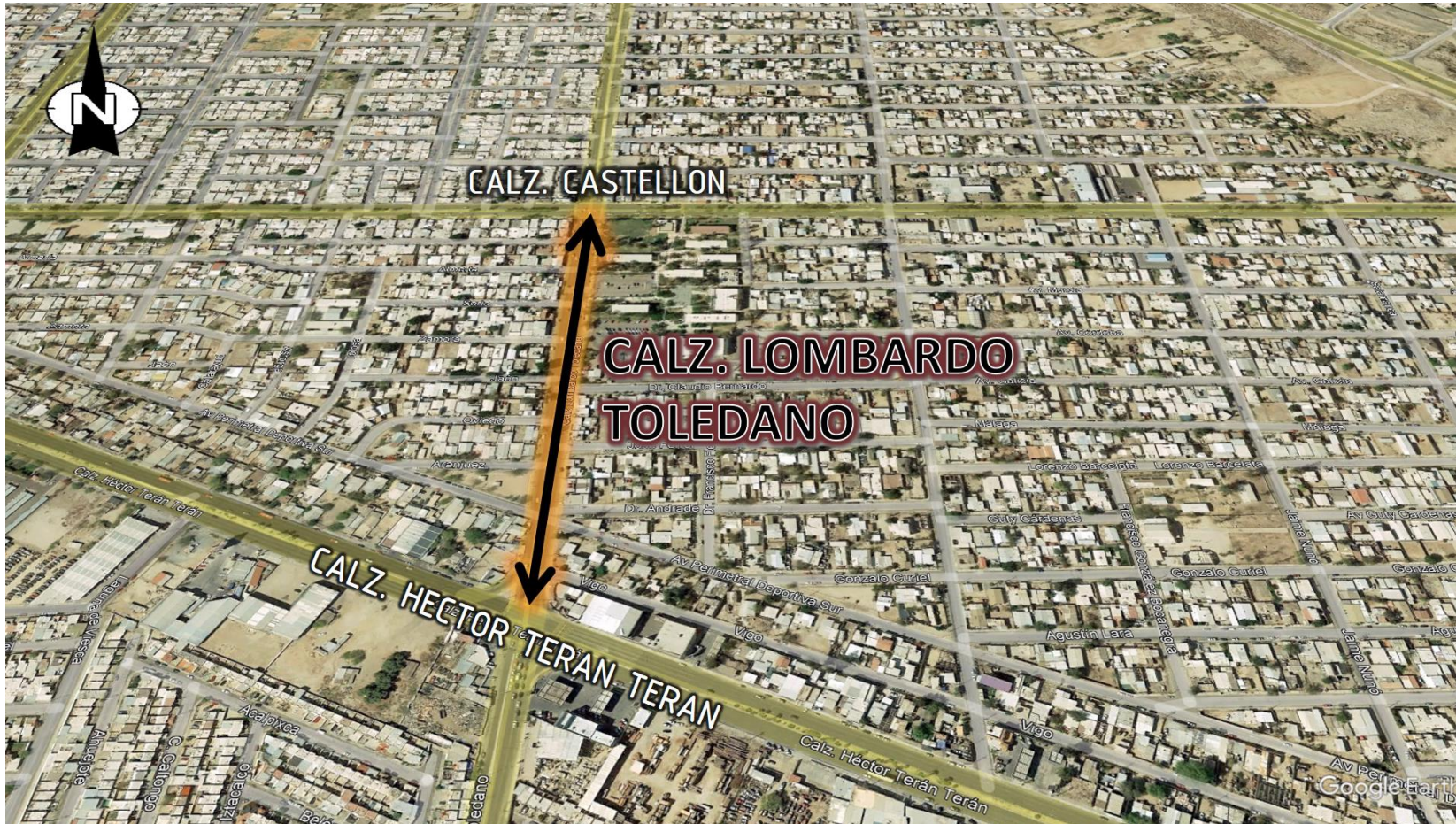

Datos de la obra

Inversión: \$ 6,318,285.39

Metas: 11,366 m²

Población beneficiada: 10,562 hab.

Financiamiento: REPUVE 2022

Acciones a Ejecutar

- Fresado de carpeta existente
- Bacheo superficial y profundo
- Colocación de 5 cm. carpeta asfáltica PG 76-22
- Señalamiento horizontal y vertical
- Renivelación de pozos y bocas de tormentas

Rehabilitación con concreto asfáltico en Av. Ocotlán entre Blvr. Villafontana y C. Paseo de San Marcos, Col. San Marcos, Mexicali, B.C.



Datos de la obra

Inversión: \$ 4,543,966.49
Metas: 7,420 m²
Población beneficiada: 14,563 hab.
Financiamiento: REPUVE 2022

Acciones a Ejecutar

- Fresado de carpeta existente
- Bacheo superficial y profundo
- Colocación de 5 cm. carpeta asfáltica PG 76-22
- Señalamiento horizontal y vertical
- Renivelación de pozos y bocas de tormentas



GOBIERNO
DE MEXICALI



3.- Obras nuevas



Modernización de alumbrado público de la Calz. De las Haciendas, de bordo del canal Tulicheck a Av. Muérdago, Fracc. Hacienda de los Portales, Tercera Secc., Mexicali, B.C.



Datos de la obra

Inversión: \$ 3,950,000.00

Metas: 118 luminarias

Población beneficiada: 11,389 hab.

Financiamiento: FAISMUN 2023

Acciones a Ejecutar

- Instalación de postes de concreto de 9 mts.
- Instalación de 118 luminarias
- Instalación de tablero de medición
- Instalación de centro de carga

Construcción de alumbrado público en Calle Camino Real, de Calz. Cetys a Calle Central Sur, Colonia Poblado Computas, Mexicali, B.C.



Datos de la obra

Inversión: \$ 700,000.00

Metas: 25 luminarias

Población beneficiada: 1,422 hab.

Financiamiento: FAISMUN 2023

Acciones a Ejecutar

- Instalación de postes de concreto de 9 mts.
- Instalación de 25 luminarias
- Instalación de tablero de medición
- Instalación de centro de carga



Rehabilitación de la Unidad de Transferencia Zona Poniente, Colonia El Paraíso, Mexicali, B.C.

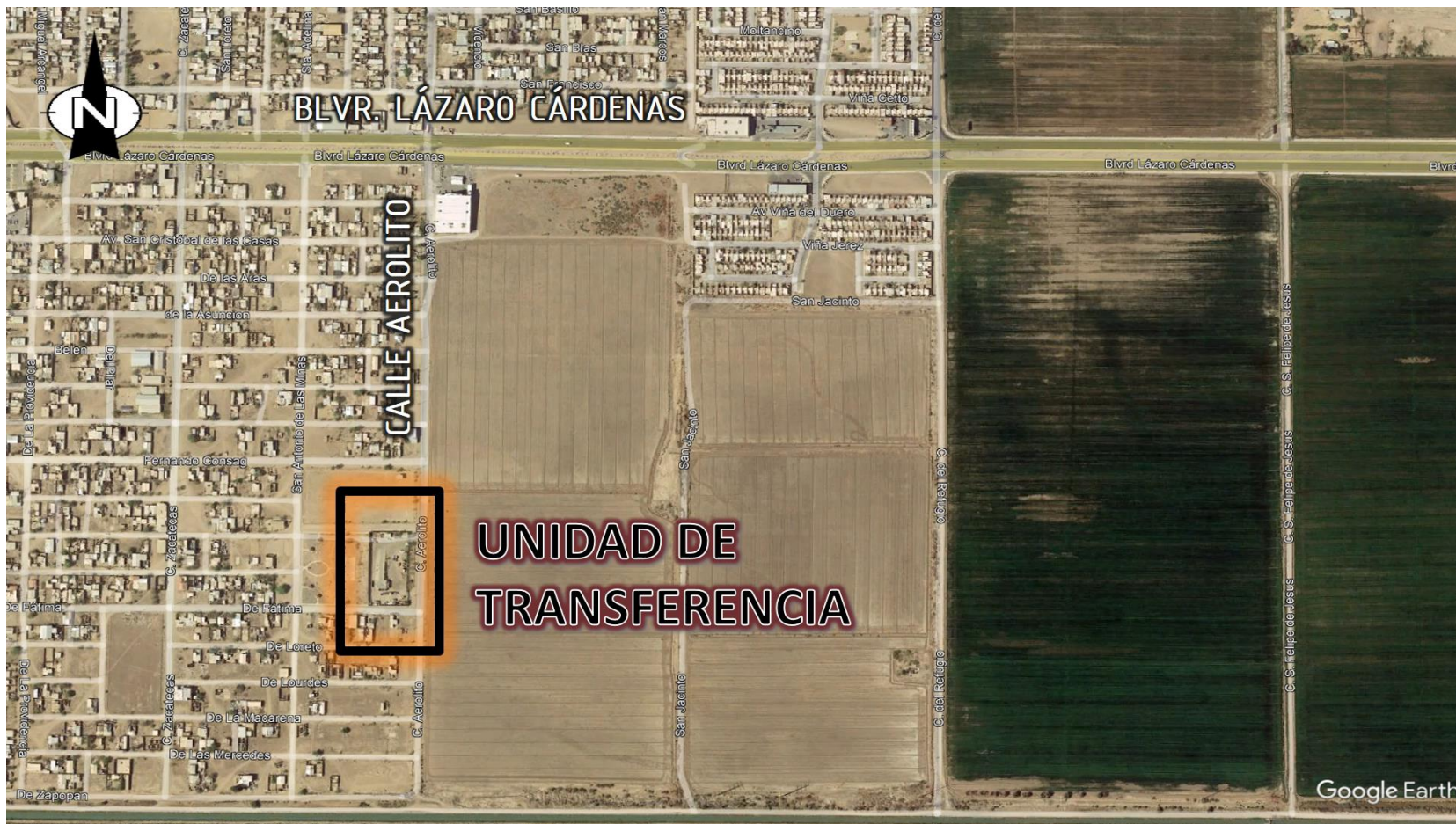

Datos de la obra

Inversión: \$ 1,500,000.00

Metas: 1 Unidad de Transferencia

Población beneficiada: 1,981 hab.

Financiamiento: PRON 2023

Acciones a Ejecutar

- Reconstrucción de barda perimetral
- Rehabilitación de cerco de malla
- Rehabilitación de taludes
- Rehabilitación de rampa de concreto



RESUMEN DE OBRAS

No.	SECTOR	OBRA/DESCRIPCION	FONDO	UBICACIÓN	METAS	IMPORTE
1	8	PAVIMENTACIÓN CON CONCRETO ASFÁLTICO EN CALLE CATORCEAVA ENTRE AV. CORREGIDORA Y AV. IGNACIO ALDAMA, CIUDAD GUADALUPE VICTORIA, MEXICALI, B.C.	REPUVE 2022	CIUDAD GUADALUPE VICTORIA	8,532 m2	\$ 14,438,547.00
2	2	PAVIMENTACIÓN CON CONCRETO ASFÁLTICO EN AV. ZACATECANA ENTRE BLVR. ADOLFO LÓPEZ MATEOS Y CALZ. DE LOS PRESIDENTES, COL. EX EJIDO ZACATECAS, MEXICALI, B.C.	REPUVE 2022	EX EJIDO ZACATECAS	12,175 m2	\$ 21,138,640.20
3	2	REHABILITACIÓN CON CONCRETO ASFÁLTICO EN CALZ. INDEPENDENCIA ENTRE C. "I" Y CALZ. FRANCISCO L. MONTEJANO, COL. NACUZARI, MEXICALI, B.C.	REPUVE 2022	NACUZARI	11,938 m2	\$ 6,414,728.85
4	4	REHABILITACIÓN CON CONCRETO ASFÁLTICO EN AV. VILLAHERMOSA ENTRE C. OCOTLÁN Y C. NUEVO LEON, COL. NUEVA ESPERANZA, MEXICALI, B.C.	REPUVE 2022	NUEVA ESPERANZA	8,342 m2	\$ 5,396,917.68
5	2	REHABILITACIÓN CON CONCRETO ASFÁLTICO EN CALZ. LAGO COMO - CATARATAS DEL NIÁGARA ENTRE BLVR. EJE CENTRAL Y BLVR. HÉCTOR TERÁN TERÁN, COL. SANTA MÓNICA, MEXICALI, B.C.	REPUVE 2022	SANTA MONICA	17,900 m2	\$ 9,966,298.73
6	5	REHABILITACIÓN CON CONCRETO ASFÁLTICO EN CALZ. DE LAS HACIENDAS ENTRE CALZ. MANUEL GÓMEZ MORÍN Y AV. MUÉRDAGO, FRACC. HACIENDA DE LOS PORTALES TERCERA SECC., MEXICALI, B.C.	REPUVE 2022	HACIENDA DE LOS PORTALES TERCERA SECCION	16,187 m2	\$ 9,807,013.17
7	2	REHABILITACIÓN CON CONCRETO ASFÁLTICO EN CALZ. LOMBARDO TOLEDANO ENTRE CALZ. CASTELLON Y CALZ. HECTOR TERAN, COL. CONJUNTO URBANO ESPERANZA, MEXICALI, B.C.	REPUVE 2022	CONJUNTO URBANO ESPERANZA	11,366 m2	\$ 6,318,285.39
8	4	REHABILITACIÓN CON CONCRETO ASFÁLTICO EN AV. OCOTLAN ENTRE BLVR. VILLAFONTANA Y C. PASEO DE SAN MARCOS, COL. SAN MARCOS, MEXICALI, B.C.	REPUVE 2022	SAN MARCOS	7,420 m2	\$ 4,543,966.49
TOTAL					93,860 m2	\$ 78,024,397.51



RESUMEN DE OBRAS



No.	SECTOR	OBRA/DESCRIPCION	FONDO	UBICACIÓN	METAS	IMPORTE
1	4 y 5	MODERNIZACION DE ALUMBRADO PUBLICO DE LA CALZ. DE LAS HACIENDAS, DE BORDO DEL CANAL TULICHECK A AV. MUERDAGO, FRACC. HACIENDA DE LOS PORTALES, TERCERA SECC., MEXICALI, B.C.	FAIS 2023	HACIENDA DE LOS PORTALES TERCERA SECCION	118 LUMINARIAS	\$ 3,950,000.00
2	1	CONSTRUCCION DE ALUMBRADO PUBLICO EN CALLE CAMINO REAL, DE CALZ. CETYS A CALLE CENTRAL SUR, COLONIA POBLADO COMPUERTAS, MEXICALI, B.C.	FAIS 2023	POBLADO COMPUERTAS	25 LUMINARIAS	\$ 700,000.00
3	5	REHABILITACION DE LA UNIDAD DE TRANSFERENCIA ZONA PONIENTE, COLONIA EL PARAISO, MEXICALI, B.C.	PRON 2023	EL PARAISO	1 UNIDAD	\$ 1,500,000.00
TOTAL						\$ 6,150,000.00



INVERSIÓN GLOBAL



No.	FONDO	INVERSION	METAS
1	Programa Normal (PRON) 2023	\$ 1,500,000.00	1 UNIDAD
2	Fondo de Aportaciones para la Infraestructura Social Municipal(FAISMUN) 2023	\$ 4,650,000.00	143 LUMINARIAS
3	Regularización de Vehículos de Procedencia Extranjera (REPUVE)	\$ 78,024,397.51	93,860 m2
TOTAL		\$ 84,174,397.51	



**GOBIERNO
DE MEXICALI**



**UNIENDO
ESFUERZOS**
24 Ayuntamiento

