



Plataforma Multi-Stakeholder

NA REGIÃO NORTE DE MOÇAMBIQUE

Novas Fronteiras de Urbanização no Norte de Moçambique: Oportunidades e Desafios

12 de Fevereiro 2021

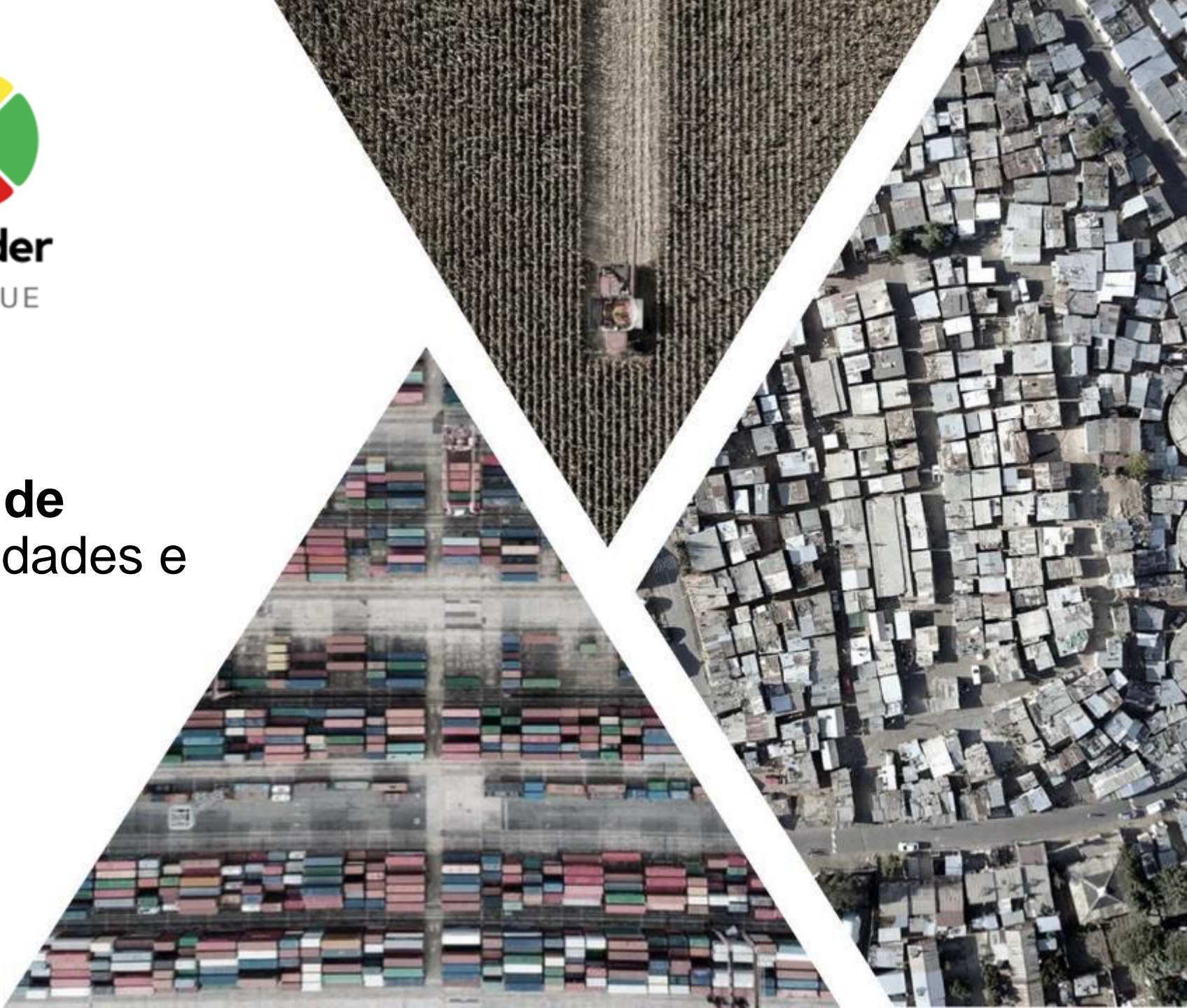

Agenda

Hora	Organização	Apresentador	Tema
Sessão 1: Planeamento Espacial em Cabo Delgado			
9:00 a.m.	GoCD, ADIN, MSP	Várias	Boas vindas e Introdução
9:30 a.m.	MTA	Julia de Azambuja	PNDT: Principais Acções para a Zona Norte do País (PT)
10:00 a.m.	World Bank	Marcia Oliveira	A nova fronteira de urbanização do Norte de Moçambique (PT)
10:30 a.m.	MOPHRH	<i>Sofia dos Santos</i>	Investimentos em Infraestruturas e Serviços Urbanos (PT)
11:00 a.m.			Q&A
11:30 a.m.			Break
Sessão 2: Desafios e Oportunidades para Palma			
12:00 p.m.	SDPI	Leopoldina Pereira	Palma, rumo ao futuro: Desafios e perspectivas de desenvolvimento urbano de Palma (PT)
12:30 p.m.	COWI	Albino Mazembe	Serviços de Infraestruturas e Avaliação de Serviços Públicos em Palma-Sede (PT)
1:00 p.m.	Dobbin International	James Dobbin	Spatial Planning and Analysis of Cabo Delgado - Promoting Sustainable Growth (EN)
1:30 p.m.			Q&A
2:00 p.m.			Break
Sessão 3: Melhores Práticas Internacionais			
2:30 p.m.	Urban Planning Specialist	Eduardo Rojas	Urban Planning Case Study: Antofagasta (ES)
3:00 p.m.	OECD	Andres Sanabria	OECD Mining Regions and Cities (EN)
3:30 p.m.			Q&A
3:45 p.m.	MSP	TWA	Closing Considerations
4:00 p.m.			End of Workshop

Agenda

Hora	Organização	Apresentador	Tema
Sessão 1: Planeamento Espacial em Cabo Delgado			
9:00 a.m.	GoCD, ADIN, MSP	Várias	Boas vindas e Introdução
9:30 a.m.	MTA	Julia de Azambuja	PNDT: Principais Acções para a Zona Norte do País (PT)
10:00 a.m.	World Bank	Marcia Oliveira	A nova fronteira de urbanização do Norte de Moçambique (PT)
10:30 a.m.	MOPHRH	Sofia dos Santos	Investimentos em Infraestruturas e Serviços Urbanos (PT)
11:00 a.m.			Q&A
11:30 a.m.			Break
Sessão 2: Desafios e Oportunidades para Palma			
12:00 p.m.	SDPI	Leopoldina Pereira	Palma, rumo ao futuro: Desafios e perspectivas de desenvolvimento urbano de Palma (PT)
12:30 p.m.	COWI	Albino Mazembe	Serviços de Infraestruturas e Avaliação de Serviços Públicos em Palma-Sede (PT)
1:00 p.m.	Dobbin International	James Dobbin	Spatial Planning and Analysis of Cabo Delgado - Promoting Sustainable Growth (EN)
1:30 p.m.			Q&A
2:00 p.m.			Break
Sessão 3: Melhores Práticas Internacionais			
2:30 p.m.	Urban Planning Specialist	Eduardo Rojas	Urban Planning Case Study: Antofagasta (ES)
3:00 p.m.	OECD	Andres Sanabria	OECD Mining Regions and Cities (EN)
3:30 p.m.			Q&A
3:45 p.m.	MSP	TWA	Closing Considerations
4:00 p.m.			End of Workshop

Visão Geral da MSP: Criada por um grupo de organizações para fomentar colaboração para o desenvolvimento sustentável do Norte



Embassy of the
Netherlands



USAID
FROM THE AMERICAN PEOPLE



Formada em 2019, o objetivo da *MSP* é promover e apoiar o **desenvolvimento inclusivo e sustentável da região norte de Moçambique**, através da facilitação da interação entre *stakeholders* no apoio a projetos individuais de grande impacto, assim como na promoção de corredores de desenvolvimento integrados. Através de uma melhor colaboração, os *stakeholders* vão explorar oportunidades de sinergia e gerar valor através da forte participação de várias organizações relevantes na região e com interesse estabelecido no desenvolvimento da mesma, incluindo:



**Sector
Privado**



**Instituições
Públicas**



**ONGs /
Doadores**



**Organizações da
Sociedade Civil**

Brief MSP Overview: Discussões e projetos são organizados pelo secretariado através de 4 grupos de trabalho temáticos

Grupos de Planeamento

Corredor Pemba-Lichinga

Programa lançado pelo Banco Africano para o desenvolvimento de cadeias de valor e mercados ao longo do corredor Pemba-Lichinga, que pretende promover negócio agrícola competitivo e inclusivo em determinadas geografias através do aumento de produção e produtividade agrícola.

Planeamento Distrital de Palma

Foco de hoje

Consolidação de planos e iniciativas existentes para o desenvolvimento territorial do distrito que engloba as atividades megaprojetos da península de Afungi. Esta análise informará esforços coordenados para a redução da vulnerabilidade das comunidades locais, economia, infraestruturas e recursos terrestres do distrito.

Grupos de Conteúdo Local

Financiamento de PME

Iniciativas e programas de inclusão financeira que facilitem a criação de um ecossistema permissivo à atração de capital privado que desbloqueie financiamento para PMEs da região Norte de Moçambique. Intervenções exemplo são a identificação de ações comercialmente viáveis e capacitação de negócios para criar viabilidade nos mesmos.

Capacitação e Conteúdo Local

Projetos e programas desenhados para melhorar processos e competências das PMEs na ótica de providenciar bens e serviços às empresas do setor GNL. Intervenções exemplo são o patrocínio de centros de capacitação ou programas de Assistência Técnica, tanto como coordenação setorial de standards de certificação profissional.

Grupo de Trabalho de Planeamento Distrital de Palma:

Especificações e Escopo



O que é

- Veículo de assistência técnica que recolhe e apresenta informação sobre o desenvolvimento espacial de Palma de forma acessível e concisa
- Espaço para obter atualizações sobre o estado atual de planos para a região
- Oportunidade para equipas técnicas de várias áreas apresentarem as suas iniciativas
- Fórum de discussão de prioridades e troca de feedback multidisciplinar



O que não é

- Mecanismo de criação de políticas públicas ou uma substituição de qualquer iniciativa governamental
- Grupo técnico para planeadores ou oficiais
- Substituto para coordenação de doadores ou governo em relação a transportes e infraestrutura
- Fórum para representar os interesses de um grupo restrito de membros

Ponto de situação: Oportunidades chave na Zona Norte de Moçambique

Zona Norte

- Representa 36% da agricultura e da indústria pecuária do país
- 2,8 mil milhões de metros cúbicos de reservas de gás natural
- Uma das maiores reservas de grafite de alta qualidade do mundo, entre 20% e 40% do total das reservas globais
- Aproximadamente 163 milhões de toneladas de areias pesadas



Palma

- Distrito que integra península de Afungi, onde está em construção a componente on-shore do projeto Moçambique LNG e por onde passará o Rovuma LNG, juntos representando um investimento de por volta \$60 mil milhões
- Durante a fase de construção, o projecto de LNG tem o potencial de absorver cerca de 15,000 trabalhadores (qualificados, semi-qualificados e sem qualificação técnica);
- Negócios locais predominantemente no setor agrícola, de pesca e construção civil



Ponto de situação: Desafios enfrentados pela Zona Norte de Moçambique

Zona Norte

- Ciclone Kenneth em 2019 destrói culturas alimentares e de rendimento, representando **perdas estimadas em 31,300 hectares** de terras agrícolas e a destruição parcial ou completa de mais de 30,000 residências
- Situação de insurgência provoca deslocação interna de mais de **400 mil pessoas desde o final de 2019**
- **COVID-19 piora situação económica** de região, aumentando o desemprego e precariedade



Palma

- Estrada para Nangade cortada há mais de 6 meses por causa da insurgência, e outras estradas e pontes inacessíveis devido a fenómenos naturais severos, deixando **distrito incomunicável por via terrestre**
- **Deslocados internos dirigem-se a Palma** em busca de segurança, afectando a disponibilidade de serviços públicos e a infraestrutura existente
- **Distrito sem energia elétrica** há mais de 3 meses
- **Comércio fronteiriço com a Tanzania reduzido** devido à decisão das autoridades de fechar a mesma
- **Construção de porto temporário planeada** pelo governo para garantir abastecimento logístico e mantimentos ao distrito



Ponto de situação: Existem vários planos e projetos para o desenvolvimento da região, alguns carecendo de interligação

Mapeamento de Planos de Desenvolvimento Existentes*

Planos para Palma

1 Gas City Plan

- Renco-energy, comissionado pela ENH
- 20,000 ha Afungi península
- **Dono:** ENH



2 GUP for Palma

- 18,000 ha Afungi península
- Entregue ao distrito pelo GoM
- **Dono:** MTA, Distrito de Palma



3 Plano de uso do solo

- Menção feita previamente a um plano de uso de terra
- **Dono:** Desconhecido



Planos para a Região

4 PNDR

- Instrumento de Planeamento Territorial nacional
- **Dono:** MTA



5 Pemba-Lichinga Corridor

- Estudo de viabilidade do Banco Africano
- Investimento em infraestrutura e hubs de processamento agrícola



Mapa e resumo de projectos de infraestrutua prioritários em Cabo Delgado

/ PRELIMINAR

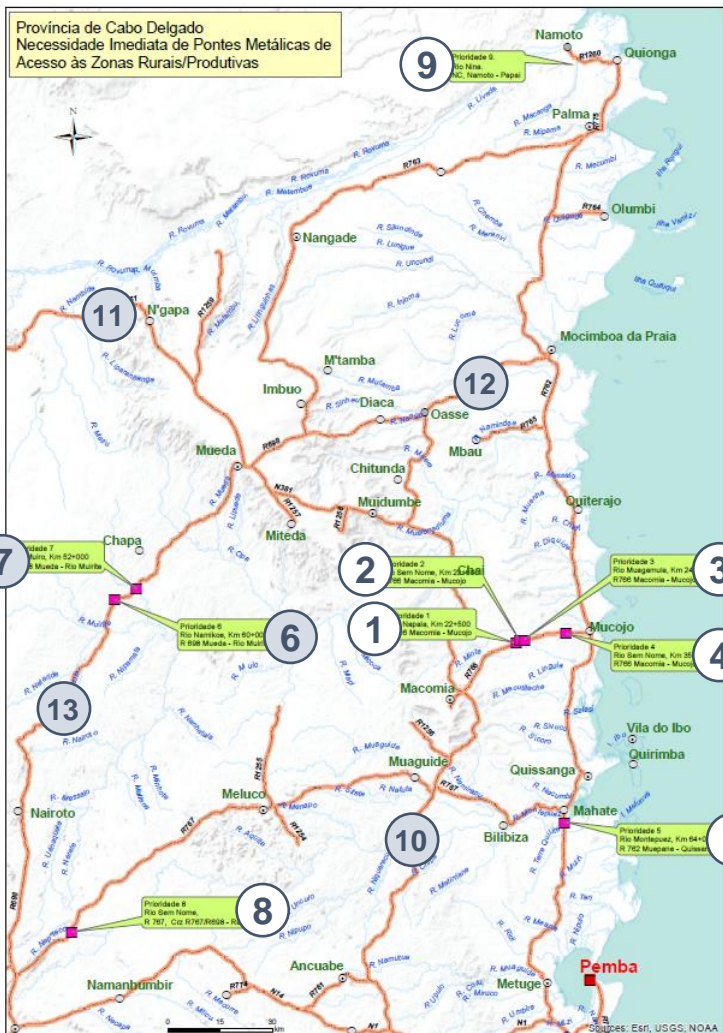

Projecto	Custo estimado (USD)	Compromissos conhecidos
1	Ponte de cimento reforçada	631,703.74
2	Ponte de cimento reforçada	635,924.06
3	Ponte de metal	1,053,415.43
4	Ponte de cimento reforçada	642,600.79
5	Ponte de metal	638,668.22
6	Ponte de metal	473,069.91
7	Ponte de metal	763,277.64
8	Ponte de cimento reforçada	642,600.79
9	Ponte de metal	466,698.52
10	Ponte Rio Montepuez	13,193,548.39
11	Construção da N381(Mueda-Negomane)	~220,000,000
12	Construção estrada N380	TBD
13	Reabilitação de Montepuez a Mueda	~125,000,000

Compromisso da USAID de \$2 milhões para financiar projetos de pontes da ANE

BAD a transportar pontes para Sofala

Completo
\$168 milhões comprometidos pelo BAD; €25 milhões comprometidos pela EU

Compromisso de JICA pendente devido a preocupações de segurança

Foco da ANE em manter Estrada transitável durante época chuvosa

Projects with commitments

Objetivo do Workshop: Compreender, debater e identificar prioridades no panorama de desenvolvimento espacial da região

Objetivos

- **Sensibilização** para os desafios e oportunidades de gerir o crescimento urbano catalisado pelos investimentos externos
- **Compreensão do quadro jurídico**, abordagens e instrumentos **existentes** para a gestão do desenvolvimento urbano e planeamento territorial na província
- **Apresentação clara dos planos de desenvolvimento urbano existentes na província** (o caso de Palma e Pemba)
- **Discutir as melhores práticas** de desenvolvimento urbano planeado e planeamento territorial em Moçambique e no estrangeiro
- **Definição de prioridades** relacionadas com o planeamento territorial na província



Fomentar coordenação de esforços, liderada pelo Governo, para melhoria de condições estruturais a longo e curto prazo para Palma e Região Norte

Agenda

<i>Hora</i>	<i>Organização</i>	<i>Apresentador</i>	<i>Tema</i>
Sessão 1: Planeamento Espacial em Cabo Delgado			
9:00 a.m.	GoCD, ADIN, MSP	Várias	Boas vindas e Introdução
9:30 a.m.	MTA	Julia de Azambuja	PNDT: Principais Acções para a Zona Norte do País (PT)
10:00 a.m.	World Bank	Marcia Oliveira	A nova fronteira de urbanização do Norte de Moçambique (PT)
10:30 a.m.	MOPHRH	<i>Sofia dos Santos</i>	Investimentos em Infraestruturas e Serviços Urbanos (PT)
11:00 a.m.			Q&A
11:30 a.m.			Break
Sessão 2: Desafios e Oportunidades para Palma			
12:00 p.m.	SDPI	Leopoldina Pereira	Palma, rumo ao futuro: Desafios e perspectivas de desenvolvimento urbano de Palma (PT)
12:30 p.m.	COWI	Albino Mazembe	Serviços de Infraestruturas e Avaliação de Serviços Públicos em Palma-Sede (PT)
1:00 p.m.	Dobbin International	James Dobbin	Spatial Planning and Analysis of Cabo Delgado - Promoting Sustainable Growth (EN)
1:30 p.m.			Q&A
2:00 p.m.			Break
Sessão 3: Melhores Práticas Internacionais			
2:30 p.m.	Urban Planning Specialist	Eduardo Rojas	Urban Planning Case Study: Antofagasta (ES)
3:00 p.m.	OECD	Andres Sanabria	OECD Mining Regions and Cities (EN)
3:30 p.m.			Q&A
3:45 p.m.	MSP	TWA	Closing Considerations
4:00 p.m.			End of Workshop



REPÚBLICA DE MOÇAMBIQUE
Ministério da Terra e Ambiente

PNDT- Principais Acções para a zona Norte do País

Maputo, Fevereiro 2021

Activate Windows
Go to Settings to activate Windows.

Agenda

<i>Hora</i>	<i>Organização</i>	<i>Apresentador</i>	<i>Tema</i>
Sessão 1: Planeamento Espacial em Cabo Delgado			
9:00 a.m.	GoCD, ADIN, MSP	Várias	Boas vindas e Introdução
9:30 a.m.	MTA	Julia de Azambuja	PNDT: Principais Acções para a Zona Norte do País (PT)
10:00 a.m.	World Bank	Marcia Oliveira	A nova fronteira de urbanização do Norte de Moçambique (PT)
10:30 a.m.	MOPHRH	<i>Sofia dos Santos</i>	Investimentos em Infraestruturas e Serviços Urbanos (PT)
11:00 a.m.			Q&A
11:30 a.m.			Break
Sessão 2: Desafios e Oportunidades para Palma			
12:00 p.m.	SDPI	Leopoldina Pereira	Palma, rumo ao futuro: Desafios e perspectivas de desenvolvimento urbano de Palma (PT)
12:30 p.m.	COWI	Albino Mazembe	Serviços de Infraestruturas e Avaliação de Serviços Públicos em Palma-Sede (PT)
1:00 p.m.	Dobbin International	James Dobbin	Spatial Planning and Analysis of Cabo Delgado - Promoting Sustainable Growth (EN)
1:30 p.m.			Q&A
2:00 p.m.			Break
Sessão 3: Melhores Práticas Internacionais			
2:30 p.m.	Urban Planning Specialist	Eduardo Rojas	Urban Planning Case Study: Antofagasta (ES)
3:00 p.m.	OECD	Andres Sanabria	OECD Mining Regions and Cities (EN)
3:30 p.m.			Q&A
3:45 p.m.	MSP	TWA	Closing Considerations
4:00 p.m.			End of Workshop

A Nova Fronteira da Urbanização no Norte de Moçambique



Fonte: World Bank Feature Story: "Building Resilience into Mozambique's Roads — Quickly" - 16 de março de 2016

Agenda

<i>Hora</i>	<i>Organização</i>	<i>Apresentador</i>	<i>Tema</i>
Sessão 1: Planeamento Espacial em Cabo Delgado			
9:00 a.m.	GoCD, ADIN, MSP	Várias	Boas vindas e Introdução
9:30 a.m.	MTA	Julia de Azambuja	PNDT: Principais Acções para a Zona Norte do País (PT)
10:00 a.m.	World Bank	Marcia Oliveira	A nova fronteira de urbanização do Norte de Moçambique (PT)
10:30 a.m.	MOPHRH	Sofia dos Santos	Investimentos em Infraestruturas e Serviços Urbanos (PT)
11:00 a.m.			Q&A
11:30 a.m.			Break
Sessão 2: Desafios e Oportunidades para Palma			
12:00 p.m.	SDPI	Leopoldina Pereira	Palma, rumo ao futuro: Desafios e perspectivas de desenvolvimento urbano de Palma (PT)
12:30 p.m.	COWI	Albino Mazembe	Serviços de Infraestruturas e Avaliação de Serviços Públicos em Palma-Sede (PT)
1:00 p.m.	Dobbin International	James Dobbin	Spatial Planning and Analysis of Cabo Delgado - Promoting Sustainable Growth (EN)
1:30 p.m.			Q&A
2:00 p.m.			Break
Sessão 3: Melhores Práticas Internacionais			
2:30 p.m.	Urban Planning Specialist	Eduardo Rojas	Urban Planning Case Study: Antofagasta (ES)
3:00 p.m.	OECD	Andres Sanabria	OECD Mining Regions and Cities (EN)
3:30 p.m.			Q&A
3:45 p.m.	MSP	TWA	Closing Considerations
4:00 p.m.			End of Workshop



Q&A



30 minutes



Break



30 minutes

Agenda

Hora	Organização	Apresentador	Tema
Sessão 1: Planeamento Espacial em Cabo Delgado			
9:00 a.m.	GoCD, ADIN, MSP	Várias	Boas vindas e Introdução
9:30 a.m.	MTA	Julia de Azambuja	PNDT: Principais Acções para a Zona Norte do País (PT)
10:00 a.m.	World Bank	Marcia Oliveira	A nova fronteira de urbanização do Norte de Moçambique (PT)
10:30 a.m.	MOPHRH	<i>Sofia dos Santos</i>	Investimentos em Infraestruturas e Serviços Urbanos (PT)
11:00 a.m.			Q&A
11:30 a.m.			Break
Sessão 2: Desafios e Oportunidades para Palma			
12:00 p.m.	SDPI	Leopoldina Pereira Palma, rumo ao futuro: Desafios e perspectivas de desenvolvimento urbano de Palma (PT)	
12:30 p.m.	COWI	Albino Mazembe	Serviços de Infraestruturas e Avaliação de Serviços Públicos em Palma-Sede (PT)
1:00 p.m.	Dobbin International	James Dobbin	Spatial Planning and Analysis of Cabo Delgado - Promoting Sustainable Growth (EN)
1:30 p.m.			Q&A
2:00 p.m.			Break
Sessão 3: Melhores Práticas Internacionais			
2:30 p.m.	Urban Planning Specialist	Eduardo Rojas	Urban Planning Case Study: Antofagasta (ES)
3:00 p.m.	OECD	Andres Sanabria	OECD Mining Regions and Cities (EN)
3:30 p.m.			Q&A
3:45 p.m.	MSP	TWA	Closing Considerations
4:00 p.m.			End of Workshop

Agenda

Hora	Organização	Apresentador	Tema
Sessão 1: Planeamento Espacial em Cabo Delgado			
9:00 a.m.	GoCD, ADIN, MSP	Várias	Boas vindas e Introdução
9:30 a.m.	MTA	Julia de Azambuja	PNDT: Principais Acções para a Zona Norte do País (PT)
10:00 a.m.	World Bank	Marcia Oliveira	A nova fronteira de urbanização do Norte de Moçambique (PT)
10:30 a.m.	MOPHRH	<i>Sofia dos Santos</i>	Investimentos em Infraestruturas e Serviços Urbanos (PT)
11:00 a.m.			Q&A
11:30 a.m.			Break
Sessão 2: Desafios e Oportunidades para Palma			
12:00 p.m.	SDPI	Leopoldina Pereira	Palma, rumo ao futuro: Desafios e perspectivas de desenvolvimento urbano de Palma (PT)
12:30 p.m.	COWI	Albino Mazembe	Serviços de Infraestruturas e Avaliação de Serviços Públicos em Palma-Sede (PT)
1:00 p.m.	Dobbin International	James Dobbin	Spatial Planning and Analysis of Cabo Delgado - Promoting Sustainable Growth (EN)
1:30 p.m.			Q&A
2:00 p.m.			Break
Sessão 3: Melhores Práticas Internacionais			
2:30 p.m.	Urban Planning Specialist	Eduardo Rojas	Urban Planning Case Study: Antofagasta (ES)
3:00 p.m.	OECD	Andres Sanabria	OECD Mining Regions and Cities (EN)
3:30 p.m.			Q&A
3:45 p.m.	MSP	TWA	Closing Considerations
4:00 p.m.			End of Workshop



Avaliação das Infra- estruturas e Serviços Básicos (ISU) - PALMA SEDE



Agenda

Hora	Organização	Apresentador	Tema
Sessão 1: Planeamento Espacial em Cabo Delgado			
9:00 a.m.	GoCD, ADIN, MSP	Várias	Boas vindas e Introdução
9:30 a.m.	MTA	Julia de Azambuja	PNDT: Principais Acções para a Zona Norte do País (PT)
10:00 a.m.	World Bank	Marcia Oliveira	A nova fronteira de urbanização do Norte de Moçambique (PT)
10:30 a.m.	MOPHRH	<i>Sofia dos Santos</i>	Investimentos em Infraestruturas e Serviços Urbanos (PT)
11:00 a.m.			Q&A
11:30 a.m.			Break
Sessão 2: Desafios e Oportunidades para Palma			
12:00 p.m.	SDPI	Leopoldina Pereira	Palma, rumo ao futuro: Desafios e perspectivas de desenvolvimento urbano de Palma (PT)
12:30 p.m.	COWI	Albino Mazembe	Serviços de Infraestruturas e Avaliação de Serviços Públicos em Palma-Sede (PT)
1:00 p.m.	Dobbin International	James Dobbin	Spatial Planning and Analysis of Cabo Delgado - Promoting Sustainable Growth (EN)
1:30 p.m.			Q&A
2:00 p.m.			Break
Sessão 3: Melhores Práticas Internacionais			
2:30 p.m.	Urban Planning Specialist	Eduardo Rojas	Urban Planning Case Study: Antofagasta (ES)
3:00 p.m.	OECD	Andres Sanabria	OECD Mining Regions and Cities (EN)
3:30 p.m.			Q&A
3:45 p.m.	MSP	TWA	Closing Considerations
4:00 p.m.			End of Workshop



Q&A



30 minutes



Break



30 minutes

Agenda

Hora	Organização	Apresentador	Tema
Sessão 1: Planeamento Espacial em Cabo Delgado			
9:00 a.m.	GoCD, ADIN, MSP	Várias	Boas vindas e Introdução
9:30 a.m.	MTA	Julia de Azambuja	PNDT: Principais Acções para a Zona Norte do País (PT)
10:00 a.m.	World Bank	Marcia Oliveira	A nova fronteira de urbanização do Norte de Moçambique (PT)
10:30 a.m.	MOPHRH	<i>Sofia dos Santos</i>	Investimentos em Infraestruturas e Serviços Urbanos (PT)
11:00 a.m.			Q&A
11:30 a.m.			Break
Sessão 2: Desafios e Oportunidades para Palma			
12:00 p.m.	SDPI	Leopoldina Pereira	Palma, rumo ao futuro: Desafios e perspectivas de desenvolvimento urbano de Palma (PT)
12:30 p.m.	COWI	Albino Mazembe	Serviços de Infraestruturas e Avaliação de Serviços Públicos em Palma-Sede (PT)
1:00 p.m.	Dobbin International	James Dobbin	Spatial Planning and Analysis of Cabo Delgado - Promoting Sustainable Growth (EN)
1:30 p.m.			Q&A
2:00 p.m.			Break
Sessão 3: Melhores Práticas Internacionais			
2:30 p.m.	Urban Planning Specialist	Eduardo Rojas	Urban Planning Case Study: Antofagasta (ES)
3:00 p.m.	OECD	Andres Sanabria	OECD Mining Regions and Cities (EN)
3:30 p.m.			Q&A
3:45 p.m.	MSP	TWA	Closing Considerations
4:00 p.m.			End of Workshop

CREO Antofagasta

Chile

Eduardo Rojas



Agenda

Hora	Organização	Apresentador	Tema
Sessão 1: Planeamento Espacial em Cabo Delgado			
9:00 a.m.	GoCD, ADIN, MSP	Várias	Boas vindas e Introdução
9:30 a.m.	MTA	Julia de Azambuja	PNDT: Principais Acções para a Zona Norte do País (PT)
10:00 a.m.	World Bank	Marcia Oliveira	A nova fronteira de urbanização do Norte de Moçambique (PT)
10:30 a.m.	MOPHRH	<i>Sofia dos Santos</i>	Investimentos em Infraestruturas e Serviços Urbanos (PT)
11:00 a.m.			Q&A
11:30 a.m.			Break
Sessão 2: Desafios e Oportunidades para Palma			
12:00 p.m.	SDPI	Leopoldina Pereira	Palma, rumo ao futuro: Desafios e perspectivas de desenvolvimento urbano de Palma (PT)
12:30 p.m.	COWI	Albino Mazembe	Serviços de Infraestruturas e Avaliação de Serviços Públicos em Palma-Sede (PT)
1:00 p.m.	Dobbin International	James Dobbin	Spatial Planning and Analysis of Cabo Delgado - Promoting Sustainable Growth (EN)
1:30 p.m.			Q&A
2:00 p.m.			Break
Sessão 3: Melhores Práticas Internacionais			
2:30 p.m.	Urban Planning Specialist	Eduardo Rojas	Urban Planning Case Study: Antofagasta (ES)
3:00 p.m.	OECD	Andres Sanabria	OECD Mining Regions and Cities (EN)
3:30 p.m.			Q&A
3:45 p.m.	MSP	TWA	Closing Considerations
4:00 p.m.			End of Workshop



OECD MINING REGIONS AND CITIES

Andrés Sanbria,
Regional and Rural Policy Unit

Organisation for Economic Cooperation and
Development





Q&A



30 minutes



Break



30 minutes

Considerações Finais



Que tipo de informação seria útil trazer para o próximo grupo de trabalho?

- Estratégia e planos governamentais, e atualização do progresso dos mesmos
- Atualização de ponto de situação de programas e projetos em Palma e arredores de ONGs e setor privado
- Apresentações de melhores práticas internacionais e *expert analysis* da situação atual
- Debates de sociedade civil sobre condições locais
- Outros

THANK YOU!
OBRIGADO!

