CARTA ALIR PERMOHONAN STG
FAIZUDDIN CENTRE OF EDUCATIONAL EXCELLENCE

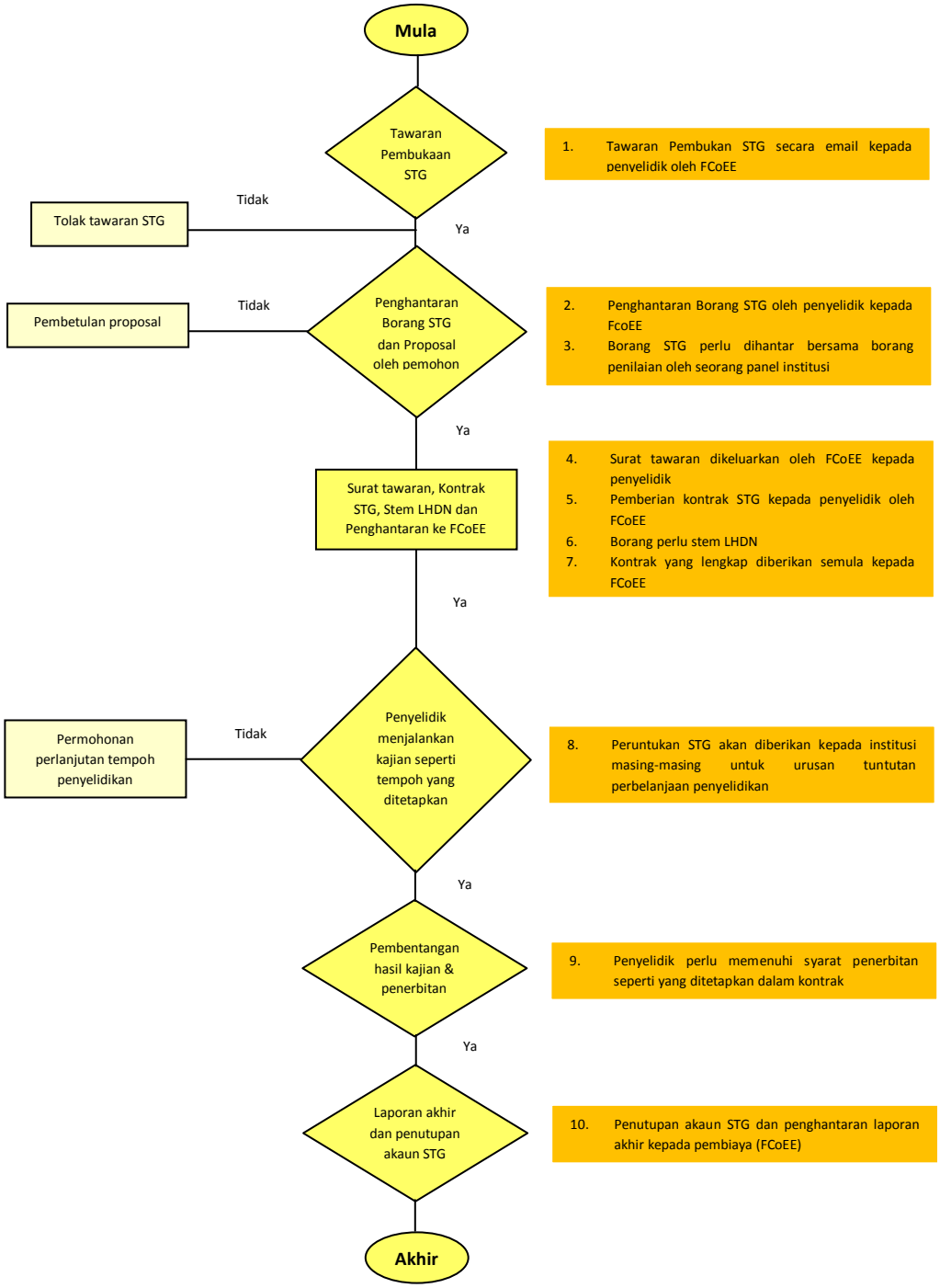

1. Tawaran Pembukan STG secara email kepada penyelidik oleh FCoEE

2. Penghantaran Borang STG oleh penyelidik kepada FcoEE
3. Borang STG perlu dihantar bersama borang penilaian oleh seorang panel institusi

4. Surat tawaran dikeluarkan oleh FCoEE kepada penyelidik
5. Pemberian kontrak STG kepada penyelidik oleh FCoEE
6. Borang perlu stem LHDN
7. Kontrak yang lengkap diberikan semula kepada FCoEE

8. Peruntukan STG akan diberikan kepada institusi masing-masing untuk urusan tuntutan perbelanjaan penyelidikan

9. Penyelidik perlu memenuhi syarat penerbitan seperti yang ditetapkan dalam kontrak

10. Penutupan akaun STG dan penghantaran laporan akhir kepada pembiaya (FCoEE)