



**MİLLÎ EĞİTİM BAKANLIĞI**  
**İŞYERİ SAĞLIK VE GÜVENLİK BİRİMİ**  
**DAİRE BAŞKANLIĞI**

2020



## **MERKEZ İŐYERİ SAĐLIK VE GÜVENLİK BİRİMİ**

# **BÖCEK SOKMALARİ VE HAYVAN ISIRMALARİ**



# MERKEZ İŞYERİ SAĞLIK VE GÜVENLİK BİRİMİ

## KEDİ- KÖPEK ISIRMALARINDA İLK YARDIM

- Hasta/yaralı yaşamsal bulgular (ABC) yönünde değerlendirilir.
- Hafif yaralanmalarda yara **5 dakika süreyle sabun ve soğuk suyla** yıkanır.
- Yaranın üstü temiz bir bezle kapatılır.
- Kanama varsa durdurulmalıdır.
- Derhal tıbbi yardım istenmelidir (112).
- Hasta kuduz ve /veya tetanos aşısı için uyarılmalıdır.



# MERKEZ İŞYERİ SAĞLIK VE GÜVENLİK BİRİMİ

## ARI SOKMASININ BELİRTİLERİ

- Acı, şişme, kızarıklık gibi lokal belirtiler olur.
- Belirtiler kısa sürelidir.
- Arı birkaç yerden, nefes borusuna yakın bir yerden soktuysa ya da kişi alerjik bünyeli ise tehlikeli olabilir.





# MERKEZ İŞYERİ SAĞLIK VE GÜVENLİK BİRİMİ

## ARI SOKMASINDA İLK YARDIM

- Yaralı bölge yıkanır.
- Derinin üzerinden görülüyorsa arının iğnesi çıkarılır.
- Soğuk uygulama yapılır.
- Arı ağızdan sokmuşsa ve solunumu güçleştiriyorsa kişinin buz emmesi sağlanır.
- Ağız içi arı sokmalarında ve alerji hikayesi olanlarda tıbbi yardım istenir (112).



# MERKEZ İŞYERİ SAĞLIK VE GÜVENLİK BİRİMİ

## ARI SOKMASINDA İLK YARDIM





# MERKEZ İŞYERİ SAĞLIK VE GÜVENLİK BİRİMİ

## AKREP SOKMASININ BELİRTİLERİ

- Ağrı,
- Ödem,
- İltihaplanma, kızarıklık, morarma,
- Kas krampları, titreme ve karıncalanma,
- Huzursuzluk, havale gözlenebilir.

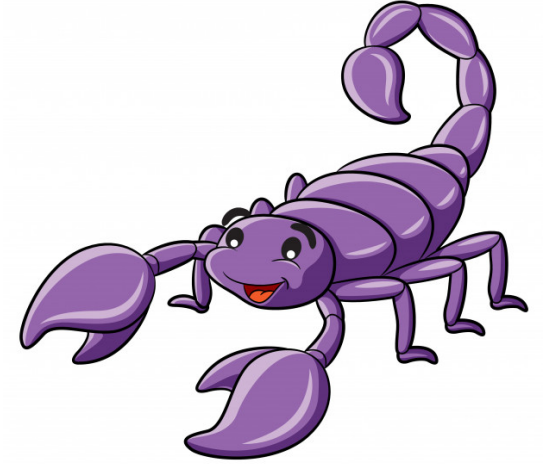



# MERKEZ İŞYERİ SAĞLIK VE GÜVENLİK BİRİMİ

## AKREP SOKMASINDA İLK YARDIM

- **Sokmanın olduğu bölge hareket ettirilmez.**
- Kişi yatar pozisyonda tutulur.
- Yaraya soğuk uygulama yapılır.
- Kan dolaşımını engellemeyecek şekilde bandaj uygulanır.
- **Yara üzerine hiçbir girişim yapılmaz.**





# MERKEZ İŞYERİ SAĞLIK VE GÜVENLİK BİRİMİ

## YILAN SOKMASI BELİRTİLERİ

- Isırılan bölgede morluk, iltihaplanma,
- Kusma, karın ağrısı, ishal,
- Aşırı susuzluk,
- Şok, kanama,
- Psikolojik bozukluklar,
- Kalpte ritim bozukluğu, baş ağrısı ve solunum düzensizliği.





# MERKEZ İŞYERİ SAĞLIK VE GÜVENLİK BİRİMİ

## YILAN SOKMASINDA İLK YARDIM

- Hasta sakinleştirilip dinlenmesi sağlanır.
- Yara su ile yıkanır.
- Isırılan bölgede baskı yapabilecek eşyalar (yüzük, bilezik vb.) çıkarılır.
- Bandaj uygulanır (**Turnike uygulanmaz**).
- Yara baş ve boyunda ise **yara çevresine baskı uygulanır**.
- **Soğuk uygulama** yapılır.
- Yara üzerinde girişimde bulunulmaz (**yara emilmez vb.**).
- Tıbbi yardım istenir (112).



# MERKEZ İŞYERİ SAĞLIK VE GÜVENLİK BİRİMİ

## YILAN VE AKREP SOKMASINDA İLK YARDIM





# MERKEZ İŞYERİ SAĞLIK VE GÜVENLİK BİRİMİ

## DENİZ CANLILARININ SOKMASI BELİRTİLERİ

- Kızarma,
- Şişme,
- İltihaplanma,
- Sıkıntı hissi,
- Huzursuzluk,
- Havale,
- Baş ağrısı.





# MERKEZ İŞYERİ SAĞLIK VE GÜVENLİK BİRİMİ

## DENİZ CANLILARI SOKMASINDA İLK YARDIM

- Yaralı bölge hareket ettirilmez.
- Batan diken varsa ve görünüyorsa çıkartılır.
- Etkilenen bölge ovulmaz.
- Sıcak uygulama yapılır.



# MERKEZ İŞYERİ SAĞLIK VE GÜVENLİK BİRİMİ

