Golden Valley Orchestra

Vorspiel

zur Oper

Die Meistersinger von Nürnberg

Richard Wagner

VIOLIN I

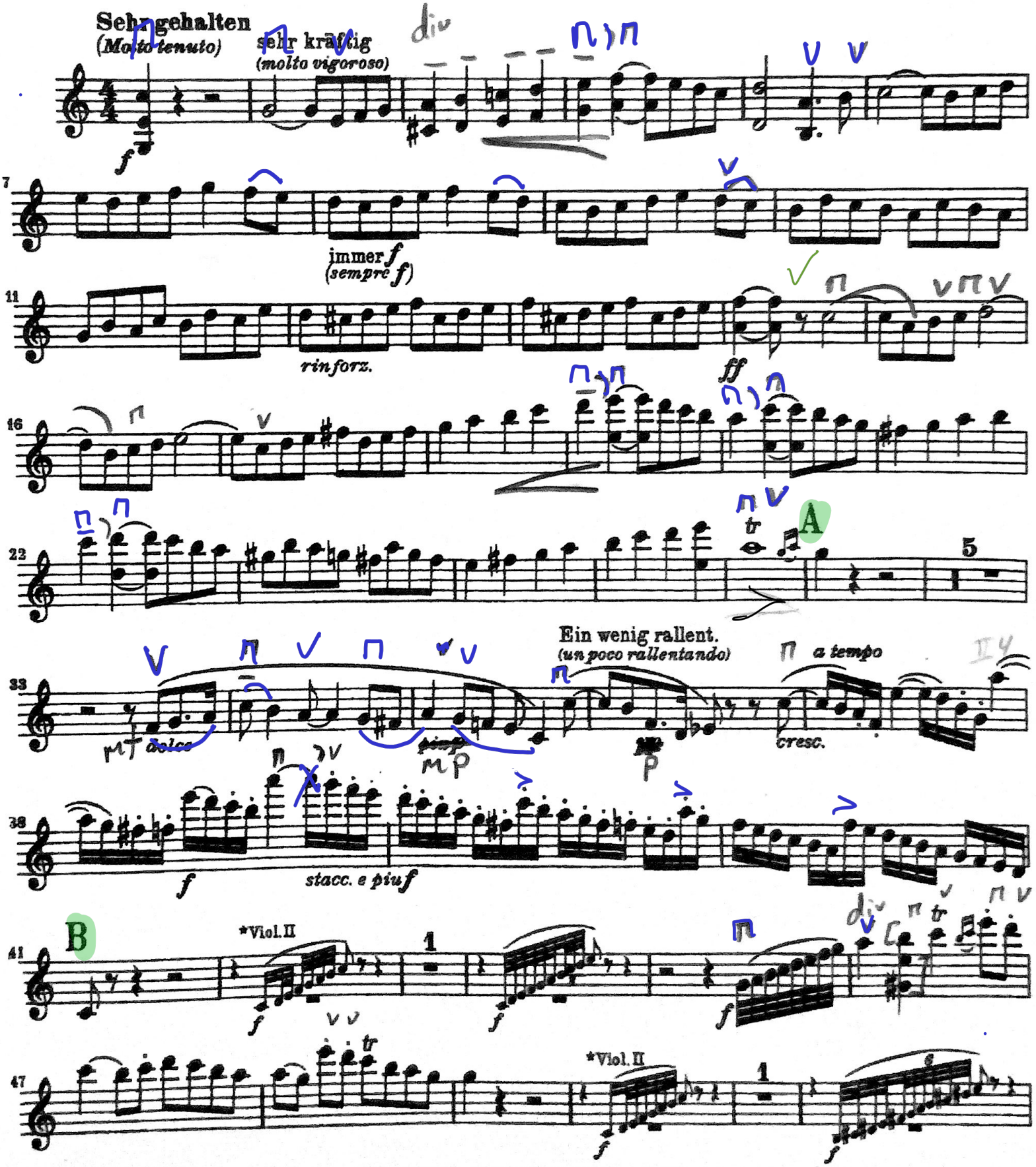

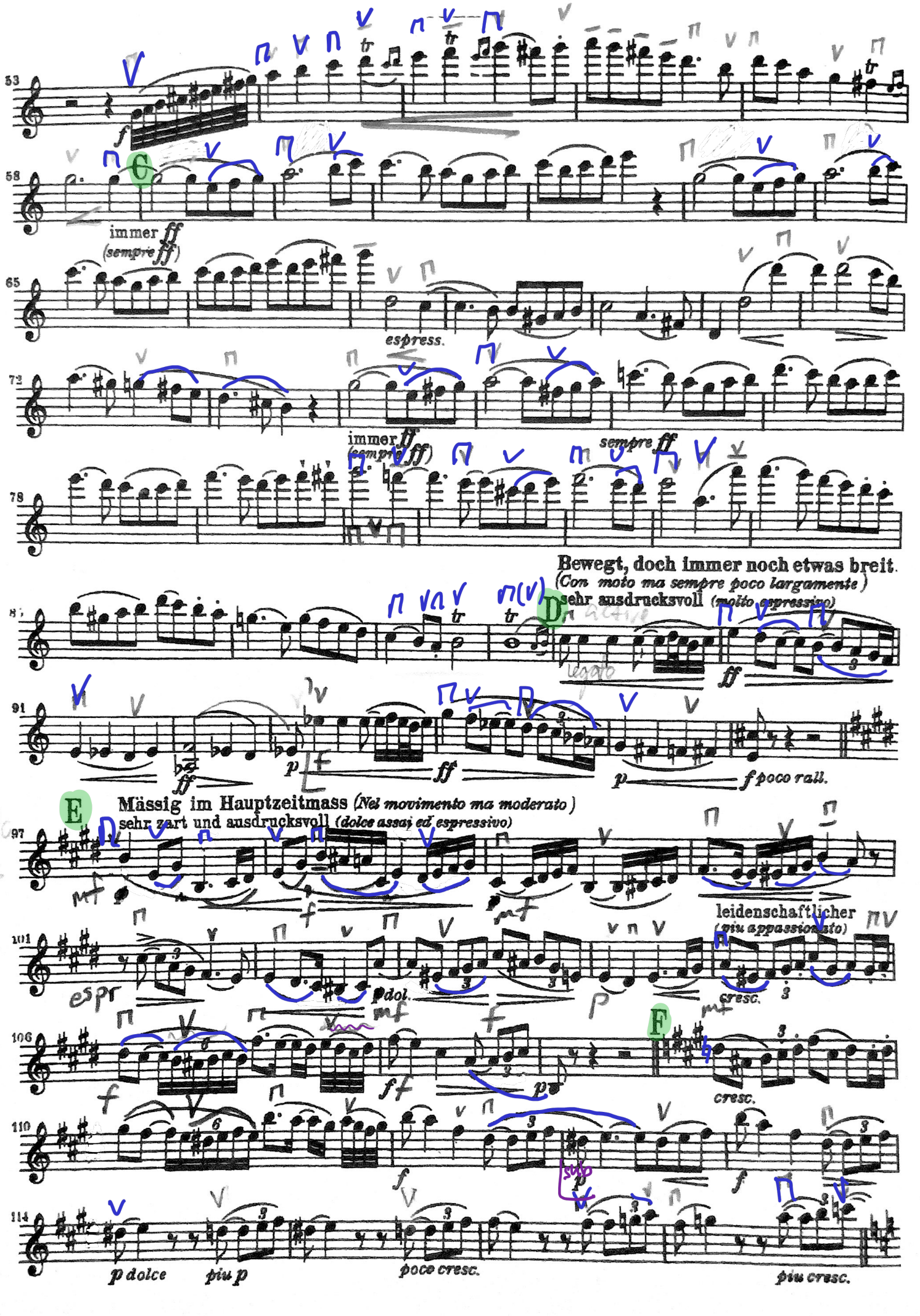
53
f
58
C
immer ff
(sempre ff)
65
espress.
72
immer ff
(sempre ff)
78
sempre ff
Bewegt, doch immer noch etwas breit.
(Con moto ma sempre poco largamente)
sehr ausdrucksvoll (molto espressivo)
D
ff
91
p
ff
p
f poco rall.
E
Mässig im Hauptzeitmass (Nel movimento ma moderato)
sehr zart und ausdrucksvoll (dolce assai ed espressivo)
97
mf
f
mf
101
espr
dol.
leidenschaftlicher
(più appassionato)
cresc.
106
f
ff
p
F
cresc.
110
f
f
114
p dolce
più p
poco cresc.
più cresc.

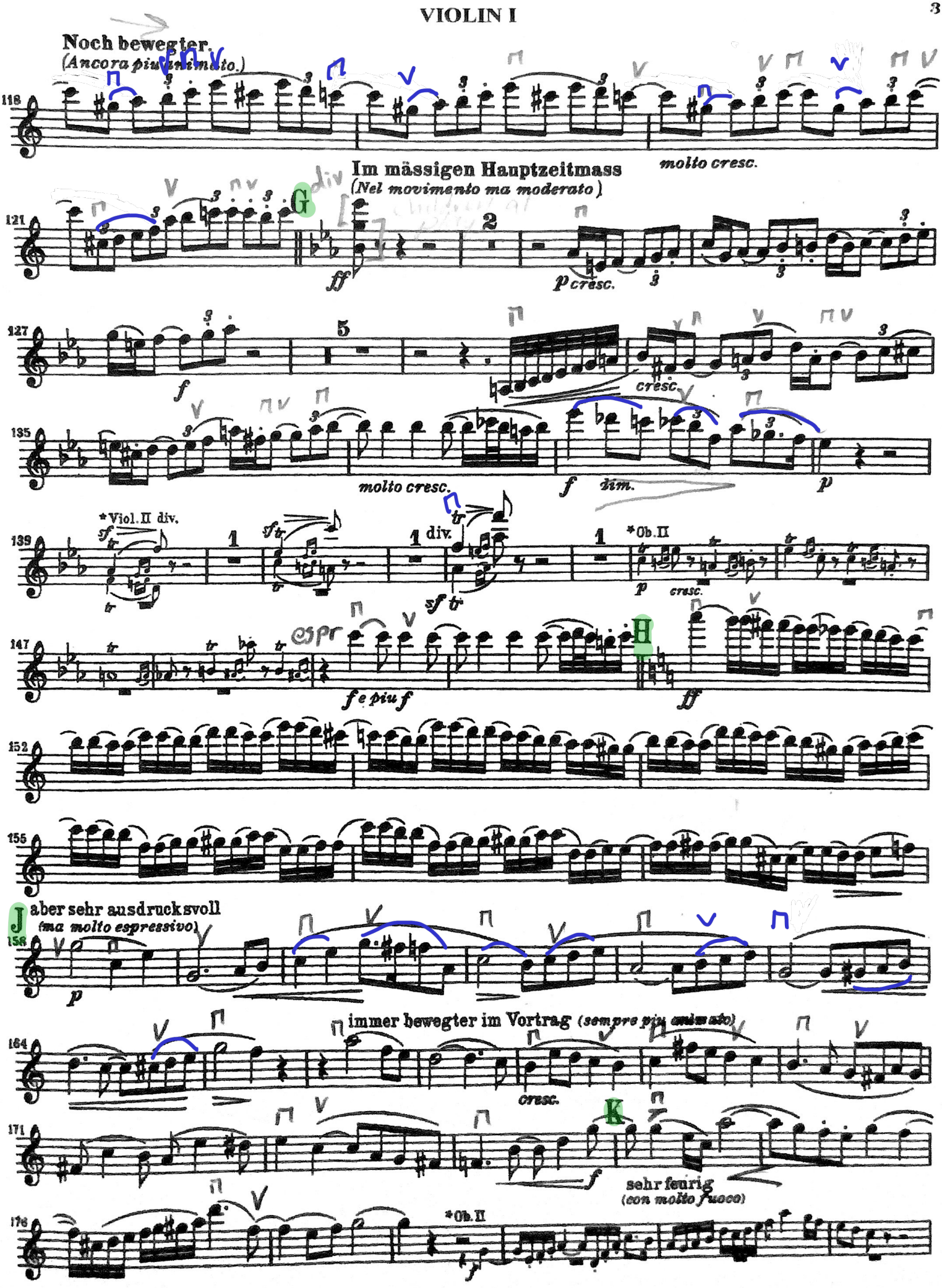
Noch bewegter.
(Ancora più animato.)
molto cresc.
Im mässigen Hauptzeitmass
(Nel movimento ma moderato)
G
div
ff
p cresc.
f
cresc.
molto cresc.
f dim.
p
*Viol. II div.
sf tr
1 div.
*Ob. II
p cresc.
sf tr
H
f e più f
ff
J
aber sehr ausdrucksvoll
(ma molto espressivo)
p
immer bewegter im Vortrag (sempre più animato)
cresc.
K
f
sehr feurig
(con molto fuoco)
*Ob. II
f

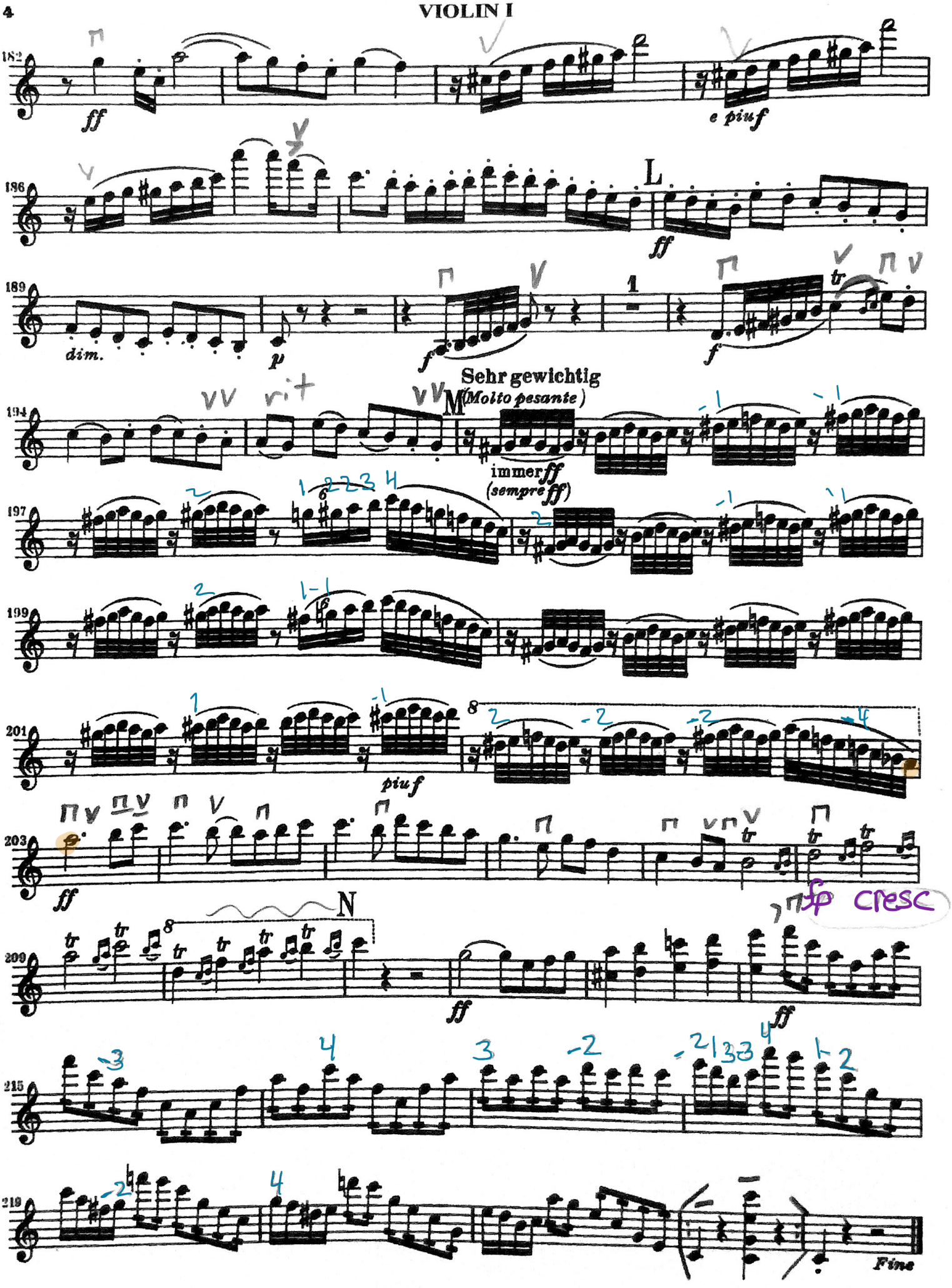
182
ff
e piuf
186
L
ff
189
dim.
p
f
1
f
194
rit
M
Sehr gewichtig
(Molto pesante)
immer ff
(sempre ff)
197
199
201
piuf
203
ff
N
fp cresc
209
ff
ff
215
219
Fine