

An aerial, isometric view of a city grid, rendered in a monochromatic red color. The buildings are represented as rectangular blocks of varying heights, creating a dense urban landscape. The perspective is from a high angle, looking down at the city.

EL AZUL ESTUDIO

EAE ARQUITECTOS S.C.

PORTAFOLIO



EL AZUL ESTUDIO
ARQUITECTURA Y DISEÑO



CREEMOS Y TRABAJAMOS

Somos una empresa orgullosamente mexicana fundada en el 2006, en Hermosillo, Sonora.

Estamos integrados por un equipo de arquitectos y diseñadores dedicados a la investigación, creación y desarrollo de proyecto arquitectónico y contenido infográfico para difusión pública.

Uno de nuestros principales objetivos es unir fuerzas con los agentes y líderes de cambio de nuestra generación que estén dispuestos a trabajar por un mejor México.

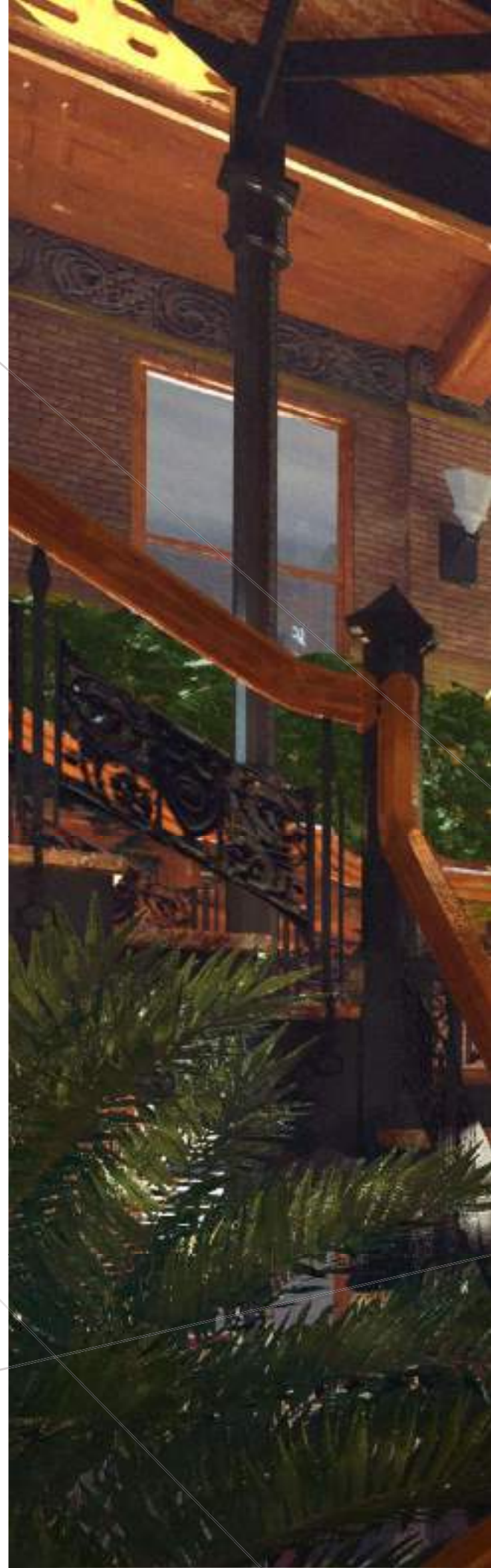



¡HOLA!



NUESTROS SERVICIOS

- Proyecto Arquitectónico
- Proyecto Ejecutivo
- Supervisión y Administración de Proyecto
- Ejecución de Obra
- Proyectos de Inversión
- Visualización 3D
- Video

ALGUNOS DE NUESTROS PROYECTOS RECIENTES

Supervisión y Administración de Proyecto

- 2019** • Proyecto de Banding y supervisión de la remodelación de piso de los consultorios Pediaclinic, ubicados en la ciudad de Hermosillo, Son.
- 2016** • Rehabilitación de Quirófanos Hospital Dr. Ignacio Cháyvez de ISSSTESON. Gestión y Supervisión de obra de remodelación de 4 quirófanos, CEyE, SubCEyE y áreas de Servicio de Hospital (Se regularizó proyecto para licencia sanitaria).
- 2015** • Planta de Generación Ciclo Combinado 100MW. Primero Energía Energy Shelter S.A. de C.V. Gestión y administración de proyecto. Valor proyecto \$140 MDD.
- 2014** • Hospital IMSS no. 14. Global Voip de México S.A. de C.V. Supervisión voz y datos, valor obra \$3.5 MDD. Hermosillo, Son.
- Supervisión y Administración de Ejecución de Proyectos de Comisión de Fomento al Turismo del Estado de Sonora. 18 Municipios en el Estado de Sonora, obra estimada \$120 MDP.

Presentación de Proyectos de Inversión

- 2023** • Parque Líneal de Hermosillo - Interconexion de espacios públicos. (BID - Banco Interamericano de Desarrollo)
- 2022** • Propuesta técnica y económica para el proyecto "Central Fotovoltaica" en la localidad de Cuchillas en el municipio de Zapotlanejo, Jalisco, México.
- Estudios, evaluaciones, Trámites y Gestión Integral del Impacto Ambiental y Social de los 6 proyectos de plantas de Ciclo Combinado.
- Proyecto Desaladora en la ciudad de Guaymas, planta de ciclo combinado y línea de conducción hidráulica para el estado de Sonora.
- Proyecto Fotovoltaico Sierra Pinta, en el municipio de Puerto Peñasco, Sonora, México.
- Proyecto Metro Bus Sonora para la ciudad de Hermosillo, Sonora, México
- 2021** • Campo de Golf para el desarrollo Riberas Residencial en la ciudad de Hermosillo, Sonora.
- Blvd, Casa Club y alberca para el desarrollo Riberas Residencial en la ciudad de Hermosillo, Sonora.
- Desarrollo de concepto y modelaje (environment art) para videojuego, empresa Suzhou Nikki Co., Ltd, en Hong Kong.
- 2020** • Visualización de proyecto condominal "Eagle Village" en la ciudad de Puerto Peñasco, Son.
- Presentación del 1er Informe de Gobierno para la ciudad de Cananea, Son.
- Video Presentación Edificio Federal Villahermosa, Tabasco; Puerto Fronterizo Zaragoza, Cd. Juárez; Palacio Federal Torreón, Coahuila, y Museo Salvador Novo, Coyoacán, CDMX, para INDAABIN y Función pública. Cliente Arq. Víctor Márquez
- 2019** • Video Presentación Parque de Innovación y Alta Tecnología Sonora, IMPULSOR, gobierno del Estado de Sonora.

Ejecución de Obra

- | | |
|------|---|
| 2023 | <ul style="list-style-type: none">• Diseño y construcción de residencia ubicada San Pedro Río Bonito |
| 2022 | <ul style="list-style-type: none">• Diseño y construcción de residencia ubicada en Concordia Residencial |
| 2020 | <ul style="list-style-type: none">• Diseño y construcción de residencia de 2 niveles, en San Carlos, Nuevo Guaymas.• Ampliación de Vivienda Familiar Residencial Conquistadores. Área de intervención: 50m2. En Hermosillo, Son. |
| 2017 | <ul style="list-style-type: none">• Remodelación de Bodega La Victoria, familia Matiella Fimbres, Hermosillo, Son.• Ampliación de Vivienda Familiar Residencial Conquistadores. Área de intervención: 60m2 en Hermosillo, Son. |

Anteproyecto

- | | |
|------|---|
| 2021 | <ul style="list-style-type: none">• Centro Cultural Caborca para la minera Penmont en la ciudad de Caborca, Sonora.• Centro de Rehabilitación y Fisioterapia en la ciudad de Caborca, Sonora.• Hotel de estadía semanal para la mina “La Herradura”, ubicado en el municipio de Caborca, Sonora.• Clínica para la mina “La Herradura” en Caborca, Sonora.• Oficinas administrativas para la mina “La Herradura” en Caborca, Sonora.• Anteproyecto de Casa de Campo en el poblado de San Pedro, Sonora.• Anteproyecto Shelter / Taller de Robótica. |
| 2020 | <ul style="list-style-type: none">• Desarrollo de concepto y presentación de proyecto de torre condominal “Dos Santos” en la ciudad de San Carlos, Sonora.• Desarrollo de anteproyecto arquitectónico de vivienda residencial de 2 niveles en Huatabampo, Sonora.• Desarrollo de anteproyecto arquitectónico de vivienda residencial de 2 niveles en Navojoa, Sonora, en proceso.• Desarrollo de concepto y presentación de proyecto de Distrito La Jolla, para Desarrollos la Jolla S.A. de C.V.• Desarrollo de concepto y presentación de proyecto de Comunidad Vacacional El Molinito, para Inmobiliaria Elga SA de CV |
| 2019 | <ul style="list-style-type: none">• Anteproyecto Conceptual ‘Rescate al Centro Histórico’ de la ciudad de Cananea, Son. |
| 2018 | <ul style="list-style-type: none">• Master Plan Conceptual de ampliación Mina “La Herradura”, elaboración de anteproyectos y memoria descriptiva de los edificios y áreas a reubicar para construcción y operación de la mina, para la gestión del Manifiesto de Impacto Ambiental (MIA) y el cambio de Uso de Suelo. |

Proyecto Arquitectónico y Ejecutivo

2023

- Proyecto Ejecutivo Urbano Mina la Herradura “Gran potencial”
- Proyecto Ejecutivo Cuitaca Market (tienda de autoservicio)
- Rehabilitación de Parques en 3 Pueblos de Sonora (Bacerac, Bacadehuachi y Huachineras)
- Oficina PLD2 (Mina la Herradura)

2022

- Proyecto Ejecutivo Centro Cultural Caborca
- Hospital Rural 20 camas, de IMSS Bienestar en Vícam Switch, Sonora
- Unidades Médicas de Salud de IMSS Bienestar; ubicados en Belem Pitahaya, Loma de Guamúchil, Tórim y Vícam Pueblo, Sonora.
- Proyecto de local comercial “Pet Arcade” ubicado en Hermosillo, Sonora.
- Casa de campo.

2021

- Ampliación de Edificio de Regaderas y Sanitarios en la Mina “La Herradura”.
- Centro Cultural “Don Goyo” en el municipio de Caborca, Sonora.
- Campamento de Seguridad en la Mina “La Herradura”.
- Proyecto de locales comerciales en la ciudad de Hermosillo, Sonora.
- Museo Mirador Cananea.

2020

- Proyecto estructural de estación de gas: Canopy despacho, área administrativa, tienda de conveniencia, bases de equipos, cuarto eléctrico y firmes, ubicada en el Estado de México, para Promotora Energética E3 S.A. de C.V.
- Proyecto Arquitectónico para departamentos ‘GH7’ ubicados en Hermosillo, Son.
- Proyecto Arquitectónico del Café Pet House ubicado en la ciudad de Hermosillo, Son.
- Proyecto Ejecutivo y Proyecto de Branding para Licorería Cava del Desierto ubicado en Hermosillo, Son.

2019

- Proyecto Ejecutivo para Relleno Sanitario para residuos sólidos urbanos ubicado a 3.5km de la mancha urbana al norte de la ciudad de Caborca, Son.
- Proyecto Ejecutivo para la Remodelación y Ampliación de clínica en Mina La Herradura, 565 m2, Minera Penmont, S. de R.L de C.V.,
- Proyecto Ejecutivo para la Remodelación y Ampliación del área de Cocina y Comedor del Centro Médico Dr. Ignacio Chávez, ISSSTESON.

2018

- Proyecto Ejecutivo Almacén - Laboratorio en área de Merrill Crowe, ubicado en Mina la Herradura, Minera Penmont, S. de R.L de C.V.
- Proyecto Ejecutivo Oficinas Compras, ubicada en ciudad de Caborca, Minera Penmont, S. de R.L de C.V.
- Proyecto Ejecutivo, Centro Deportivo Sindical Sección 94, Ubicado en la Ciudad de Caborca, Sonora, Minera Penmont, S. de R.L de C.V., valor obra \$43 MDP.

2017

- Ampliación y Remodelación Hospital Dr. Ignacio Chávez de ISSSTESON. Proyecto Ejecutivo de Remodelación área para implementar Gineco-Obstetricia en 540 m2, y ampliación área de 550 m2 para área de Pediatría, valor obra \$25 MDP.
- Contrato Plurianual de Conservación de Carreteras, Ingenieros Civiles y Asociados S.A. de C.V. (ICA), Ejecución de Proyecto Geométrico de 794km de carretera en el Estado de Sonora; Promotora, y Coordinadora de proyecto, valor obra \$3,600 MDP, valor proyecto \$25 MDP.



EAE Arquitectos S.C.

ARQUITECT



TURA



Bradbury Building
Archiviz

EAE Arquitectos S.C.

Avenida de La Cultura, No. 81, Proyecto Río Sonora, 83270 Hermosillo, Son, Mx
Oficina (662) 437 67 62 contacto@elazulestudio.com www.elazulestudio.com
instagram.com/elazulestudio facebook.com/elazulestudio twitter.com/elazulestudio

A vibrant indoor garden scene. In the foreground, a long, rectangular table with a bright green, horizontally-slatted top holds several small, white, shell-shaped planters containing succulents. The table is set on a floor of reddish-brown tiles. To the right, two red wooden chairs are visible. The background is filled with a variety of green plants, including ferns and leafy greens, some in large pots. A white statue of a figure in a long robe stands in the center background. A large, ornate, black metal hanging lantern with intricate cutouts is suspended from a ceiling made of dark wooden beams. The overall atmosphere is bright and lush.

HOGAR

WWW.ELAZULESTUDIO.COM

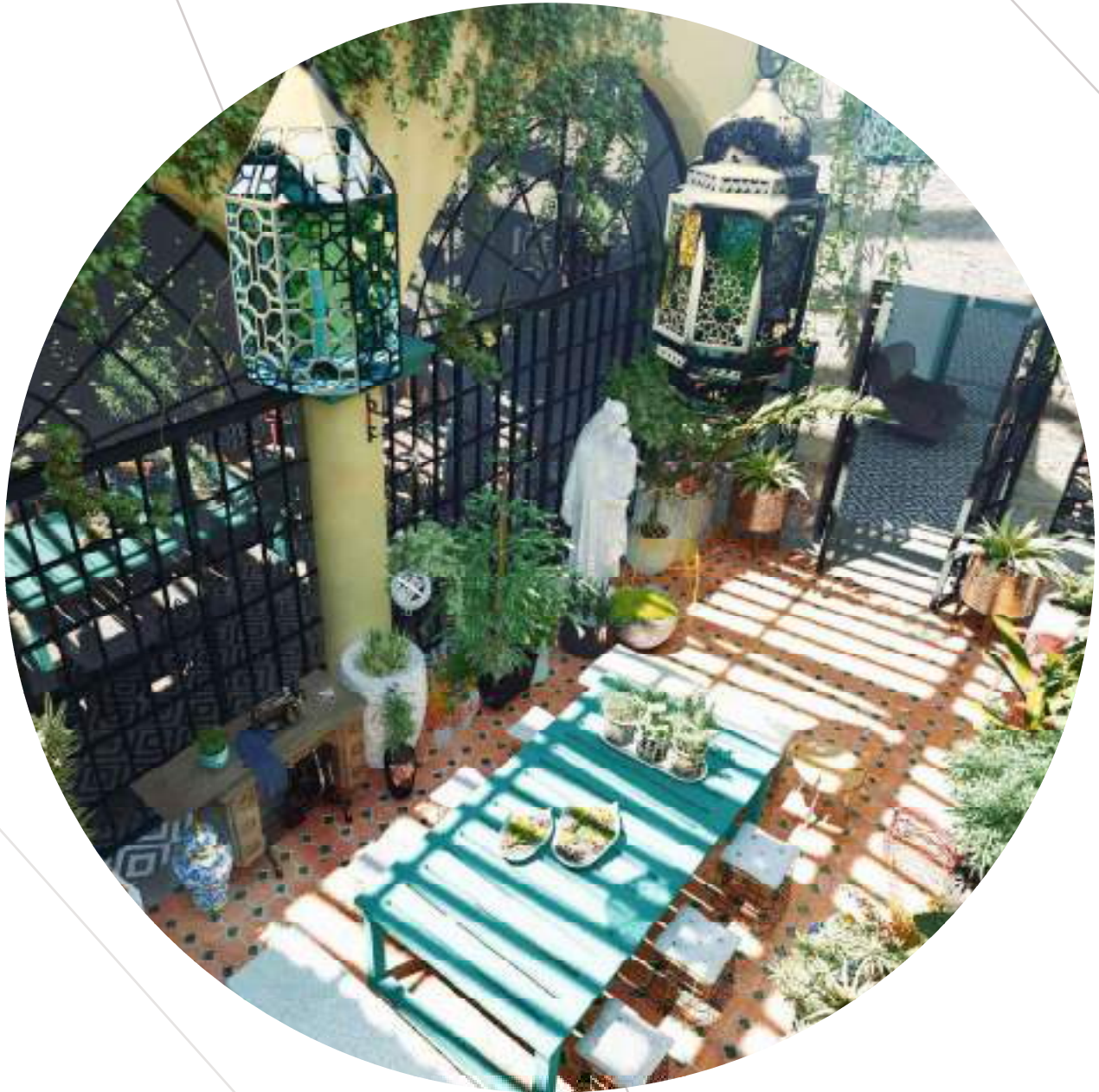

NUESTRO SISTEMA

En El Azul Estudio la realización de proyectos provienen de una comprensión profunda del cliente, donde nos enfocamos en su método de trabajo, su gente y sus necesidades.

Nos acercamos a cada proyecto sabiendo que cada usuario es diferente. Nuestro rol profesional es proporcionar una solución única que responda a la visión de cada cliente.





Residencial
Proyecto Arquitectónico / Archviz



LA FORMA Y EL DISEÑO TIENEN UNA FUNCIÓN

Para lograrlo, pensamos desde lo macro hasta lo micro. Desde la estructura de una edificación hasta el detalle de la cancelería de las puertas.

Los resultados de nuestros proyectos provienen de una colaboración entre el cliente, el equipo de diseño y los usuarios.



Arquitectura Tradicional
Estilo Californiano

WEB
www.elazulestudio.com

662 437 6762
contacto@elazulestudio.com

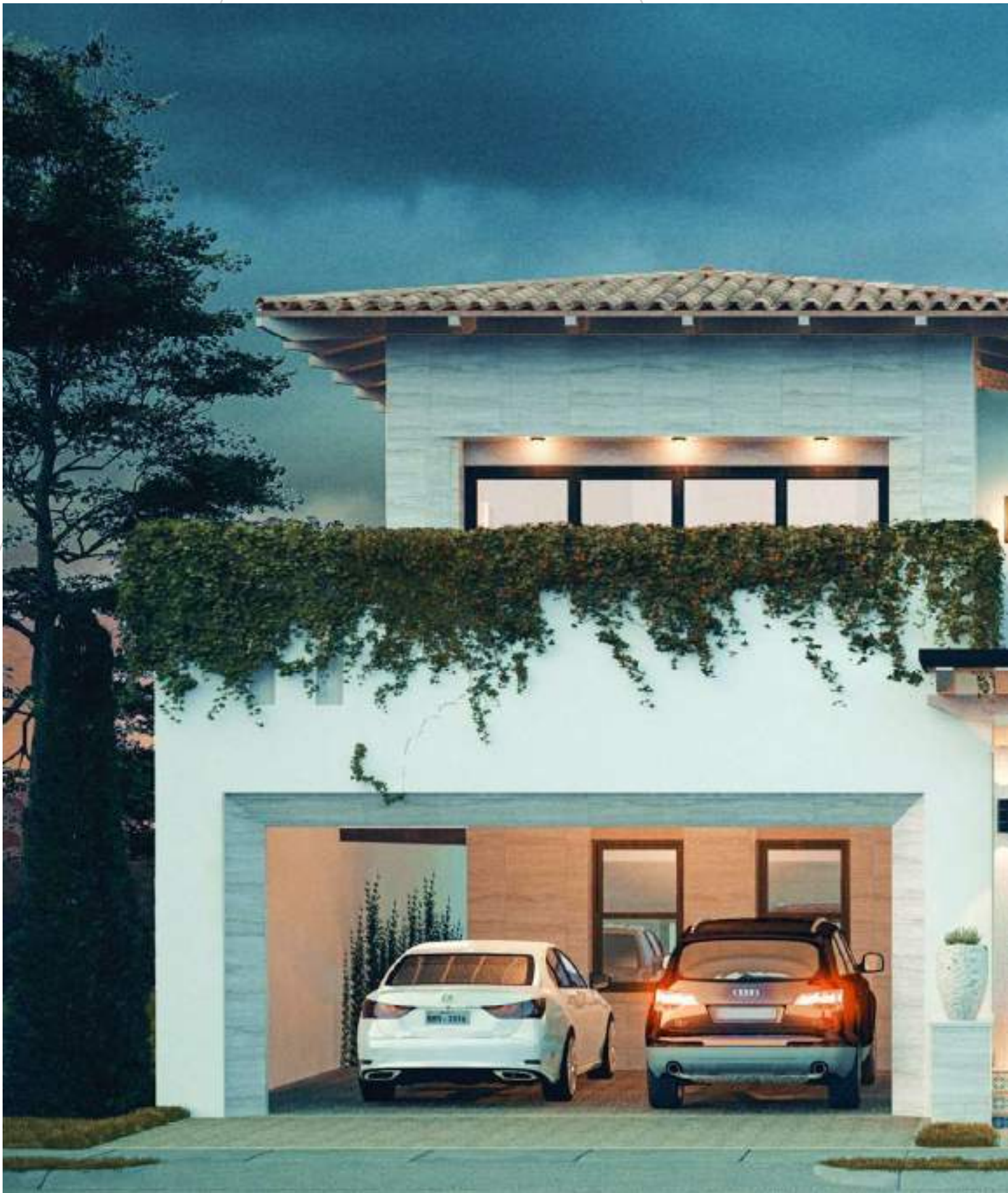

Residencial
Proyecto Arquitectónico / Archviz



La visualización nocturna nos permite descubrir un nuevo espacio arquitectónico. A través de la iluminación artificial se descubrirán los ambientes que se dan naturalmente por el huso horario y que se han diseñado con propósito.

Residencial
Proyecto Arquitectónico / Archviz





En el azul estudio con cada nuevo proyecto viene una nueva oportunidad para crear espacios en conjunto con nuestro cliente. Somos la herramienta que le ayudará a diseñar su nuevo Hogar. Un lugar que brinde seguridad, calma y alegrías.

Los Cabos, BCS
Residencial / Archviz



Los Cabos, BCS
Residencial / Archviz





IDEOLOGIA DE DISEÑO

COMPROMISO

Nuestra empresa está comprometida en lograr y fomentar soluciones de diseño innovadoras, para así brindar la mejor respuesta de trabajo a nuestros clientes.

La filosofía de la empresa es ofrecer una experiencia visual en las cuestiones del diseño espacial excelente e integrarlo con un enfoque sostenible a nuestro entorno actual.

La comunicación cercana con los clientes, el compromiso con la excelencia en el diseño, la versatilidad, la creatividad y la innovación son los elementos de la competencia de nuestra empresa.

Somos una empresa multidisciplinaria que reúne las habilidades de la arquitectura contemporánea, la reutilización de los espacios y la planificación del diseño de interiores.



Complejo residencial Los cabos
Área Común / Archviz



Comprometidos con nuestros clientes para crear ambientes que cumplan con todas sus necesidades.

Patio - Barra Asador
Proyecto Arquitectónico / Archviz

Diseños de asador con cubierta para área de patio. Buscando principalmente el confort del cliente al crear espacios que bien se pueden disfrutar en familia y a cualquier hora.



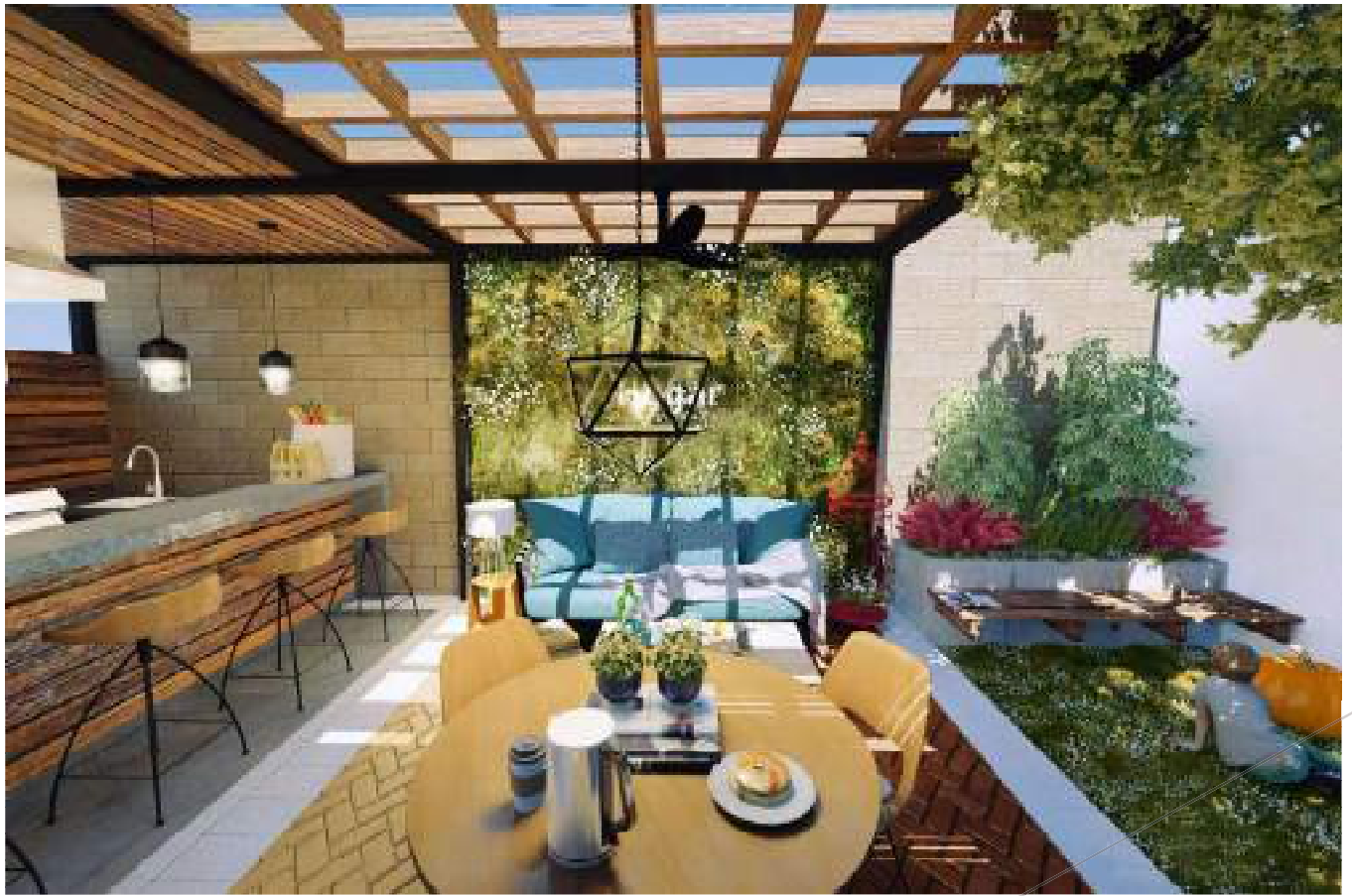

EAE

LA EXPERIENCIA EN LA EMPRESA

Abarcamos una amplia gama de espacios arquitectónicos exteriores e interiores que incluyen espacios públicos, comerciales, educativos, deportivos, de conservación del patrimonio, residencial e industrial.



NUESTRA FORMACIÓN

Nos hemos formado con un equipo de diseño con los más altos estándares para proporcionar la experiencia y las habilidades que creemos necesarias para brindar un proyecto exitoso.

Nuestro equipo ofrecerá el balance adecuado para lograr un diseño sobresaliente y una entrega completa y a tiempo del proyecto.





Visualización de conjunto cerrada Belmonte
(Hermosillo, Sonora)

Diseño de escalera para residencia
(Hermosillo, Sonora)



PROYECTO GH7

Diseñamos este conjunto buscando aprovechar el máximo de la topografía del terreno natural, misma que se encuentra muy accidentada con un desnivel de más de 3 metros de profundidad conforme al pie de la banqueta de la ciudad.

El proyecto se rige por 3 niveles, con el acceso peatonal y de automóviles por el nivel medio. Un área común en el nivel inferior y 7 departamentos distribuidos en los 3 pisos.

El número de cajones de estacionamiento fue lo que nos delimito el número de departamentos.





Villa Bemela Campestre Resort, San Carlos, Sonora
Proyecto Arquitectónico / Archviz



Casa Club con piscina exclusiva para los residentes del Campestre.
Desarrollada sin interrumpir el entorno en una formación elevada del terreno.



Eagle Village , Islas del Mar, Puerto Peñasco
Archviz



Visualización del complejo de departamentos en la playa.
Vista del conjunto exterior y sus amenidades.





EL AZUL ESTUDIO
SAS ARQUITECTOS S.R.L.

Hogar



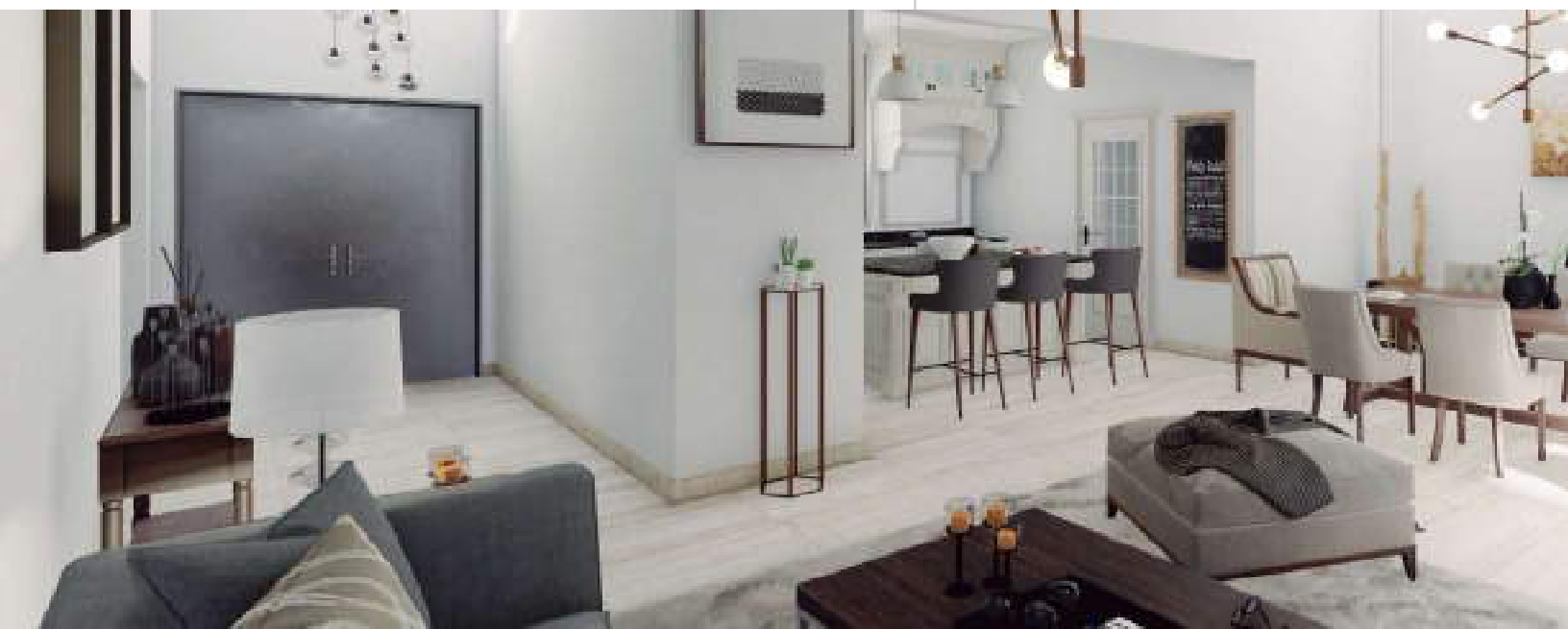
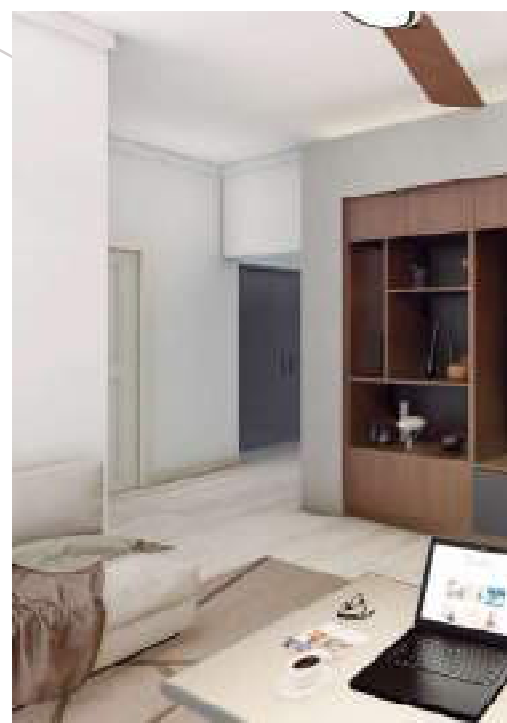



IMPORTANCIA EN EL DETALLE

INTERIORISMO

En el azul estudio nos tomamos en serio el interiorismo, ya que con ayuda del 3d proyectamos la experiencia que vivirá el usuario en el espacio interior, el color, las texturas, la iluminación y cada uno de los elementos que conformarán los espacios que convertirán una casa en un hogar, o un simple espacio de trabajo, en un negocio con identidad.



Santerra Residencial
Diseño Interior / Archviz







DOS SANTOS

Torre Condominal en la ciudad de San Carlos, Sonora, Mx.

El proyecto está ubicado a pie de playa y cuenta con una alberca panorámica, gimnasio y estacionamiento propio.

3 tipos de condominios que suman un total de 44 y 4 Pent-houses todos con vista al mar.

Dos Santos Villa Resort & Hotel
Diseño de proyecto arquitectónico / Identidad / ArchViz

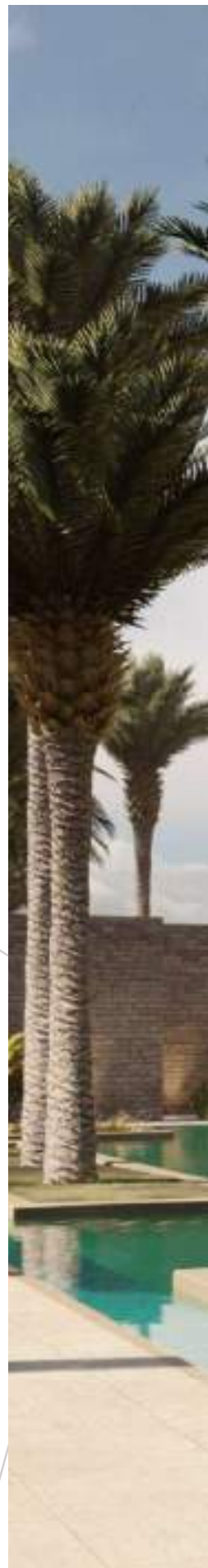





Remodelación y ampliación de residencia, Cananea, Sonora
Proyecto Arquitectónico / Proyecto Ejecutivo / Archviz



Diseño de residencia con la incorporación de departamentos,
con área común, asadores y piscina.

Residencial GGA, Ures, Sonora
Proyecto Arquitectónico / Archviz

Remodelación, ampliación y rehabilitación de espacios
existentes en casa antigua.





LA INNOVACIÓN QUE TUS ESPACIOS NECESITAN

Manteniendo los materiales y acabados rústicos propios de una casa habitación de la época complementándola con un estilo más moderno que se complementa con lo tradicional y hogareño.



Casa de campo
Proyecto Arquitectónico



Residencia de verano en campo para vacacionar y estadía temporal.
Su función principal es el descanso de fin de semana del cliente
y para su aprovechamiento a través de la renta del mismo.





COMERCIAL





UNAM
Archviz

Avenida de La Cultura, No. 81, Proyecto Río-Sonora, 83270 Hermosillo, Son, Mx
Oficina (662) 437 67 62 contacto@elazulestudio.com www.elazulestudio.com

Bentley Systems
Diseño conceptual / Urbano / Archviz



VALOR AGREGADO

Darle valor al dinero de nuestro cliente significa maximizar y potencializar su inversión.

La base de nuestro conocimiento es la investigación y la evaluación comparativa de las mejores prácticas de diseño a nivel internacional.

Este proceso también nos permite obtener una comprensión profunda de sus necesidades para crear la mejor solución para usted.

No abordamos un proyecto con soluciones predeterminadas, proporcionamos soluciones inteligentes específicas para cada cliente.







Oficinas Administrativas Indaabin,
Villahermosa, Tabasco.
Archviz



ENTENDEMOS LOS OBJETIVOS

Los proyectos que realicemos deben de aumentar la productividad, ayudar a atraer y retener al mejor personal, reducir los costos y cumplir con los objetivos estratégicos para el negocio.

En el azul estudio entendemos los objetivos de negocios, el proyecto resultante debe de ser la solución de una buena relación calidad-precio.

Plaza Comercial, Hermosillo, Sonora
Proyecto Arquitectónico



Paso a nivel, Ciudad Obregón, Sonora
Anteproyecto Arquitectónico





OBJETIVO FINAL: LA GENTE

Si hacemos que las personas sean más efectivas a través del lugar donde laboran, afectaremos positiva su negocio.

La combinación de nuestra experiencia a través de proyectos e investigación, y nuestra capacidad de escuchar a nuestro cliente, nos permite al trabajar en un mismo equipo, crear entornos de trabajo únicos que refuercen los valores y objetivos de una empresa.

Pet House Café, Hermosillo, Sonora
Proyecto Arquitectónico / Branding



UN CAFÉ CON TU MEJOR AMIGO

Trabajamos en generar el concepto de un pequeño espacio para disfrutar un buen café o refrigerio con la temática para los amantes de las mascotas, con toques de arquitectura de Nueva Orleans en el que está basado el 'Main Street Area' de Disneyland.

Para este trabajo se diseñó toda la identidad de la empresa. Desde el concepto, nombre, logo, e imagen empresarial, hasta publicidad.







BRT (Bus Rapid Transit)
Proyecto Urbano

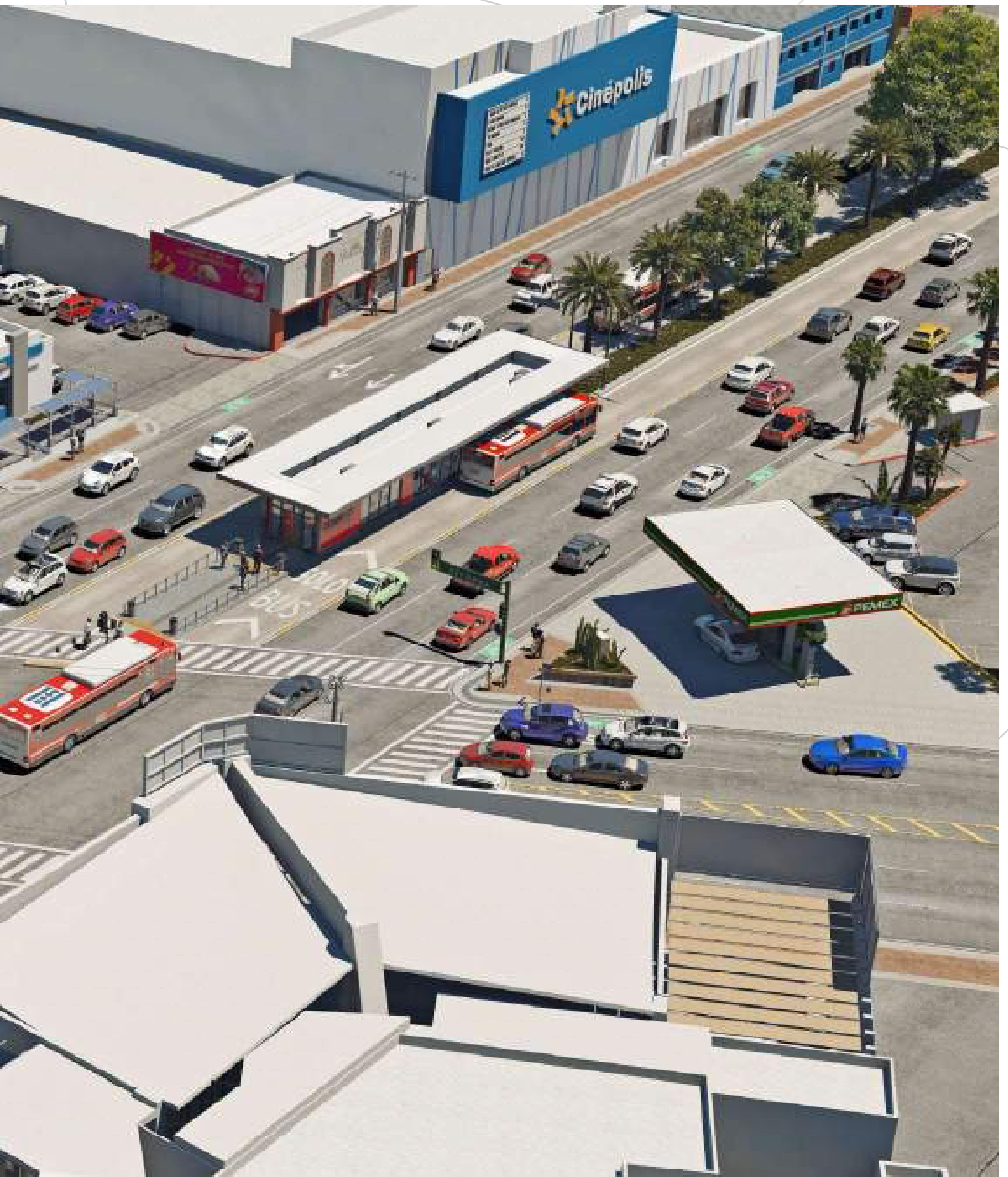

Estaciones Multimodales y Centrales basados en una investigación técnica para poder desarrollar de la manera más viable el proyecto para la ciudad de Hermosillo.



PIAT (Parque de innovación y tecnología)
Anteproyecto Urbano

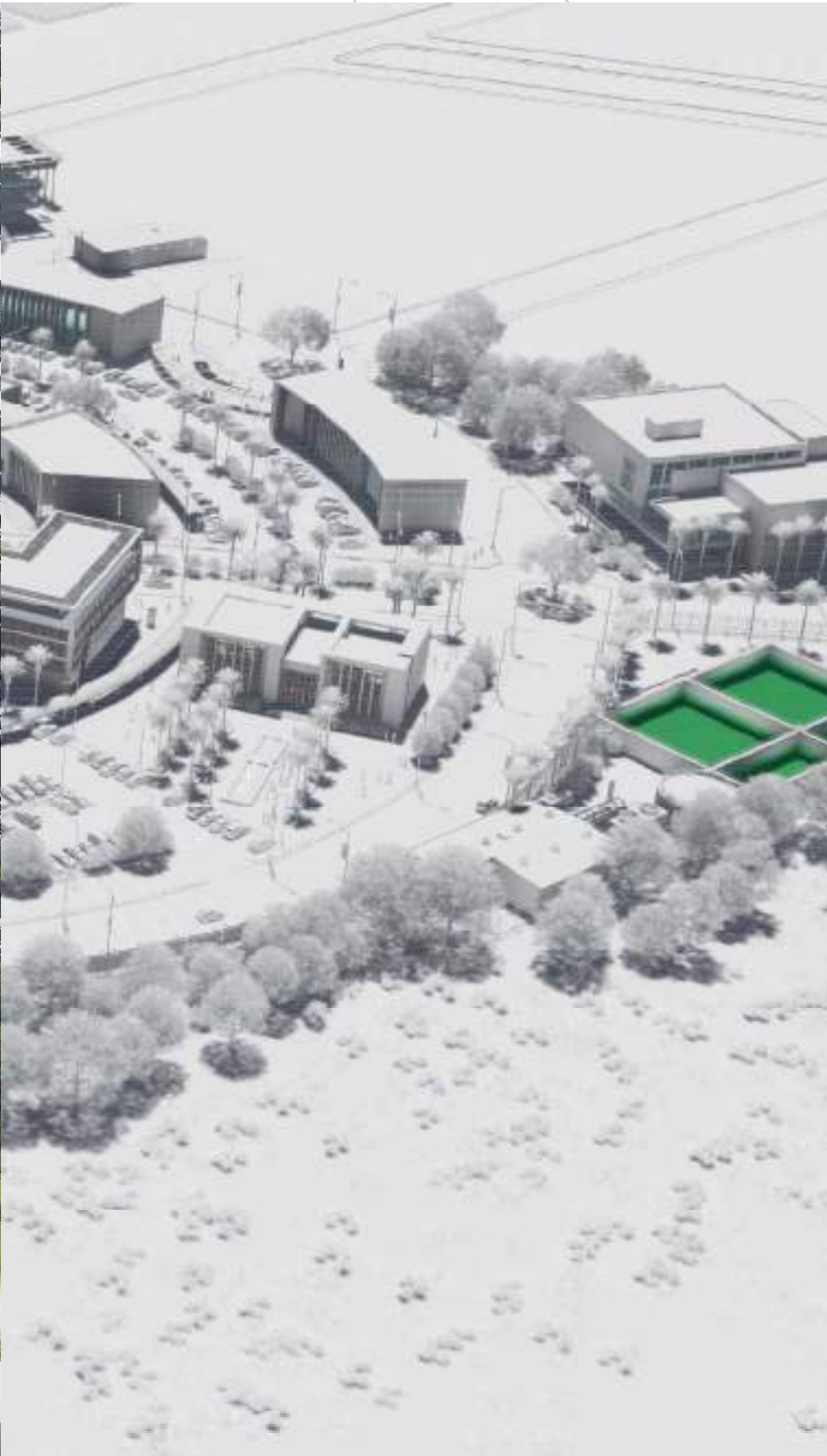

NUESTRO PAPEL

Creemos que como arquitectos y diseñadores debemos ser conscientes de nuestro rol, no solo en la entrega de lo estético y lo funcional, sino también en el impacto que podemos tener en la sociedad, en el medio ambiente, en el entorno económico, así como en el bienestar de las personas y la biodiversidad del planeta.

Proyectos respetuosos con el medio ambiente desde la etapa de diseño conceptual hasta el diseño final.

Elaboración de anteproyecto urbano y conceptualización de edificaciones para la planificación del Parque de Innovación y tecnología de la ciudad de Hermosillo.







Centro de las Artes Vivas / Museo Inmobiliario Indaabin
Presentación de proyecto



Instituto de Administración y Avalúos de Bienes Nacionales, ubicado en la delegación Coyoacán de la Ciudad de México.

DESARROLLO DE CONCEPTOS

Desarrollamos las ideas del cliente, que se puedan plasmar en imágenes que ayuden a la toma de decisiones tanto financiera como el impacto que tendrá para el desarrollo social.

Identificamos en cada proyecto los puntos clave de oportunidad. Ayudamos a la gestión y obtención de recursos ante las diferentes instancias tanto públicas como privadas, y con eso logramos el desarrollo total del proyecto.





Urbano / Cananea, Son., Mx.
Proyecto Arquitectónico / Archviz



Oficinas Administrativas
Proyecto Arquitectónico / Archviz



Auditorio
Proyecto Arquitectónico / Archviz

Las Riberas Residencial, Hermosillo, Son.
Área Verde y Lotificación / Archvív

Presentación del proyecto de Área Verde para el Residencial "Las Riberas". Se tomó en cuenta para el modelaje 3D la topografía actual y proyectada del terreno, así como la lotificación.

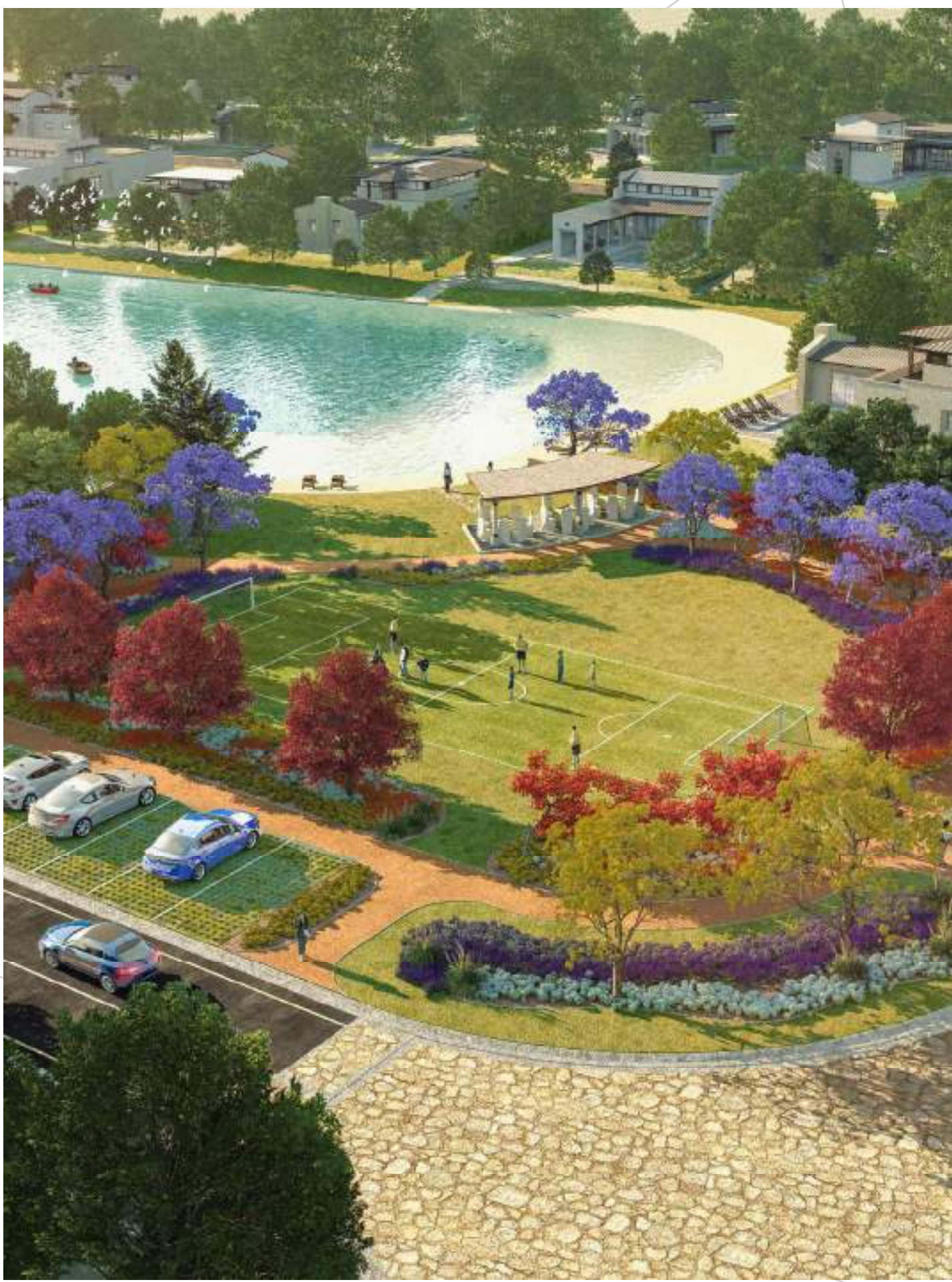



SUSTENTABILIDAD Y MEDIO AMBIENTE

Nuestro compromiso con el medio ambiente está impulsado por nuestra creencia como empresa de ser responsables del futuro de nuestro entorno.



Estadio / Parque Urbano
Proyecto Arquitectónico / ArchViz

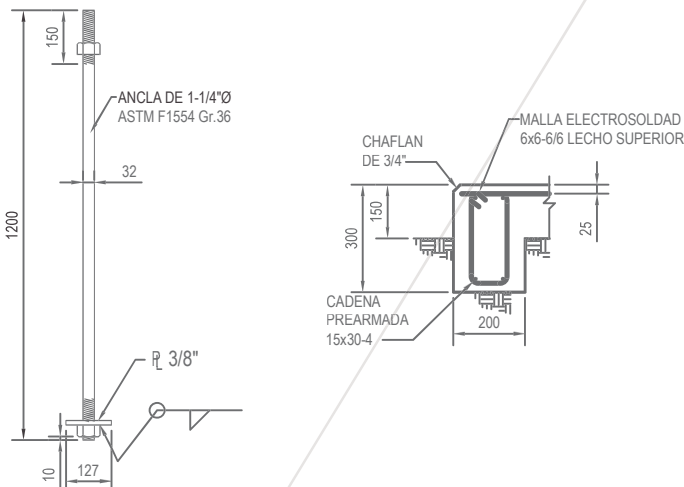
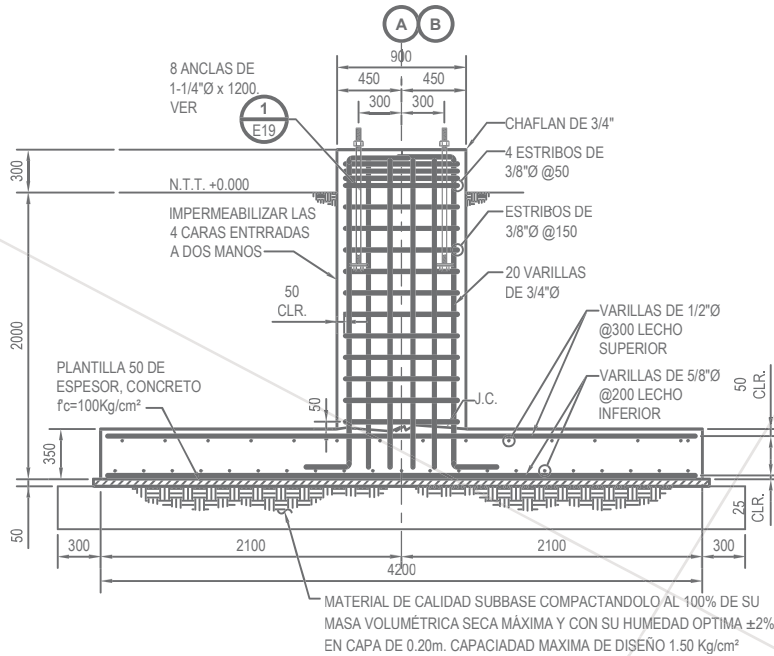
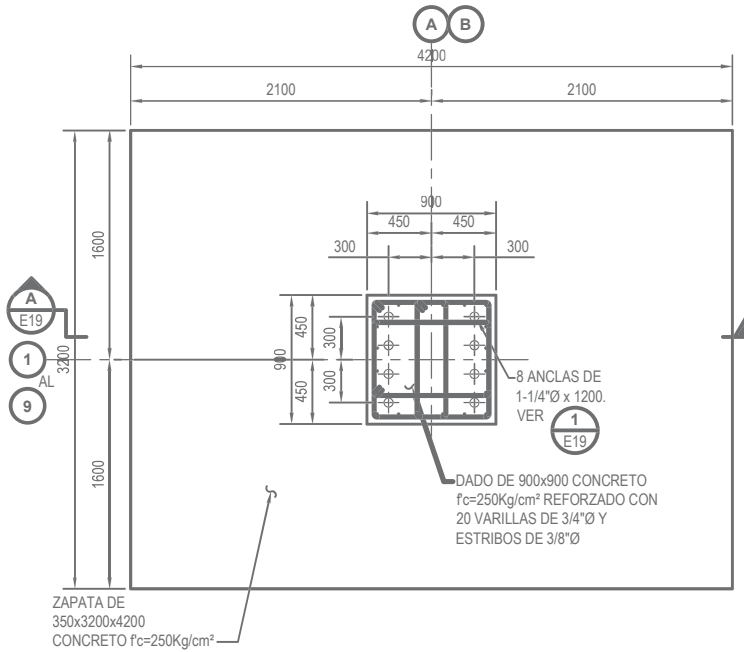

CANCHAS Y AREAS VERDES

Proyecto ejecutivo que se desarrolla en una superficie de 4.1 hectáreas.

Protección perimetral y accesos, sanitarios, caseta principal, caseta peatonal, área deportiva, oficinas, campo de Fútbol, campo de Béisbol, canchas de Basquetbol, vestidores, trota pista, área de alberca cubierta, área de asadores y juegos, estacionamiento, equipamiento urbano y vegetación.

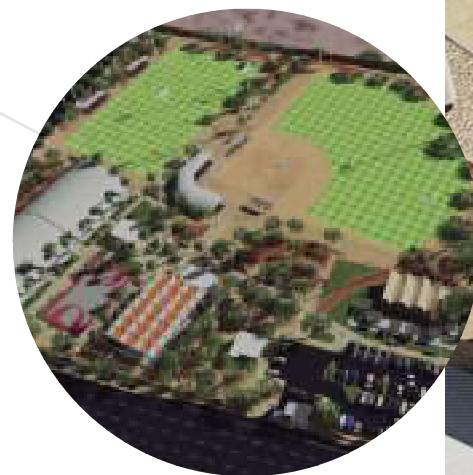

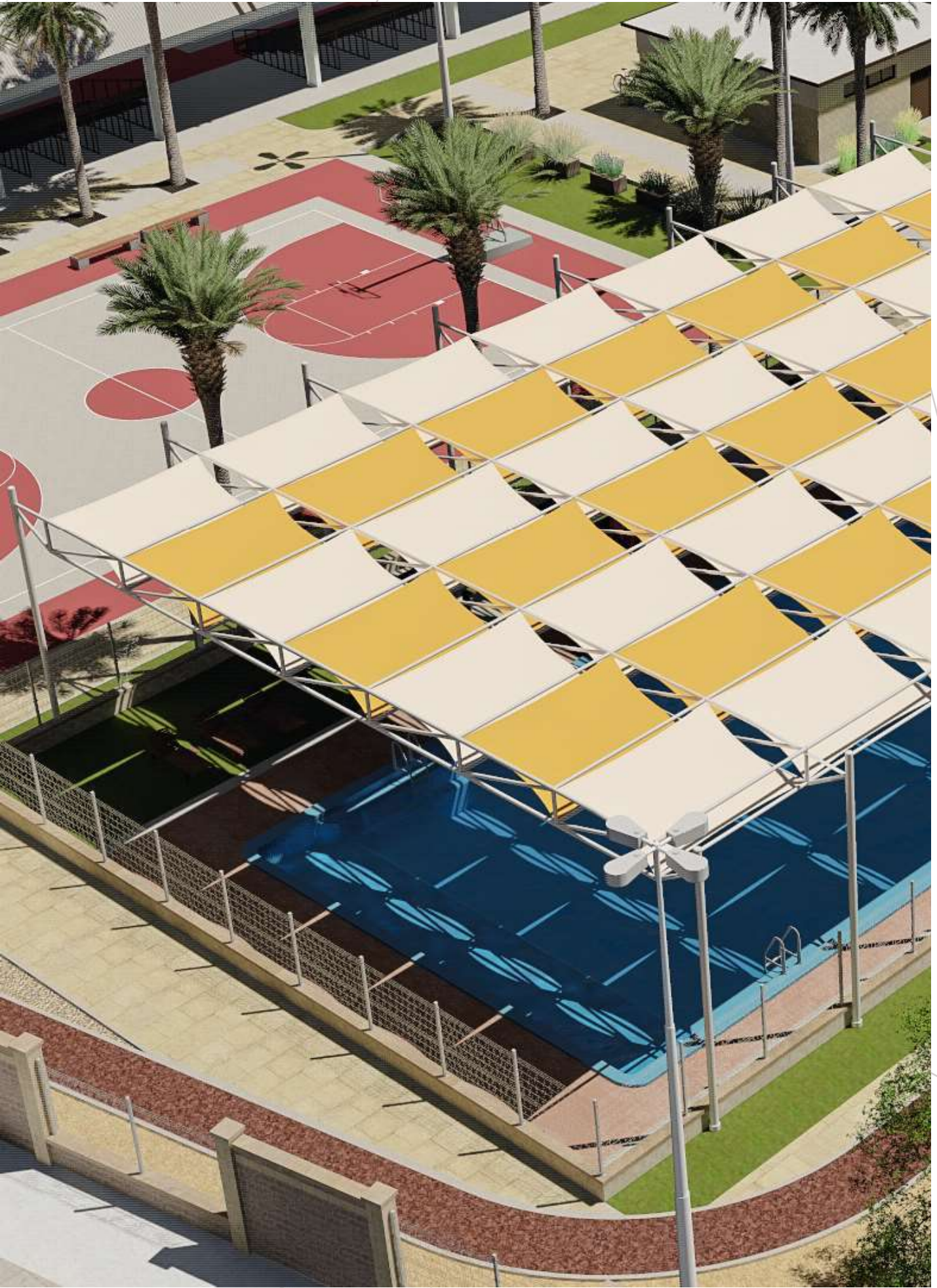

Proyecto Ejecutivo Centro Deportivo Sindical Sección 94
Ubicado en la ciudad de H. Caborca, Sonora.

Centro Deportivo
Proyecto Arquitectónico

Hospitalario
Proyecto Arquitectónico

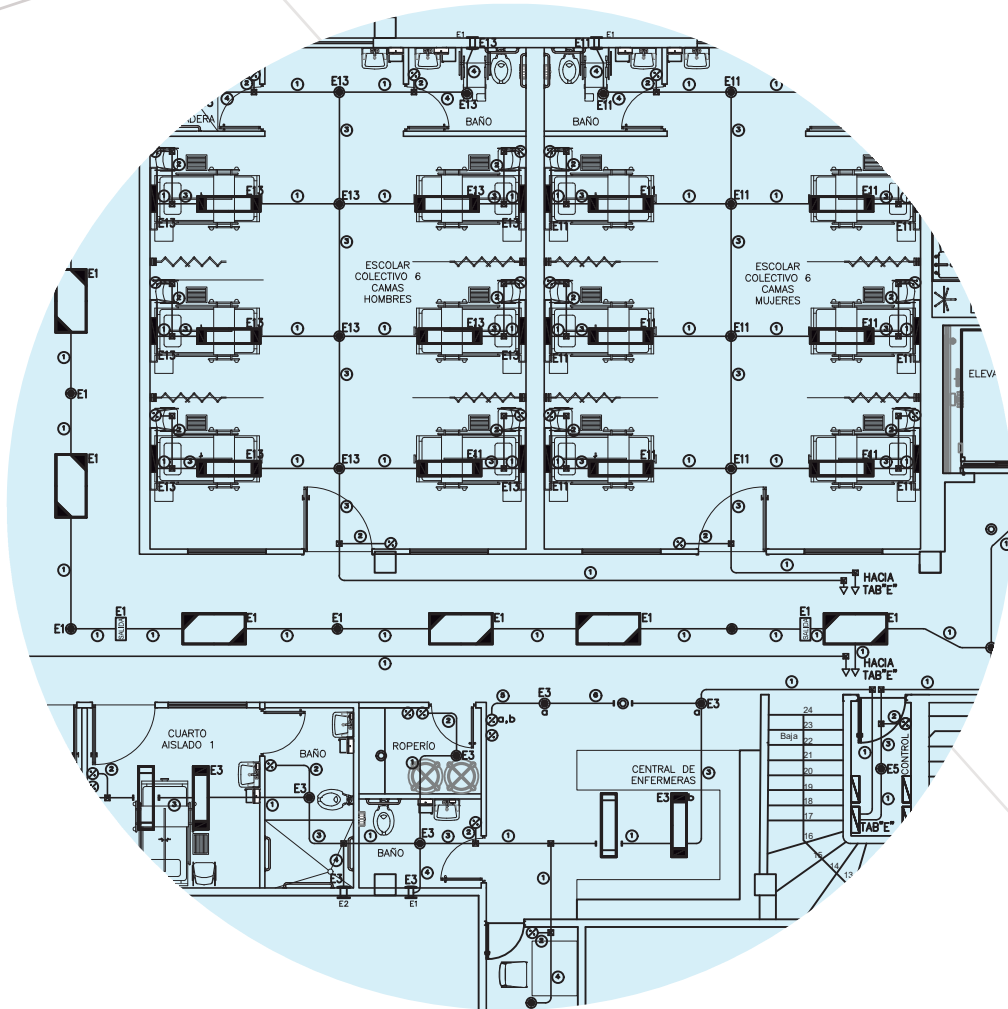

ÁREA DE GINECOLOGÍA Y OBSTETRICIA

Proyecto ejecutivo para remodelación y ampliación del área de hospitalización gineco-obstetricia y construcción de segundo nivel para la ampliación de la hospitalización pediátrica en centro médico Dr. Ignacio Chávez, en la ciudad de Hermosillo, Sonora.

Se dará cumplimiento a la necesidad de crecimiento de los usuarios, así como a las actualizaciones de las normas oficiales mexicanas de la secretaria de salud.



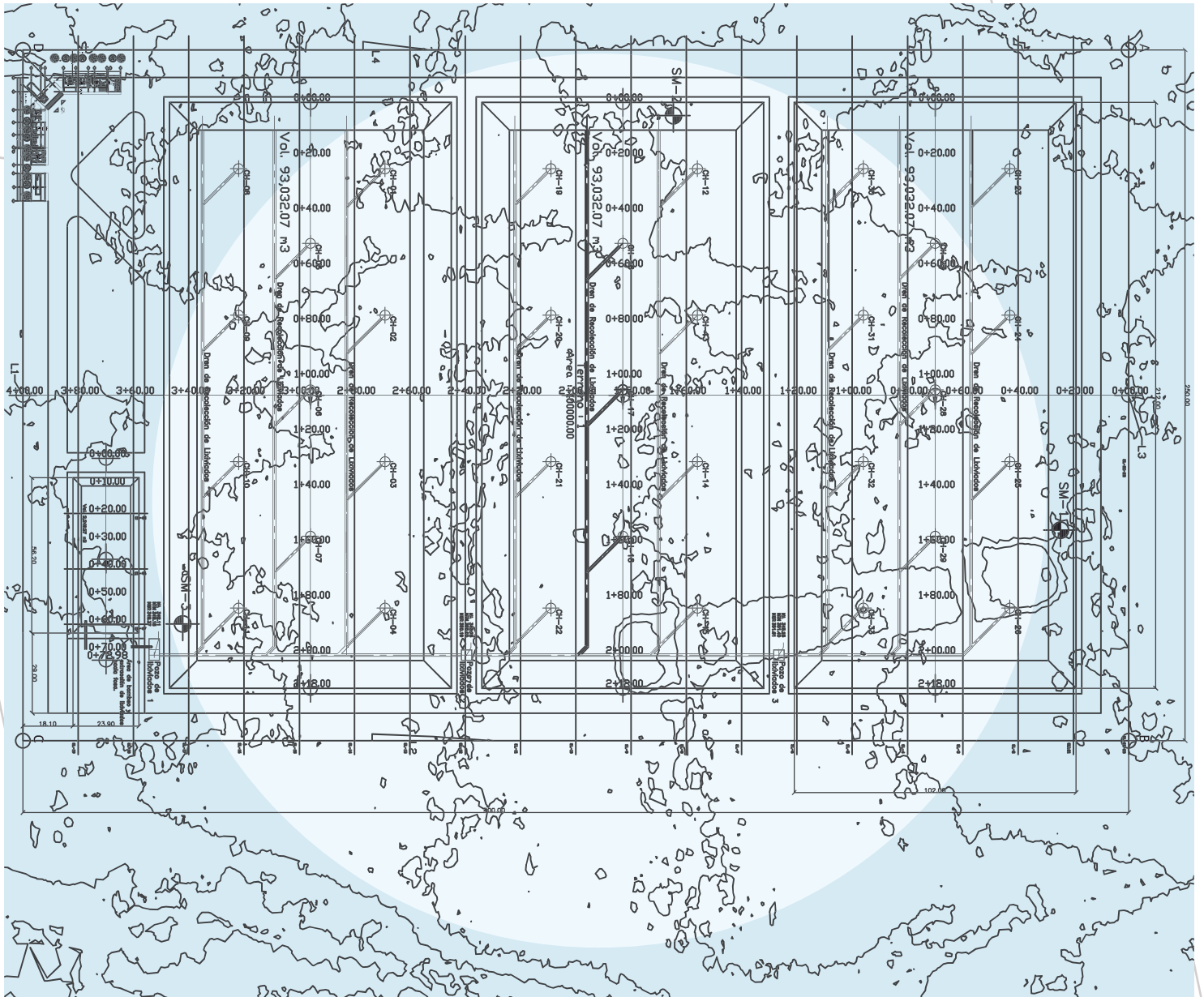

RELLENO SANITARIO DE DESECHOS SÓLIDOS URBANOS

Proyecto integral que contempla el análisis de topografía, estudios geológicos, mecánica de suelos y Geo hidrológico para el desarrollo de Relleno Sanitario de Desechos Sólidos Urbanos en una superficie total de 10 hectáreas, el cual empleará el método de trinchera, donde albergará las celdas correspondientes conforme se incrementa la demanda, con una protección del subsuelo ante filtraciones o lixiviados mediante la colocación de geomateriales (geomembrana y geotextil) y manejo de chimeneas mediante sistema de control pasivo.

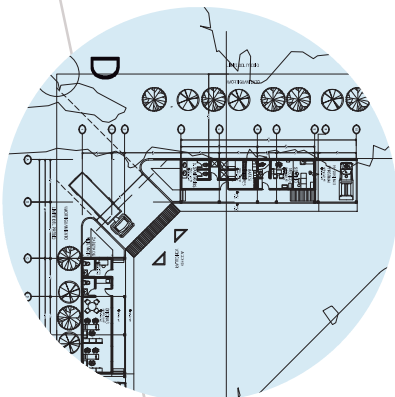

Municipio H. De Caborca.
Proyecto Ejecutivo

Fresnillo - Mina La Herradura
Municipio H. De Caborca.
Proyecto Ejecutivo

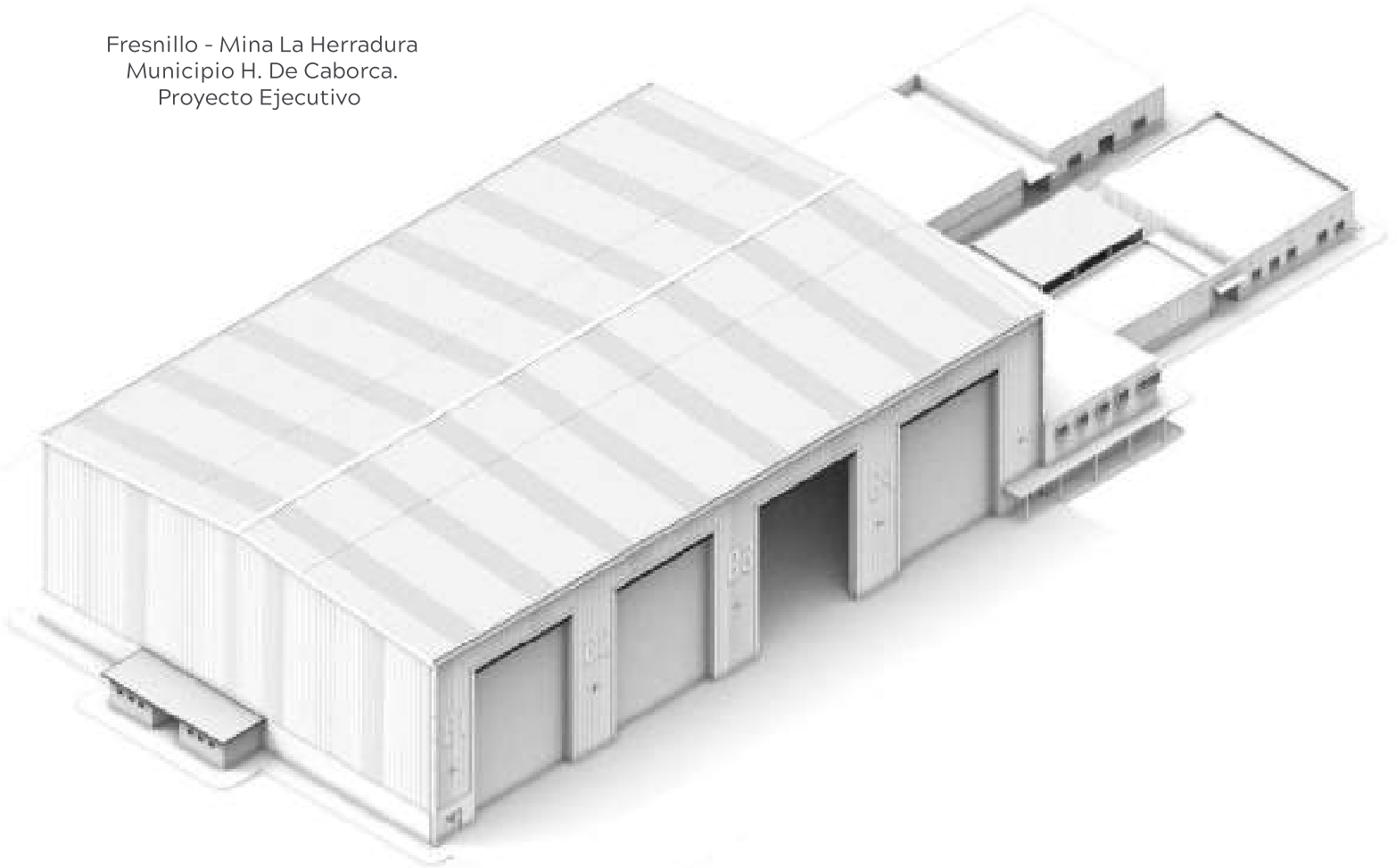

GRAN POTENCIAL

Master Plan Conceptual de ampliación Mina La Herradura, así como la elaboración de anteproyectos y memoria descriptiva de los edificios y áreas a reubicar para construcción y operación de la mina, para la gestión del Manifiesto de Impacto Ambiental (MIA) y el cambio de Uso de Suelo.

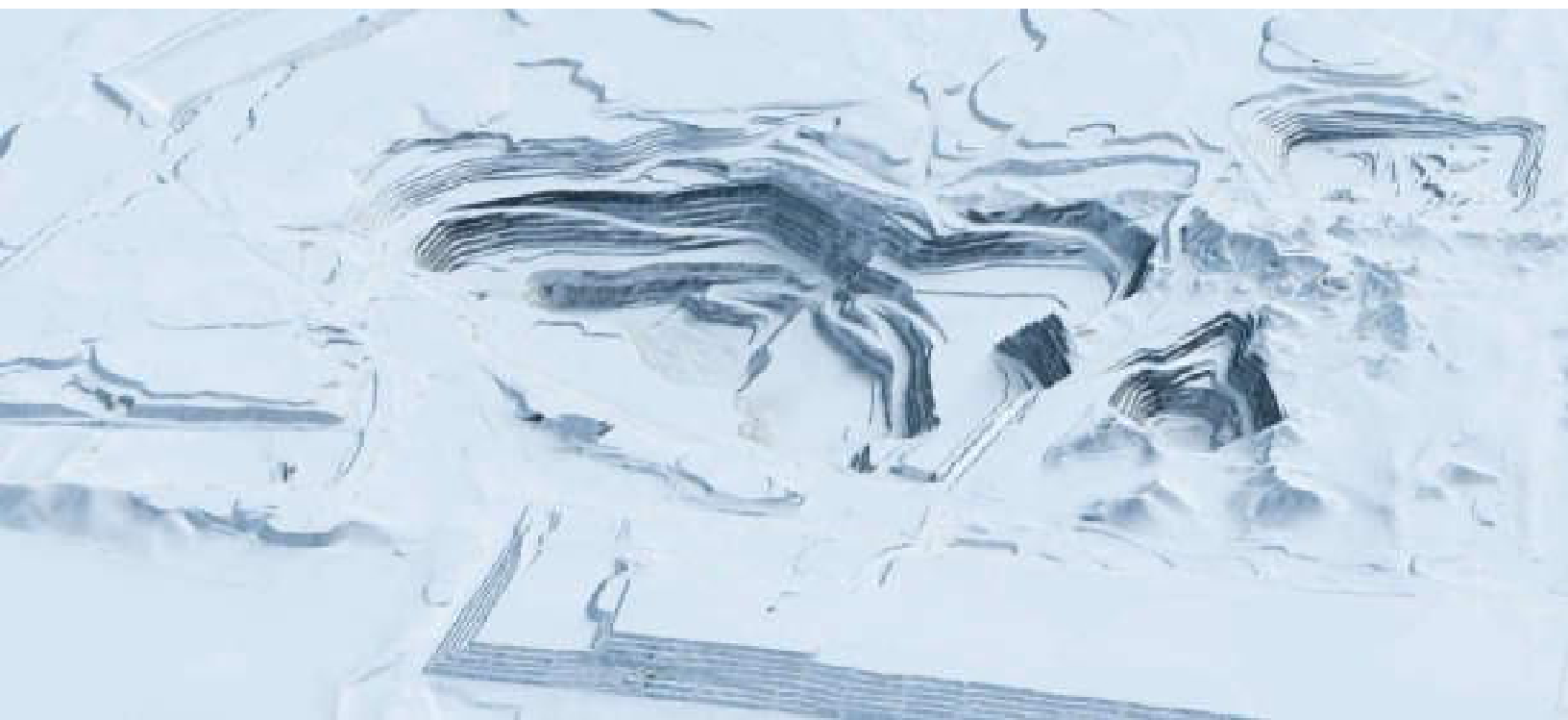





Cava del desierto, Hermosillo, Sonora
Diseño Arquitectónico / ArchViz / Branding



LA CASA DEL VINO Y LICOR

Trabajamos en generar el concepto de un espacio donde se pueda disfrutar, en compañía de amigos, de una gran bebida.

Una fusión de arquitectura con inspiración industrial de inicios de siglo XIX. El lugar perfecto para reuniones sociales.







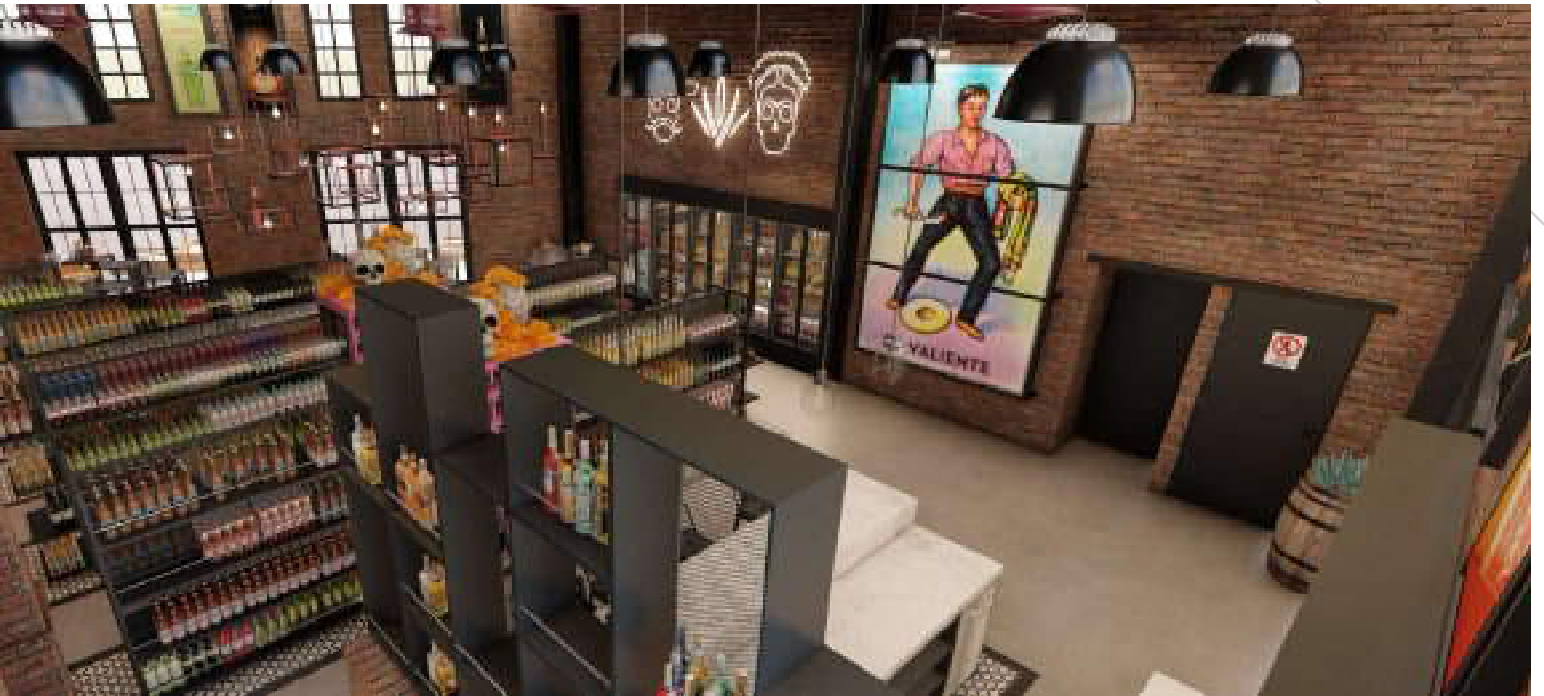
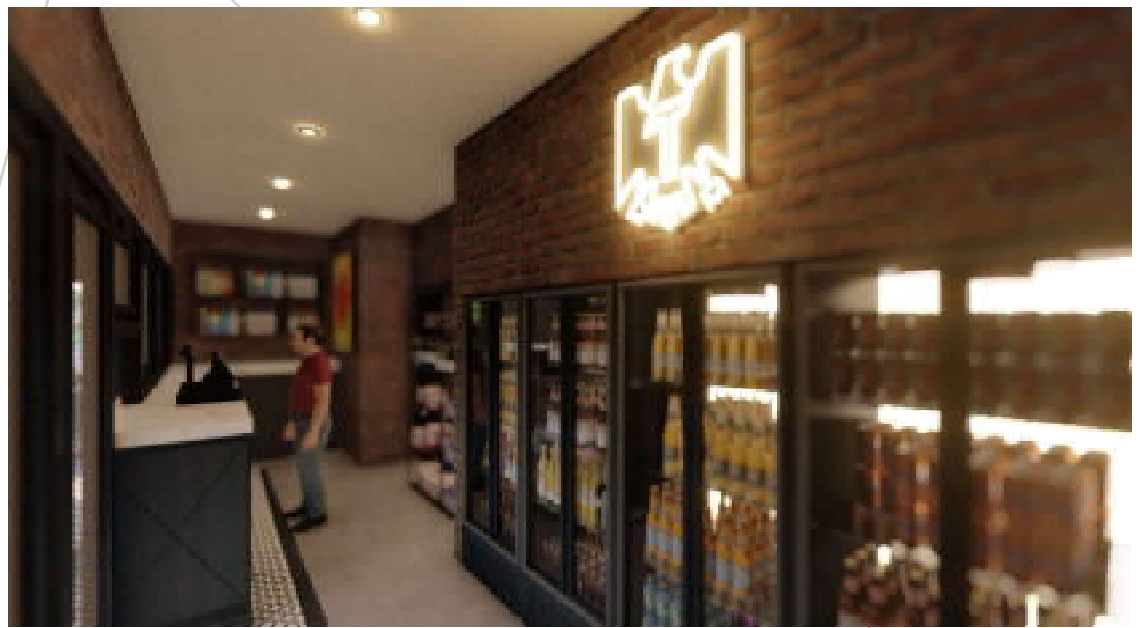
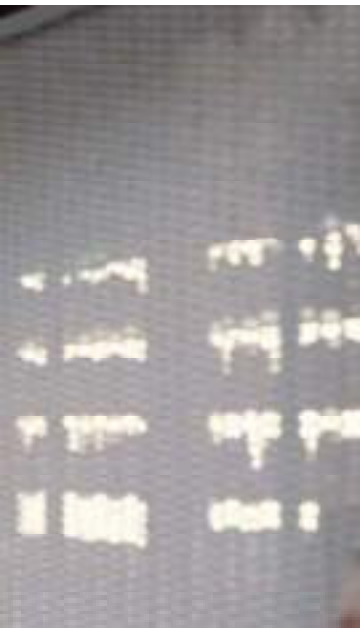

Music Zone, Hermosillo, Sonora
Diseño Arquitectónico / ArchViz



MUSIC ZONE

La idea de nuestro cliente, el unir dos grandes gustos en un solo lugar: música y la buena comida.

Este concepto fue desarrollado para un pequeño espacio comercial, donde las personas puedan ir a consumir en un restaurante temático, en medio de exhibidores con instrumentos y un área de grabación.







PET ARCADE
SNACKS & GAMES

PET ARCADE
SNACKS & GAMES



Pet Arcade, Hermosillo, Sonora
Proyecto Arquitectónico / Branding



PET ARCADE

Trabajamos en generar el concepto de un espacio donde se pueda ir por un café, un *snack*, o un postre, y jugar una variedad de videojuegos en máquinas arcade, con una temática *retro gamer*.

Se diseñó la identidad del local desde su concepto, nombre, logo, imagen empresarial, hasta publicidad y contenido para redes.

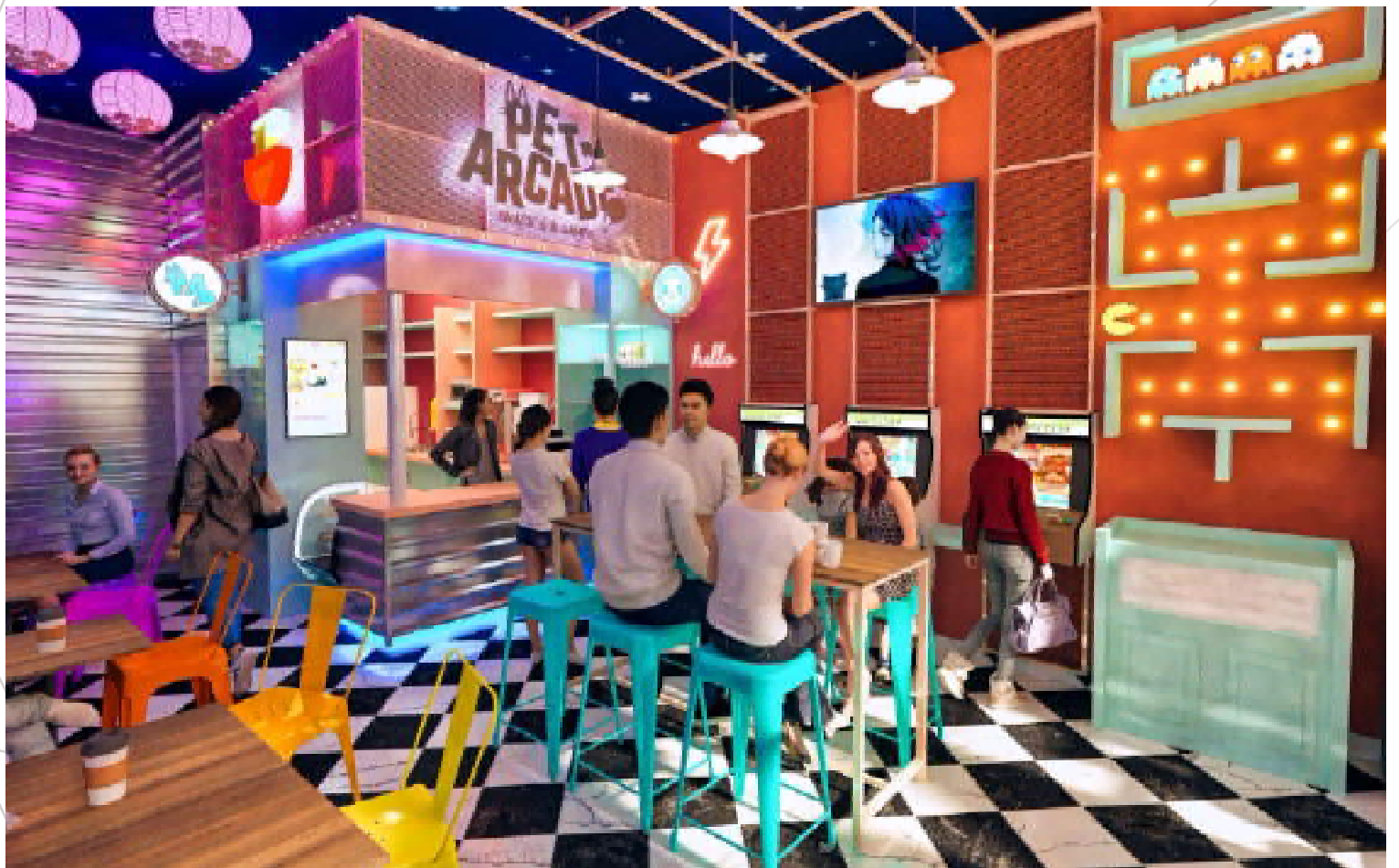
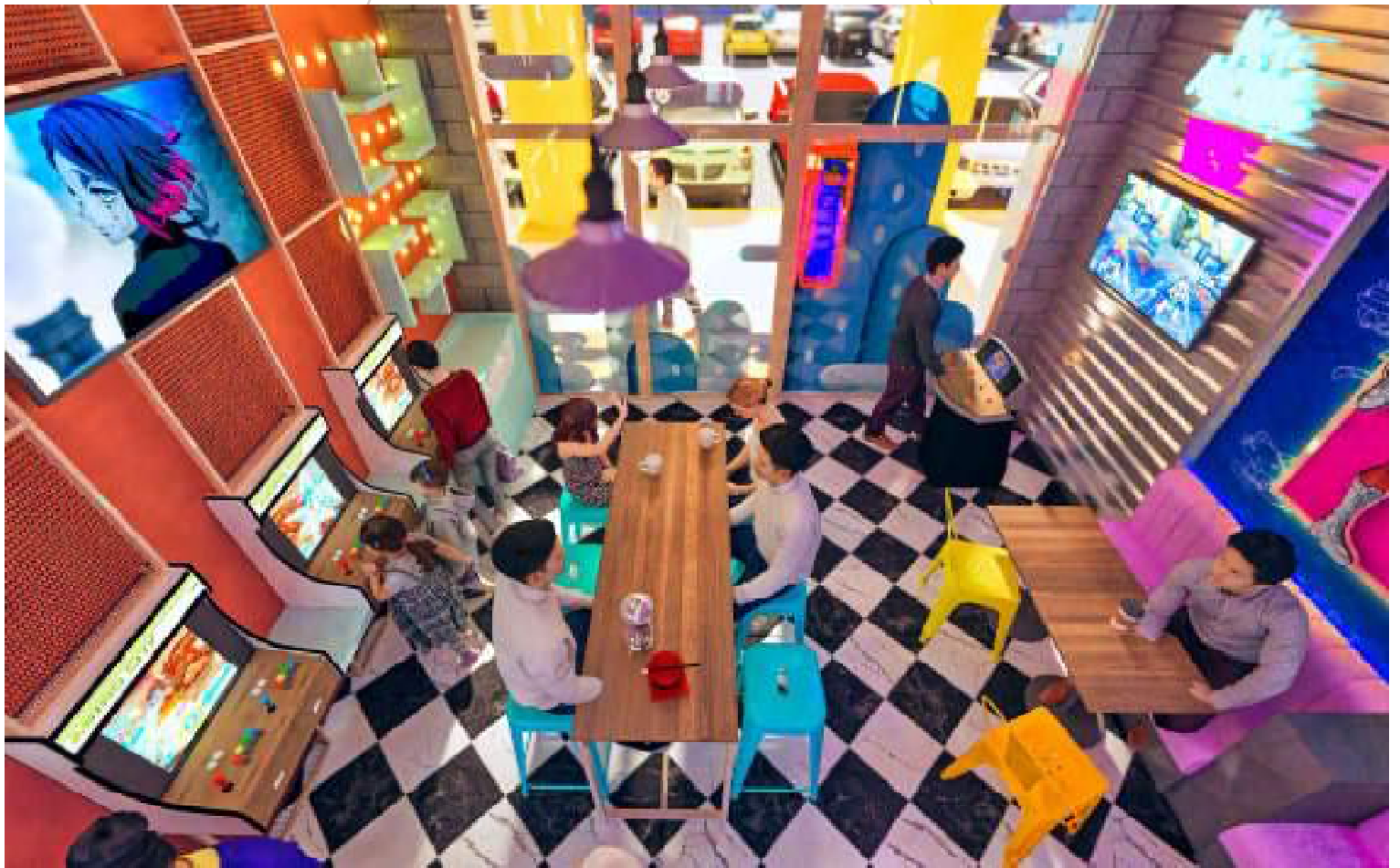



Cuitaca Market
Diseño Arquitectónico / Ejecutivo



Restauración del Centro Histórico, Cananea, Sonora
Diseño Arquitectónico / Proyecto de Inversión



Restauración de todo el corazón de la ciudad, desde el monumento El Arco, La olla y el parque Juárez.
Propuesta de diseño para construcción del Pabellón Juárez.

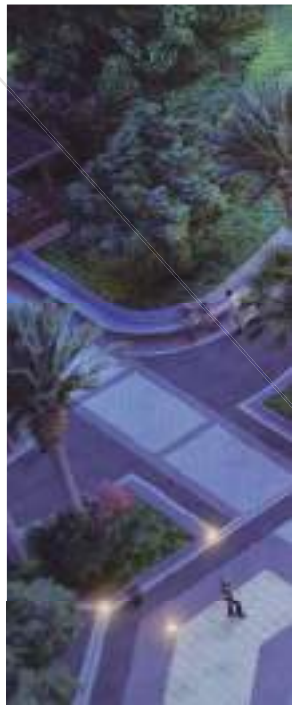





Distrito La Jolla, Hermosillo, Sonora
Concepto y Proyecto Arquitectónico / Archviz



Distrito la Jolla es un desarrollo que va un paso adelante, ofreciendo siempre lo mejor. Ubicados en lo más exclusivo del sector norte, son el mejor estilo y claro, la mejor vista de la ciudad.

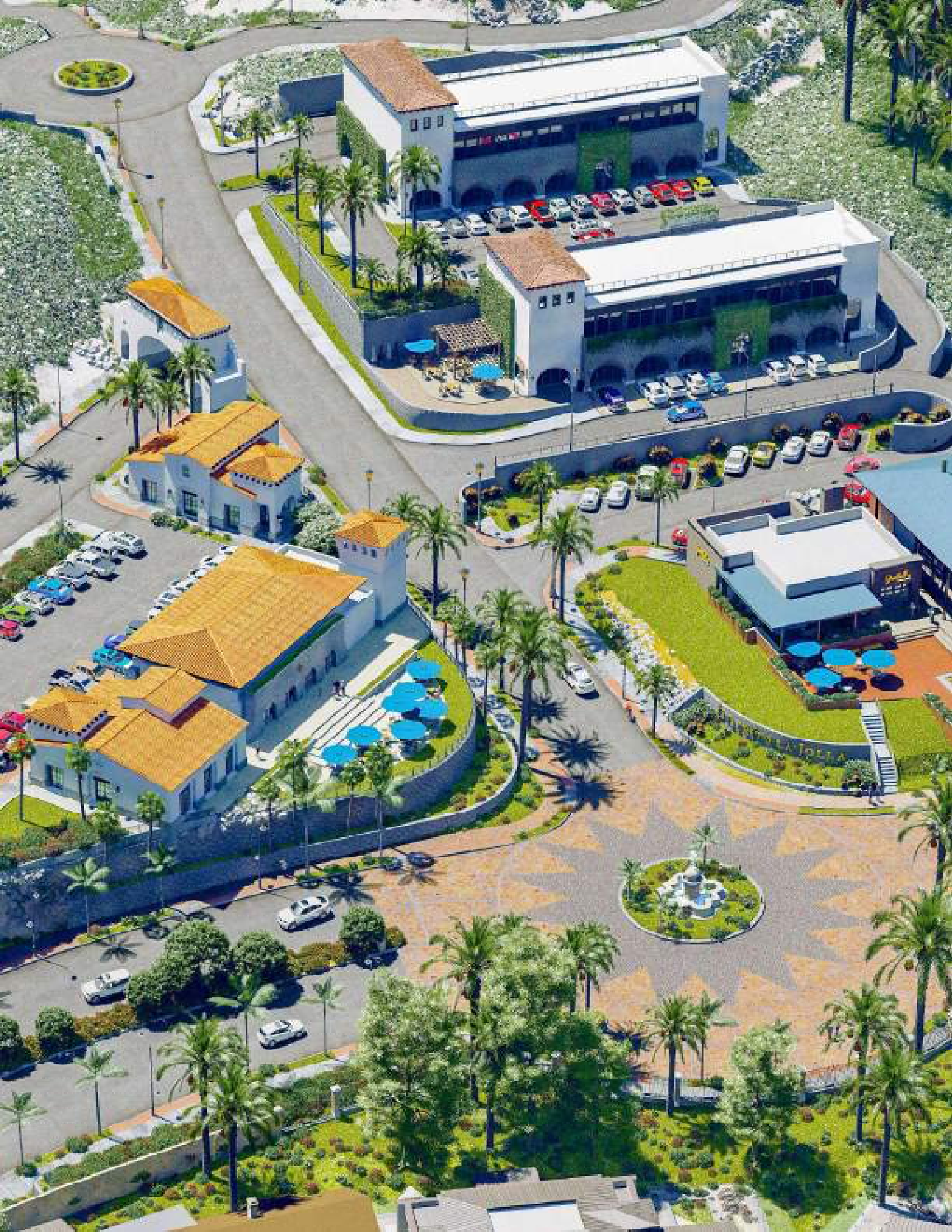

Distrito La Jolla, Hermosillo, Sonora
Concepto y Proyecto Arquitectónico / Archviz



El Molinito, Sonora
Diseño Arquitectónico / ArchViz



COMUNIDAD VACACIONAL EL MOLINITO

Proyecto conceptual exclusivo, ideado cerca de la presa El Molinito en Sonora, que incluye restaurante, gimnasio, casa club, salón de eventos, jardín botánico, edificio departamental, espacios para casa habitación y muelle panorámico.







Parque, Hermosillo, Sonora
Diseño Arquitectónico / ArchViz



Parque con áreas deportivas y de esparcimiento, diseñado a conciencia para suplir las necesidades del sector poblacional de Hermosillo.







Las Riberas, Hermosillo, Sonora
ArchViz



Visualización para proyecto de campo de Golf en Las Riveras,
proyecto residencial integral.

Don Goyo, Caborca, Sonora
Diseño Arquitectónico / ArchViz



CENTRO COMUNITARIO DON GOYO

Rehabilitación de un terreno de la Mina Fresnillo, que ofrecerá talleres de oficio a la comunidad aledaña Plutarco Elías Calles, mejor conocida como La Y Griega.

Cuenta con distintas aulas, huerto, canchas deportivas y área para puestos comerciales.









Parques - Bacerac / Bacadehuachi / Huachinera
Diseño Arquitectónico / Proyecto Ejecutivo

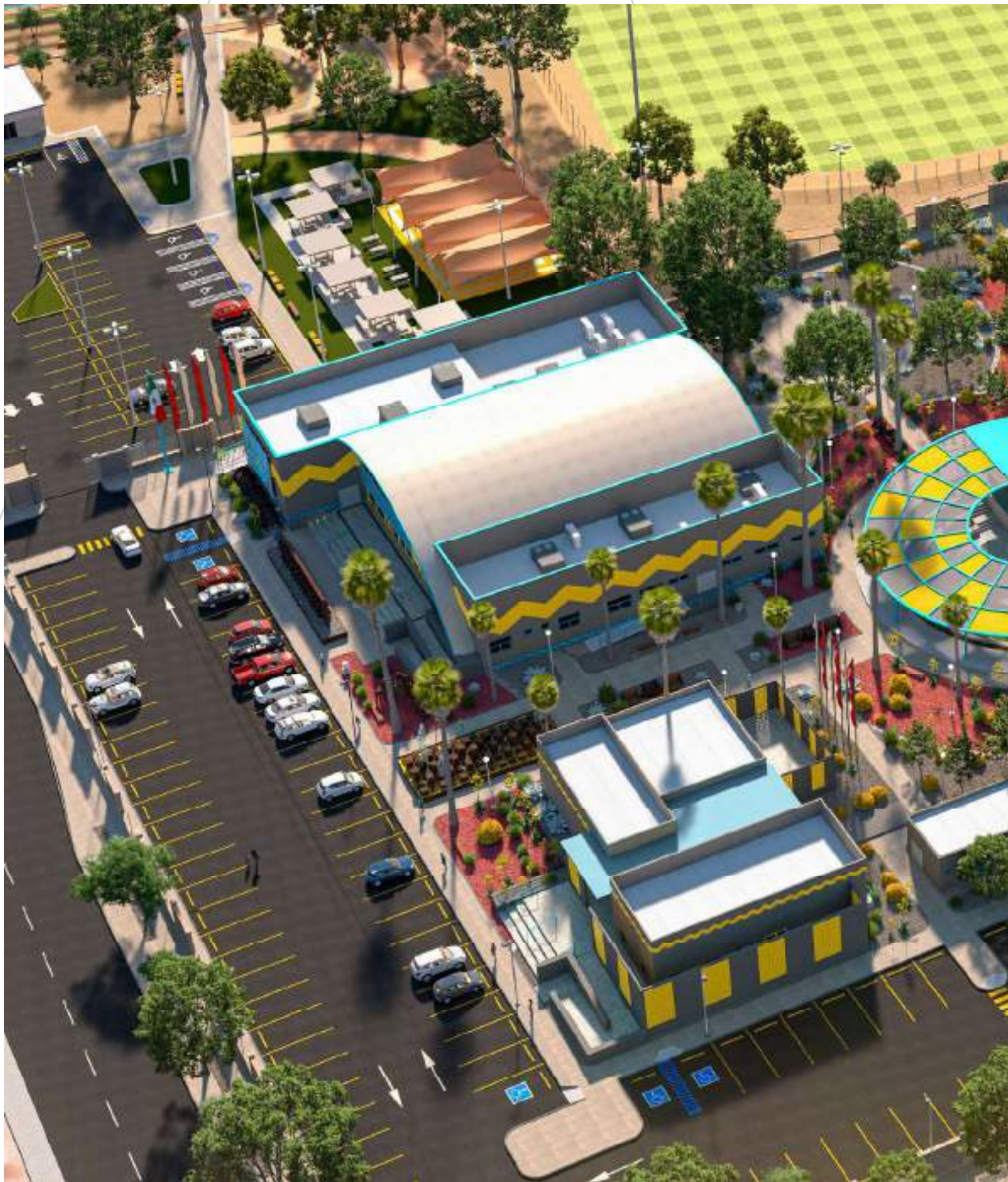

Centro Cultural, Caborca, Sonora
Diseño Arquitectónico / ArchViz

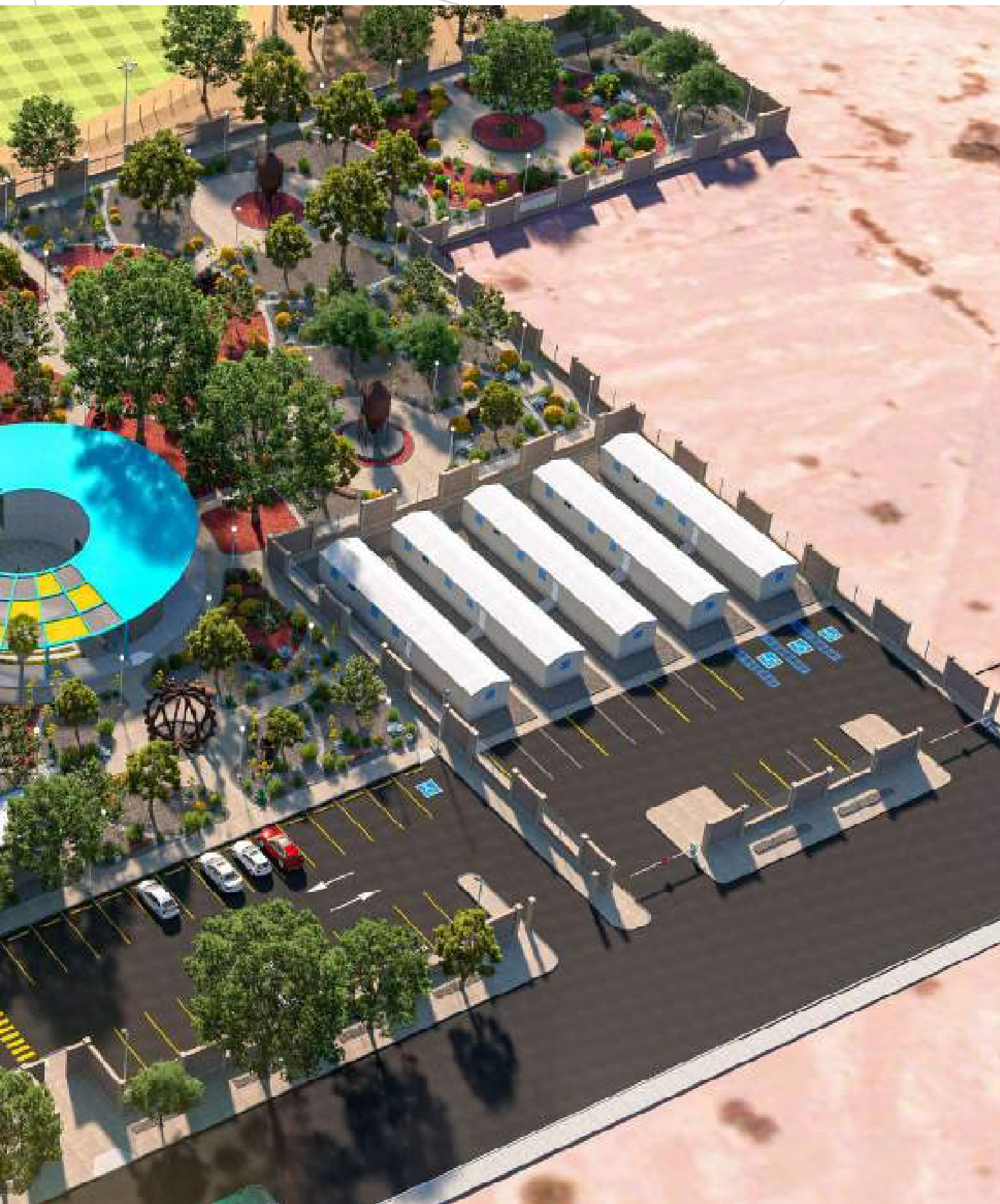

Centro cultural con jardines endémicos, anfiteatro, centro de rehabilitación física y dormitorios.









Campamento, Caborca, Sonora
Diseño Arquitectónico / ArchViz



CAMPAMENTO GN

Diseñamos esta área de descanso pensando en las necesidades primarias de sus usuarios, incluyendo amenidades para mejorar su calidad de vida como canchas deportivas, gimnasio, salas de juego y de proyección.



HOTEL LA HERRADURA

Centro de descanso y estadía para el personal técnico y administrativo de la Mina La Herradura, ubicado en el municipio de Caborca, Sonora.

Su principal función es la de resguardar al personal que labora en la mina, este sin tener que viajar 3 horas de trayecto diario para poder pasar la noche. Se optimiza así tiempo, recurso económico y seguridad para el personal. Su estadía está proyectada para el uso diario o semanal.

Cuenta con 6,300 m² de construcción. 60 habitaciones, lavandería, gimnasio, comedor-cocina, recepción, área de juegos y cafetería.

Hotel para la mina "La Herradura", Caborca, Sonora
Proyecto Arquitectónico





Hotel para la mina "La Herradura", Caborca, Sonora
Proyecto Arquitectónico



Centro de descanso y estadía para el personal técnico y administrativo de la mina La Herradura, con habitaciones, lavandería, gimnasio, comedor-cocina, recepción, área de juegos y cafetería.

Hospitalar



rio

Hospital Rural IMSS Bienestar
Diseño Arquitectónico / Proyecto Ejecutivo



HOSPITAL VICAM SWITCH

Hospital Rural de 20 camas
para la comunidad del Pueblo Yaqui en la
localidad de Vicam Switch, Sonora.
Hospital de especialidades

IMSS BIENESTAR

El Programa IMSS-BIENESTAR contempla la medicina preventiva asistencial; es decir, los padecimientos no graves son atendidos en un primer momento a través de la medicina tradicional de cada comunidad indígena, lo que se busca es que exista una coordinación entre los médicos tradicionales con los médicos que atenderán en las UMR y el Hospital de Segundo Nivel, para esto, se contempla capacitación constante a los médicos tradicionales.

Con estas acciones, el Pueblo Yaqui podrá ser atendido a través del sistema integral público de salud, en su territorio con pertinencia cultural, en su propia lengua y recibiendo un trato digno, humano y oportuno. Asimismo, evitarán los altos costos por traslados y tratamientos en centros de salud urbanos.





Hospital Rural Vicam Switch 20 camas
Diseño Arquitectónico / Proyecto Ejecutivo



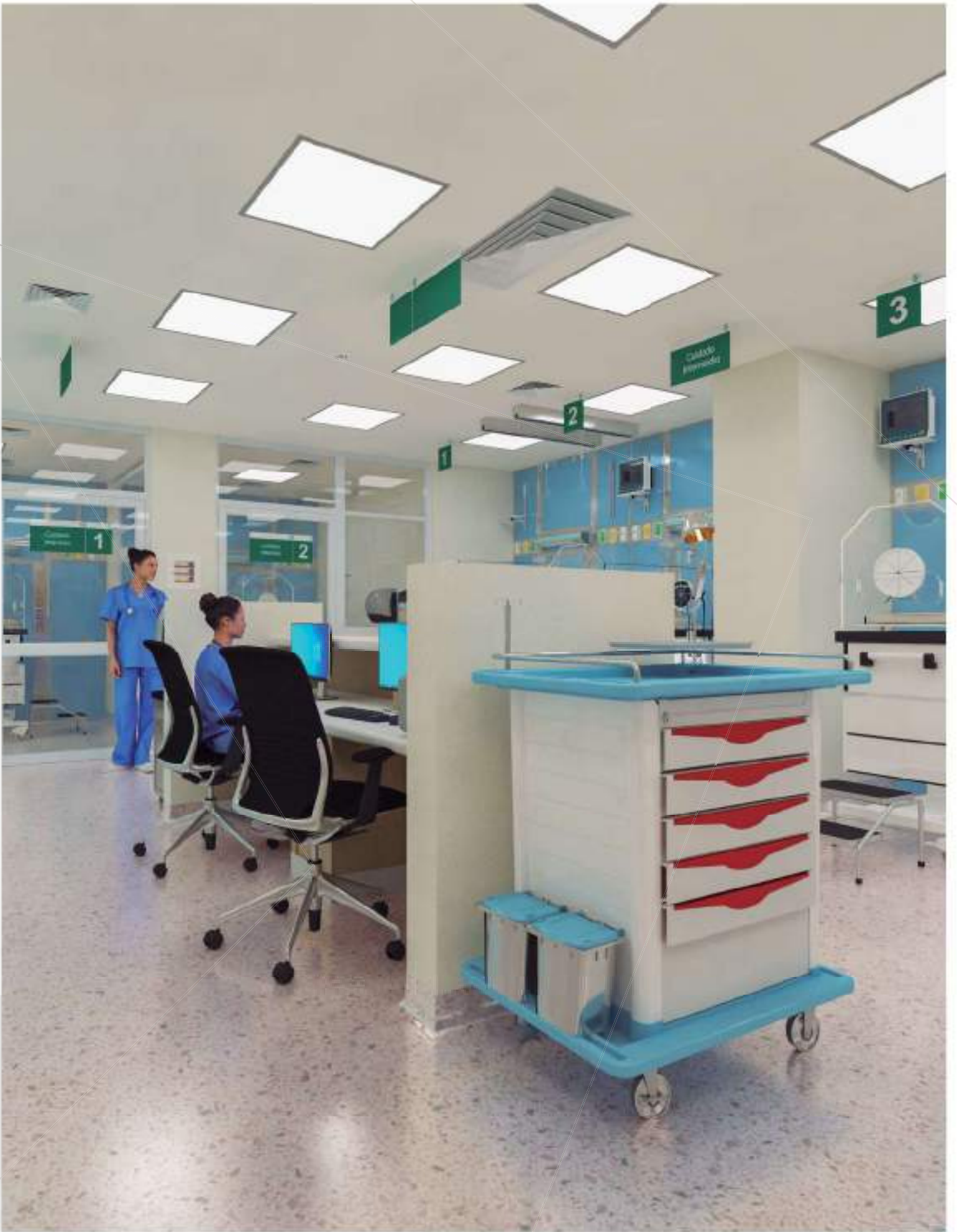

INGENIERIA HOSPITALARIA

Nos enfocamos en la planificación, diseño, construcción, la sencilla operación y mantenimiento de los sistemas y servicios que se requieren en el hospital y los centros de salud. Nos encargamos de integrar diferentes áreas técnicas y tecnológicas con la finalidad de asegurar el adecuado funcionamiento del centro hospitalario.



CONSULTA EXTERNA
Diseño Arquitectónico
Proyecto Ejecutivo

La planificación y diseño de los espacios en un hospital o centro de salud deben considerar aspectos específicos relacionados con la seguridad, la higiene y la funcionalidad.



Cirugía/ Hospital Vicam Switch
Diseño Arquitectónico / Proyecto Ejecutivo



DISEÑO HOSPITALARIO

Planificamos la optimización de la infraestructura y los recursos disponibles a su vez también abordamos cuestiones relacionadas con la gestión de la energía, la calidad del aire, la seguridad eléctrica, la gestión de residuos, la climatización, la iluminación, el suministro de agua y otros servicios que son necesarios para el correcto funcionamiento de un hospital.

El diseño de interiores en un centro de salud es esencial para la comodidad de los pacientes, la seguridad de los empleados y el funcionamiento eficiente de los servicios de atención médica.





Hospital Rural Vicam Switch 20 camas
Diseño Arquitectónico / Proyecto Ejecutivo



Proyecto Arquitectónico para la comunidad de Vicam Switch, Sonora
Pueblo Yaqui

Isometrico / División de áreas
Hospital Vicam Switch

GESTIÓN COLABORACIÓN

Gestionamos la colaboración y coordinación con de todas las disciplinas que intervienen en los proyectos hospitalarios, como la ingeniería eléctrica, la ingeniería mecánica, la ingeniería de sistemas y la ingeniería civil.

La ingeniería hospitalaria es una disciplina que requiere la integración de diversas áreas de la ingeniería, así como la colaboración con profesionales del diseño, para lograr la planificación y construcción de centros de salud seguros, eficientes y confortables para pacientes y empleados.



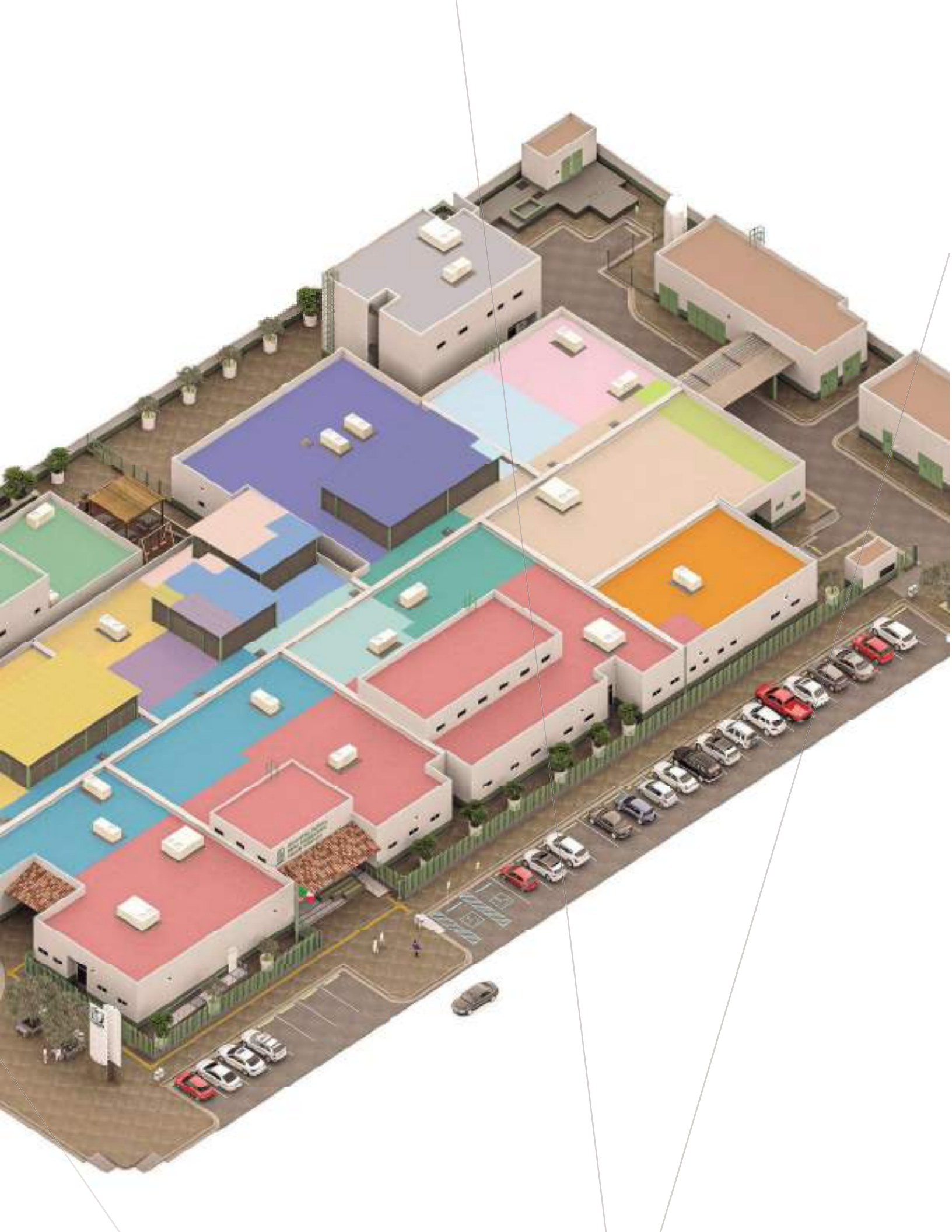





Planta Arquitectónica
Hospital Rural Vicam Switch 20 Camas.

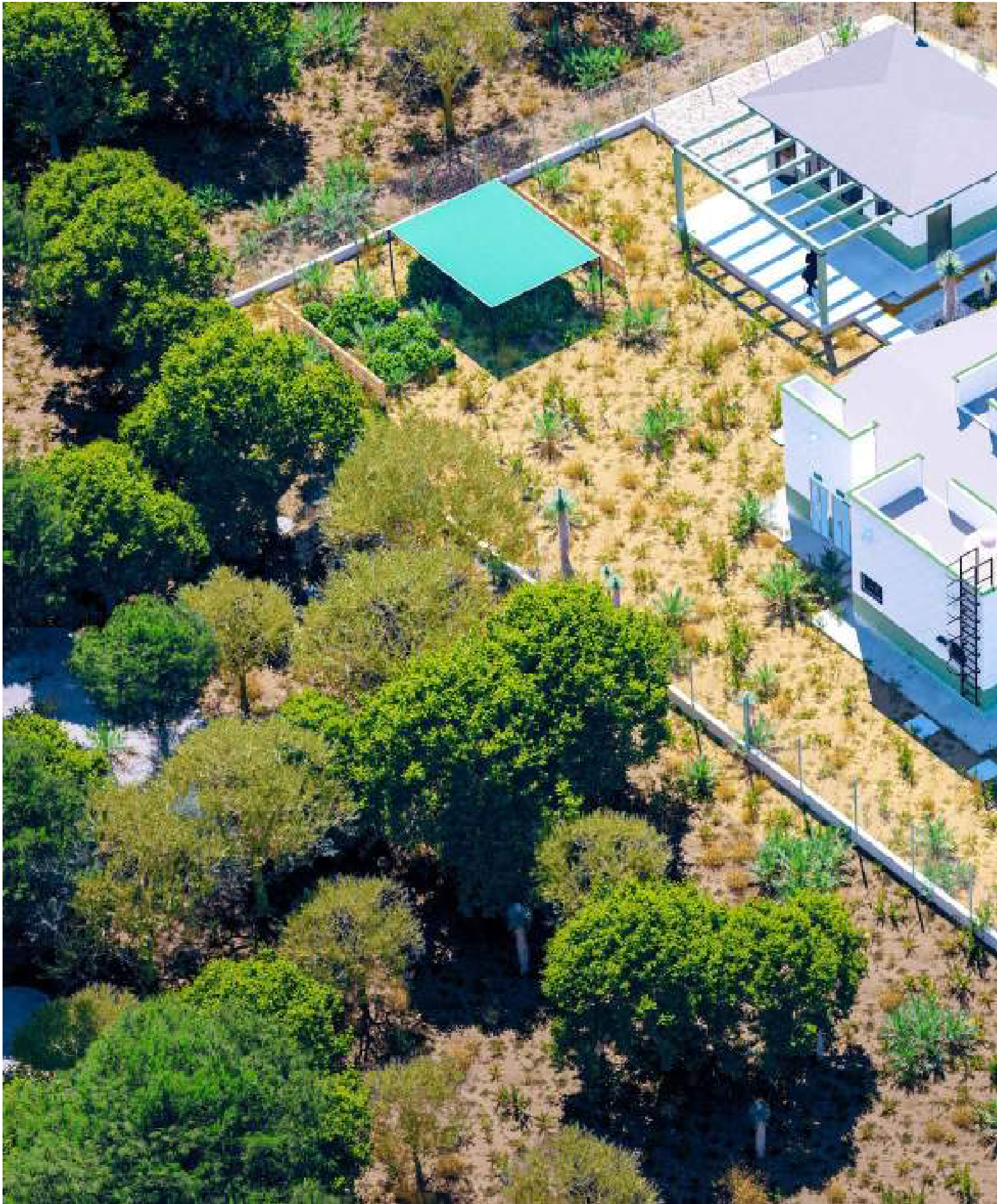

Unidad Médica Rural
Diseño Arquitectónico / Proyecto Ejecutivo



Vista aérea de la Unidad Médica Rural de la localidad de Torim, Sonora.





Unidad Médica Rural
Diseño Arquitectónico/ Proyecto Ejecutivo

UNIDAD MÉDICA RURAL

Una Unidad Médica Rural (UMR) es un establecimiento médico que cuenta capital humano y recursos materiales y tecnológicos destinados a otorgar servicios de salud del primer nivel de atención.

Los Centros de Atención Rural al Adolescente (CARA) son áreas acondicionadas en las Unidades Médicas que brindan orientación a la población adolescente sobre temas en salud, basado en un enfoque de habilidades para la vida, equidad y derechos humanos, con el objetivo de transformar conductas de riesgo por hábitos saludables y con ello, prevenir enfermedades y daños a su salud.

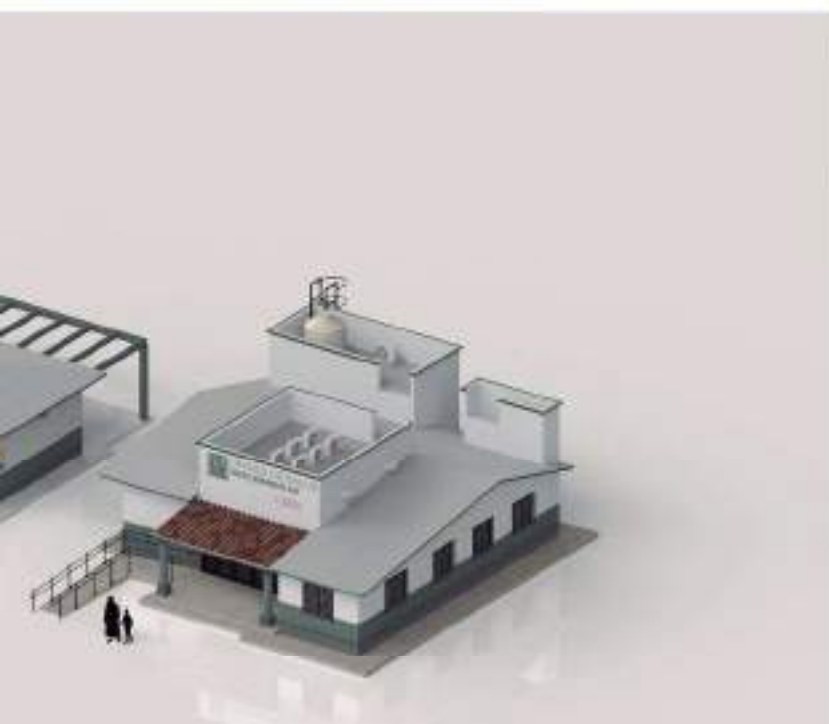



www.elazulestudio.com

EAE Arquitectos S.C.

Hermosillo, Sonora, Mx. +52(662) 437 67 62

contacto@elazulestudio.com