



Por
495*€
Habitación y
desayuno*

Camino de Santiago Sarria-Santiago de Compostela



Del 22 al 29 de marzo

 **Xacobeo
2027**

Semana Santa 2027

8 días / 7 noches

Peregrinación en 6 etapas (114 km):

Sarria - Portomarín - Palas de Rei - Melide
Arzúa - O Pedrouzo - Santiago de Compostela

- Alojamiento en hoteles/pensiones • Transporte de equipaje
- Guía acompañante desde Barcelona

*Precio por persona en habitación doble ocupada por 2 personas. No está incluido el transporte Barcelona-Sarria-Barcelona. Ver precios y condiciones en el programa.



Peregrinación a Santiago de Compostela desde Sarria (Lugo)

El camino desde Sarria (Lugo) es la ruta más popular, ideal para aquellos peregrinos que quieran captar la esencia del Camino de Santiago.

A lo largo de estas 6 etapas tendremos la oportunidad de realizar caminatas agradables a la vez que disfrutamos de la rica gastronomía local. Esta ruta es ideal para conocer a otros peregrinos y disfrutar del magnífico ambiente a lo largo de todo el camino.

Comenzaremos en la localidad gallega de Sarria (Lugo) la cual se encuentra situada a unos 114 km, la distancia mínima requerida para solicitar el certificado de Compostela.

Caminaremos a través de preciosos bosques, tierras de cultivo y aldeas rústicas siguiendo pistas y senderos bordeados por muros de piedra. Podremos contemplar el bonito paisaje verde de Galicia. En Santiago de Compostela podremos obtener nuestro certificado «Compostela» y podremos visitar su bonito casco antiguo, declarado Patrimonio de la Humanidad por la Unesco.



Lunes 22 - Barcelona - Sarria (Lugo).

Salida a las 8:25 h en tren AVE desde Barcelona-Sants vía Madrid con destino Sarria (Lugo). Llegada a Sarria sobre las 17:32 h. Después de la acomodación en el hotel, tendremos la oportunidad de realizar un paseo por su casco viejo, en descenso hacia el río, y la visita de sus cuatro puentes: Ponte da Ribeira, Ponte da Aspera, Ponte da Vella y Ponte do Mazadoiro; además de la calle principal, "rea Maior", que tiene un ambiente pintoresco para poder relajarse y ambientarnos con nuestra primera jornada en Galicia.



Martes 23 - 1ª etapa: Sarria (Lugo) - Portomarín 22 kilómetros.

A primera hora visitaremos la Iglesia de Santa Mariña con su evocador mural peregrino, el Castillo y la Fortaleza de Sarria así como el Monasterio de la Magdalena y la Capilla de San Lázaro. Para nuestra primera jornada de caminata tendremos una ruta tranquila a través de bonitos pueblos y aldeas bajo la sombra de árboles de roble a lo largo de extensos caminos rurales. Por el sendero nos encontraremos con graneros gallegos tradicionales. Abandonaremos Sarria a través del puente de A Áspera, camino de Barbadelo donde visitaremos la Iglesia románica.



Miércoles 24 - 2ª etapa: Portomarín - Palas de Rei 24 kilómetros.

Una vez abandonas la bonita localidad de Portomarín, el Camino de Santiago atraviesa el río Miño y comenzaremos el ascenso hacia la Serra de Ligonde. Atravesaremos pequeñas aldeas con encanto como Gonzar y Ventas de Narón. Sugerimos realizar una parada en la Iglesia románica de Santa María de Castromaior y en la Iglesia románica de Eirexe donde podremos contemplar una escultura del Peregrino de Santiago.



Jueves 25 - 3ª etapa: Palas de Rei - Melide 14 kilómetros.

Esta jornada iniciará con un descenso y nos llevará por el interior de hermosos senderos rurales hasta Coto. Continuaremos colina arriba y colina abajo por hermosos parajes como el que forma el río Iso, en Ribadiso. Al llegar a Melide visitaremos la Capilla de San Roque, patrón de la villa, o la más conocida Iglesia de Santa María de Melide, catalogada como Monumento Nacional además de probar una ración de su famoso "pulpo á feira".



Viernes 26 - 4ª etapa: Melide - Arzúa 14 kilómetros.

Dejando atrás las casas se nota que estamos ya en A Coruña, porque el bosque se compone de eucaliptos mezclados con robles. Al avanzar van desapareciendo los eucaliptos y el bosque se vuelve más frondoso. Recorreremos corredoiras que atraviesan bosques autóctonos, aldeas rurales, y prados donde pastan las vacas que producen los quesos de Arzúa-Ulloa. Arzúa es la tierra del queso por excelencia. A la llegada a Arzúa no nos podemos perder la visita de su capilla de la Magdalena del siglo XIV y su iglesia de Santiago.

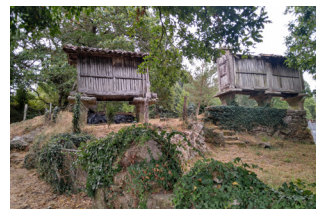

Sábado 27 - 5ª etapa: Arzúa - O Pedrouzo 21 kilómetros.

En esta etapa nos espera un cómodo trayecto por buenas pistas recorriendo un sinfín de suaves colinas entre los verdes campos galleros y sus frondosos bosques que nos darán una agradable sombra, que sin duda se agradece los días de verano. A lo largo del camino podremos visitar la Iglesia de San Pedro de Lema, el Molino de Pontedapedra y la conocida Fuente de Santa Irene, llamada por los peregrinos "Fuente de la Eterna Juventud".





Domingo 28 - 6ª etapa: O Pedrouzo - Santiago de Compostela 19 kilómetros.

Sobre pistas de hojarasca, entre las últimas manchas de eucaliptos y robles, llegan las últimas aldeas de O Pino. El municipio de Santiago aguarda en un alto, junto al aeropuerto, y conduce al peregrino por la parroquia de Sabugueira. Desde la atalaya del Monte do Gozo se obtiene la primera panorámica de Santiago de Compostela y da comienzo un recorrido urbano que concluye a los pies de la fachada barroca de la catedral. El Obradoiro es el fin y el comienzo.

Mientras nos quitamos la mochila vamos descubriendo cada detalle de la fachada occidental y nos encaminamos al centro mismo de la plaza. Es difícil no emocionarse. Llegar a Santiago de Compostela como peregrino es una experiencia inigualable y creo que por muchos viajes que hayamos realizado alrededor del mundo pocos son comparables a éste.

Después de un merecido descanso podremos asistir a la Misa del Peregrino de las 19:30 horas.

La ciudad antigua de Santiago es Patrimonio de la Humanidad por la Unesco desde 1985. Destaca por ser uno de los tres grandes núcleos de peregrinación del cristianismo, junto con Jerusalén y Roma, al señalar la tradición que allí se dio sepultura al apóstol Santiago el Mayor. De especial importancia artística es su catedral, dedicada precisamente al apóstol Santiago, y que es el destino de los cientos de miles de peregrinos de todo el mundo que cada año realizan el Camino de Santiago.

Recorriendo Santiago es posible encontrar, entre calle y calle, algunos callejones que destacan por sus estrechas dimensiones, donde se pueden encontrar por ejemplo tabernas y bares donde comer muy bien a buen precio.

Lunes 29 - Santiago de Compostela.

Después del desayuno regreso hacia Barcelona.

Salida sobre las 11:48 h en tren AVE vía Madrid con destino Barcelona-Sants (AVE). Llegada a Sants sobre las 19:44 h.

NOTA: El programa está editado en junio del 2026, por lo que los horarios de RENFE pueden tener una variación el día de la emisión de los billetes.

Precio del circuito

495 euros por persona en habitación doble - Habitación individual: 695 euros.

El precio incluye:

- 7 noches en hoteles/pensiones con desayunos incluidos.
- Guía acompañante desde la salida en Barcelona hasta la llegada el último día.
- Credencial y folletos informativos.
- Traslado de equipajes: 1 bulto por persona durante las 6 etapas
 - El traslado de equipaje será entre las 8:00 - 9:00 h por lo que deberá estar listo a las 8:00 h.
 - El equipaje deberá llevar el nombre y apellidos de la persona indicada en la reserva.
 - El peso de la maleta no deberá sobrepasar los 15 kg. No se permite bolsas ni paquetes atados a las maletas.

El precio no incluye:

- Traslados desde Barcelona-Sarria / Santiago de Compostela-Barcelona.
- Seguro de cancelación del viaje ni de ningún transporte desde la ciudad de origen/destino.

Condiciones y formas de pago

Para la confirmación de reserva los pagos deberán realizarse en los siguientes plazos con respecto a la fecha del inicio del viaje:

- Para confirmar la reserva **150 euros** si es en habitación doble o **220 euros** si es en individual.
- 15 días antes: importe restante (7 de marzo).

El pago se realizará directamente al organizador del viaje a través de transferencia bancaria o bizum. Una vez recibido el pago total se procederá a la emisión de la documentación del viaje.

Información y contacto

Responsable del grupo: Carles Plans - Teléfono: 616 07 50 90 - carlesplans@gmail.com

www.memoriasdecamboya.com



Memorias de Camboya



Hospedaje durante el camino

Estos alojamientos son con los que tenemos reserva, pero pueden estar sujetos a algún cambio por disponibilidad.

Sarria - Hotel Roma**
www.hotelroma1930.es



Portomarín - Hostal Portomiño*
www.portomino.com



Palas de Rei - Hotel Alda Palas de rei***
www.aldahotels.es/alojamientos/alda-palas-de-rei



Melide - Hotel Lux Melide***
<https://www.booking.com/hotel/es/lux-melide.es.html>

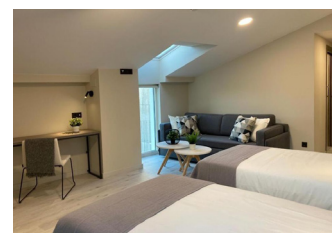
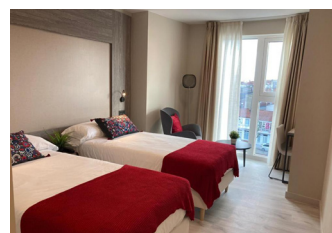

Arzúa - Hotel Arzúa**
www.hotelarzua.com



O Pedrouzo - Pensión Platas**
www.pensionplatas.es

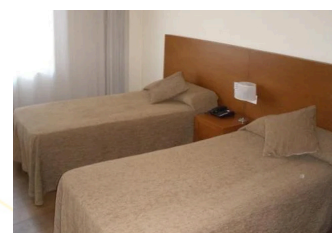

Santiago de Compostela - Hotel Gelmírez***
www.hotelgelmirez.com

